

Mitteilungsblatt

für die Gemeinde
Windeck



Mit Informationen und
Bekanntmachungen
aus dem Rathaus

65. Jahrgang

Freitag, den 05. Dezember 2025

Woche 49

Jede Woche in Ihrem Briefkasten

Weihnachten am Bahnhof in Schladern

Rechtzeitig vor dem ersten Advent kamen Schladerner Kinder mit ihren Eltern und Großeltern und einem großen Korb voller

selbst gebasteltem Weihnachtschmuck an den Bahnhof in Schladern. Mit Eifer schmückten die zwölf Kinder den großen Weih-

nachtsbaum - zuerst an den unteren Ästen des Baumes, dann ging es hoch auf die große Leiter um auch die höheren Äste erreichen

zu können. Als die letzten Sterne, Glocken usw. aufgehängt waren, stellten sich die Kinder stolz vor den geschmückten Baum, um das tolle Ergebnis ihrer Arbeit auf einem Foto festzuhalten.

Der von Elmar Höffer zur Verfügung gestellte Baum wurde wieder mit Hilfe von Ada Schneider und seinem Rückewagen aufgestellt. Auch in diesem Jahr laden wir Sie wieder an Heiligabend ab 16:30 Uhr zu einem Glühwein auf den Bahnhofsvorplatz ein. Um Abfall zu sparen, können Sie gerne Ihre eigene Tasse mitbringen.

Der Bürgerverein Schladern e.V.



Der Weihnachtsbaum am Bahnhof Schladern. Foto: Bernd Hundenborn

MIT SICHERHEIT **MOBIL BLEIBEN**

Maßgefertigte
TREPPENLIFTE

☎ **0800 - 9079400**

beratung@hawle-treppenlifte.de
www.hawle-treppenlifte.de

HAWLE
TREPPENLIFTE



TAXI KANN

Seit über 5 Jahren Ihr Taxi in Windeck

Ortsfahrten
Krankenfahrten
Dialysefahrten
Strahlenfahrten
Flughafentransfer
Schülerbeförderung
Einkaufsfahrten

Tel. 02292 - 5803

Gerbert Kann info@taxi-kann.de

maro
Einbauküchen

KÜCHEN-
PLANUNG 2.0



Brötstrasse 14, 53809 Ruppichterath
Tel. 02285 - 902001
www.maro-einbaukuechen.de



Gemeinde Windeck

Stellenausschreibung

Als Träger von acht Kindertageseinrichtungen sucht die Gemeinde Windeck

Sozialpädagogische Fachkräfte (m/w/d)

In Voll- und Teilzeit

mit einer abgeschlossenen Ausbildung als:

- staatlich anerkannte*r Erzieher*in
- staatlich anerkannte*r Heilpädagog*in
- staatlich anerkannte*r Heilerziehungspfleger*in
- oder eine vergleichbare, anerkannte Ausbildung bzw. Studium

Anforderungsprofil:

- fundiertes pädagogisches Fachwissen
- mit inklusiver, partizipativer und die Rechte der Kinder schützenden Haltung
- die über ein hohes Maß an Kommunikations- und Teamfähigkeit verfügen
- mit gutem Einführungs- und Durchsetzungsvermögen
- die flexibel und belastbar sind

Weitere Informationen und Kontakt unter www.gemeinde-windeck.de

QR-Code scannen und direkt zur vollständigen Stellenausschreibung gelangen:



Gemeinde Windeck
Personalverwaltung
Rathausstraße 12, 51570 Windeck
bewerbung@gemeinde-windeck.de

Bekanntmachung

Am **Mittwoch, dem 10.12.2025, 17:30 Uhr**, findet in der Mensa der Gesamtschule, Windeck-Rosbach die öffentliche/nicht öffentliche Sitzung des Betriebsausschusses statt.

Tagesordnung:

A Öffentlicher Teil

- Bestellung von Schriftführern
Vorlage: VO/3693/2025
- Genehmigung der letzten Niederschrift
Vorlage: VO/3737/2025
- Fragen von Einwohnern
- Beschluss über die Hinzuziehung von Einwohnern zur Beratung einzelner Punkte der Tagesordnung
- Feststellung des Jahresabschlusses der Gemeindewerke Windeck - Betriebszweig Wasserversorgung - zum 31.12.2024
Vorlage: VO/3738/2025
- Feststellung des Jahresabschlusses der Gemeindewerke Windeck - Betriebszweig Abwasserbeseitigung - zum 31.12.2024
Vorlage: VO/3739/2025
- Wirtschaftsplan der Gemeindewerke Windeck - Betriebszweig „Wasserversorgung“ - für das Jahr 2026
Vorlage: VO/3740/2025
30. Nachtragssatzung zur Beitrags- und Gebührensatzung zur Wasserversorgungssatzung der Gemeinde Windeck vom 15.12.1986
Vorlage: VO/3741/2025
- Wirtschaftsplan der Gemein-

dewerke -Betriebszweig „Abwasserbeseitigung“- für das Jahr 2026

Vorlage: VO/3742/2025

34. Nachtragssatzung zur Satzung der Gemeinde Windeck über die Entsorgung von Grundstücksentwässerungsanlagen vom 19.12.1988
Vorlage: VO/3743/2025
 47. Nachtragssatzung zur Beitrags- und Gebührensatzung zur - Entwässerungssatzung - der Gemeinde Windeck
Vorlage: VO/3744/2025
 - Quartalsbericht der Gemeindewerke zum 30.09.2025
Vorlage: VO/3745/2025
 7. Änderung der Betriebssatzung für die Gemeindewerke Windeck
Vorlage: VO/3748/2025
 9. Fortschreibung des Abwasserbeseitigungskonzeptes der Gemeinde Windeck
Vorlage: VO/3746/2025
 - Bekanntgaben der Verwaltung
 - Beantwortung von Anfragen
- ### B Nicht öffentlicher Teil
- Photovoltaikanlage mit Speicher auf einem Dach der Grundschule Dattenfeld
Vorlage: VO/3747/2025
 - Bekanntgaben der Verwaltung
 - 1.Bekanntgaben der Verwaltung - Projektübersicht GWW
 - Beantwortung von Anfragen
gez. Alexandra Gauß
Bürgermeisterin

Sprengungen im Steinbruch Imhausen

Im Steinbruch der Basalt AG in Windeck-Imhausen sind **für Dienstag, 09. Dezember 2025** mehrere Teilsprengungen angemeldet worden.
(Sprengzeiten gern. Genehmi-

gungsbescheid Az. 56.8851.2.1-39/98-Ba/Od v. 30.06.2000 Pkt. 3.3.8b während der Betriebszeiten werktags in der Zeit **zwischen 07:00 und 13:00 Uhr** sowie in der Zeit **zwischen 15:00 und 18:00 Uhr.**)

Sprechtage in der Gemeinde Windeck

Beratungsstelle der Freiwilligen-Agentur für den Rhein-Sieg-Kreis

Kontakt: Josef Boers
Tel: 02292 - 9562022 oder
0151 - 74240297
E-Mail: freiwilligenagentur@
gemeinde-windeck.info
Individuelle Beratung nach vorheriger telefonischer Terminabsprache.

Pflegeberatung

Die Beratungsstelle unterstützt in allen Fragen rund um das Thema Pflege und Versorgung im Alter. Diese umfassen u.a.: Leistung der Pflegeversicherung; Organisation der Pflege: häusliche, ambulante und stationäre Versorgung; Finanzierung der Pflege; Entlastungsmöglichkeiten für pflegende Angehörige
Die Beratung ist individuell und kostenlos. Sie kann telefonisch oder persönlich stattfinden.

Um vorherige Terminabsprache wird gebeten.

Verwaltungsgebäude A
(Rathausstr. 17), Raum A 1.03a,
Tel.: 02292 601-129

Vermittlung von Kindertagespflegeplätzen und allgemeine Fragen zur Kindertagespflege

Jugendhilfzentrum
für Eitorf und Windeck
Fachberatung Kindertagespflege

Laura Mickus
Telefon 02243 8443-5236,
Mo - Fr 8:30 - 12:30 Uhr
laura.mickus@rhein-sieg-kreis.de
Ausführliche Informationen zur Kindertagespflege finden Sie auf rhein-sieg-kreis.de/kindertagespflege.

Erziehungs- und Familienberatungsstelle des Rhein-Sieg-Kreises

nach vorheriger Terminvereinbarung
Familienzentrum Vogelneest,
Hurster Str. 23, Windeck-Rosbach
(Tel. 02292 / 5578),
Familienzentrum Regenbogenland,
Bergische Str. 23, Windeck-Dattenfeld
(Tel. 02292 / 3764)
Familienzentrum Sonnenberg,
Auf der Bruchhardt 1b,
Windeck-Obernau
(Tel. 02292 / 9590925)

Caritas Sucht- und Drogenberatung

Termine und Uhrzeit: i.d.R. donnerstags von 16:00 -19:00 Uhr nur nach telefonischer Anmeldung
01522 2845589

Ort: Alte Apotheke,
Rathausstr. 10,
51570 Windeck-Rosbach

Ansprechpartner: Michael Meder

Bürgersprechstunden der Polizei

Bürgersprechstunden durch die zuständigen Bezirksbeamten

PHK Eric Kramp

Telefon: 02292/910071

PHK'in Steinhauer

Telefon: 02292/910072

Die Bezirksdienststelle Rosbach, Rathausstraße 16, ist für Bürgersprechstunden in der Regel **diens-tags von 10 bis 12 Uhr** besetzt. Darüber hinaus nach telefonischer Vereinbarung.

Schuldnerberatung des SKM

Kath. Verein für soziale Dienste im Rhein-Sieg-Kreis e.V.

Sprechstunden nach vorheriger telefonischer Anmeldung
Terminabsprache und weitere Beratung in Windeck ist möglich unter Tel. 02241 - 177816

Hebammenambulanz SkF Bonn/Rhein-Sieg

Der Sozialdienst katholischer Frauen e.V. bietet in den Räumlichkeiten des St. Franziskus Krankenhauses in Eitorf zweimal in der Woche offene Hebammensprechstunden an. Dieses Angebot richtet sich an Schwangere und Mütter mit Babys aus Windeck und der Region, die für die Vor- und Nachsorge während ihrer Schwangerschaft keine Hebamme finden können oder Vor- und Nachsorge gerne ortsnahe erledigen möchten. Die Sprechstunden der Hebammen sind:

montags: 9.00 - 11.00 Uhr

donnerstags: 13.00 - 15.00 Uhr
Terminabsprachen sind online unter hebammenambulanz@skf-bonn-rhein-sieg.de

oder telefonisch donnerstags zwischen 09:00 und 12:00 Uhr unter 0172-2597332 möglich.

Kurdische Gemeinschaft Rhein-Sieg/Bonn e.V.

MBE-Migrationsberatung

am ersten und dritten Dienstag des Monats von 10.00 bis 14.00 Uhr, Alte Polizeiwache, Rathausstr. 12, Windeck-Rosbach
nach vorheriger telefonischer Anmeldung

Terminabsprache ist möglich unter Tel. 02241 - 1691861

Sprechstage Notar Dr. Paul Sebastian Hager

am ersten Dienstag im Monat ab 17.00 Uhr, im Gasthof Rolandseck in Rosbach, Rathausstraße 47, 51570 Windeck

am dritten Dienstag im Monat ab 15.00 Uhr, im Rathaus Rosbach, Rathausstr. 12, Zimmer 0.02 (Trauzimmer Standesamt), 51570 Windeck

Es ist zweckmäßig, vorab telefonisch mit dem Notariat einen Termin abzustimmen, um Wartezeiten oder vergebliches Kommen zu vermeiden.

(Tel.: 02291 / 4051)

Ende: Informationen und Bekanntmachungen aus dem Rathaus

ANZEIGEN · PROSPEKTEVERTEILUNG DRUCKE · WEB-AUFTRITTE · FILM

Rufen Sie mich an und vereinbaren Sie einen Termin mit mir.



Wir rücken Ihre Produkte und Dienstleistungen, die gesamte Leistungsfähigkeit Ihres Unternehmens, individuell nach Ihren Wünschen, ins richtige Licht.

ZEITUNG

Lokaler geht's nicht.

DRUCK

Satz. Druck. Image.

WEB

24/7 online.

FILM

Perfekter Drehmoment.



Mitteilungsblatt

für die Gemeinde
Windeck



Mit Informationen und
Bekanntmachungen
aus dem Rathaus

Online: mitteilungsblatt-windeck.de/ein-papier | blatt.abonnieren@regio-pressevertrieb.de | service

Jede Woche in Ihrem Briefkasten



MEDIENBERATERIN

Christiane Mylenbusch

FON 02243 923 62 21
MOBIL 01578 5 67 96 81
E-MAIL c.mylenbusch@rautenberg.media

Mitteilungsblatt Windeck – 05. Dezember 2025 – Woche 49 – Rautenberg Media „Lokaler gehts nicht!“

3

NOTDIENSTE

WIR SIND RUND UM DIE UHR FÜR SIE DA!



110 POLIZEI

112 FEUERWEHR



**Pflegedienst
Andrea Zilch**

seit 1988

Andrea

Zilch



Im Raum Windeck und Waldbröl

- Alle Leistungen der Kranken-Pflegekasse
- Hauswirtschaftliche Versorgung
- Beratung und Hilfe im alltäglichen Leben
- Unterstützende Hilfe im Haus und Garten

02292/4156 02291/7146

Donnerstag, 11. Dezember

Bahnhof-Apotheke

Bahnhofstraße 26A, 53783 Eitorf, 02243/6177

Freitag, 12. Dezember

Burg Apotheke

Waldbröler Straße 24, 51570 Windeck, 02292/2900

Samstag, 13. Dezember

Die Bären Apotheke

Nümbrecht Straße 7b, 51545 Waldbröl, 02291/4640

Sonntag, 14. Dezember

Rathaus-Apotheke

Hauptstraße 21, 51580 Reichshof, 02296/1200

Jeweils ab 9 Uhr bis 9 Uhr Folgetag

Alle Angaben ohne Gewähr

A POTHEKEN-NOTDIENST

Apotheken-Notruf 0800 00 22833

Freitag, 5. Dezember

Brötlal-Apotheke OHG

Brölstraße 6, 53809 Ruppichteroth, 02295/5171

Samstag, 6. Dezember

Adler Apotheke

Kaiserstraße 26, 51545 Waldbröl, 02291/92190

Sonntag, 7. Dezember

Sonnen-Apotheke

Im Weiher 21, 51674 Wiehl, 02262/9567

Montag, 8. Dezember

Die Bären Apotheke

Gouvieuxstraße 11-13, 51588 Nümbrecht, 02293/909120

Dienstag, 9. Dezember

Homburgische Apotheke

Hauptstraße 54, 51588 Nümbrecht, 02293/6723

Mittwoch, 10. Dezember

Siegtal-Apotheke

Siegtalstraße 34, 51570 Windeck, 02243/2503

ÖRTLICHE NOTDIENSTE

Tierärztlicher Ringnotdienst

Rhein Sieg

tierarzt-notdienst-

rhein-sieg-kreis.de

• Heimweg-Telefon

Für alle, die sich vom malmigen Gefühl auf ihrem nächtlichen Weg mit einem netten Gespräch ablenken lassen möchten.

030 120 74 182

So. - Do. 20:00 - 24:00 Uhr

Fr. - Sa. 22:00 - 4:00 Uhr

Kostenloses ergänzendes Beratungsangebot in Hennef für Menschen mit Behinderung und die von Behinderung bedroht sind, sowie ihre Angehörigen

Die Ergänzende unabhängige Teilhabeberatung (EUTB®) der ZNS-Stiftung bietet Beratungen zu allen Themen rund um Rehabilitation und Teilhabe in Hennef an. Menschen mit Behinderung und die von Behinderung bedroht sind sowie ihre Angehörigen können sich kostenlos, unabhängig und ergänzend zu anderen Stellen beraten lassen. Die Beratenden sind ausgebildete Fachkräfte und geben Rat und Orientierung im Sozialleistungssystem. Die Beratung erfolgt auf Augenhöhe. Im Mittelpunkt stehen die Bedürfnisse und selbstbestimmte Lebensplanung der ratsuchenden Person. Terminvereinbarung: täglich von 9 bis 15 Uhr oder jederzeit per E-Mail unter info@eutb-rsk.de Kontaktaufnahme: unter 02242 9350960 und weitere

re Infos unter www.eutb-rsk.de
Adresse: EUTB® Rhein-Sieg-Kreis der ZNS-Stiftung, Burggasse 1 im Castello Haus, 53773 Hennef

ALLGEMEINE NOTDIENSTE

- Polizei-Notruf **110**
- Feuerwehr/ Rettungsdienst **112**
- Ärzte-Notruf-Zentrale **116 117**
- Gift-Notruf-Zentrale **0228 192 40**
- Opfer-Notruf **116006**



**02243
2420
Fax 8 15 10**



Fernsehen • Video • Hifi • Elektro

RADIO SCHLABBACH

Inh. Hans Peter Sommer

Fernsehkundendienst • Reparaturwerkstätte
51570 WINDECK-HERCHEN Bhf.

Pflege team Optimal GmbH



**Wir helfen Ihnen dort zu sein,
wo Sie am liebsten sind – zu Hause!**

365 Tage im Jahr "rundum gut versorgt!"

Rathausstr. 40 · 51570 Windeck · Telefon: 0 22 92 / 28 56 · AP Kathrin Maus

Gold und Antik Galerie Rhein-Sieg-Kreis

Antiquitäten & Haushaltswaren

Kein Weg ist uns zu weit!

Kostenlose Haustermine im Umkreis von 80 km.

Wir kaufen an:

- Gold & Silber aller Art
- Münzen aller Art
- Silberbesteck
- Armband & Taschenuhren
- Modeschmuck & Bernstein
- Bronze & Porzellanfiguren
- Porzellangeschirr (Meissen)
- Miletaria 1.WK und 2.WK
- Alte Post & Ansichtskarten
- Alte Kugelschreiber & Füller
- Musikinstrumente
- Zinn
- Orientteppiche (Seide)
- Kleine Ölgemälde
- Antikes Spielzeug



Ihr Ansprechpartner für unseren Rhein-Sieg-Kreis



Inhaber: C.Reinhardt und R. Geiger

Termine nach Vereinbarung

☎ 02246 - 95 72 789

oder 0177 2444 089

Hauptstraße 127 • 53797 Lokmar

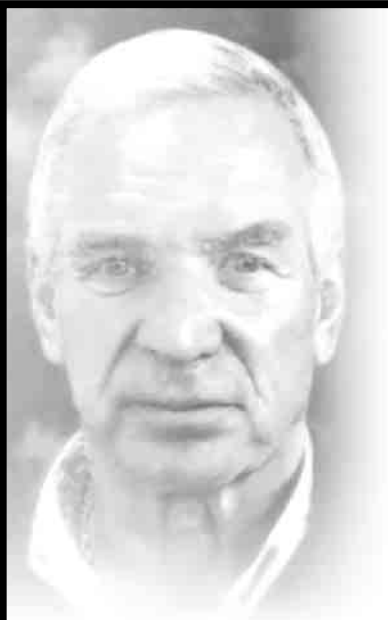

Statt Karten

Alles hat seine Zeit.
Es gibt eine Zeit der Freude
eine Zeit des Glücks
eine Zeit beisammen zu sein
eine Zeit sich zu trennen
eine Zeit der Stille
eine Zeit des Schmerzes
eine Zeit der Trauer
und eine Zeit der dankbaren Erinnerung.

Eckart Simon

* 30. Dezember 1943 † 28. November 2025

Leonie Simon
Eva Rothmund geb. Simon
und alle Anverwandten

Traueranschrift: Leonie Simon c/o Bestattungshaus Schöttes, Hauptstraße 49, 51570 Windeck
Die Trauerfeier wird am Dienstag, dem 9. Dezember 2025, um 11.00 Uhr auf dem Friedhof im Siegbogen in Rosbach/Sieg gehalten. Anschließend ist die Beerdigung.

Ev. Kirchengemeinde Leuscheid

Wochenspruch
„Steht auf und erhebt eure Häupter, weil sich eure Erlösung naht.“
Lukas 21,28
Sonntag, 7. Dezember
11 Uhr - Gottesdienst mit Dorle Böttcher
Dienstag, 9. Dezember
16:30 Uhr - Konfirmanden-Unterricht
Mittwoch, 10. Dezember
17:30 Uhr - Bibelkreis
Freitag, 12. Dezember
10 Uhr - Krabbelgruppe
Jungschar:
14 bis 15:45 Uhr -
Gruppe 1: 6 bis 9 Jahre
16 bis 17:45 Uhr -
Gruppe 2: 10 bis 12 Jahre
Pfarrerinnen D. Böttcher erreichen Sie unter 02292/4657. Das Gemeindebüro ist dienstags von 10 bis 11:30 Uhr, donnerstags und freitags von 9 bis 11:30 Uhr geöffnet, Telefon 02292-2022.
Die nächsten Termine für den Leuscheider Adventskalender sind:
6. Dezember: Kuchhausen, M. und G. Hilkhausen, Basaltstr. 15



Statt Karten

Und immer sind irgendwo Spuren deines Lebens,
Gedanken, Bilder, Augenblicke und Gefühle.
Sie werden uns immer an dich erinnern.

Gertrud „Trudi“ Timreck

* 22. Oktober 1939 † 24. November 2025

„Wer dich gekannt, weiß was wir verloren haben.“

Deine Schwester Christel
Thomas, Wolfgang, Doris mit Familien
Angehörige, Freunde und alle, die dir nahestanden.

Die Exequien werden gehalten am Dienstag, dem 9. Dezember 2025 um 11.00 Uhr in der katholischen Kirche St. Peter in Windeck-Herchen. Die Urnenbeisetzung findet zu einem späteren Zeitpunkt in aller Stille statt.
Anstelle freundlich zugedachter Blumen oder Kränzen, hätte sich Gertrud über eine Spende an die „Stiftung Deutsche Krebshilfe“ bei der Kreissparkasse Köln, IBAN Nr.: DE65 3705 0299 0000 9191 91, Kennwort: „Kondolenzspende Gertrud Timreck“ gefreut.

Kondolenzanschrift: „Gertrud Timreck“
c/o Bestattungshaus Anja Welteroth, Gartenstraße 14, 53783 Eitorf



Tag und Nacht:
02292 4997





Ihr Ansprechpartner im Trauerfall

info@bestattungshaus-schoettes.de | www.bestattungshaus-schoettes.de
Hauptstraße 49 | 51570 Windeck-Dattenfeld

- | | | |
|--|---|---|
| <p>7. Dezember: Ehrentalsmühle, Fam. Hönscheidt, Landstr. 45</p> <p>8. Dezember: Irsen, Nicole Ludwig, Auf der Ochsenburg 15</p> | <p>9. Dezember: Leidhecke, Judith Weber, Leidhecke 11</p> <p>10. Dezember: Dahlhausen, Corinna Berger, Schabernacker Berg 2</p> | <p>11. Dezember: Leuscheid, G.Daubitz/A.Pooch, Heilbrunnenstr. 15</p> <p>12. Dezember: Leuscheid, Eva Krawczyk, Beethovenstr. 2</p> |
|--|---|---|
- Treffen um 17 Uhr.

Evangelische Kirchengemeinde Herchen

- | | | |
|--|---|--|
| <p>Wochenspruch
„Seht auf und erhebt eure Häupter, weil sich eure Erlösung naht.“ Lukas 21,28</p> <p>Sonntag, 7. Dezember
15 Uhr - Seniorenadvent
18 Uhr - 2. Advent Jugendgottesdienst mit Team</p> <p>Montag, 8. Dezember</p> | <p>19:30 Uhr - Posaunenchor</p> <p>Dienstag, 9. Dezember
9:30 Uhr - Krabbelgruppe
15:30 Uhr - Gottesdienst im Tannenhof</p> <p>Donnerstag, 11. Dezember
17 Uhr - All Kids Gruppe
17:30 Uhr - CoDa
18 Uhr - Jugendgruppe</p> | <p>Sonntag, 14. Dezember - 3. Advent
Gottesdienst mit Pfarrerin Kathrin Reinert
Die pfarramtliche Vertretung übernimmt Pfarrerin Kathrin Reinert. Sie ist erreichbar unter der Tel.: 0 22 42 - 93 58 461 oder kathrin.reinert@ekir.de.
Weitere Informationen finden Sie auf unserer Homepage herchen-evangelisch.de sowie auf Instagram „ev.kirchengemeinde_herchen“.</p> <p>Öffnungszeiten Gemeindebüro
Dienstag 9 bis 12 Uhr und 14:30 bis 18:30 Uhr
sowie nach telefonischer Vereinbarung, Tel. 02243/2223.</p> |
|--|---|--|

Ev. Kirchengemeinde Rosbach

- | | | |
|--|--|--|
| <p>Wochenspruch
„Seht auf und erhebt eure Häupter, weil sich eure Erlösung naht.“ (Lk 21, 28b)</p> <p>Samstag, 6. Dezember
19:30 Uhr - Kreis Junger Erwachsener, Gemeindehaus Rosbach</p> <p>Sonntag, 7. Dezember
9:30 Uhr - Gottesdienst, Salvatorkirche Rosbach</p> | <p>9:30 Uhr - Gottesdienst, Johanneskirche Dattenfeld
11 Uhr - Gottesdienst, Kinderchor, Adventsprojekt, Auferstehungskirche Öttershagen</p> <p>Dienstag, 9. Dezember
9 Uhr - Cappuccino für die Seele, Gemeindezentrum Dattenfeld
17 Uhr - Kinderchor, Gemeindezentrum Öttershagen
18:30 Uhr - Jugendtreff, Gemeindezentrum Dattenfeld</p> | <p>19:30 Uhr - RoDa-Brass, Gemeindezentrum Dattenfeld
19:30 Uhr - Kantorei Rosbach, Gemeindehaus Rosbach</p> <p>Mittwoch, 10. Dezember
9:30 Uhr - Krabbelgruppe, Gemeindezentrum Dattenfeld
15 Uhr - Jungschar, Gemeindezentrum Öttershagen
15 Uhr - Frauenhilfe Imhausen
15 Uhr - Frauenkreis, Gemeindehaus Rosbach</p> <p>Donnerstag, 11. Dezember
9 Uhr - Eltern-Kind-Kreis, Gemeindezentrum Öttershagen</p> <p>Freitag, 12. Dezember
10 Uhr - Gottesdienst, Bonifatius Altenheim Hurst
15 Uhr - Jungschar für alle, Backstube Rosbach
17 Uhr - Jungschar für alle, Gemeindehaus Rosbach
18:30 Uhr - Jugendtreff Backstube, Backstubenkeller Rosbach</p> |
|--|--|--|

Evangelisch Freikirchliche Gemeinde Imhausen

- | | | |
|--|---|---|
| <p>Monatsspruch
„Gottes Hilfe habe ich erfahren bis zum heutigen Tag.“ Apostelgeschichte 26,22</p> <p>Sonntag, 7. Dezember - 2. Advent</p> | <p>10 Uhr - Gottesdienst mit Abendmahl und Predigt von Klaus Schmidt.
Parallel dazu Kindergottesdienst (ab 4 Jahre)</p> <p>Montag, 8. Dezember</p> | <p>19:30 Uhr - Gebetstreff</p> <p>Dienstag, 9. Dezember
9:30 Uhr - Krabbelgruppe (Eltern und kleine Kinder bis 3 Jahre)
19 Uhr - Jugend (ab 16 Jahre)</p> <p>Donnerstag, 11. Dezember</p> |
|--|---|---|
- 17 Uhr - X-Club (6 bis 12 Jahre)
Weitere Informationen zu den Veranstaltungen, den Gruppen und der Gemeinde finden Sie unter www.efgimhausen.de. Besuchen Sie uns gerne.

Katholische Pfarreiengemeinschaft Windeck

Pastoralbüro Windeck, Hauptstraße 57 Öffnungszeiten: Mo., Di., Do. und Fr. von 9 bis 11 Uhr, Mi. von 8 bis 11 Uhr, Mo. und Do. von 16 bis 17:30 Uhr. Tel. 02292/2046, pastoralbuero.windeck@erzbistum-koeln.de

Samstag, 6. Dezember

16:30 Uhr - Schl Herbergssuche
Treffpunkt an der Kirche St. Elisabeth

17 Uhr - Leu Roratemesse

17:30 Uhr - Schl Hl. Messe in der Metallmanufaktur (Schönecker Weg)

17:30 Uhr - Alt Vorabendmesse (GM Peter Schneider, Lebende und Verstorbene der Familien Schneider und Lange)

18 Uhr - Schl Einen Moment Advent Metallmanufaktur (Schönecker Weg)

18:30 Uhr - Her Roratemesse (JG Georg Boquoi)

Sonntag, 7. Dezember

9:30 Uhr - Df Hl. Messe - auch als Live-Stream (StM Kölschbach-Bestgen, GM in besonderer Meinung; GM Olga Deisling und Aleksandr Deisling)

10:30 Uhr - Rb Einstimmung in den Advent

11 Uhr - Rb Hl. Messe

16 Uhr - Df Adventskonzert Adventliche Kammermusik

17 Uhr - Schl Adventskonzert mit den Germania Chören Schladers

18 Uhr - Dr Gebetsstreffen mit Rosenkranzgebet, Liedern und Gesprächen über Gott und die Welt

18 Uhr - Altw Einen Moment Advent Marienkapelle

Montag, 8. Dezember

8:30 Uhr - Dr Hl. Messe

10 Uhr - Schl Hl. Messe (GM Eheleute Albert und Margarete Höfner)

18 Uhr - Wil Einen Moment Advent Wegkreuz ehem. Lutz (Roseler Str.)

18:30 Uhr - Df Hl. Messe Hochfest Maria Empfängnis

Dienstag, 9. Dezember

11 Uhr - Her Trauerfeier Gertrud Timreck

18 Uhr - Rb Hl. Messe Verstorbene der Woche: Rita-Bernadette Roth, Maria Nowikow

18 Uhr - SZ Einen Moment Advent Seniorenzentrum

Mittwoch, 10. Dezember

17:30 Uhr - Wil Hl. Messe Pater Josef Koch

18 Uhr - Dr Einen Moment Advent

An der Kapelle

Donnerstag, 11. Dezember

8 Uhr - Df Gotteslob am Morgen mit anssl. Frühstück im Pfarrheim

10:30 Uhr - SZ Hl. Messe

15 Uhr - Df Seniorennachmittag im Pfarrheim

18 Uhr - Her Hl. Messe Verstorbene der Woche: Maria Bork, Johann Becker, Ulrike Schmidt, Johannes Annen, Elisabeth Bohlscheid

18 Uhr - Rb Einen Moment Advent am Denkmal (Ecke Heiligenkamp)

Freitag, 12. Dezember

8:30 Uhr - Hop Hl. Messe

18 Uhr - Rb Einen Moment Advent in Wardenbach am Denkmal (Ecke Hurster Str.)

18:30 Uhr - Df Roratemesse für den Frieden; Verstorbene der Woche: Hans Klaas, Asta Eckermann, Monika Pick, Jutta Schulte, August Völkner, Lieselotte Schiefen, Irmentrud Faust

Samstag, 13. Dezember

17 Uhr - Leu Familienmesse

17:30 Uhr - Wil Vorabendmesse

18 Uhr - Hop Einen Moment Advent

18:30 Uhr - Her Roratemesse (JG Hedwig Klaas)

Sonntag, 14. Dezember

9:30 Uhr - Df Hl. Messe - auch als Live-Stream (GM Hans Lukisch und verstorbene Angehörige, GM Eheleute Marianne und Johannes Schwellenbach und verstorbene Angehörige)

10:30 Uhr - Rb Einstimmung in den Advent

11 Uhr - Rb Hl. Messe

16 Uhr - Df Adventskonzert mit der schola crucis Wissen

18 Uhr - Dr Gebetsstreffen mit Rosenkranzgebet, Liedern und Gesprächen über Gott und die Welt

18 Uhr - Altw Einen Moment Advent Auswandererkreuz Burg Windeck

Jehovas Zeugen

Zusammenkünfte in Hamm-Sieg, Gartenstraße 1. Auch per Videokonferenz möglich.

Tel. 02682-8738

Sonntag, 14. Dezember

10 Uhr - „Warum wir „wach“ bleiben müssen“

Donnerstag, 18. Dezember

19 Uhr - Bibellesen und Besprechung: Jesaja 9-10

Jeder ist willkommen. Es finden keine Geldsammlungen statt.
Kontakt: www.jw.org

Ingenieurbetrieb

Eichwald

Metallbau

Seit über **50** Jahren

Winterrabatt 7%
auf den Einkaufspreis
bis zum 28.02.2026

- Die perfekte Tür für den Sommer und Winter
- Maßgefertigtes Design
- Ausgezeichnete Wärmedämmung
- Höchste Sicherheitsstandards

Tel.: 02241 3979 80 ■ info@metallbau-eichwald.de
Am Siemensbach 2 - 4 ■ 53757 Sankt Augustin

www.metallbau-eichwald.de

Online: mitteilungsblatt-windeck.de/e-paper | Blatt abonnieren: regio-pressevertrieb.de/abo-service

Mitteilungsblatt

für die Gemeinde

Windeck

Mit Informationen und Bekanntmachungen aus dem Rathaus

Jede Woche in Ihrem Briefkasten

HALLO PRESSESPRECHER/INNEN

PRESSEBEAUFTRAGTE

der **VEREINE – KIRCHEN – SCHULEN** und anderer Organisationen

Akkreditieren Sie sich gleich jetzt für das CMS-System von Rautenberg Media, um für diese Zeitung Artikel einzustellen:

<https://redaktion.rautenberg.media>

Wir freuen uns auf Sie!

■ ZEITUNG ■ DRUCK ■ WEB ■ FILM

Die HUMA lädt ein: Weihnachtsfreude für die ganze Familie!



Die HUMA Shopping & Outlet zeigt sich von ihrer schönsten Seite - überall erwartet Sie glänzende Weihnachtsstimmung und gemütlicher Winterzauber. Festliche Dekoration, funkelnde Lichter und vielfältige Geschenkideen laden zum entspannten Bummeln und Verweilen ein. Ein besonderes Highlight ist unser neuer, neun Meter hoher Gigabaum in der Ladenstraße: ein stimmungsvoller Fotospot für unvergessliche Erinnerungsaufnahmen.

Nikolaus-Besuch am 6. Dezember

Am 6. Dezember 2025 ist es wieder so weit: Der Nikolaus stattet der HUMA einen Besuch ab! Von **13:30 bis 19:00 Uhr** können große und kleine Gäste den bärtigen Weihnachtsboten treffen, ein Erinnerungsfoto machen und sich über eine kleine süße Überraschung freuen.

Geschenke-Einpackservice

Die passenden Geschenke sind gefunden, aber noch nicht verpackt? Unser Einpackservice im Basement übernimmt das gerne für Sie. **Täglich von 10:00 bis 20:00 Uhr** werden Präsente gegen einen kleinen Betrag liebevoll eingepackt. Bitte beachten Sie: Am **24. Dezember 2025** stehen sowohl die HUMA als auch die Einpackstation aufgrund verkürzter Öffnungszeiten nur bis **14:00 Uhr** zur Verfügung.

Weihnachtszauber & Programm für die ganze Familie

Neben festlich geschmückten Ladenstraßen bietet die HUMA im Dezember ein buntes Aktionsprogramm. Täglich warten wechselnde Highlights auf unsere

Besucher:innen - etwa Plätzchenbacken in der Backstube, ein Rentier-Reittier-Verleih für unsere jüngsten Gäste oder kreative Bastelaktionen. Und das alles umsonst! So wird der Weihnachtseinkauf zum Erlebnis für Groß und Klein. Freuen Sie sich auf eine zusätzliche Portion Weihnachtsstimmung. Weitere Infos unter www.huma.de.

Neue Stores & bunte Geschenkvielfalt

Doch nicht nur das stimmungsvolle Programm sorgt in diesem Jahr für besondere Weihnachtsfreude - auch das Shopping-Erlebnis hat ein festliches Upgrade erhalten. In der HUMA Shopping & Outlet haben in den vergangenen Wochen gleich mehrere neue Stores eröffnet, die das Angebot auf Shopping- und Outlet-Ebene noch vielseitiger machen. Mit Neuzugängen wie **SNIPES, Salewa, Guess, BlueBrixx** und **Seoul Edition** wächst die Markenwelt spürbar weiter und bietet jetzt noch mehr Auswahl für alle, die Geschenke suchen oder sich selbst etwas gönnen möchten. Ob funktionale Outdoor-Mode, trendige Styles, kreative Bau-Sets oder innovative Beauty-Produkte: Die erweiterte Vielfalt macht es leichter denn je, das perfekte Weihnachtsgeschenk zu finden oder ein festliches Outfit für die Feiertage zusammenzustellen. So steht entspannten Entdeckertouren und besonderen Shoppingmomenten nichts im Wege.

Professionelle Kinderbetreuung

Nicht zu vergessen: Freitags und samstags bietet unsere **Ravensburger Kinderbetreuung** im Obergeschoss eine zuverlässige, professionelle Betreuung für nur **5 Euro** an. So wird der Einkaufstag für Eltern und Kinder gleichermaßen entspannt.

Bequem erreichbar -

2 Stunden kostenlos parken

Für ein besonders stressfreies Weihnachtssopping parken Sie bei uns zwei Stunden kostenlos. Bitte beachten Sie, dass es aufgrund erhöhten Besucheraufkommens zu kurzen Wartezeiten an Ein- und Ausfahrt kommen kann. Ein Besuch bis 14:00 Uhr oder ab 17:00 Uhr sorgt meist für eine besonders reibungslose An- und Abreise.

Unser Tipp für weniger Parkplatzsuche: Fahren Sie gerne direkt die oberen Parkebenen an - dort finden sich häufig schneller freie Plätze. Dank der Aufzüge, die alle Etagen miteinander verbinden, ist der Weg in die Ladenstraße **keinesfalls weiter oder beschwerlicher**. So starten Sie entspannt in Ihr Weihnachtserlebnis.

Öffnungszeiten & weitere Informationen

Die HUMA ist **montags bis samstags von 10:00 bis 20:00 Uhr**

geöffnet. Alle aktuellen Informationen, Aktionen und Termine finden Sie unter huma.de sowie auf **Instagram, Facebook und TikTok** unter

@HumaSanktAugustin.

Mit festlicher Stimmung, abwechslungsreichen Aktionen und viel Herz ist die HUMA Shopping & Outlet auch in diesem Winter ein beliebter Treffpunkt für Familien, Freunde und alle, die gerne shoppen und genießen.



ALLE INFOS AUF
[HUMA.DE/
SHOPPING](http://HUMA.DE/SHOPPING)

27.11.-24.12.

WEIHNACHTS- PROGRAMM



Wir wünschen Ihnen ein friedvolles Fest und einen guten Start in das neue Jahr!

Unser letzter Arbeitstag vor Weihnachten ist der 19.12.2025. Danach schließen wir unser Geschäft und verabschieden uns in den Ruhestand.

Für das entgegengebrachte Vertrauen, das Lob und die Anerkennung, die wir in all den Jahren erfahren durften, möchten wir uns herzlich bei Ihnen bedanken!

Friseur Henzel

Herchener Str. 15 | 57635 Weyerbusch
Tel.: 02686 / 232 | www.friseurhenzel.de

Adventskonzert

Gesangverein Germania Schladerm

Die Chöre der Germania Schladerm (Frauen u. MGv) geben auch in diesem Jahr wieder ein Adventskonzert, erstmals zusammen mit MGv „Sängerbund“ 1880 Alzenbach, Eitorf. Das Konzert in Windeck-Schladerm findet am 2. Advent, 7. Dezember, um 17 Uhr, in der Kath. Kirche St. Elisabeth, Amselweg, statt. Anschließend bieten die Sängerinnen und Sänger einen Imbiss und Glühwein an der Kirche an. Das Konzert in Eitorf-Alzenbach, findet

am 3. Advent, 14. Dezember, um 15 Uhr, in der Kath. Kirche in Alzenbach, St. Petrus Canisius, Funkbitze, statt. Im Anschluss geselliges Beisammensein. Mitwirkende: Solist Josef Senft (Bassbariton), Gabriele Bredenbrock (Adventsgeschichte), MGv „Sängerbund“ Alzenbach e.V., Frauen- und Männerchor „Germania“ Schladerm. Die musikalische Leitung beider Konzerte liegt in der Hand des Chorleiters aller Chöre, Markus Wolters.

Einladung zur Adventsfeier für Senioren in Hurst

Chorgemeinschaft des MGv Hurst / Bürgerverein Hurst

Liebe Mitbürgerinnen und liebe Mitbürger, wieder ist die Adventszeit da. Die Chorgemeinschaft des MGv Hurst und der Bürgerverein Hurst werden auch in diesem Jahr wieder eine vorweihnachtliche Feier für unsere Seniorinnen und Senioren ausrichten. Wir würden uns freuen, wenn sie zahlreich zu uns kämen um mit uns ein paar gemütliche Stunden zu verbringen. Alle Bürgerinnen und Bürger der ehemaligen Schulgemeinde Hurst und alle die in unser Dorf und die umliegenden Orte zugezogen sind und inzwischen das 65. Lebensjahr vollendet haben oder älter sind, laden wir nebst Ehegatten bzw. Partner zu dieser Feier herzlich ein.

Auch in diesem Jahr ist unser Dorfhäus wieder festlich hergerichtet, sodass Sie sich von unseren Sängerinnen und Sängern bei Kaffee und Kuchen sowie unterhaltsamer Musik ein wenig verwöhnen lassen können. Wir bitten herzlich unsere Bemühungen durch Ihren Besuch zu unterstützen. Wir freuen uns auf Ihr Kommen. Die Adventsfeier findet statt am Samstag, 6. Dezember, um 15 Uhr, im Dorfhäus Hurst, Auf dem Kamm 7. Sollten Rückfragen bestehen, so wenden Sie sich bitte an Frank Gernoth, Tel.: 0173/7177688. Die Vorstände

Weihnachtszauber in Windeck Obernau

Festliche Stimmung rund ums Bürgerhäus

Am Samstag, 13. Dezember, lädt der Bürgerverein Obernau wieder herzlich zum Weihnachtszauber ein. Von 13 bis 19 Uhr verwandelt sich das Bürgerhäus in Obernau in einen stimmungsvollen Weihnachtsmarkt.

Besucherinnen und Besucher dürfen sich auf eine große Auswahl an heimischen Produkten, kunsthandwerklichen Arbeiten und besonderen Geschenkideen freuen. Zahlreiche Aussteller, Handwerker und Imker präsentieren ihre Waren, darunter hausgemachte Liköre, handgefertigte Accessoires und Dekorationen. Ein besonderes Highlight sind die Schafe und ihre Produkte, die vor Ort bestaunt werden können.

Für die kleinen Gäste kommt um 16 Uhr der Nikolaus und sorgt für leuchtende Augen. Auch für das



Selbstgemachtes und noch vieles mehr.

leibliche Wohl ist bestens gesorgt: Es gibt kulinarische Köstlichkeiten und wärmende Getränke. Der Bürgerverein Obernau freut sich auf zahlreiche Besucher.

„Alle Jahre wieder“

Brandschutztipps zur Weihnachtszeit

Rhein-Sieg-Kreis (pk). Kerzenschein oder ein knisterndes Kaminfeuer sorgen in der Weihnachtszeit für ein besonders gemütliches Ambiente. Das flackernde Feuer einer Kerze sorgt für sanftes Licht und angenehme Wärme, die wir besonders in der Advents- und Weihnachtszeit sehr schätzen. Gefährlich wird es allerdings, wenn die offene Flamme mit leicht brennbaren Materialien wie trockenem Holz in Berührung kommt. Das passiert leider in den Wintermonaten besonders häufig.

Eine typische Brandgefahr zur Weihnachtszeit ist die Kerze. Wussten Sie, dass eine handelsübliche Kerze in der Flammenspitze bis zu 1.400 Grad heiß wird? Manchmal genügt schon ein Luftzug oder ein Funke und der Adventskranz, Weihnachtsbaum oder Deko-Elemente wie Strohsterne stehen in Flammen. Rund 15.000 Zimmerbrände in Deutschland werden in dieser Zeit von echten

Kerzen ausgelöst, wobei immer wieder Sachschäden in Millionenhöhe entstehen.

In diesem Zusammenhang appelliert die Feuerwehr noch einmal an alle Hausbesitzer*innen und Mieter*innen, die lebensrettenden Rauchmelder zu installieren. Sie warnen frühzeitig und verhindern so eine Ausbreitung des Brandes, daher sollten sie in keinem Kinder-, Schlafzimmer und Flur fehlen. Den Lebensretter gibt es schon für einen recht geringen Preis im Fachhandel und ist kinderleicht zu montieren.

Da die Feuerwehren nicht nur die Aufgabe haben Brände zu löschen, sondern auch diese durch Prävention in Form von Informationen und Tipps zu verhindern, finden Sie hier die Brandschutztipps für die Advents- und Weihnachtszeit:

- Nur einen frischgebundenen Adventskranz verwenden
- Kerzen gehören immer in eine

BESINNliche ADVENTSZEIT

- standfeste, nicht brennbare Halterung
 - Damit Weihnachtsbäume und Kränze länger frisch bleiben, am besten bis zur Aufstellung in einen mit Wasser gefüllten Topf oder Kübel stellen. In den Wohnungen trocknen sie schnell aus und sind deshalb leicht entflammbar
 - Nur kipp- und standsichere Weihnachtsbaumständer verwenden
 - Lassen Sie Kerzen niemals unbeaufsichtigt brennen - Unachtsamkeit ist die Brandursache Nummer eins!
 - Kerzen immer senkrecht aufstellen und genügend Abstand zu den Zweigen halten
 - Bei der Aufstellung immer auf genügend Abstand zu brennbaren Gegenständen und Dekorationen achten
 - An ausgetrockneten Bäumen keinesfalls mehr die Kerzen entzünden. Das trockene Geäst brennt mit explosionsartiger Geschwindigkeit ab
 - Immer eine Blumensprühlflasche, einen Eimer mit Wasser oder einen tragbaren Feuerlöscher (z. B. Wasserlöscher) in der Nähe bereithalten
 - Bewahren Sie Zündhölzer, Feuerzeuge und ähnliches kindersicher auf
- Und sollte es trotzdem zu einem Brand kommen, helfen wir Ihnen wie immer, selbstverständlich auch zur Advents- und Weihnachtszeit!

Notruf: 112
Ihre Feuerwehren im Rhein-Sieg-Kreis
Peter Kern
(Pressesprecher des Kreisfeuerwehrverbandes e. V.)



Landmetzgerei Löbach

**Schinken-, Fleisch-, Wurst- und Grillspezialitäten.
Rindfleisch aus eigener Schlachtung**

Unser Angebot vom 18. bis 31.12.2025:

- **Rinderfilet** 4,49 € / 100 g
- **Rinder-Rouladen** 1,89 € / 100 g
- **Roastbeef** 2,49 € / 100 g
- **Siedewurst** 1,49 € / 100 g
- **Roastbeef-Bratenaufschnitt** 2,99 € / 100 g
- **Beste Fleischwurst** (ca. 280 g) 4,50 € / Stück

Öffnungszeiten

Do. 9-18 Uhr
Fr. 9-18 Uhr
Sa. 9-13 Uhr

Weihnachten

Mo. 22.12.25 9-18 Uhr
Di. 23.12.25 9-18 Uhr
Mi. 24.12.25 7-12 Uhr

Silvester

Di. 30.12.25 9-18 Uhr
Mi. 31.12.25 8-12 Uhr

27.12.2025 geschlossen

Ihre Vorbestellung für **Weihnachten und Silvester** nehmen wir gerne bis zum **15.12.25** entgegen: Tel. 02295 / 2087 oder über unsere Homepage www.landmetzgerei-loebach.de

Ihre Landmetzgerei Löbach · Zum Sperber 48 · 53809 Ruppichteroth



„Liebe ist...”

Workshop zu Gewalt in Beziehungen an der Gesamtschule Windeck

„Ich liebe dich und: Du gehörst mir!“ - mit diesem Zitat steigt Maren Diekmann vom Frauenzentrum Troisdorf in den „Liebe ist...“-Workshop ein und fragt die Schüler:innen des 9. Jahrgangs

nach Anzeichen von Gewalt in Beziehungen. Der Workshop, begleitet von einem WDR-Journalisten, richtet sich an Jugendliche, die sich freiwillig mit Grenzsetzung, Gewaltprävention und ver-



Hinter den Kulissen. Nach dem Workshop ging es ins persönliche Interview. Journalist Josef Kaiser befragte die Jugendlichen zum Workshop.

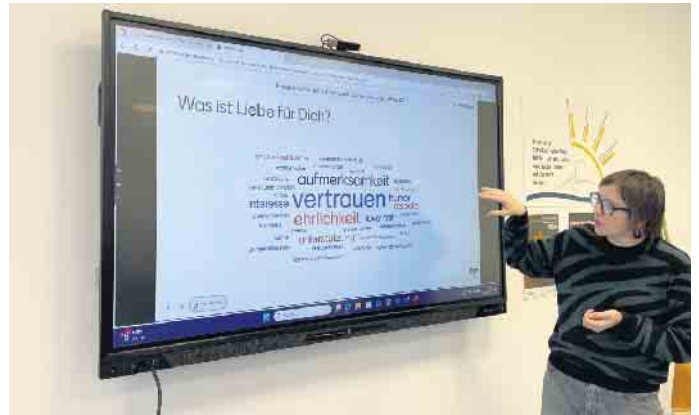

Referentin Maren Diekmann bespricht mit den Schüler:innen das Mentimeter zu der Frage: „Nenne drei Dinge, die für dich Liebe ausmachen.“

antwortungsvollem Umgang in Beziehungen auseinandersetzen wollen.

Präventionsarbeit besitzt an der Gesamtschule Windeck einen hohen Stellenwert. Auch dieser Workshop wurde fest in den Schulalltag integriert. Initiiert durch die Gleichstellungsbeauftragte der Gemeinde, Nadia Yasin, und organisiert durch Schulsozialarbeiter Björn Ehrler, sollten möglichst

viele Jugendliche erreicht werden. Nach einer kurzen Vorstellung konnten sich die Schüler:innen anmelden - die Plätze waren schnell belegt.

Im Zentrum standen frühe Warnsignale in jungen Beziehungen, der Umgang mit Trennungen sowie heikle Themen rund um Sexualität. Die Referentinnen Ilka Labonté und Maren Diekmann nutzten digitale Tools wie Mentime-

Seit über 20 Jahren in Troisdorf

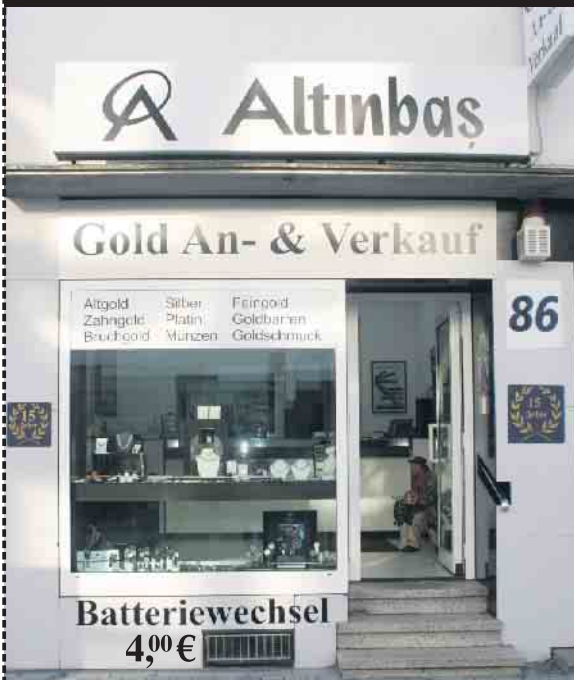

Neue Öffnungszeiten:
Mo. - Fr. 09.30-13.00 Uhr und 14.00-16.30 Uhr
Sa. 10.00-14.00 Uhr
Termine nur nach Vereinbarung

GOLD UND SILBER ANKAUF

Sofortige Barauszahlung

**Fragen Sie uns – Verkaufen Sie ihr Gold
nicht ohne Vergleichsangebot!
VERGLEICH MACHT REICH!**

**Für Goldankauf bitte
einen Termin vereinbaren!**

Infos unter: **02241 - 9744761**

Batteriewechsel 4.00 €

**Große Auswahl an Trau- und
Verlobungsringen vor Ort www.trauringe4u.de**

**Altgold-Silber-Platin-Barren-Münzen-Besteck
Medaillen und Zahngold (auch mit Zähnen)**

Ankauf von versilbertem Besteck (80 / 90 / 100 Auflage)
Ankauf von Marken-Uhren

Gerne Hausbesuche nach Terminvereinbarung! Kein Weg ist mir zu weit!

Kölner Straße 86 (gegenüber der Kreissparkasse) • Telefon: 02241/9744761

Gespannt und mit viel Freude lauschten wir den Geschichten. Foto: Kita Abenteuerland

Aus der Arbeit der Ratspartei SPD

Sicherstellung der Offenen Ganztagsschulen

SPD Windeck fordert Notfallplan

Die Offenen Ganztagsschulen (OGS und ÜMI) sind ein unverzichtbarer Bestandteil der Bildungs- und Betreuungslandschaft in Windeck. Sie ermöglichen Kindern nicht nur eine verlässliche Betreuung über den Unterricht hinaus, sondern schaffen auch Raum für Förderung, soziale Entwicklung und die Vereinbarkeit von Familie und Beruf. Angesichts der aktuellen finanziellen Schwierigkeiten des Trägers IB West gGmbH sehen wir die Gemeinde in der Pflicht, frühzeitig Vorsorge zu treffen, um einen Betreuungsausfall zu verhindern. Die SPD-Fraktion hat daher einen Antrag eingebracht, der die Verwaltung auffordert, ein Krisenkonzept zu erstellen, das sicherstellt, dass die Betreuung auch im Falle einer Insolvenz oder eines Rückzugs des Trägers gewährleistet bleibt. Dieses Konzept soll Alternativen wie die Zusammenarbeit mit anderen Wohlfahrtsverbänden, freien Trägern oder eine kommunale Übernahme prüfen. Ebenso ist eine Notfallfinanzierung durch Gemeinde, Kreis und Land NRW zu berücksichtigen. Besonders wichtig ist die Sicherstellung der Beschäftigung der bisherigen Fachkräfte, damit die Kinder weiterhin von vertrauten Bezugspersonen betreut werden. Die Gemeinde muss ihrer Verantwortung gegenüber den Familien gerecht werden. Ein Ausfall der OGS wäre nicht nur eine Belastung für Eltern, sondern auch ein Rückschritt für die Bildungs- und Betreuungsgerechtigkeit. Die aktuelle Finanzierungsstruktur in NRW zeigt deutlich, dass viele Träger an ihre Grenzen stoßen. Umso wichtiger ist es, dass Windeck vorbereitet ist und handlungsfähig bleibt. Mit diesem Antrag setzt die SPD Windeck ein klares Zeichen: Die Betreuung unserer Kinder darf nicht von der finanziellen Stabilität einzelner Träger abhängen. Wir fordern Transparenz, Vorsorge und entschlossenes Handeln - damit die Betreuungsangebote in Windeck auch in Zukunft zuverlässig bestehen bleibt. SPD - Weil es um Windeck geht Tobias Prellwitz

Ende: Aus der Arbeit der Ratspartei SPD

Abonnement hin – Geschenk her!



1 Rote Strandtasche
Auf zum Strand... In diese schicke, rote Strandtasche im maritimen Style passt einfach alles rein, was Dir zum Sonnenbaden wichtig ist. Länge ca. 45 cm



Bambuskugelschreiber für Ihre nachhaltigen Grüße aus der Natur: Bambuskugelschreiber mit Drehfunktion und einer blauschreibenden Crosssystem Mine. Und dazu für Sie: ein Bambus-Etui.



3 Magnetische Taschenlampe
Hände frei und leuchtend hell (29 Lumen): diese Mini Taschenlampe aus Gummi mit magnetischer Rückseite kommt mit 3 Leucht-Modi, Nylonschlaufe und 2 AAA Batterien.



Mitteilungsblatt
für die Gemeinde
Windeck

Online: mitteilungsblatt-windeck.de/abo-service | Bitte abonnieren: regio-pressevertrieb.de/abo-service

Mit Informationen und Bekanntmachungen aus dem Rathaus

Jede Woche in Ihrem Briefkasten

ABO-BESTELLSCHHEIN

Hiermit bestelle ich das Mitteilungsblatt mit wöchentlicher Lieferung.

Bitte übersenden Sie mir als Geschenk
(Bitte Gewünschtes ankreuzen)

☐ 1 Rote Strandtasche

☐ 2 Bambuskugelschreiber

☐ 3 Magnetische Taschenlampe

Lastschrifteneinzug: Hiermit ermächtige ich Sie zum Lastschrifteneinzug der Abonnementgebühr von **34,70 € jährlich**.

Name/Vorname (Bitte alles in Druckbuchstaben)

Straße/Hausnummer

PLZ/Ort

Bestellschein bitte einsenden an:
RAUTENBERG MEDIA KG
Kasinostraße 28-30 · 53840 Troisdorf

oder bestellen Sie auch via:
Fon +49 (0) 2241 260-380 · Fax 260-339
regio@rautenberg.media oder im Internet
www.regio-pressevertrieb.de/abo-service/

Name/Vorname (Bitte alles in Druckbuchstaben)

Bezogene Bank

IBAN

Datum / Unterschrift für den Lastschrifteneinzug



RAUTENBERG MEDIA

☐ **ZEITUNG**
Lokaler geht's nicht.

☐ **DRUCK**
Satz.Druck.Image.

☐ **WEB**
24/7 online.

☐ **FILM**
Perfekter Drehmoment.

Höchster Goldpreis aller Zeiten!!!

Zahngold, nicht schön aber wertvoll!!!



Der Goldpreis, der im bisherigen Jahresverlauf **fast 50 Prozent** zulegte, erstrahlt wieder im Glanz. **Gold** erhält derzeit von mehreren Seiten Zulauf. Sei es durch die Aussicht auf Zinssenkungen der US-FED oder die Handelskonflikte der USA mit China, Europa und dem Rest Welt um die Zoll- und Technologiestreit. Was aber in den letzten Wochen einen enormen Schub beim Gold verursacht hat, sind die geopolitischen Risiken im Nahen Osten und in der Ukraine und trugen auch dazu bei, dass wir aktuell den höchsten Goldpreis aller Zeiten haben.

Allein in den vergangenen 6 Jahren hat sich der Goldpreis verdreifacht. Viele Kunden nutzen den hohen Gold-

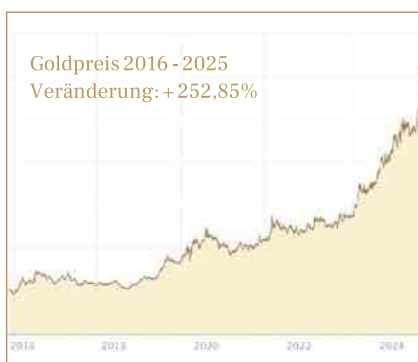

kurs, um aus ihrem alten Goldschmuck Bares zu machen. „Ich habe immer wieder gelesen, dass der Goldpreis wieder sein Allzeithoch erreicht hat und dachte mir, Omas **alter Schmuck und Zahngold** liegt noch in der Schublade,“ sagt Steffi Hahn. **Verkaufspreis ihrer Schätze: 3.400€.**

Seit Wochen erreichen die Goldpreise ständig neue Rekordhöhen. Viele von ihnen entdecken dabei wahre Schätze, die sie schnell in Geld umwandeln können. So auch Helga Durm: „Da ich in den letzten Wochen immer wieder von Rekordpreisen für Gold gelesen habe, entschied ich, jetzt zu verkaufen.“ **Wert des Goldschatzes: 4.250 Euro.**

Wer keinen seriösen Goldankäufer in seiner Nähe findet, um dort sofort Bargeld mitzunehmen, sollte bei „**DAS GOLDHAUS LOHMAR**“ **Filiale in der Hauptstraße 65 in Lohmar** vorbeischaun, denn wer direkt ins Geschäft kommt, kann mit Bargeld nach Hause fahren.

Ob Ringe, Broschen, Zahnkronen oder sonstiges Altgold – Gold zu versilbern, Gold zu barem Geld zu machen, liegt im Trend. Wer bisher unschlüssig war, ob

sich ein Altgoldverkauf auszahlt, für den ist jetzt der richtige Zeitpunkt, um zum Beispiel Goldschmuck aus Großmutterns Zeiten, Zahngold, defektes Gold oder Münzen zu verkaufen.

Wer keine Verwendung mehr für sein Altgold hat, für den ist der richtige Zeitpunkt zum Verkauf gekommen. Auch Antikschmuck, Markenuhren oder Silber werden in der „**DAS GOLDHAUS LOHMAR**“ **Filiale auf der Hauptstr. 65 in Lohmar, Tel: 02246/9259600** entgegengenommen. Neben einer seriösen und kompetenten Wertermittlung ist eine fachkundige Beratung selbstverständlich bei uns.

Profitieren Sie von über 15 Jahren Erfahrung des Goldhaus Lohmar.

Weitere Fragen beantwortet Ihnen „Das Goldhaus“ Team gerne vor Ort bei einer Tasse Kaffee und einem netten Gespräch.



DAS GOLDHAUS

Goldankauf

Batterie-
wechsel
5 €

Barzahlung! Wir kaufen:

DAS GOLDHAUS
Goldankauf

Hauptstraße 65
53797 LOHMAR

lohmar@das-goldhaus.de

Geschäftszeiten:

Mo.-Fr. 11:00-16:00 Uhr

Sa. geschlossen

Telefon: 02246 / 9259600
www.das-goldhaus.de

Goldschmuck



Silberschmuck



Münzen-Barren



Luxus-Uhren



Silberbesteck



Zahngold



auch
Versilbertes

Wir bringen die Gesamtschule Windeck voran

Am 13. und 14. Dezember präsentiert der Förderverein der Gesamtschule Windeck sich auf der Dattenfelder Burgweihnacht

Der Förderverein der Gesamtschule Windeck ist mit neuem Vorstand, viel Energie und Handlungsbereitschaft ins Schuljahr 2025/26 gestartet. Durch die Arbeit der Vorsitzenden Hoda Pourdana und Sarah Pfromm sowie durch die große Einsatzbereitschaft der Kassiererin Dr. Gabriele Mai-Gebhardt wurden viele Projekte und Anschaffungen der Gesamtschule Windeck finanziell und personell unterstützt. Der Förderverein verfolgt dabei nicht nur das Ziel, neues Material für ein besseres Lernen in der Schule bereitzustellen. Mit seinen Mitteln unterstützt er auch Abschluss-, Sport- und Kulturveranstaltungen. Er ist zudem Trägerverein der Schülergenossenschaft Öko-E mit Geschäftsfeldern wie Schulimkerei und Schulkiosk. Nicht zuletzt kommt ihm auch die Aufgabe zu, Fördermittel zweckgebunden zu verwalten, beispielsweise für Kursfahrten. Dass die Arbeit des Fördervereins so erfolgreich sein kann, ist zum großen Teil den über 120 Mitgliedern zu verdanken, die oftmals nicht nur bereit sind, Geld zu spenden, sondern durch fleißige Mitarbeit bei Verkaufsaktionen die Fördermittel des Vereins aufstocken. So halfen viele Eltern und Schüler:innen beim Verkauf von Kaffee und Kuchen beim St. Martins-Markt am 2. November in Rosbach. Auch beim Tag der offenen Tür der Gesamtschule Windeck trugen viele Hände dazu bei, dass die Besucher:innen satt und die Spendenboxen voll wurden.



Ein Team von Lehrkräften und Eltern im Einsatz für den Förderverein. Foto: Sarah Pfromm



Eltern, Lehrkräfte und Schüler:innen setzen sich gemeinsam für die Ziele des Fördervereins ein. Foto: Sarah Pfromm.



Auf dem Weihnachtsmarkt werden neben selbstgemachten Bienenwachskernen weitere Produkte aus der schuleigenen Bastelwerkstatt präsentiert. Foto: Hoda Pourdana

Wir freuen uns darauf, am 13. und 14. Dezember bei der Burgweihnacht in Dattenfeld vertreten zu sein. Bei dieser Gelegenheit können Sie unseren Verein genauer kennenlernen und seine Anliegen durch den Kauf selbst

gestalteter Produkte wie Bienenwachskerzen und Badeöle unterstützen. Alternativ besuchen Sie uns im Internet unter www.gesamtschule-windeck.de/das-sind-wir/foerderverein.

Fragen zur Verteilung?

mail@regio-pressevertrieb.de

www.regio-pressevertrieb.de **REGIO** pünktlich • zielgerichtet • lokal
PRESSE VERTRIEB amst
Die Zeitungszustellgesellschaft der RAUTENBERG MEDIA KG

Kleine Piraten können auch kreativ sein

Bürger- und Verschönerungsverein Dattenfeld e.V. informiert

Pünktlich vor dem ersten Advent zog wieder eine Schaar von Bürgervereins Helfern in den Ort, um den Dattenfelder Ortskern mit weihnachtlicher Beleuchtung zu erhellen. 43 Sterne wurden in diesem Jahr an den Straßenlaternen des Ortes aufgehängt und erleuchten nun die Ortsdurchfahrt in weihnachtlichem Glanze. Das dekorative Herzstück stellt allerdings jedes Jahr der Weihnachtsbaum auf dem Marktplatz Niedecke dar. Beim Schmücken der 8 Meter hohen Nordmann-tanne erhielt der Bürgerverein nun schon traditionell tatkräftige Unterstützung von den Kindern der Kita Sieggpiraten aus dem Dr. Molly Haus in Dattenfeld. 25 Kinder und ihre Eltern waren zum Schmücken des Baumes erschienen und hatten einen großen Spaß dabei, mit den ca. 100 kreativ gebastelten Dekorationen den Weihnachtsbaum zu verschönern. Bemalte Baumscheiben, selbst gemalte Sterne, Tannenbäume, Weihnachtsgugeln und kleine Wunschzettel mit dem Wunsch



Bürgerverein

nach Frieden, Gesundheit und Freude schmücken nun den Baum auf dem Marktplatz.

Der Bürgerverein Dattenfeld dankte sich abschließend bei den fleißigen Helfern mit Süßigkei-

ten und freut sich schon jetzt auf ein Wiedersehen im nächsten Jahr.

Lichtblick

Friedhofsverein Rosbach e.V.

In einem letzten Arbeitseinsatz haben wir das fortgesetzt, womit wir im Februar begonnen hatten: Wir haben eine weitere Zypresse gefällt. Ich hoffe, diese Bezeichnung ist so richtig, ansonsten steht eine kleine Diskussion mit Andreas Ückersei-

fer bevor. Betritt man jetzt unseren Friedhof durch das obere Tor, so kann man insbesondere vormittags eine wunderbare Helligkeit sehen. Damit sind die diesjährigen Arbeitseinsätze beendet. Der Vorstand



Uwe Klein, Erwin Hassel, Ulf Nohl



Auslichtung



Garten und Landschaftsbau
YILDIZ

Sichern Sie sich jetzt unsere Sommerangebote!

Auf der Mirz 2 a
53757 St. Augustin
0 22 41 97 66 95

Fax: 0 22 41 - 9 38 38 65
Mobil: 01 71 - 4 95 02 50

- Abbrucharbeiten
- Erdarbeiten
- Kanalarbeiten
- Isolierung
- Bepflasterung
- Terrassen
- Einfahrten
- Kellertrockenlegung
- Reparaturen aller Art

yildiz-gartengestaltung@t-online.de

Spende ans Jugendhaus „Villa Laurentius“ für die Anschaffung eines neuen Computers

CDU-Kleiderstube

Am 25. November besuchten zwei Mitglieder des „Sozialen Arbeitskreises der FU Windeck e.V.“ das Jugendhaus „Villa Laurentius“ in Dattenfeld und überreichten an die Leiterin Bettina Dornseifer und die Mitarbeiterin Isabel Zervos eine Spende aus den Einnahmen der CDU-Kleiderstube in Dattenfeld. Die Spende soll zur Anschaffung eines neuen Computers verwendet werden. Das Jugendhaus „Villa Laurentius“:

- lädt alle jungen Menschen, unabhängig von ihrer Nationalität, Konfession oder Kultur ein, aktiv in ihrem Jugendhaus mitzuwirken
- gibt Orientierungshilfe für Schule, Beruf und Freizeit
- stellt unterschiedliche und ausreichende Räume bereit, in denen sich junge Menschen treffen, und die sie unterschiedlich gestalten können
- bietet regelmäßige Sonder-



SIE HABEN
EINEN PLATZ
FREI?

UND SUCHEN MITARBEITER:INNEN?

ST01
90 x 100 mm
ab 114,84*

ST04
90 x 120 mm
ab 137,61*

WE ARE HIRING...

Mustermann / Musterfrau

WIR SUCHEN MITARBEITER:INNEN...

JOIN OUR TEAM

WIR HABEN DIE LÖSUNG!

Mit einer Stellenanzeige in unseren lokalen Städte- und Gemeindezeitungen sprechen Sie gezielt die Bewerber:innen in Ihrer direkten Umgebung an. Lokale Mitarbeiter:innen bieten viele Vorteile wie Flexibilität und ein lokales Netzwerk, was sich positiv auf die Teamintegration sowie die Effizienz, Kultur und den Erfolg des Unternehmens auswirken kann.

BUCHEN SIE JETZT
ONLINE IHRE
STELLENANZEIGE
UNTER:

shop.rautenberg.media

*inkl. MwSt., Preis variiert nach Auflage der Zeitung.

RAUTENBERG MEDIA

projekte, Aktionen und Programme für Jugendliche an Träger sind die Kath. Jugendwerke Rhein-Sieg e.V.

Hauptstraße 62, Dattenfeld:
Dienstag, 15 bis 18 Uhr
Mittwoch, 9 bis 12 Uhr
Donnerstag, 15 bis 18 Uhr

Öffnungszeiten der CDU-Kleiderstube in
Das Kleiderstubenteam

Sternblasen und Weihnachtskonzert zum Jahresende

Blaskapelle Leuscheid 1900 e.V.

Am Samstag, 13. Dezember, findet das alljährliche Sternblasen der Blaskapelle Leuscheid e.V. statt. Die Blaskapelle Leuscheid wird an folgenden Orten mit ihren weihnachtlichen Melodien zu hören und zu sehen sein:

Beginn gegen 14 Uhr: Pflegeheim Pohl In Leuscheid Bruch
14:30 Uhr: Schneppe/Alsen (Fam. J. Schneider)
15:10 Uhr: Reidershof (Fam. Land)
15:45 Uhr: Familie Fenninge
16:25 Uhr: Leidhecke (Fam. Bahnen)
17 Uhr: Adventstörchen bei Fam. Bischoff in Kocherscheid
17:35 Uhr: Kuchhausen
18:15 Uhr: Saal (Heike Barth)
19 Uhr: Mauel

Aufgrund von Witterungsverhältnissen oder sonstigen unvorhersehbaren Ereignissen kann der o.a. Zeitplan kurzfristig geändert werden, bzw. können geringfügige Zeitverschiebungen entstehen. Mit dem Weihnachtskonzert am Sonntag, 21. Dezember, in der kath. Kirche in Leuscheid möchte sich die Blaskapelle Leuscheid e.V. von ihren Mitgliedern und Freunden für das Jahr 2025 verabschieden. Unter der Mitwirkung des Kirchenchores St. Mariä Heimsuchung u. St. Joseph with Friends, werden besinnliche und moderne weihnachtliche Musik- und Liedvorträge zu hören sein. Das Konzert beginnt um 19 Uhr. Der Eintritt ist frei. Auf Ihren Besuch freut sich die Blaskapelle Leuscheid e.V. sowie die Chöre.

Blaskapelle Leuscheid e.V.
Der Vorstand

18

Mitteilungsblatt Windeck – 05. Dezember 2025 – Woche 49 – www.mitteilungsblatt-windeck.de

Martinsmarkt in Rosbach

Reibekuchenstand der Futterkrippe St. Joseph Rosbach mit großem Erfolg



Übergabe der Nikolaustüten: Sabrina Jung-Peukert und Daniela Trója vom Ortsausschuss Rosbach gemeinsam mit Monika Zieren und Gitta Wiens von der Tafel Windeck. Foto: Franz-Josef Bernhart

Am 2. November war die Futterkrippe St. Joseph Rosbach wieder mit ihrem beliebten Reibekuchenstand auf dem Martinsmarkt in Windeck-Rosbach vertreten. Bereits früh am Morgen trafen sich zahlreiche Helferinnen und Helfer, um den Reibekuchenteig vorzubereiten und alles für den Verkauf startklar zu machen. In diesem Jahr war der Aufbau aufgrund des Allerheiligentags leider nicht wie gewohnt am Vortag möglich. Umso beeindruckender war der Einsatz aller Mitwirkenden, die am Veranstaltungstag tatkräftig zupackten und damit einen reibungslosen Ablauf ermöglichten. Den ganzen Tag über herrschte beste Stimmung und auch das Wetter zeigte sich von seiner schönsten Seite - viele Besucher

genossen die frischen Reibekuchen direkt aus der Pfanne. Ob beim Backen, Verkaufen, Auf- oder Abbau oder im Hintergrund in der Spülküche: Zahlreiche fleißige Hände sorgten dafür, dass alles wie am Schnürchen lief. Erst pünktlich zum Abbau setzte leider Regen ein, sodass einige Helferinnen und Helfer dennoch ziemlich nass wurden. Umso größer ist unser Dank an alle, die trotz der widrigen Wetterbedingungen bis zum Schluss tatkräftig mithalfen. Ein Teil des Erlöses wurde an die Tafel gespendet. Davon konnten die Nikolaustüten für die Kinder der Tafelkunden finanziert werden - eine schöne Geste, die zeigt, wie gelebte Nächstenliebe auch über den Martinsmarkt hinauswirkt.

Sankt Martins-Verlosung Dattenfeld

Leider wurden die folgenden Losnummern noch nicht eingelöst:
031 rosa
374 rosa
578 rosa
157 grün

190 grün
376 grün
Bitte holen Sie Ihren Gewinn bis zum 15. Dezember ab. Melden Sie sich hierzu vorab telefonisch unter 2606.



Der Eine-Welt-Laden und die Burgweihnacht in Dattenfeld

An einem besonders schönen und zur Adventszeit bezaubernden Ort findet sich diesmal auch der Eine-Welt-Laden zur „Burgweihnacht“ in der Burg Dattenfeld ein. Auf dem Ehrenamtsfest kam die wunderbare Idee auf daran teilnehmen zu können und dort in der Burg, in der sogenannten „Alten Dame“, unseren Windecker Kaffee vorzustellen. Aber nicht nur den, sondern wir möchten auch unseren Verein vorstellen, in dem sich alle ehrenamtlich engagieren. Alle Produkte im Eine-Welt-Laden Rosbach sind fair gehandelt, ökologisch und nachhaltig. Mit den in ärmeren Ländern produzierten Waren, sei-

es Lebensmittel oder Kunsthandwerk, ermöglicht der Faire Handel den Produzent*innen ein Leben und Arbeiten in Würde und macht Hilfe zur Selbsthilfe möglich. Mit dem erwirtschafteten Überschuss ist es uns möglich Projekte in zum Beispiel Nepal, Indien, Peru und Madagaskar zu unterstützen. An allen Adventswochenenden werden wir dort vor Ort sein und gerne über unseren besonderen Windecker Kaffee berichten und auch über unsere ehrenamtliche Arbeit. Wir freuen uns auf euren Besuch auf der Burgweihnacht in Dattenfeld. Der Eine-Welt-Laden Rosbach e.V.

Familien ANZEIGENSHOP



Wir trauen uns
am 18.08.2024 in Bonn
um 15:00 Uhr
in der Paulus Kirche
NICOLE & RUFUS
F 102-06
90 x 50 mm
ab 17,23*

HALLO Welt

Wir freuen uns riesig über die
Geburt unserer Zwillinge
Monica & Alexander
GEBURT 12.1.2025
43 x 90 mm
ab 52,00*

DANKSAGUNG
Für die wohlwollenden Beweise der
Anteilnahme beim Tode meines
geliebten Vaters, unseres guten
Schwiegerschwagers und Großvaters
Michael Musterfeld
TD 12-12
90 x 90 mm
ab 102,96*

WOHNUNG
3-Zimmer-Mehrfamilien-Wohnung
3 Bz., 125 qm, 2-Personenhaus, Full-
kuche, komplette Möbel, Garten,
geschwimmbecken, mehr...
Für 8.960 €
Tel. 0212 234567
K03_15
43 x 30 mm
ab 17,00*

*inkl. MwSt., Preis variiert nach Auflage der Zeitung.

Online Familien-Anzeigen:
für alles was wirklich zählt!
shop.rautenberg.media

Festlich, tänzerisch, mitreißend

Die Blacklightnings laden zum Gardetreffen 2026 ein

Die Tanzgarde Blacklightnings startet auch im kommenden Jahr wieder schwungvoll ins karnevalistische Treiben und lädt am 3. Januar zu ihrem traditionellen Gardetreffen ein.

Die Veranstaltung findet in der Aula der Gesamtschule Windeck, Hursterstr. 12, 51570 Windeck, statt. Einlass ist ab 15:30 Uhr.

Wie jedes Jahr dürfen sich Besucherinnen und Besucher auf ein abwechslungsreiches Programm freuen, das sowohl lokale als auch überregionale Gruppen auf die Bühne bringt.

Das Programm erstreckt sich bis 22 Uhr und verspricht einen Nachmittag und Abend voller Tanz, Musik und bester Unterhaltung. Im Anschluss laden die Blacklightnings zur After Show Party ein.

Alle Freunde des Karnevals und Tanzbegeisterte sind herzlich eingeladen, den Nachmittag und Abend gemeinsam zu feiern, zu staunen und die karne-



valistische Stimmung zu genießen.

Für das leibliche Wohl ist selbstverständlich bestens gesorgt: Von

leckerem Bier, über Lillet und Soft Drinks bis hin zu herzhaften Snacks wird für jeden Geschmack etwas dabei sein.

Die Blacklightnings freuen sich auf zahlreiche Gäste, lautstarken Applaus und ein gelungenes Gardetreffen 2026!

SPORT

Berichte und aktuelle Vereinsinformationen

SV Höhe 1921 e. V.

Vorschau

Senioren: Sonntag, 7. Dezember, 14. Spieltag:

SVH I - SV Leuscheid II, Anstoß: 14:30 Uhr

Natürlich ist auch beim letzten Heimspiel des Jahres für das leibliche Wohl bestens gesorgt.

Alte Herren/Walking Football

SVHAH spielfrei

Nächstes Training: Dienstag, 2. Dezember, 19:30 Uhr, Sportplatz Altenherfen.

Walking Football: spielfrei

Training montags, 17:30 bis 19 Uhr.

Spielbericht: Senioren: Sonntag, 30. November, 13. Spieltag: FC Genclerbirligi Eitorf - SVH I 3:4 (1:2)

Beim Gastspiel in Eitorf kam unser Team gegen die heimstarken Hausherren eigentlich gut ins Spiel und übernahm die Initiative, doch den Gastgebern gelang mit ihrer ersten Chance im Spiel der Führungstreffer, nachdem unsere Abwehr trotz mehrerer Möglichkeiten den Ball vor dem Tor nicht klären konnten (13. Minute). Schon zwei Minuten später hatten L. Kluth und D. Cornicolario mit einer Doppelchance den Ausgleich auf dem Fuß, brachten den Ball aber nicht im Tor unter. In der 23. Minute vereitelte Torwart M. Müller mit einer Glanzparade das 2:0, ehe endlich Torjäger L. Kluth in der 29. Minute mit dem längst fälligen Ausgleich unser Team auch auf die Anzeigeta-

fel brachte (29.). Man blieb dran und in der 40. Minute gelang erneut L. Kluth mit einem direkt verwandelten Freistoß die erstmalige Führung. Dabei blieb es bis zum Seitenwechsel. Und wiederum gelang den Gastgebern, unter gütiger SVH-Mithilfe nach Fehlpässen im Spielaufbau und anschließendem Foulspiel im eigenen Strafraum, per Foulelfmeter das erste Tor in der 2. Halbzeit (52.). Doch auch hier hatte unser Team eine Antwort in Form eines sehr schnell ausgeführten tollen Konters über R. Rösigen und D. Cornicolario, dessen scharfe Hereingabe wieder L. Kluth fand, der zum 2:3 vollendete (65.). Aber es sollte nochmal spannend werden, denn nach einem Torwartfehler

stand es plötzlich 3:3 (72.). Doch im Anschluss machte M. Müller seinen Fehler mehr als wett, als er zweimal per Glanzparade die mögliche Führung der Hausherren verhinderte. Aber auch unser Team erspielte sich in der Schlussphase weitere gute Chancen, und nach einer langen Flanke von D. Cornicolario war es Oldie J. Fichtner vorbehalten, den Ball zum entscheidenden Siegtreffer per Fuß, dieses Mal „ohne Kopf“, im gegnerischen Tor zu versenken (86.).

Mit diesem auf Grund der größeren Spielanteile und Chancen nicht unverdienten, wichtigen Sieg verteidigt man Tabellenplatz 5 und hält die direkte Konkurrenz auf Distanz.

Für Artenschutz und Biodiversität

Invasive gebietsfremde Arten konsequent entfernen

Rhein-Sieg-Kreis (hei). Sie sind mit verantwortlich für die Zerstörung der natürlichen Lebensräume und das Aussterben von Arten: die invasiven gebietsfremden Arten, sei es Fauna oder Flora. Laut Bundesamt für Naturschutz sind bisher durch menschlichen Einfluss etwa 1.023 gebietsfremde Arten nach Deutschland gelangt, darunter 441 Gefäßpflanzen, 46 Wirbeltiere, 226 Insekten und 171 wirbellose Tiere. „Es gilt als erwiesen, dass neben dem Klimawandel und der Zerstörung der Lebensräume, invasive Arten heute als eine der Hauptursachen für das Artensterben und den Verlust von Biodiversität weltweit gelten“, erläutert Jörg Bambeck, Leiter des Amtes für Umwelt und Naturschutz des Rhein-Sieg-Kreises. Auch im Rhein-Sieg-Kreis verursachen das Drüsige Springkraut, der Riesen-Bärenklau, der Waschbär,

die Nilgans oder beispielsweise die Asiatische Hornisse Schäden, Arbeit, Kosten und teilweise gesundheitliche Gefährdungen. Was also tun, damit sich diese invasiven gebietsfremden Arten nicht weiter ausbreiten? „Dazu wurde sich auf verschiedene gesetzlich vorgeschriebene Vorgehensweisen, Strategien oder praktische Maßnahmen verständigt, die auf die jeweilige Art abgestimmt sind“, darauf macht Jörg Bambeck aufmerksam. Unter anderem sieht das sogenannte Dreistufenkonzept aus der „Unionsliste“ der EU-Verordnung 1143/2014 die Prävention und die Früherkennung einer neuen Art, deren rasche Tilgung und das Management vor. Wenn eine gelistete invasive Art neu in einem Gebiet entdeckt wird, muss dies sofort an die EU gemeldet und die Art getilgt (der Natur entnommen) werden, um

eine Ausbreitung zu verhindern. So wurde die Asiatische Hornisse bei ihrem ersten Auftreten im Rhein-Sieg-Kreis in 2023 sofort intensiv bekämpft. Trotz umfassender Bekämpfungsmaßnahmen hat sie sich inzwischen im Westen Deutschlands verbreitet. Deshalb wurde sie Anfang 2025 in eine sogenannte Monitoring- oder Management-Art umgewidmet. Eine Entnahme solcher Managementarten ist nun nicht mehr zwingend erforderlich. Die Eindämmung, Kontrolle und Minimierung der negativen Auswirkungen auf Schutzgüter werden jetzt unter Abwägung von Kosten und Nutzen vorgenommen. Dabei müssen Auswirkungen auf Nicht-zielarten, Ökosystemdienstleistungen, aber auch wirtschaftliche und gesundheitliche Aspekte berücksichtigt werden. Weitere bekannte Beispiele für Managementarten sind das Drüsige

Springkraut, der Waschbär und die Nilgans. Wer nicht heimische Arten, einschließlich ihres genetischen Ursprungs, in die freie Natur ausbringen möchte, muss sich dieses, laut Bundesnaturschutzgesetz, durch die Untere Naturschutzbehörde genehmigen lassen. Das betrifft beispielsweise die Aussaat von Blütenmischungen oder die Anpflanzung von Ziergehölzen wie den Blauglockenbaum Paulownia tomentosa außerhalb von Hausgärten oder Siedlungen. Gesetzliche Ausnahmen gelten für den Anbau von Pflanzen in der Land- und Forstwirtschaft. Für Fragen zu invasiven Arten und für weitere Informationen steht das Team der Unteren Naturschutzbehörde unter naturschutztelefon@rhein-sieg-kreis.de oder das Naturschutztelefon unter 02241 13 3900 zur Verfügung.

FLEISCHEREI
Krieger

Unsere Wochenangebote
Vom 09.12. bis 20.12.2025

Suppenfleisch, Flache Rippe oder Brust	9,90 € / kg	Fleischwurst mit und ohne Knoblauch	1,09 € / 100g
Schweinerücken o. K. am Stück	9,90 € / kg	Sahne-, Tomaten-, Preiselbeerleberwurst	1,09 € / 100g
Krustenbraten, gesalzen und gewürzt	11,90 € / kg	Mettknacker	1,09 € / 100g
Rinderbraten aus der Keule	15,90 € / kg	Fleischsalat	1,09 € / 100g
Rindergulasch	15,90 € / kg	Feine und grobe Schmierwurst	1,09 € / 100g
Sauerbraten	16,90 € / kg	Mediterrane Mettwurstchen	1,19 € / 100g
Rinderfilet	36,90 € / kg	Portionswurst verschiedene Sorten	1,19 € / 100g

Weihnachtssalami (350g) Stück 6,00 €

Unsere Angebote finden sie auch unter www.fleischerei-krieger.de
Angebote gültig in unserem Ladenlokal in Bitzen. Verkauf nur solange Vorrat reicht. Druckfehler vorbehalten.

Fleischerei Krieger OHG, Inh. J. Wille & N. Krause, Hauptstraße 14, 57539 Bitzen, Tel.02682/205

Die nächste Ausgabe erscheint am:
Freitag, 12. Dezember 2025
Annahmeschluss ist am:
09.12.2025 um 10 Uhr

RAUTENBERG MEDIA Zeitungspapier –
PEFC & FSC:
Made of paper awarded the EU Ecolabel
LIC no. NOR/011/002, supplied by Norske Skog

IMPRESSUM

MITTEILUNGSBLATT WINDECK

HERAUSGEBER, DRUCK UND VERLAG

RAUTENBERG MEDIA KG
Kasinostraße 28-30 · 53840 Troisdorf
HRA 3455 (Amtsgericht Siegburg)
USt-ID: De214364185
Komplementär: Dr. Franz-Wilhelm Otten
Tel. 02241 260-0
willkommen@rautenbergberg.media

VVerantwortlich für den redaktionellen Teil,
gemäß § 18 Abs. 2 MStV:
Nathalie Lang und Corinna Hanf
Verantwortlich für den Anzeigenteil:
Dunja Rebinski

ERSCHEINUNG wöchentlich

RUBRIKWEISE

INHALTLICHE VERANTWORTUNG

Informationen und Bekanntmachungen:
Gemeindeverwaltung Windeck
Bürgermeisterin Alexandra Gauß
Rathausstraße 12 · 51570 Windeck
Politik (Mitteilungen der Parteien):
CDU Evelyn Höller
SPD Tobias Prellwitz
Bündnis 90 / Die Grünen
Richard Suhre

Die inhaltliche Verantwortung für die Beiträge in den oben
genannten Rubriken liegt bei den jeweils benannten Personen
bzw. Institutionen. Die Redaktion nimmt keine inhaltliche
Prüfung dieser Beiträge vor.

Verteilung & rechtliche Hinweise

Kostenlose Haushaltsverteilung in Windeck. Keine Zustell-
garantie. Einzelheft: 5,00 € zzgl. Porto (Bestellung über die
Herausgeberin). Geschützte Warenzeichen sind meist
nicht gesondert gekennzeichnet; fehlende Hinweise be-
gründen kein Nutzungsrecht. Namentlich gekennzeichnete
Beiträge geben nicht zwingend die Meinung der Redak-
tion wieder.

Pressematerial & eingesandte Inhalte

Eingesandtes Material wird nicht zurückgesandt. Ein An-
spruch auf Veröffentlichung besteht nicht. Die Einreichenden
haften für Inhalte, Rechtmäßigkeit und vollständige
Quellenangaben. Mit der Einreichung wird Rautenberg Me-
dia ein einfaches Nutzungsrecht zur Veröffentlichung in
Print- und Onlinemedien eingeräumt – auch für Bildmate-
rial. Die Einreichenden garantieren die Rechteinhaber-
schaft und stellen Rautenberg Media von Ansprüchen Drit-
ter frei. Bei versehentlichem Weglassen von Namens- oder
Quellenangaben verzichten sie auf daraus entstehende An-
sprüche. Fremdbeiträge erscheinen auf Verantwortung der
jeweiligen Einreichenden. Die Redaktion wählt aus und be-
arbeitet, übernimmt aber keine Haftung für Inhalte.

KONTAKT

MEDIENBERATERIN

Christiane Mylenbusch
Fon 02241 260-165
c.mylenbusch@rautenbergberg.media

VERTEILUNG

Regio Presse Vertrieb GmbH
mail@regio-pressevertrieb.de
regio-pressevertrieb.de

VERKAUF

Fon 02241 260-112
verkauf@rautenbergberg.media

REDAKTION

Fon 02241 260-250 / -212
redaktion@rautenbergberg.media

RAUTENBERG MEDIA ONLINE

rautenbergberg.media
facebook.de/rautenbergbergmedia
instagram.de/rautenbergberg_media
youtube.com/@rautenbergbergmedia

ZEITUNG

mitteilungsblatt-windeck.de/e-paper

SHOP

rautenbergberg.media/anzeigen

■ ZEITUNG
■ DRUCK
■ WEB
■ FILM

RAUTENBERG
MEDIA

PRIVATE & GESCHÄFTLICHE KLEINANZEIGEN

ONLINE BESTELLEN

www.rautenbergberg.media/kleinanzeigen

Angebote

Grüße

Verzeih mir bitte

Bitte verzeih mir, was ich alles ange-
stellt habe! ICH habe Lügen erzählt
und ich habe meine Familie und mei-
nen Mann echt nicht gut behandelt.
Verzeih mir bitte.

Kaufgesuch

Frau Stefan kauft

Pelze, Lederjacken, Schreib-Nähma-
schinen, Abendgarderobe, Porzellan,
Zinn, Krüge, Trachten, Taschen, Uhren,
Münzen, Schmuck, Zahngold, Silber-
besteck, Bilder, Ölgemälde, Bernstein,
Hirschgeweihe, seriöse Kaufab-
wicklung. TEL: 015787151734,
Mo-So, 9-20 Uhr.

Land u. Forst

agria Einachser

Motormäher & Ersatzteile

Müller Maschinen Troisdorf,
02241-949090



AUTO & ZWEIRAD

Wir kaufen Wohnmobile + Wohnwagen

Tel.: 03944-36160 www.wm-aw.de
"Wohnmobilcenter Am Wasserturm"



UMZÜGE

GILGEN & CO. GMBH
Möbeltransporte • Spedition • Lagerung
www.gilgen-umzuege.de
Tel. 0 22 41 - 33 77 92

Familien
ANZEIGENSHOP
GEBURT 12.1
43 x 90 mm
ab 52,00 €

Für alles was wirklich zählt!
shop.rautenbergberg.media

KLEINANZEIGEN
PRIVAT & GESCHÄFTLICH
ONLINE BESTELLEN

rautenbergberg.media/kleinanzeigen
Ihre private*
KLEINANZEIGE
bis 100 Zeichen
in dieser Zeitung **ab 6,99 €**
*gewerbliche Kleinanzeige ab 13,99 €
RAUTENBERG MEDIA



Zahle Bares für Wahres

Kaufe

Alle Pelze & Antiquitäten,
Teppiche, Schmuck,
Münzen, Kristall, alte
Möbel, Briefmarken,
Bücher, Bekleidung,
Näh-Schreibmaschine,
Porzellan, Schallplatten,
Gemälde, etc.
Seriöse, deutsche Firma!
Tel. 0178/1513151

Suche

renovierungsbedürftige

Wohnung

zum Kauf von Privat.

Tel.: 0151/50 60 96 73

HeimWert

FENSTERPUTZER

☎ 0 22 41-40 41 84 + 01 71-57 43 954

Für privat oder geschäftlich. www.fensterputzer-mielke.de

TERRASSENREINIGUNG & EINFahrTEN WINTERGÄRTEN & VORDÄCHER

☎ 02241 404184 + 0171 5743954 • www.fensterputzer-mielke.de



Bauen mit Perspektive

Im Hoch- und Tiefbau wird Nachwuchs gesucht

Ob Wohnhäuser, Straßen oder Brücken - ohne Fachkräfte im Hoch- und Tiefbau steht vieles still. Die Branche sucht seit Jahren dringend nach gut ausgebildeten Mitarbeitern. Besonders gefragt sind Baugeräteführer, Maurer, Straßenbauer und Ingenieure, die Planung und Ausführung verbinden können.

Arbeiten, wo Fortschritt sichtbar wird

Kaum ein Berufsfeld zeigt Ergebnisse so direkt wie der Bau. Was morgens auf dem Plan steht, ist abends schon ein Stück Wirklichkeit. Wer handwerkliches Geschick und technisches Interesse mitbringt, findet im Hoch- und Tiefbau ein abwechslungsreiches Arbeitsumfeld im Freien, mit modernen Maschinen und im Team.

Sichere Jobs und gute Bezahlung

Die Auftragslage in der Bauwirtschaft bleibt stabil, die Nachfrage nach qualifizierten Kräften ist hoch. Viele Betriebe bieten inzwischen attraktive Löhne, Zusatzleistungen und langfristige Beschäftigung. Auch wer den Quereinstieg wagt oder sich weiterqualifiziert, hat gute Chancen auf dem Arbeitsmarkt.

Ausbildung mit Zukunft

Der Einstieg gelingt meist über eine duale Ausbildung, in der praktische Erfahrung und Theorie kombiniert werden. Später eröffnen sich vielfältige Wege - etwa zum Meister, Polier oder Bauleiter. Der Hoch- und Tiefbau bietet nicht nur solide Perspektiven, sondern auch die Möglichkeit, an Projekten mitzuwirken, die das Lebensumfeld ganzer Regionen prägen.



Gastschüler aus Lateinamerika suchen Gastfamilien in Deutschland

Lernen Sie einmal die Länder des Lateinamerikas ganz praktisch durch Aufnahme eines Gastschülers kennen. Im Rahmen eines Gastschülerprogramms mit Schulen aus Brasilien, Mexiko und Peru sucht die DJO - Deutsche Jugend in Europa Familien, die offen sind, Schüler als „Kind auf Zeit“ bei sich aufzunehmen, um mit und durch den Gast den eigenen Alltag neu zu erleben.

Die Familienaufenthaltsdauer :
Brasilien: 11.01. - 26.02.2026 (14 - 16 Jahre alt)
Peru/Arequipa: 19.04.2026 - 22.05.2026 (16 - 17 Jahre alt)
Mexiko/Guadalajara Mitte April - Mitte Juni 2026 (14 - 16 Jahre alt)
Dabei ist die Teilnahme am Unter-

richt eines Gymnasiums oder einer Realschule am jeweiligen Wohnort der Gastfamilie für den Gast verpflichtend. Die Schüler sprechen Deutsch als Fremdsprache.

Ein Einführungsseminar vor dem Familienaufenthalt soll die Gastschüler auf das Familienleben bei Ihnen vorbereiten und die Basis für eine aktuelle und lebendige Beziehung zum deutschen Sprachraum aufbauen helfen. Der Gegenbesuch ist möglich.

Bei Interesse wenden Sie sich bitte an: DJO-Deutsche Jugend in Europa e.V., Schlossstraße 92, 70176 Stuttgart. 0711 6586533, Mob. 0172 6326322, E-Mail: gsp@djobw.de, www.gastschuelerprogramm.de.



WIR sind ein mittelständisches Medienhaus in Troisdorf. **Zur Erweiterung unserer Teams suchen wir eine/n**

TEAM REGIO PRESSEVERTRIEB GmbH

Kaufm. Sachbearbeiter (m/w/d)

Teilzeit 30-35 Std.

Du bist zuverlässig und teamfähig, hast eine kaufmännische Ausbildung und verfügst über gute Deutschkenntnisse. Telefonie-Erfahrung, Arbeitsorganisation und sichere PC-Kenntnisse (Word, Excel etc.) sind für Deine neue Aufgabe wichtig. Idealerweise konntest Du Erfahrungen bei der Post machen.

Aufgaben: Du kümmerst Dich zusammen mit Kolleg:innen um die reibungslose Verteilung der Städte- und Gemeindezeitungen, erstellst Arbeitsverträge und beantwortest telefonisch Fragen zu diesem Thema.

Wir bieten Dir eine interessante und abwechslungsreiche Teilzeitstelle (30-35 Std.) bei der REGIO PRESSEVERTRIEB GmbH, die eine Tochterfirma von Rautenberg Media ist und ausschließlich für die gute und pünktliche Verteilung der Städte- und Gemeindezeitungen in die Haushalte steht.

Benefits bei RAUTENBERG MEDIA

JOBRAD

bAV

bkV

berufliche Altersversorgung

berufliche Krankenversicherung



Wir freuen uns auf Dich!

Bitte Bewerbung per E-Mail an:
TEAM HR | karriere@rautenberg.media
Stichwort: REGIO PRESSEVERTRIEB GmbH

Auf dem Parkplatz gilt nicht automatisch „rechts vor links“

Der Einkauf, ein kurzer Stopp beim Baumarkt oder Supermarkt - was gilt auf Parkplätzen eigentlich im Hinblick auf die Vorfahrt? Viele verlassen sich auf die Regel „rechts vor links“, wie sie aus dem Straßenverkehr bekannt ist. Tatsächlich gilt diese Regel auf Parkplätzen nur sehr eingeschränkt.

„Straßencharakter“ fehlt - daher keine generelle Vorfahrtsregel

Die Vorfahrtsregel „rechts vor links“ ist in der Straßenverkehrsordnung (StVO) in § 8 Abs. 1 Satz 1 verankert und gilt an jeder Kreuzung oder Einmündung von Straßen ohne besondere Verkehrszeichen.

Der Bundesgerichtshof (BGH) hat jedoch entschieden, dass auf öffentlichen Parkplätzen grundsätzlich keine „Straßen“ im Sinne der StVO vorliegen, weil dort keine Fahrbahnen mit fließendem Verkehr bestehen, sondern weit überwiegend Rangier- und Parkplatzbewegungen.

Folglich gilt „rechts vor links“ dort nicht automatisch.

Stattdessen gelten Rücksicht und Kommunikation

Weil keine allgemeine Vorfahrtsregel greift, heißt das:

Autofahrer müssen besondere Vorsicht walten lassen und mit unklaren Situationen rechnen.

Oft gilt die Regeln der gegenseitigen Rücksichtnahme (§ 1 StVO): Wer fährt - wer rangiert? Wer steht - wer fährt los? Ein Blickkontakt oder eine Handbewegung kann helfen.

Betreiber oder Grundstückseigentümer können durch Beschilderung oder Bodenmarkierungen eigene Vorfahrtsregeln festlegen.

In solchen Fällen gilt dann die jeweilige Regelung. Wenn Sie auf einem größeren Parkplatz, zum Beispiel eines Supermarkts oder eines Parkhauses, unterwegs sind, gehen Sie davon aus: Es ist keine klassische Straße mit Regel-Kreuzung.

Fahren Sie langsam, achten Sie auf Fußgänger, Fahrzeuge beim Rangieren sowie auf verdeckte Sicht-Situationen, wie zum Beispiel zwischen geparkten Fahrzeugen.

Seien Sie bereit, anderen Autos Vorrang zu gewähren - auch wenn formal keine Vorfahrtsregel gilt. Prüfen Sie, ob Hinweisschilder oder Bodenmarkierungen auf dem Parkplatz vorhanden sind, die eine bestimmte Vorfahrtsregel oder Fahrtrichtung vorgeben. Auch wenn viele Autofahrer reflexhaft davon ausgehen, dass „rechts vor links“ überall gilt -



auf einem Parkplatz ist diese Vorfahrtsregel nicht automatisch anwendbar. Wer vorausschauend fährt und Rücksicht nimmt, kann das Risiko von Missverständnissen oder Unfällen deutlich reduzieren. Ein kurzer Blick und etwas Rücksicht reichen oft, um sicher durch den Parkplatzalltag zu kommen.

Kirche macht Musik

Förderverein St. Patricius Eitorf

Wir laden ein zu einem adventlichen, weihnachtlichen Orgelkonzert am Sonntag, 21. Dezember, um 17 Uhr, in die Pfarrkirche St. Patricius Eitorf, Schoellerstraße.

Auf der historischen Klais-Orgel von 1934 spielt Daniel Gitsels Orgelstücke von Alexandre Guilmant, Fanz Liszt, Francois Dandrieu und Harold Darke.

Daniel Gitsels ist hauptamtlicher Kirchenmusiker an St. Patricius

und versieht im Rahmen seiner Tätigkeit den Orgeldienst an Sonn- und Feiertagen sowie an den Werktagen. Desweiteren leitet er den Pfarrsingkreis in Eitorf-Alzenbach, und die Chorgemeinschaft Mühleip / Merten.

Der Eintritt ist frei, es wird zum Ende eine Türkollekte gehalten. Wir freuen uns auf Ihren Besuch. Der Kirchenmusiker Daniel Gitsels und der Förderverein St. Patricius Eitorf

PRODUKTFOTOGRAFIE

**SIE HABEN DAS PRODUKT?
WIR HABEN DAS KNOW-HOW!**

- hochwertige, professionelle Fotos die unsere Profis für Sie anfertigen
- wir setzen Ihre Produkte ins rechte Licht
- professionelle Bildbearbeitung
- individuelle Beratung
- hohe Qualitätskontrollen
- kurze Kommunikationswege um Ihre Wünsche umzusetzen

WEITERE INFOS UNTER:
www.rautenberg.media/film/produktfotos

