

# Mitteilungsblatt

für die Gemeinde **Windeck**



Mit Informationen und Bekanntmachungen aus dem Rathaus

66. Jahrgang

Mittwoch, den 01. April 2026

Woche 14

Jede Woche in Ihrem Briefkasten

## Die Drei-Etappen-Challenge der Gesamtschule Windeck



Fantastische Aussichten wie diese sind bei der 3-Etappen-Challenge garantiert. Fotos: Sarah Pfromm  
Bericht auf Seite 13

**ESARDEE®**  
Enjoy your life ...

Weyerbuscher Str. 38  
**Leuscheid**  
51570 Windeck

Die **Thaimassage-Windeck.de**  
team@esardee.info

Wir bieten keine Erotik-Massagen an!  
Termine nach Vereinbarung  
02292 - 9560967

**PROBLEME MIT FENSTERN UND TÜREN?**

**Wartung & Reparatur**

Ulrich Komp  
In der Au 58 - 51570 Windeck

Festnetz: **02243-845954**  
Mobil: **0172-7613252**

**maro**  
Einbauküchen

**KÜCHEN-PLANUNG 2.0**

Büßstraße 14, 53809 Ruppichteroth  
Tel.: 02295 - 50200  
[www.maro-einbaukuechen.de](http://www.maro-einbaukuechen.de)

**ZEIT FÜR EINE NEUE?**

Mit einer neuen Brille von **Optik Werner** habt Ihr endlich vollen Durchblick.

Rathausstraße 26/28  
51570 Windeck-Rosbach  
Telefon 022 92 | 4126

**OPTIK WERNER**  
Inhaber: Christoph Writte

Mo-Fr: 9-12:30 Uhr und 14-18 Uhr | Sa: 9-12:30 Uhr

**Einlagen helfen...**

...um Fußfehlstellungen entgegenzuwirken. Wir beraten Sie gerne, sprechen Sie uns einfach an.

SCHUHMODE | ORTHOPÄDIE-SCHUHTECHNIK

**HERMES**  
Ihr Spezialist rund um den Fuß!

[www.hermes-schuhmo.de](http://www.hermes-schuhmo.de)

MIT SICHERHEIT MOBIL BLEIBEN

**Maßgefertigte TREPPENLIFTE**

0800 - 9079400

beratung@hawle-treppenlifte.de  
[www.hawle-treppenlifte.de](http://www.hawle-treppenlifte.de)

**HAWLE TREPPENLIFTE**

**BUCHMÜLLER**  
ETALLBAU

METALLBAU  
HOCHWASSERSCHUTZ  
SCHLOSSERARBEITEN

info@bm-metall.de  
02292 / 929 91 56  
[www.bm-metall.de](http://www.bm-metall.de)

**HEINZ KÄMPF** GmbH Ihr Energie-Partner!

57627 HACHENBURG  
Tel. 02662.95660  
[www.heinz-kaempf.de](http://www.heinz-kaempf.de)

ehemals **HEIZÖL HASSEL**  
Telefon 02682 3955

**Heizöl · Strom · Gas**

Schnell und zuverlässig aus der Region für die Region!

## Schädlingsbekämpfungsmaßnahmen

Die WTE Betriebsgesellschaft mbH, Niederlassung Windeck, gibt bekannt, dass ab dem **13.04.2026** die diesjährigen **Schädlingsbekämpfungsmaßnahmen in den Kanalschachtbauwerken im Gemeindegebiet Windeck** stattfinden werden.

Die Maßnahmen werden von einem staatlich geprüften Schädlingsbe-

kämpfer durchgeführt.  
Windeck, den 23.03.2026  
gez.  
Heike Hamann  
(Betriebsleiterin)

## Einladung zum 2. Bürgerforum



Lageplan der grünen Mitte Dattenfeld

Im Rahmen der Umgestaltung des Parks in Dattenfeld zur „Grünen Mitte Dattenfeld“ lädt die Gemeinde Windeck zu einem 2. Bürgerforum ein.

**Wo? Quartiersbegegnungsstätte Ernst-Moritz-Roth-Schule in Dattenfeld**

**Wann? Mittwoch, den 15. April 2026**

**Uhrzeit? 18 Uhr**

Für die Umgestaltung des Parks wurden mehrere Studien durch eine sogenannte Mehrfachbeauftragung erstellt. Die Ergebnisse wurden bereits einer Auswahlkommission und dem Gemein-

rat vorgestellt. Der Siegerentwurf soll nun weiterentwickelt und qualifiziert werden.

Teil dieses Prozesses ist nun das 2. Bürgerforum, in dem den örtlich ehrenamtlich tätigen Akteurinnen und Akteuren sowie allen interessierten Bürgerinnen und Bürgern neben einer Präsentation der bisherigen Planungen auch Gelegenheit für Anregungen und Fragen gegeben werden soll. Hierzu lade ich Sie herzlich ein und würde mich freuen, Sie an diesem Tag begrüßen zu dürfen. Mit freundlichen Grüßen  
(Bürgermeisterin)

## Erste Kundinnen und Kunden in Windeck am Glasfaser

Westconnect sorgt für leistungsstarkes Glasfaser-Internet in 12 Ortsteilen Windeck



**Bürgermeisterin Alexandra Gauß und Vertreter der Westconnect GmbH aktivieren das Glasfaser-Netz**

Die Westconnect GmbH hat in den Ortsteilen **Dahlhausen, Ehrenhausen, Kocherscheid, Leuscheid, Hoppengarten, Rossel, Schladern, Wilberhofen, Gierzhagen, Hurst, Ötershagen** und **Langenberg** das Glasfasernetz erfolgreich geschaltet und in Betrieb genommen. Damit können erste Bürgerinnen und Bürger bereits heute von leistungsstarken Glasfaseranschlüssen profitieren. Mit jedem weiteren fertiggestellten Baubereich wächst das aktive Netz Stück für Stück und sorgt dafür, dass immer mehr Haushalte Zugang zu Highspeed-Internet erhalten.

*„Mit der schrittweisen Inbetriebnahme des Glasfasernetzes wird für viele Haushalte in Windeck bereits heute spürbar, was moderne digitale Infrastruktur leisten kann. Das ist ein wichtiger Schritt, um unsere Ortsteile zukunftsfähig aufzustellen und den Alltag der Menschen vor Ort zu verbessern“*, sagt Bürgermeisterin Alexandra Gauß der Gemeinde Windeck.

Die Tiefbauarbeiten für das zukunftssichere Glasfasernetz in Windeck schreiten voran und werden sukzessive fertiggestellt. Seit

dem Sommer 2024 wurde eine Glasfasertrasse von rund 66 Kilometern sowie rund 1950 Glasfaseranschlüsse errichtet, um insgesamt 2800 Haushalte mit Glasfaser-Internet zu versorgen, die Übertragungsraten von bis zu 1.000 Megabit pro Sekunde bietet. Die Bauarbeiten dauern voraussichtlich bis 2027 an. Bis dahin werden noch weitere 68 Kilometer Glasfasertrasse verbaut.

Die Aktivierung der Glasfaseranschlüsse wird auch als **„Lichterfest“** bezeichnet: Denn anders als bei herkömmlichen Kupferleitungen, die elektrische Signale nutzen, ermöglicht Glasfaser den Datentransport durch Lichtsignale, was zukunftssicher und besonders leistungsstark ist.

Die Kundenansprache und der Vertrieb der Glasfaserprodukte erfolgen dienstleistung durch die E.ON Energie Deutschland. Unter der Hotline 0800 330 99 55 können Beratungstermine vereinbart werden. Weitere Informationen zum Ausbaustand und zu den Ausbaubereichen sind unter [wirtschaftsforderung-windeck.de/breitband](http://wirtschaftsforderung-windeck.de/breitband) zu erfahren.

## Information für Hundehalter

### Leinenpflicht in der Gemeinde Windeck

In den vergangenen Wochen haben sich Beschwerden über freilaufende Hunde auf öffentlichen Wegen, Plätzen und besonders entlang der Sieg deutlich gehäuft. Die Gemeinde Windeck erinnert daher an die geltenden Regelungen zur Leinenpflicht.

#### Warum ist das wichtig?

Die Leinenpflicht dient dem Schutz von Menschen, Wild- und Nutztieren sowie der Erholungssuchenden. Sie hilft, Konflikte zu vermeiden und gefährliche Situationen zu verhindern.

#### Wo gilt Leinenpflicht?

Nach dem Landeshundegesetz

NRW sowie geltenden Ordnungsbehördlichen Verordnungen besteht die Leinenpflicht:

- innerhalb geschlossener Ortschaften
- auf öffentlichen Plätzen, Park- und Grünanlagen, Spielplätzen
- in öffentlichen Gebäuden, Schulen, Kindergärten
- auf Wegen, in Treppenhäusern und Zugängen von Mehrfamilienhäusern
- bei Veranstaltungen mit vielen Menschen
- in allen Natur- und Landschaftsschutzgebieten

Zu den besonders betroffenen Schutzgebieten zählen u.a.:

- das Elisenthal in Altwindeck
- das Hohe Wäldchen (Rossel/Wilberhofen - Ruppichterath)
- das Rosbachtal in Langenberg
- die Sieg Schleife in Dreisel
- der Steinbruch Imhausen
- der Silikatfelsen bei Opperzau
- **die Siegauen und alle angrenzenden Siegwege**

#### Was gilt im Wald?

Auf Waldwegen darf ein Hund **grundsätzlich frei laufen**, wenn er **jederzeit abrufbar** ist. Zum Schutz des Wildes - insbesondere während der Brut- und Setzzeit - wird

jedoch **dringend empfohlen**, den Hund auch hier an der Leine zu führen.

#### Rücksicht macht's möglich!

Für ein gutes Miteinander von Mensch, Hund und Natur danken wir für Ihr Verständnis und Ihre Rücksichtnahme. Sollten dennoch Verstöße festgestellt werden, kann diese Ordnungswidrigkeit mit einer Geldbuße geahndet werden.

Bei Rückfragen hilft das Ordnungsamt Ihnen unter 02292 / 601-104 oder 02292 / 601-105 gerne weiter. Windeck, 20.03.2026

## Pflegekurs für Angehörige in Windeck

### Zusätzliche Termine werden angeboten

In Windeck fand ein zweitägiger Pflegekurs für pflegende Angehörige und Nachbarschaftshelfer statt. Wer einen nahestehenden Menschen zu Hause pflegt, weiß: Diese Aufgabe ist mit viel Liebe verbunden, aber auch mit zahlreichen Herausforderungen. Häufig erfolgt die Pflege zusätzlich zu beruflichen und familiären Verpflichtungen. Um hier zu entlasten, organisierte die Gleichstellungsbeauftragte der Gemeinde Windeck, Nadia Yasin, gemeinsam mit dem Deutschen Roten Kreuz Kreisverband Rhein-Sieg e.V. das kostenfreie Kursangebot. Ute Schorn, Pflegeberaterin und examinierte Altenpflegerin führte praxisnah durch das Seminar und behandelte dabei Themen wie Erkennen von Krankheitszeichen, erste Maßnahmen, Prophylaxen, Körperpflege, Betten und Lagern. Der Umgang mit Arzneimitteln sowie eine gesunde Körperhaltung sowie weitere unterstützende Angebote und Hilfsmittel wurden behandelt.

Auch die Betreuung und Pflege Sterbender wurde nicht ausgespart. Die Teilnehmenden erhielten praxisnahe Hinweise, wie sie den Alltag in der häuslichen Pflege sicherer und zugleich entlastender gestalten können.

Die große Nachfrage hat gezeigt, wie wichtig ein solches Angebot



Text und Bild: Gleichstellung Windeck

direkt vor Ort ist: Es gab so viele Anmeldungen, dass das DRK darauf reagiert und beschlossen hat, weitere Pflegekurse auch zu anderen Themen der Pflege in Windeck anzubieten. Dafür wurde eigens ein Pflegezimmer beim Ortsverein DRK in Windeck eingerichtet, in dem die Pflegesituation

realitätsnah geübt werden können. Die Teilnehmenden reagierten positiv auf die wohnortnahe Unterstützung. Gleichstellungsbeauftragte Nadia Yasin freut sich darüber, mit dem Kurs einen Beitrag zur Unterstützung pflegender Angehöriger leisten zu können „gerade weil die Pflege häu-

fig zusätzlich zum Beruf und anderen Verpflichtungen geleistet werden muss“.

Wer Interesse an einem Pflegekurs hat oder sich über weitere Angebote informieren möchte, findet hier weitere Informationen: [www.drk-rhein-sieg.de/kurse](http://www.drk-rhein-sieg.de/kurse) oder [pflegehilfe@drk-rhein-sieg.de](mailto:pflegehilfe@drk-rhein-sieg.de).

## Sprechtage der Gemeinde Windeck

Folgende Sprechtage werden in der Gemeinde Windeck abgehalten:

**Beratungsstelle der Freiwilligen-Agentur für den Rhein-Sieg-Kreis**

Kontakt: Josef Boers  
Tel: 02292 - 9562022 oder 0151 - 74240297

E-Mail: freiwilligenagentur@gemeinde-windeck.info

Individuelle Beratung nach vorheriger telefonischer Terminabsprache.

**Pflegeberatung**

Die Beratungsstelle unterstützt in allen Fragen rund um das Thema Pflege und Versorgung im Alter. Diese umfassen u.a.: Leistung der Pflegeversicherung; Organisation der Pflege: häusliche, ambulante und stationäre Versorgung; Finanzierung der Pflege; Entlastungsmöglichkeiten für pflegende Angehörige

Die Beratung ist individuell und kostenlos. Sie kann telefonisch oder persönlich stattfinden.

Um vorherige Terminabsprache wird gebeten.

Verwaltungsgebäude A (Rathausstr. 17), Raum A 1.03a, Tel.: 02292 601-129

**Vermittlung von Kindertagespfle-**

**geplätzen und allgemeine Fragen zur Kindertagespflege**

Jugendhilfezentrum für Eitorf und Windeck

Fachberatung Kindertagespflege  
Laura Mickus

Telefon 02243 8443-5236,  
Mo - Fr 8:30 Uhr - 12:30 Uhr

laura.mickus@rhein-sieg-kreis.de

Ausführliche Informationen zur Kindertagespflege finden Sie auf [rhein-sieg-kreis.de/kindertagespflege](http://rhein-sieg-kreis.de/kindertagespflege).

**Erziehungs- und Familienberatungsstelle des Rhein-Sieg-Kreises**

nach vorheriger Terminvereinbarung

Familienzentrum Vogelneest, Hurster Str. 23, Windeck-Rosbach (Tel. 02292 - 5578),

Familienzentrum Regenbogenland, Bergische Str. 23, Windeck-Dattenfeld (Tel. 02292 - 3764)

Familienzentrum Sonnenberg, Auf der Bruchhardt 1b, Windeck-Obernau (Tel. 02292 - 9590925)

**Caritas Sucht- und Drogenberatung**

Termine und Uhrzeit: i.d.R. donnerstags von 16:00 Uhr - 19:00 Uhr nur nach telefonischer Anmeldung 01522 2845589

Ort: Alte Apotheke, Rathausstr.

10, 51570 Windeck-Rosbach  
Ansprechpartner: Michael Meder

**Bürgersprechstunden der Polizei**  
Bürgersprechstunden durch die zuständigen Bezirksbeamten

**PHK Eric Kramp**

**Telefon: 02292 - 910071**

**PHK'in Steinhauer**

**Telefon: 02292 - 910072**

Die Bezirksdienststelle Rosbach, Rathausstraße 16, ist für Bürgersprechstunden in der Regel **dienstags von 10:00 Uhr bis 12:00 Uhr** besetzt.

Darüber hinaus nach telefonischer Vereinbarung.

**Hebammenambulanz SkF Bonn/Rhein-Sieg**

Der Sozialdienst katholischer Frauen e.V. bietet in den Räumlichkeiten des St. Franziskus Krankenhauses in Eitorf zweimal in der Woche offene Hebammensprechstunden an. Dieses Angebot richtet sich an Schwangere und Mütter mit Babys aus Windeck und der Region, die für die Vor- und Nachsorge während ihrer Schwangerschaft keine Hebamme finden können oder Vor- und Nachsorge gerne ortsnah erledigen möchten. Die Sprechstunden der Hebammen sind:

montags: 9.00 - 11.00 Uhr

donnerstags: 13.00 - 15.00 Uhr  
Terminabsprachen sind online unter [hebammenambulanz@skf-bonn-rhein-sieg.de](mailto:hebammenambulanz@skf-bonn-rhein-sieg.de) oder telefonisch donnerstags zwischen 09:00 Uhr und 12:00 Uhr unter 0172 - 2597332 möglich.

**Kurdische Gemeinschaft Rhein-Sieg/Bonn e.V.**

**MBE-Migrationsberatung**

am ersten und dritten Dienstag des Monats von 10.00 bis 14.00 Uhr, Alte Polizeiwache, Rathausstr. 12, Windeck-Rosbach

**nach vorheriger telefonischer Anmeldung**

Terminabsprache ist möglich unter Tel. 02241 - 1691861

**Sprechtag Notar Dr. Paul Sebastian Hager**

**am ersten Dienstag im Monat ab 17.00 Uhr**, im Gasthof Rolandseck in Rosbach, Rathausstraße 47, 51570 Windeck

**am dritten Dienstag im Monat ab 15.00 Uhr**, im Rathaus Rosbach, Rathausstr. 12, Zimmer 0.02 (Trauzimmer Standesamt), 51570 Windeck

Es ist zweckmäßig, vorab telefonisch mit dem Notariat einen Termin abzustimmen, um Wartezeiten oder vergebliches Kommen zu vermeiden. (Tel.: 02291 - 4051)

Ende: Informationen und Bekanntmachungen aus dem Rathaus

ICH WÜNSCHE IHNEN EIN *frohes Osterfest*, VIEL ERFOLG BEI DER EIERSUCHE UND ERHOLSAME FEIERTAGE.



**ANZEIGEN · PROSPEKTEVERTEILUNG  
DRUCKE · WEB-AUFTRITTE · FILM**

Rufen Sie mich an und vereinbaren Sie einen Termin mit mir.



Wir rücken Ihre Produkte und Dienstleistungen, die gesamte Leistungsfähigkeit Ihres Unternehmens, individuell nach Ihren Wünschen, ins richtige Licht.

**ZEITUNG** Lokaler geht's nicht. **DRUCK** Satz. Druck. Image. **WEB** 24/7 online. **FILM** Perfekter Drehmoment.

Online: [mitteilungsblattwindeck.de/stepaper](http://mitteilungsblattwindeck.de/stepaper) | Blatt abonnieren: [regio-pressevertrieb.de@abo-service](mailto:regio-pressevertrieb.de@abo-service)

**Mitteilungsblatt**  
für die Gemeinde  
**Windeck**

Mit Informationen und Bekanntmachungen aus dem Rathaus

Jede Woche in Ihrem Briefkasten



**MEDIENBERATERIN**

**Christiane Mylenbusch**

**FON** 02243 923 62 21

**MOBIL** 01578 5 67 96 81

**E-MAIL** [c.mylenbusch@rautenberg.media](mailto:c.mylenbusch@rautenberg.media)

# NOTDIENSTE

WIR SIND RUND UM DIE UHR FÜR SIE DA!



110 POLIZEI

112 FEUERWEHR



## A POTHEKEN-NOTDIENST

Apotheken-Notruf 0800 00 22833

### Mittwoch, 1. April

**Adler Apotheke**

Kaiserstraße 26, 51545 Waldbröl, 02291/92190

### Donnerstag, 2. April

**Rosen-Apotheke**

Hauptstraße 32, 53819 Neunkirchen-Seelscheid, 02247/91790

### Freitag, 3. April

**Sonnen-Apotheke**

Im Weiher 21, 51674 Wiehl, 02262/9567

### Samstag, 4. April

**Bröltal-Apotheke OHG**

Brölstraße 6, 53809 Ruppichteroth, 02295/5171

### Sonntag, 5. April

**Burg Apotheke**

Waldbröler Straße 24, 51570 Windeck, 02292/2900

### Montag, 6. April

**Forellen Apotheke**

Zeithstraße 137, 53819 Neunkirchen-Seelscheid, 02247/6033

### Dienstag, 7. April

**Bahnhof-Apotheke**

Bahnhofstraße 26A, 53783 Eitorf, 02243/6177

### Mittwoch, 8. April

**Rathaus-Apotheke**

Hauptstraße 72, 53819 Neunkirchen-Seelscheid, 02247/920170

### Donnerstag, 9. April

**Rosen-Apotheke**

Hauptstraße 32, 53819 Neunkirchen-Seelscheid, 02247/91790

### Freitag, 10. April

**Rathaus-Apotheke**

Hauptstraße 21, 51580 Reichshof, 02296/1200

### Samstag, 11. April

**Siegtal-Apotheke**

Siegtalstraße 34, 51570 Windeck, 02243/2503

### Sonntag, 12. April

**Löwen-Apotheke**

Bahnhofstraße 1, 53783 Eitorf, 02243/2894

Jeweils ab 9 Uhr bis 9 Uhr Folgetag

Alle Angaben ohne Gewähr

## ÖRTLICHE NOTDIENSTE

Tierärztlicher Ringnotdienst  
Rhein Sieg

tierarzt-notdienst-rhein-sieg-  
kreis.de

### • Heimweg-Telefon

Für alle, die sich vom mulmigen Gefühl auf ihrem nächtlichen Weg mit einem netten Gespräch ablenken lassen möchten.

**030 120 74 182**

So. - Do. 20:00 - 24:00 Uhr

Fr. - Sa. 22:00 - 4:00 Uhr



seit 1988

## Pflegedienst Andrea Zilch

# ZILCH

Im Raum Windeck und Waldbröl

- Alle Leistungen der Kranken-Pflegekasse
- Hauswirtschaftliche Versorgung
- Beratung und Hilfe im alltäglichen Leben
- Unterstützende Hilfe im Haus und Garten

02292/4156    02291/7146

## GEGEN GEWALT

Menschen, die Gewalt erleben oder erlebt haben.

- Telefon-Nummer für Frauen  
**116 016**
- Telefon-Nummer für Männer  
**0800 12 39 900**

## PFLEGEDIENST

Martina Rötzel  
PFLEGE | BERATUNG | MAHLZEITENDIENST  
Hauptstr. 123 | Windeck-Dattenfeld

**Tel.: 0 22 92 / 33 88** | Fax: 0 22 92 / 95 93 46  
info@pflegedienst-roetzel.de | www.pflegedienst-roetzel.de

### Dein Job in der Hauswirtschaft

Die Nachfrage zu hauswirtschaftlicher Hilfe boomt.

- **Werde jetzt Teil unseres ambulanten Teams!**
- Gleichbleibende Klienten & deine eigene Tour**
- Dienstfahrzeug:** Kein eigenes Auto nötig
- Anstellung** in 50-75 % Teilzeit möglich
- Jahresurlaub** von 31 Tagen



Wir freuen uns auf Deinen Anruf!

**Häuslicher Pflegedienst**  
Bauernfeind GmbH
**Telefon: 02682 95210**  
In Au, Hammer Str. 6

## Pflegeteam Optimal GmbH



Wir helfen Ihnen dort zu sein,  
wo Sie am liebsten sind – zu Hause!

365 Tage im Jahr "rundum gut versorgt!"

Rathausstr. 40 · 51570 Windeck · Telefon: 0 22 92 / 28 56 · AP Kathrin Maus





## Bestattungen

**Waldhans, Windeck**  
Inh. Reiner Eudenbach & Sohn

Ihr Ansprechpartner im Trauerfall

**Tag & Nacht: 02292-9560970**

E-Mail: [Reiner.Eudenbach@web.de](mailto:Reiner.Eudenbach@web.de)





## Bestattungen GERHARDS

Tag und Nacht: **02292-7430**, Mobil: **0172-6089972**

- alle Bestattungsformen
- Erledigung aller Formalitäten
- kostenlose Beratung
- Vorsorgeregulung zu Lebzeiten

**Windeck-Rosbach, Mittelstraße 9**  
**privat: Alsen/Schneppe**  
**[www.gerhards-windeck.de](http://www.gerhards-windeck.de)**

## Katholische Pfarreiengemeinschaft Windeck

Pastoralbüro Windeck, Hauptstraße 57  
Öffnungszeiten: Mo., Di., Do. und Fr. von 9 bis 11 Uhr, Mi. von 8 bis 11 Uhr, Mo. und Do. von 16 bis 17:30 Uhr. Tel. 02292/2046, [pastoralbuero.windeck@erzbistum-koeln.de](mailto:pastoralbuero.windeck@erzbistum-koeln.de)

**Samstag, 4. April - Karsamstag**  
21 Uhr - Rb Osternacht mit anchl. Agapefeier im Pfarrheim

**Sonntag, 5. April - Ostersonntag**  
6 Uhr - Df Auferstehungsmesse - auch als Live-Stream unter Mitwirkung des Kirchenchores, mit anschließendem Osterfrühstück  
9:30 Uhr - Her Hochamt  
9:30 Uhr - Alt Hochamt

11 Uhr - Df Hochamt - auch als Live-Stream (GM Emma Obermeier, GM Maria Gauchel und Alois Engel)  
11 Uhr - Leu Hochamt (GM Monika Schneider)

18 Uhr - Dr Gebetstreffen mit Rosenkranzgebet, Liedern und Gesprächen über Gott und die Welt  
**Montag, 6. April - Ostermontag**  
9:30 Uhr - Df Hl. Messe unter Mitwirkung von Chorios, der junge Chor

11 Uhr - Rb Hl. Messe  
11 Uhr - Wil Hl. Messe  
14 Uhr - Df Tauffeier Alma Helene und Hannes Friedrich Witte

**Dienstag, 7. April**  
18 Uhr - Rb Hl. Messe

**Mittwoch, 8. April**  
17:30 Uhr - Wil Hl. Messe

**Donnerstag, 9. April**  
8 Uhr - Df Gotteslob am Morgen, mit anschließendem Frühstück im Pfarrheim

10:30 Uhr - SZ Hl. Messe  
15 Uhr - Df Seniorennachmittag im Pfarrheim

15 Uhr - Rb Seniorenkreis im Pfarrheim  
18 Uhr - Her Hl. Messe

**Freitag, 10. April**  
8:30 Uhr - Hop Hl. Messe  
18:30 Uhr - Df Hl. Messe für den Frieden

**Samstag, 11. April**  
10 Uhr - Rb Probe der Kommunionkinder mit Beichte

11 Uhr - Df Jubelkommunion  
17 Uhr - Leu Vorabendmesse  
17:30 Uhr - Wil Vorabendmesse  
18:30 Uhr - Her Familienmesse

**Sonntag, 12. April**  
9:30 Uhr - Df Hl. Messe - auch als Live-Stream (JG Ernestine und Josef Thiel, Walter und Josefa Gerhards, Eheleute Johann Schwellenbach, Albert und Magdalene Kölschbach, Eheleute Lorenz Bestgen und Söhne Helmut und Manfred, SWA für Frau Anni Döpfer)  
11 Uhr - Rb Erstkommunion  
18 Uhr - Dr Andacht zur göttlichen Barmherzigkeit

Statt Karten

*Unter deiner Flagge  
Deine Liebe ist mein Wort  
Unter deiner Flagge  
Trägst du mich, zu jedem Ort.  
(Unheiligs: Unter deiner Flagge)*



**Andreas Reddmann**

\* 10. Juli 1960 † 17. Februar 2026

**Herzlichen Dank**

allen Verwandten, Freunden und Nachbarn, die sich in stiller Trauer mit uns verbunden fühlten, ihre Anteilnahme auf so liebevolle Weise zum Ausdruck brachten und gemeinsam mit uns Abschied nahmen.



**Angelika Reddmann-Patt**  
im Namen der Familie

Rosbach, im März 2026







**SCHÖTTES**  
**BESTATTUNGSHAUS**  
INHABER BJÖRN SCHIEFEN

**Tag und Nacht:**  
**02292 4997**



**Ihr Ansprechpartner im Trauerfall**

info@bestattungshaus-schoettes.de | www.bestattungshaus-schoettes.de  
Hauptstraße 49 | 51570 Windeck-Dattenfeld

## Ev. Kirchengemeinde Leuscheid

### Wochenspruch

„Christus spricht: Ich war tot, und siehe, ich bin lebendig von Ewigkeit zu Ewigkeit und habe die Schlüssel des Todes und der Hölle.“ Offenbarung 1,18

### Gründonnerstag, 2. April

19 Uhr - Gottesdienst mit Abendmahl im Gemeindehaus mit Dorle Böttcher

### Karfreitag, 3. April

11 Uhr - Gottesdienst mit Dorle Böttcher

### Ostersonntag, 5. April

11 Uhr - Festgottesdienst mit Abendmahl mit Dorle Böttcher und Posaunenchor

### Ostermontag, 6. April

11 Uhr - Familiengottesdienst in Öttershagen mit Gerlinde Braun und Dorle Böttcher (ab 10 Uhr Frühstück)

### Mittwoch, 8. April

17:30 Uhr - Bibelkreis

### Freitag, 10. April

10 Uhr - Krabbelgruppe  
Pfarrerin D. Böttcher erreichen Sie unter 02292/4657.

Das Gemeindebüro ist zwischen 30. März und 7. April geschlossen.

Besuchen Sie uns auf unserer Homepage [www.ev-kirche-leuscheid.de](http://www.ev-kirche-leuscheid.de), auf Instagram „ev.ki.leu“ und auf Telegram „Evangelisch in Leuscheid“.

## Evangelische Kirchengemeinde Herchen

### Wochenspruch

„Christus spricht: Ich war tot, und siehe, ich bin lebendig von Ewigkeit zu Ewigkeit und habe die Schlüssel des Todes und der Hölle.“ Offenbarung 1,18

### Karfreitag, 3. April

15 Uhr - Gottesdienst mit Pfarrerin A. Bertenrath

### Samstag, 4. April

Ostereierfärben in Herchen

### Ostersonntag, 5. April

11 Uhr - Gottesdienst mit Abendmahl mit Pfarrerin Kathrin Reinert

12 Uhr - im Anschluss: Gemeinde-Brunch

### Ostermontag, 6. April

Einladungen zu Gottesdiensten nach Eitorf und Leuscheid

### Dienstag, 7. April

10 Uhr - Krabbelgruppe/Elterntreff

### Mittwoch, 8. April

15 Uhr - Frauenkreis  
16 Uhr - Handarbeitskreis für Kinder und Jugendliche

### Sonntag, 12. April

11 Uhr - Gottesdienst mit Prädikant Herr Egel-Völp

Die pfarramtliche Vertretung übernimmt Pfarrerin Kathrin Reinert.

Sie ist erreichbar unter der

Tel.: 0151 - 29 81 71 64 oder

[kathrin.reinert@ekir.de](mailto:kathrin.reinert@ekir.de).

Weitere Informationen finden Sie auf unserer Homepage

[herchen-evangelisch.de](http://herchen-evangelisch.de) sowie auf Instagram

„ev.kirchengemeinde\_herchen“.

### Öffnungszeiten Gemeindebüro

Das Gemeindebüro bleibt von 2. bis einschließlich 12. April wegen Urlaub geschlossen.

## Jehovas Zeugen

### Kirchliche Nachrichten

Zusammenkünfte in Hamm-Sieg, Gartenstraße 1. Auch per Video-Konferenz möglich. Tel. 02682-8738

### Sonntag, 5. April

10 Uhr - „Elternsein- eine verantwortungsvolle, aber lohnende Aufgabe“

### Donnerstag, 9. April

19 Uhr - Bibellesen und Besprechung: Jesaja 50-51

Jeder ist willkommen.

Es finden keine Geldsammlungen statt.

Kontakt: [www.jw.org](http://www.jw.org)

## Evangelisch Freikirchliche Gemeinde Imhausen

### Wochenspruch

„Der Menschensohn muss erhöht werden, auf dass alle, die an ihn glauben, das ewige Leben haben.“ Johannes 3,14b.+15

### Karfreitag, 3. April

10 Uhr - Gottesdienst mit Abendmahl und Predigt von Stefan Waltenner.

### Ostersonntag, 5. April

10 Uhr - Gottesdienst mit Predigt von Chris Claaßen.

Parallel dazu Kindergottesdienst

(ab 4 Jahre)

Weitere Informationen zu den Veranstaltungen, den Gruppen und der Gemeinde finden Sie unter [www.efgimhausen.de](http://www.efgimhausen.de). Besuchen Sie uns gerne.

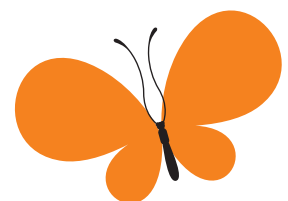



Und meine Seele spannte  
weit ihre Flügel aus,  
flog durch die stillen Lande,  
als flöge sie nach Haus. J von Eichendorff

## DANKSAGUNG

Für die wohlthuenden Beweise der  
Anteilnahme beim Tode unserer  
geliebten Mutter,  
Schwiegermutter und Oma

### Rosel Hasenbach

sprechen wir unseren Dank aus.

Familie Hasenbach

Altwindeck, April 2026

## Ev. Kirchengemeinde Rosbach

### Wochenspruch

„Christus spricht: Ich war tot, und siehe, ich bin lebendig von Ewigkeit zu Ewigkeit und habe die Schlüssel des Todes und der Hölle.“ Offb 1,18

#### Gründonnerstag, 2. April

15:30 Uhr - Gottesdienst, Abendmahl, Backstube Rosbach

#### Karfreitag, 3. April

9:30 Uhr - Gottesdienst, Johanneskirche Dattenfeld

10 Uhr - Gottesdienst, Abendmahl, Kantorei, Salvatorkirche Rosbach

15 Uhr - Gottesdienst, Abendmahl, Geilhausen

#### Samstag, 4. April

19:30 Uhr - Kreis Junger Erwachsener, Gemeindehaus Rosbach

#### Ostersonntag, 5. April

6 Uhr - Gottesdienst, Osternacht, anschließend Frühstück, Salvatorkirche Rosbach

9:30 Uhr - Gottesdienst, Abendmahl, Johanneskirche Dattenfeld

11 Uhr - Gottesdienst, Abendmahl, Friedenskirche Schladern

#### Ostermontag, 6. April

11 Uhr - Familiengottesdienst, Gemeindefrühstück 10 Uhr, Auferstehungskirche Öttershagen

#### Dienstag, 7. April

19:30 Uhr - RoDa-Brass, Gemeindezentrum Dattenfeld

19:30 Uhr - Kantorei Rosbach, Gemeindehaus Rosbach



## Seit über 20 Jahren in Troisdorf



### GOLD UND SILBER ANKAUF

Sofortige Barauszahlung

Fragen Sie uns – Verkaufen Sie ihr Gold  
nicht ohne Vergleichsangebot!

VERGLEICH MACHT REICH!

Für Goldankauf bitte  
einen Termin vereinbaren!

Infos unter: **02241 - 9744761**

Batteriewechsel 4,00 €

Große Auswahl an Trau- und  
Verlobungsringen vor Ort [www.trauringe4u.de](http://www.trauringe4u.de)

Altgold-Silber-Platin-Barren-Münzen-Besteck  
Medaillen und Zahngold (auch mit Zähnen)

Ankauf von versilbertem Besteck (80 / 90 / 100 Auflage)  
Ankauf von Marken-Uhren

Gerne Hausbesuche nach Terminvereinbarung! Kein Weg ist mir zu weit!

Kölner Straße 86 (gegenüber der Kreissparkasse) • Telefon: 02241/9744761



- beraten
- helfen
- begleiten

Im Auel 81  
53783 Eitorf

Telefon 0 22 43 / 8 20 00  
www.bestattungshaus-kolf.de

Bestattermeisterin Stefanie Kolf  
info@bestattungshaus-kolf.de

Verabschiedungs-  
und Trauerhalle  
im Haus



## KINDERGARTEN & SCHULE

### Unternehmergeist in der Gesamtschule Windeck

Zehn Jahre Schülergenossenschaft an der Gesamtschule Windeck - Engagement, Unternehmergeist und Nachhaltigkeit

Die Schülergenossenschaft „Öko-E eSG“ der Gesamtschule Windeck feiert in diesem Jahr ihr zehnjähriges Bestehen. Seit ihrer Gründung im Jahr 2015 engagieren sich Schülerinnen und Schüler unternehmerisch, nachhaltig und gemeinschaftlich für ihre Schule und die Region. Die VR Bank Bonn Rhein-Sieg eG gratuliert zum Jubiläum und zeigt sich beeindruckt vom Engagement der jungen Genossenschaftsmitglieder.

„Es ist bemerkenswert, mit wie viel Eigeninitiative und Verantwortungsbewusstsein die Schülerinnen und Schüler ihre Genossenschaft führen“, betont Andrea Schrahe von der VR Bank Bonn Rhein-Sieg eG. Auch Evelyn Hoffmann, die künftig die Betreuung der Windecker Genossenschaft übernehmen wird, hebt hervor, wie eindrucksvoll wirtschaftliches Handeln, Nachhaltigkeit und Teamarbeit bereits in der Schule gelernt werden können.

Die Schülergenossenschaft wurde 2015 von Lehrer Andreas Siems gegründet und ist seitdem im Schülergenossenschaftsregister des Genossenschaftsverbandes eingetragen. Ziel ist es, Schüler:innen praktische Erfahrungen im wirtschaftlichen Handeln zu ermöglichen und sie aktiv an Projekten zu beteiligen. In den vergangenen zehn Jahren hat sich die Genossenschaft stetig weiterentwickelt. Besonders in den letzten zwei Jahren hat sich ihr Profil deutlich verändert, berichtet Aufsichtsrätin Gabriele Mai-Gebhardt. Neue Ideen, neue Mitglieder und eine stärkere Aus-



**Frau Hoffmann (v.l.) von der VR Bank übernimmt die Betreuung der Schülergenossenschaft der Gesamtschule Windeck von Frau Schrahe (v.r.). Die Oberstufenschüler Zoe Krauß und Leonid Trunow (Q2, Klasse 13) freuen sich über das Jubiläumsgeschenk**

richtung auf Nachhaltigkeit prägen heute die Arbeit. Die Lehrerinnen Sarah Pfromm und Gabriele Mai-Gebhardt begleiten die Schüler:innen. Besonders stolz sind sie auf Zoe Krauß und Leonid Trunow (Q2), die den Schulkiosk geleitet und nun kurz vor dem Abitur an einen neuen Vorstand übergeben haben.

Aktuell konzentriert sich die Genossenschaft auf drei Geschäftsfelder: die Schulmökerei mit eigenen Bienenvölkern, den eigenständig organisierten Schulkiosk sowie ein Apfelsaftprojekt in Zu-

sammenarbeit mit regionalen Streuobstwiesen.

Zum Schuljahr 2026/27 startet zudem ein neues Projekt: Startertaschen für die neuen Fünftklässler mit wichtigen Materialien für

den Schulstart. Die älteren Schüler:innen organisieren Einkauf, Zusammenstellung und Verkauf und unterstützen so die neuen Mitglieder der Schulgemeinschaft.



**MARKISEN  
FRÜHLINGS  
GEFÜHLE**

**SCHÖNE  
OSTERN**



Tel. 0228 46 69 89 info@franz-aachen.com  
Große Ausstellung: Röhfeldstraße 27 | 53227 Bonn-Beuel

# 71 Jahre Elektro Schwarzkopf mit Herz und Haltung

## Ein Troisdorfer Familienunternehmen schreibt Erfolgsgeschichte



Seit nunmehr 71 Jahren steht die in Troisdorf ansässige Elektro Schwarzkopf Service und Anlagenbau GmbH für Verlässlichkeit, Innovationskraft und ein außergewöhnlich faires Miteinander. Was 1955 als kleiner Handwerksbetrieb in Troisdorf Spich begann, hat sich über drei Generationen hinweg zu einem modernen mittelständischen Unternehmen entwickelt, das heute 75 Mitarbeitende beschäftigt - darunter 18 in der Verwaltung - und in der Region als feste Größe gilt. Auch das Thema Nachwuchs stellt kein Problem dar: Aktuell werden 12 Auszubildende beschäftigt. 30 Bewerbungen auf Lehrstellen liegen für den Sommer bereits vor.

Das Unternehmen hat sich im Laufe der Jahrzehnte konsequent weiterentwickelt und ist heute in drei zentralen Bereichen erfolgreich etabliert: dem anspruchsvollen Projektgeschäft für mittlere und große Bauvorhaben, der sicherheitsrelevanten Gebäudetechnik sowie einem leistungsstarken Kundendienst, der für viele Auftraggeber - vom Einzelkunden mit kleinen Belangen bis hin zur anspruchsvollen Hausverwaltung - zum unverzichtbaren Partner geworden ist. Besonders im Bereich der Sicherheitstechnik verfügt das Unternehmen über eine Vielzahl spezialisierter Qualifikationen, darunter die Zertifizierung nach DIN 14675 für Brandmeldeanlagen mit Feuerwehraufschtaltung - ein Beleg für höchste fachliche

Kompetenz und Qualitätsanspruch. Spezialisten im Bereich Sicherheitstechnik sind rar und heiß begehrt. Auch im Hause Schwarzkopf würde man gerne an dieser Stelle durch weitere neue Kollegen expandieren.

Doch der eigentliche Kern des Erfolgs liegt nicht allein in akribischer Planung, Technik und Know-how, sondern in der Unternehmenskultur. Als Familienbetrieb in dritter Generation lebt das Unternehmen konsequent Werte, die in der heutigen Arbeitswelt selten geworden sind: Transparenz, Fairness und ein respektvolles Miteinander. Entscheidungen werden offen kommuniziert, Herausforderungen gemeinsam getragen, Erfolge zusammen gefeiert. Sommerfest und Weihnachtsfest sind eine feste Größe in der Belegschaft, auf der alle sehr gerne zusammentreffen. Viele Mitarbeitende sind seit Jahrzehnten im Unternehmen - ein Zeichen dafür, dass hier nicht nur Arbeitsplätze, sondern echte berufliche Heimat geboten wird. Mitarbeitende, die das Unternehmen verlassen, finden oft nach Jahren den Weg dorthin zurück. Die zweite Führungsebene mit ihren Leistungsträger ist an der Firma beteiligt. Die heutigen Inhaber führen das Unternehmen gemeinsam mit einer Mischung aus Bodenständigkeit und moderner Führungskultur.

Besonders bemerkenswert ist die Haltung des Ehepaars Anne und Kai Schwarzkopf. Anne Schwarzkopf kam 2013 ins Unternehmen. Für beide - aber ganz besonders für Ihren Mann, auf dessen Schultern die Hauptverantwortung der Firma liegt - ist es selbstverständlich für alle Kolleginnen und Kollegen, rund um die Uhr erreichbar zu sein - sieben Tage die Woche, 24 Stunden am Tag. Nicht aus Pflichtgefühl, sondern aus echter Verantwortung gegenüber ihrem gesamten Team. Diese außergewöhnliche Nähe schafft Vertrauen und zeigt, dass hier nicht nur über ein Wir mit Familiengefühl gesprochen wird, sondern es tatsächlich gelebt wird. Zu dem auch Firmenhund Elliot gehört.

71 Jahre Unternehmensgeschichte bedeuten auch 71 Jahre Wan-



del: neue Technologien, neue Märkte, neue Anforderungen. Nicht nur im Fuhrpark mit über 30 Fahrzeugen, die natürlich teilweise auch elektrisch fahren.

Eines ist über alle Generationen konstant geblieben: die Leidenschaft für Elektrotechnik und der Anspruch, Kunden wie Mitarbeitenden gleichermaßen gerecht zu werden. Mit dieser Haltung blickt das Unternehmen optimistisch in die Zukunft - bereit für die nächsten 70 Jahre voller Innovation, Zusammenhalt und Erfolg. Das gelingt nur mit zuverlässigen Lieferanten und einer Arbeitsstruktur, die sich allen Anforderungen der Zukunft gegenüber ausreichend gewappnet sieht.

Wichtig sind dem Unternehmen aktuelle Informationen aus der Gesetzgebung für alle Kunden, die oftmals im Vorfeld nicht ausreichend gewürdigt werden. Beispiel Wärmepumpen/ Photovoltaik: „Bei der Installation einer Wärmepumpe oder einer Photovoltaikanlage steigt die elektrische Leistung im Gebäude deutlich an. Um diese Anlagen sicher und zukunftsfähig ins Stromnetz einzubinden, gelten seit 2024 neue gesetzliche Vorgaben nach § 14a EnWG sowie aktualisierte technische Regeln für Zähleranlagen. Mit der neuen Anwendungsregel VDE-AR-N 4100 (Ausgabe 2026-04), die bereits zum 01.04.2026 in Kraft tritt, werden die Anforderungen an moderne Zählerplätze konkretisiert. Ältere Zähleranlagen erfüllen diese Vorgaben häufig nicht mehr und müssen daher angepasst oder erneuert werden. Da sich Normen und technische Standards aktuell sehr dynamisch weiterentwickeln, ist fachliche Aktualität entscheidend.“



# ELEKTRO SCHWARZKOPF SERVICE & ANLAGENBAU GMBH STELLT EIN:



## Elektroniker für Sicherheitstechnik (m/w/d)

**Aufgabenbereich:** Wartung und Instandsetzung von Einbruchmeldesystemen und Brandmeldesystemen, Installation von Einbruchmelde-, Brandmelde- Videoüberwachungs- und Zutrittskontrollsystemen, Kundenberatung im Bereich der Sicherheitstechnik, Sicherheitstechnik im Bereich Privat, Kleingewerbe, Industrie und Behörden

**Was Du mitbringst:** abgeschlossene **Ausbildung oder mehrjährige Erfahrung als Elektroniker**, Erfahrung in der Planung, Installation und Wartung von Sicherheitstechnik-Anlagen, Freude an der Fehlerdiagnose und -behebung, Sorgfalt in der Erstellung von Dokumentationen und Reports.

## Technischer Systemplaner für Elektrotechnische Systeme (m/w/d)

**Aufgabenbereich:** Erstellen von Schemen sowie techn. 2D-Zeichnungen für die Elektrotechnik mit CAD-Software (z. B. AutoCAD), Durchführung von techn. Berechnungen, Projektbezogene Zusammenarbeit mit den Projektleitern, Kommunikation und Austausch mit externen Projektpartnern und Fachplanern

**Was Du mitbringst:** abgeschlossene Ausbildung als Tech. Systemplaner, Energieanlagen- elektroniker oder vergleichbare Qualifikation im Bereich Elektrotechnik (m/w/d), Erfahrung im Umgang mit CAD-Programmen (wie AutoCAD, Hagercad und/oder WSCAD) sowie sichere Kenntnisse in Microsoft Office **Quereinsteiger sind ebenfalls herzlich eingeladen, sich zu bewerben.** Selbstständige und eigenverantwortliche Arbeitsweise, Führerschein der Klasse B.

## Bauleitender Monteur im Elektrobereich (m/w/d)

**Aufgabenbereich:** Leitung eines Teams auf Projekten verschiedener Größe, Enge Abstimmung mit dem Projektleiter, Enge Abstimmung mit anderen Gewerken und Kunden, Vorbereiten der Revision, Erstellung von Aufmaßen

**Was Du mitbringst:** abgeschlossene Ausbildung und mehrjährige Erfahrung als Elektroniker, Erfahrung in der Vorbereitung und Planung von Bau- und Elektroprojekten. Effektive Überwachung und Organisation von Baustellen. Erfahrung in der Koordination von Monteuren und Subunternehmen, Teamfähigkeit, Flexibilität und Organisationsgeschick, Einsatzbereitschaft und Belastbarkeit, Führerschein der Klasse B.

## Elektroniker Energie- und Gebäudetechnik (m/w/d)

**Aufgabenbereich:** eigenverantwortliche allgemeine Elektromontage, Instandhaltung und Störungsbeseitigung von elektrotechnischen Anlagen, Vorbereitung und Begleitung von Inbetriebnahmen, Disposition von Material und Werkzeugen auf der Baustelle.

**Was Du mitbringst:** abgeschlossene Ausbildung als Elektroniker oder Elektroinstallateur (m/w/d), Teamfähigkeit und eigenständige Arbeitsweise, ausgeprägtes Dienstleistungsverständnis, Höherentauglichkeit, Führerschein der Klasse B. Was Dich bei uns erwartet: zahlreiche Weiterbildungsmöglichkeiten und Entwicklungschancen, unbefristeten Arbeitsvertrag, zahlreiche Benefits.

**Was Dich bei uns erwartet:** vielseitige Tätigkeiten, familienfreundliche Betriebskultur, motiviertes Team und angenehme Arbeitsatmosphäre, verantwortungsvolle Aufgabenbereiche gepaart mit individuellen Entwicklungsmöglichkeiten, unbefristeten Arbeitsvertrag... Zahlreiche Benefits.

**Kontakt HR:** Christina Urbschat, c.urbschat@elektro-schwarzkopf.de, Tel.: 02241 8733 51

**Mehr unter: Insta: @elektroschwarzkopf | www.elektro-schwarzkopf.de**

*Vielfalt ist unser Programm ...*

## Aus der Arbeit der Ratspartei CDU

### Steinbruch-Erweiterung vorerst gestoppt

#### Vorläufiger Rechtsschutz greift

Im Streit um die Erweiterung des Steinbruchs in Imhausen ist ein wichtiger erster Erfolg erzielt worden: Die Klage der Gemeinde Windeck gegen die Genehmigung des Rhein-Sieg-Kreises vom 17.02.2026 entfaltet aufschiebende Wirkung. Damit ist die Erweiterung rechtlich vorerst gestoppt. Wie der Kreis der Gemeinde schriftlich mitgeteilt hat, wurde die Betreiberin am 10.03.2026 über das ausgeweitete Klageverfahren informiert. Seitdem führt die Basalt AG in dem mit der Genehmigung definierten Erweiterungsbereich keine Arbeiten mehr durch. Sprengungen dürfen nur noch im bisher rechtskräftig genehmigten Bereich stattfinden. Die Überwachung erfolgt durch den Kreis als Untere Immissionschutzbehörde.

Für die CDU/FDP-Fraktion ist entscheidend, dass der vorläufige Rechtsschutz nicht nur formal besteht, sondern auch tatsächlich durchgesetzt wird.

Genau dafür hat sich die Fraktion eingesetzt und von der Verwaltung verlangt, die aufschiebende Wirkung der Klage konsequent umzusetzen, sobald bekannt wurde, dass die Gemeinde klagen wird. Zugleich sollte sichergestellt werden, dass außerhalb des genehmigten Arbeitsfeldes keine weiteren Fakten geschaffen werden.

Dazu erklärt Jan Lück, der Ratsvertreter der CDU für Imhausen: „Damit haben wir zunächst erreicht, was wir erreichen wollten. Für uns war immer klar: Vorläufiger Rechtsschutz darf nicht nur auf dem Papier stehen. Genau das



Foto: Basalt AG

musste jetzt geschehen. Es darf nicht sein, dass während eines laufenden Gerichtsverfahrens weitere Tatsachen geschaffen werden.“

Klar ist auch: Das Verfahren vor dem Verwaltungsgericht wird Zeit

in Anspruch nehmen. Die CDU/FDP-Fraktion wird das weitere Verfahren deshalb weiterhin eng begleiten und auf die konsequente Einhaltung der rechtlichen Vorgaben pochen.

Evelyn Höller

Ende: Aus der Arbeit der Ratspartei CDU

## Aus der Arbeit der Ratspartei SPD

### Klarheit und Verbesserungen für Rossel

#### Sachstandsanfrage zur Verkehrssituation und Prüfauftrag zum Zugang an die Sieg

Durch Hardy Hasenbach haben wir zwei Anliegen an die Verwaltung gerichtet, die für die Menschen in Rossel unmittelbar relevant sind. Beide Themen sollen dazu beitragen, bestehende Unsicherheiten zu klären und Verbesserungen voranzubringen.

Ein Schwerpunkt ist der Zugang zur Sieg gegenüber der L333. Viele Bürgerinnen und Bürger nutzen dort einen Trampelpfad rund 300&#8239;Meter westlich der Kreuzung L333/Ruppichterother Straße. Dieser Weg ist jedoch bei Nässe schlecht begehbar und liegt in einem Bereich mit möglicher Gefährdung durch die Landesstraße. Daher haben wir eine Prüfung beantragt, ob der Weg befestigt werden kann, welche Maßnahmen erforderlich wären und ob sich die Quersituation - etwa durch ein Versetzen der Beschilderung - verbessern lässt. Ziel ist ein siche-

rer und verlässlicher Zugang zur Sieg, der dauerhaft nutzbar ist und den Bedürfnissen der Menschen entspricht.

Parallel dazu fordern wir Transparenz zur Verkehrssituation an der Förderschule Windeck-Rossel. Der Ratsbeschluss vom 9. September 2025 sieht ausdrücklich vor, mögliche externe Flächen einzubeziehen und eine sichere Querung der K55 zu schaffen. Öffentliche Darstellungen aus dem Herbst 2025, die Parkplätze auf dem Schulgelände vorsahen, weichen davon ab. Um Klarheit zu erhalten, haben wir nach dem Sachstand gefragt: Welche Gespräche mit dem Rhein-Sieg-Kreis gab es? Welche Varianten wurden tatsächlich geprüft?

Wurden Eigentümer potenzieller Flächen einbezogen? Und wie weit sind die Überlegungen für eine sichere Querung der K55? Uns ist wichtig, dass alle Schrit-



Der provisorische Weg zur Sieg zeigt den Bedarf für eine dauerhafte und sichere Lösung

te nachvollziehbar sind und zu einer Lösung führen, die Schülerinnen und Schülern, Eltern und Anwohnenden zugutekommt. Mit beiden Initiativen verfolgen wir ein klares Ziel: Probleme sach-

lich prüfen, Transparenz schaffen und Verbesserungen für die gesamte Gemeinde Windeck verlässlich voranbringen.

SPD - Weil es um Windeck geht

Tobias Prellwitz

Ende: Aus der Arbeit der Ratspartei SPD



Bericht zur Titelseite

## Die Drei-Etappen-Challenge der Gesamtschule Windeck



### Das Wander-Event lockt mit purem Naturgenuss.

Der Förderverein der Gesamtschule Windeck richtet im April ein dreitägiges Wander-Event aus, zu dem sich alle Interessierten ab jetzt anmelden können. Die Wanderungen finden am 12., 19. und 26. April statt und umfassen Etappen entlang des Natursteigs Sieg von jeweils etwa 20 Kilometer Länge. Eine atemberaubende Flussland-

schaft, Wälder, Höhenwege und weite Ausblicke ins Siegtal sind garantiert. Natürlich wird auch für das leibliche Wohl gesorgt sein. Auf jeder Etappe bieten Schüler:innen der Jahrgangsstufe 10 den Wandernden Snacks und Erfrischungen an. Am Ziel wartet ein gemeinsamer Ausklang, es wird Finisher-Fotos sowie eine Medaille pro Etappe geben. Die

Ich werde **80**

Wer mir persönlich gratulieren möchte,  
ist herzlich willkommen!

Gefeiert wird am **16.04.2026**  
über den Tag verteilt **ab 11 Uhr**  
**In der Gasse 20 in Dreisel.**

Ich freue mich auf euch!

Euer **Bernd Patt**

Medaillen sind dabei ein besonderer Anreiz, an allen Wanderungen teilzunehmen: Zusammengefügt ergeben sie ein einzigartiges Gesamtbild.

Der Erlös aus dem Wander-Event kommt dem Förderverein der Gesamtschule Windeck und somit allen Schüler:innen dieser Schule zugute. Ein Anteil am Gewinn wird an die Schüler:innen der Jahrgangsstufe 10 ausgeschüttet, die damit ihre Abschlussfeier nach erfolgreich bestandenen Zentralen Prüfungen gestalten werden. Informationen zu der Drei-Etappen-Challenge finden sich auf der Homepage der Gesamtschule Windeck unter

[www.gesamtschule-windeck.de](http://www.gesamtschule-windeck.de). Die Anmeldung erfolgt über die Webseite der Firma Race Result unter: [my.raceresult.com/388835/](http://my.raceresult.com/388835/)



**Gelegenheiten zu einer Verschnaufpause sind im Programm enthalten.**

Info. Auskünfte gibt es ansonsten bei Sarah Pfromm (Tel.: 0174/7612345).

**Haben Sie Fragen zur Verteilung dieser Zeitung?**

Nutzen Sie bitte unseren Online-Service auf [www.regio-pressevertrieb.de](http://www.regio-pressevertrieb.de)

DANKE, dass Sie uns lesen.  
Wir freuen uns auf Ihr Feedback.

**REGIO** pünktlich • zielgerichtet • lokal  
PRESSE VERTRIEB GmbH  
Die Zeitungszustellgesellschaft der RAUTENBERG MEDIA KG

Ihre Kurzsichtigkeit mit Spezialkontaktlinsen nachts korrigieren und tagsüber ohne Brille oder Kontaktlinsen scharf sehen

## SEHKRAFT NACHTS AUFLADEN

# DEUTSCH

Optik ■ Akustik ■ Reiner mann

Augenoptikermeister, Optometrist und Hörakustikermeister

Deutsch Optik + Akustik GmbH  
Brückenstraße 11 · 53783 Eitorf  
0 22 43-26 55 · deutsch-eitorf.de



## Teamgeist, Spaß und Strikes beim 14. VR-Schüler-Bowling Cup

VR-Bank Bonn Rhein-Sieg eG feiert sportliche Schülerinnen und Schüler beim Bowling-Event in Troisdorf

Ausgelassene Stimmung, spannende Spiele und jede Menge Teamgeist: Bereits zum 14. Mal veranstaltete die VR-Bank Bonn Rhein-Sieg eG ihren beliebten Bowling-Cup für Schülerinnen und Schüler der Oberstufen aus der Region.

In der Bowling Arena Spich traten Teams aus Gymnasien, Gesamtschulen und Berufskollegs zwischen Bonn, Sankt Augustin, Neunkirchen und Windeck gegeneinander an.

Unter lautem Jubel lieferten sich die jungen Bowlingspielerinnen und -spieler in bester Laune ein faires und unterhaltsames Duell um die Geldpreise für ihre Stufenkassen.

Begleitet wurde der sportliche Nachmittag von leckeren Snacks und erfrischenden Getränken, die von der VR-Bank bereitgestellt wurden.

Nach zwei spannenden Wertungsspielen standen die Gewinnerinnen und Gewinner fest:

1. Platz: Helmholtz-Gymnasium Bonn, Stufe 12, 500 Euro Preisgeld
2. Platz: Albert-Einstein-Gymnasium Sankt Augustin, Stufe 12, 250 Euro Preisgeld



3. Platz: Rhein-Sieg-Gymnasium Sankt Augustin, Stufe 12, 150 Euro Preisgeld

„Die Stimmung war einfach fantastisch - man hat gespürt, mit wie viel Freude und Teamgeist die

Schülerinnen und Schüler dabei waren“, sagt Nina Löhr aus dem Veranstaltungsteam der VR-Bank Bonn Rhein-Sieg eG, die das Event organisiert hat. „Wir freuen uns jedes Jahr über das große Interesse und die Begeisterung, mit der die jungen Teams an den Start gehen.“

Der VR-Schüler-Bowling Cup hat sich längst als fester Bestandteil im Veranstaltungskalender der Bank etabliert.

Neben sportlichem Ehrgeiz steht vor allem eines im Mittelpunkt: gemeinsames Erleben, Spaß und faire Begegnungen.

Anzeige

### TV Rosbach 1965 e.V.

#### Einladung zur ordentlichen Mitgliederversammlung

Hiermit laden wir alle Mitglieder des Turnverein Rosbach 1965 e.V. zur diesjährigen Jahreshauptversammlung am Dienstag, dem 28.04.2026 um 19:30 Uhr, in unser Tennisheim, Lindenpützer Str., in Windeck-Rosbach ein.

#### Tagesordnung

1. Begrüßung durch den Vorsitzenden und Feststellung der Ordnungsmäßigkeit
2. Berichte des Vorstands und Kassenbericht

3. Bericht der Kassenprüfer
  4. Entlastung des Vorstands
  5. Beschlussfassung über vorliegende Anträge
  6. Anfragen und Verschiedenes
- Anträge zur Jahreshauptversammlung müssen mindestens acht Tage vor der Versammlung schriftlich beim Vorsitzenden des Vereins eingegangen sein.

**Turnverein Rosbach 1965 e.V.**  
Der Vorstand





## Ostertraditionen aus aller Welt

Ostern zählt weltweit zu den wichtigsten christlichen Feiertagen und ist in vielen Ländern mit eigenen Bräuchen verbunden. Trotz regionaler Unterschiede stehen häufig religiöse Rituale, die Erinnerung an die Passion Jesu und der Übergang vom Winter zum Frühling im Mittelpunkt.

In Frankreich bleiben von Gründonnerstag bis Karsamstag traditionell die Kirchenglocken stumm. Einer weit verbreiteten Erzählung zufolge „reisen“ die Glocken in dieser Zeit nach Rom und kehren am Ostersonntag mit Süßigkeiten und Eiern zurück, die sie den Kindern bringen.

In der Schweiz gehören Prozessionen und Gebete am Karfreitag zu den wichtigsten Traditionen. Zudem wird am Ostermontag in einigen Regionen der Sonnenaufgang auf umliegenden Hügeln begrüßt. Beliebt ist auch das traditi-

onelle „Eier-Tütschen“, bei dem hart gekochte Eier aneinandergestoßen werden.

In Italien stehen neben den liturgischen Feierlichkeiten der Karwoche vor allem kulinarische Traditionen im Mittelpunkt. Weit verbreitet sind das Osterlamm, Reiskuchen sowie die „Colomba“, ein hefeteigbasiertes Gebäck in Taubenform. Der Ostermontag („Pasquetta“) wird häufig für gemeinsame Ausflüge und Picknicks genutzt.

Großbritannien und Irland pflegen ebenfalls eigene Rituale. In England spielen Osterprozessionen und das Backen typischer Gebäcksorten eine wichtige Rolle. In Irland ist regional die symbolische „Beerdigung des Herings“ verbreitet - ein Brauch, der auf das Ende der Fastenzeit hinweist. In Spanien stehen die oft aufwendig gestalteten Prozessionen der

„Semana Santa“ im Vordergrund. Sie zählen zu den bedeutendsten religiösen Osterfeiern Europas und verbinden liturgische Tradition mit regionaler Kultur.

In Schweden hat sich eine Mischung aus österlichen und frühjahrsbezogenen Bräuchen entwickelt. Kinder verkleiden sich teils als „Osterhexen“ und ziehen durch die Nachbarschaft - ein Brauch, der Parallelen zu Hallo-ween aufweist.

In Mexiko verbinden sich christliche und indigene Einflüsse zu einem vielschichtigen Osterfest. Prozessionen, Passionsspiele und farbenreiche Feierlichkeiten spiegeln die kulturelle Vielfalt des Landes wider.

Auch außerhalb traditionell christlich geprägter Regionen entwickelt Ostern eigene Ausdrucksformen. In New York etwa hat sich die Osterparade auf der Fifth Ave-

nue als kulturelles Ereignis etabliert, das weniger religiös geprägt ist und stärker gesellschaftliche Elemente betont.

All diese Beispiele zeigen, wie vielfältig Ostertraditionen weltweit sind. Trotz kultureller Unterschiede verbindet viele Bräuche die gemeinsame Idee von Erneuerung, Gemeinschaft und dem Beginn des Frühlings.



FLEISCHEREI  
*Krieger*

## Unsere Oster - Angebote vom 31.03. bis 11.04.2026

Grillnackensteaks, verschieden gewürzt	10,90 € / kg	Fleischwurst m. und o. Knoblauch „Osterknüller“	0,99 € / 100g
Grilllammsteaks, verschieden gewürzt	10,90 € / kg	Frischwurst-Aufschnitt, verschiedene Sorten „Osterknüller“	0,99 € / 100g
Schnitzeltöpfchen, verschiedene Sorten	14,90 € / kg	Mettwürstchen	1,09 € / 100g
Kastenspießbraten mit Speck und Zwiebeln	10,90 € / kg	Zwiebelmettwurst	1,49 € / 100g
Krustenbraten, gesalzen u. gewürzt	9,90 € / kg	Beste Leberwurst im Naturdarm	1,09 € / 100g
Roastbeef	21,90 € / kg	Kartoffelgratin	0,89 € / 100g
Rinderfilet „Osterknüller“	36,90 € / kg	Fleischsalat	1,09 € / 100g

### Frikadellen-Brötchen Stück 2,30 €

Unsere Angebote finden Sie auch unter [www.fleischerei-krieger.de](http://www.fleischerei-krieger.de)  
 Angebote gültig in unserem Ladenlokal in Bitzen. Verkauf nur solange Vorrat reicht. Druckfehler vorbehalten

Fleischerei Krieger OHG, Inh. J. Wille & N. Krause, Hauptstraße 14, 57539 Bitzen, Tel.: 02682/205



Frisch und fröhlich in hellen Farben verbreitet dieser österliche Strauß eine große Portion gute Laune.

## Frühlingszauber im Strauß

### Tulpen für die österliche Festtafel

Kein Fest ruft so laut „Tulpe!“ wie Ostern! Die Blütenkelche der einfachen Varianten erinnern in ihrer Form an Eier, ihre fröhlichen Farben - allen vorweg Gelb und Weiß - verbreiten Hoffnung und Wärme und als Zwiebelpflanze zeigt die Tulpe an sich jedes Frühjahr aufs Neue, wie das Leben nach den tristen, düsteren Tagen gewinnt. Tulpen und Ostern gehören also unbedingt zusammen.

#### Osterglocken mit Tulpen

Wer nun kritisch den Finger hebt und die Osterglocke als ultimative Pflanze für die Festtage Anfang April ins Spiel bringt... hat natürlich ebenso recht. Auch die Narzisse passt mit ihrem sonnigen Gemüt wunderbar in die österliche Deko und bildet mit der Tulpe ein perfektes Paar. In Kombination ergeben die beiden Zwiebelpflanzen herrlich fröhliche Arrangements, kombiniert mit Porzellanhasen, ausgeblasenen Eiern

und frühlingshaften Zweigen - aber Achtung, die beiden Zwiebelpflanzen möchten langsam aneinander gewöhnt werden. Die Narzisse ist nämlich nicht die kooperationsfreudigste Pflanze in der Schnittblumenwelt. Tatsächlich gibt sie frisch angeschnitten ein Sekret ins Vasenwasser ab, welches die Leitungsbahnen in den Stängeln anderer Blumen verstopft und sie schnell verderben lässt - fast so, als wolle die Narzisse keine anderen Schönheiten neben sich dulden. Man sollte ihr daher (übrigens genauso wie Hyazinthen) einen Vorsprung von 24 Stunden geben, in denen sie separat im Wasser stehen kann. Danach werden die Stiele abgewaschen und kommen - ohne erneutes Anschneiden - zusammen mit den Tulpen in eine Vase.

#### Tulpen als Stars des Osterfestes

Wer auf diese Extraportion Arbeit keine Lust hat, greift ausschließ-

## Liebe Leserinnen, liebe Leser,

Weihnachtsdeko, Karnevalsgirlanden, Ostereier... Je nach Lebenssituation vergeht die Zeit schnell oder langsam.

Carne vale - der Beginn der 40-tägigen Fastenzeit bis Ostern - leitet in die Frühlingszeit einhergehend mit dem immer wiederkehrenden wunderbaren Aufblühen der Natur und die Freude auf Ostern als größtes Kirchenfest des Jahres.

Jesus selbst wurde nur 33 Jahre alt. Ein Mensch in diesem Alter stünde heute erst am Beginn seiner beruflichen Laufbahn. Dennoch erzählt die biblische Überlieferung von einem Leben, das von besonderen Herausforderungen geprägt war. Eine davon war Jesu Aufenthalt in der Wüste, in der er fastete und verschiedenen Anfechtungen widerstand. „Mach aus diesen Steinen Brot“, wurde er aufgefordert. Jesus hätte dieses Wunder tun und davon profitieren können, doch er tat es nicht. Ein Sinnbild für große Stärke.

Christen glauben daran, dass der Gottessohn gekreuzigt (Karfreitag), gestorben, in einer Höhle niedergelegt wurde und wieder an Ostern auferstanden (Ostern) ist. Nach solch einem neudeutsch „Storytelling“, ist es klar, dass die Menschen, die ihm nahestanden, ihn in seinem bisherigen Leben begleiteten und Jesu unmittelbar nach der Auferstehung begegneten, nicht erkannten.

Wie schwer ist es, sich vorzustellen, dass jemand zu Tode gebracht wird, den Peinigern vergeben kann, in eine Grabstätte gelegt wird und drei Tage danach wieder aufersteht, um dann seinen Lieben und Freunden nochmals zu begegnen und schließlich abzufordern, dass sie weiterhin an ihn glauben sollen, auch wenn er später in einer Wolke (Himmelfahrt) für immer

aus ihrer aller Leben entschwindet. Und dass es etwas Neues an seiner Statt geben wird, der in unser aller Leben weiterhelfen soll, den „Heiligen Geist“ (Pfingsten). Für viele Gläubige steht dieser Geist sinnbildlich für Orientierung, für Gewissen, für die Fähigkeit zur Liebe und für den respektvollen Umgang miteinander.

Mit herzlichen Grüßen und Wünschen für ein wunderschönes, sonniges, friedliches, fröhliches, buntes Osterfest voller Lachen und Blütenduft

Ihre  
Siri Rautenberg-Otten  
Herausgeberin dieser Zeitung  
RAUTENBERG MEDIA



# FROHE OSTERN



Ein frühlingshaftes Arrangement ohne Wartezeit: Tulpen, Narzissen und Hyazinthen in unterschiedlichen Gefäßen, die auf einem Tablett kreisförmig angeordnet sind.

lich zu Tulpen. Sie sind umgänglich und brauchen keine Sonderbehandlung - nicht mal Blumen-

nahrung ist ihnen wichtig. Sie wünschen sich lediglich einen frischen Anchnitt und ein wenig frisches Wasser, das durchaus kalt sein darf. Schon kann man nach Herzenslust die österliche Tafel zum Blühen bringen. Ob traditionell in Gelb und Weiß oder jugendlich bunt - mit Tulpen ist alles möglich. Eine weitere schöne Idee ist es, die verschiedenen Frühjahrsblüher in unterschiedliche Gefäße zu stellen und diese auf einem Tablett kreisförmig anzuordnen. So kann man Narzissen, Hyazinthen und Tulpen direkt zu einem Gesamtbild zusammenbringen, ohne sie tatsächlich in einem Gefäß zu kombinieren. So entfällt das Warten und die Quarantäne und das Ergebnis ist traumhaft frühlingshaft. Doch egal für welche Dekoidee man sich entscheidet: Tulpen dürfen beim Osterfest nicht fehlen - wie gut, dass es sie aktuell überall gibt! TPN



FROHE  
OSTERN

Liebe Kunden,  
Wir wünschen  
Ihnen ein  
friedliches,  
gesegnetes  
und schönes  
Osterfest!



Die Blütenkelche der einfachen Varianten erinnern in ihrer Form an Eier, ihre fröhlichen Farben - allen vorweg Gelb und Weiß - verbreiten Hoffnung und Wärme und als Zwiebelpflanze zeigt die Tulpe an sich jedes Frühjahr aufs Neue, wie das Leben nach den tristen, düsteren Tagen gewinnt. Tulpen und Ostern gehören also unbedingt zusammen. Fotos: TPN/ibulb

seit 1988  
Pflegedienst  
Andrea Zilch  
Andrea  
ZILCH

Frohe  
Ostern

Die CDU Windeck  
wünscht Ihnen ein  
gesegnetes Osterfest



## Dirk Molly STOFFE · GARDINEN



... aktuelle Modestoffe in riesiger Auswahl  
Siegburg · Luisenstr. 95 · Tel. 02241 - 65308  
[www.dirkmolly.de](http://www.dirkmolly.de)

## Einladung zur Mitgliederversammlung

Verschönerungsverein Langenberg e.V.

Die Mitgliederversammlung 2026 des Verschönerungsvereins Langenberg e.V. findet am Donnerstag, 16. April, um 19:30 Uhr, im Sportheim des SV Ottershagen e.V. statt.

Alle Mitglieder und Freunde des Vereins sind herzlich eingeladen, über eine rege Beteiligung würde sich der Verein sehr freuen.

Die detaillierte Tagesordnung wird durch Aushang sowie vor

Beginn der Mitgliederversammlung bekannt gegeben.

Anträge der Mitglieder zur Mitgliederversammlung können bis drei Tage vorher schriftlich an den Vorstand, vorzugsweise an den 1. Vorsitzenden Frank Sommer, zum Hof 26, 51570 Windeck-Langenberg, gerichtet werden.

Der Vorstand

## Einladung zur Jahreshauptversammlung von Windeck im Wandel

Der Verein Windeck im Wandel lädt am Donnerstag, 23. April, 18 Uhr, Mitglieder und Interessierte zu seiner Jahreshauptversammlung in die Windecker Pizzeria & Grill in Schladern, Waldbröler Straße 40, ein.

Vorab ist die Tagesordnung auf

unserer Webseite [www.windeck-im-wandel.de](http://www.windeck-im-wandel.de) einzusehen und wird vor der Versammlung bekannt gegeben. Tagesordnungspunkte können bis zum 20. April eingereicht werden. Wir freuen uns auf rege Beteiligung.

Der Vorstand

## Osterfeuer in Geilhausen

Bürgerverein Geilhausen

Der Bürgerverein Geilhausen veranstaltet auch in diesem Jahr wieder das Osterfeuer in der Bekannten Art.

Am Ostersonntag, ab 18 Uhr, werden wir wieder am Bürgerhaus

die Feuerschalen anzünden, um mit Euch ein paar Sorgenfreie Stunden, bei Würstchen und Kaltgetränken zu erleben.

Also dann bis Ostersonntag.

Der Vorstand

INFOS AUF:  
[HUMA.DE/SHOPPING](http://HUMA.DE/SHOPPING)

BIS 04.04.  
**OSTERFREUDE ENTDECKEN**  
MIT BASTELSPASS,  
KINDERSCHMINKEN UND  
BIENENWACHSTÜCHER  
HERSTELLEN

**HUMA**  
SHOPPING





**WIR SIND**

**STARK**



**FÜR SIE DA...**

**IN SERVICE UND LEISTUNG**

## Spende für den Förderverein der Bodenbergschule

Schladern. Am Mittwoch, 11. März, durfte sich der Förderverein der Bodenbergschule über eine Spende der CDU-Kleiderstube aus Dattenfeld freuen. Die finanzielle Unterstützung kommt direkt dem Obstprojekt der Schule zugute.

Im Rahmen dieses Projektes organisiert und finanziert der Förderverein, dass den Kindern mehrmals in der Woche frisches Obst in die Schule geliefert wird. „Wir freuen uns sehr über diese Unterstützung“, betont der Förderverein.

Die Spende der CDU-Kleiderstube aus Dattenfeld hilft dabei, das Obstprojekt weiterhin zuverlässig umzusetzen und den Kindern eine gesunde Ergänzung zum Schulalltag zu bieten.

Der Förderverein der Bodenbergschule in Schladern finanziert durch Spendengelder zahlreiche Projekte rund um das Schulleben und unterstützt damit Schülerinnen und Schüler sowie die schulische Gemeinschaft. So wurden zum Beispiel neue Spielgeräte für den Schulhof angeschafft und die Ausstattung in der Schule je nach individuellem Bedarf ergänzt. Der Förderverein organisiert darüber hinaus viele Veranstaltungen und Feste rund um die Schule, wie z.B. den Sankt Martinsumzug, den Spendenlauf und das Adventskonzert.

Wer den Förderverein unterstützen oder Kontakt aufnehmen möchte, kann sich per E-Mail an den Verein wenden, unter: fv.bodenbergschule@gmail.com.

Als bundesweit tätiger Lohnsteuerhilfeverein helfen wir u.a. **Arbeitnehmern, Beamten, Rentnern** im Rahmen einer Mitgliedschaft ganzjährig bei der Erstellung der **Einkommensteuererklärung**

auch bei Miet-, Kapital-, Spekulations- und sonstigen Einkünften, wenn die Einnahmen hieraus 130000/26000 Euro p.a. (Alleinstehende/Verheiratete) nicht übersteigen und wenn keine Gewinn- oder umsatzsteuerpflichtigen Einkünfte vorliegen.

Wir beraten Sie auch bei Fragen zum Kindergeld, der Eigenheimzulage bzw. der Investitionszulage sowie zum Alterseinkünftegesetz.

**Lohnsteuerberatungsverbund e.V. -Lohnsteuerhilfeverein-**  
Beratungsstelle: Niederleuscheider Straße 33, 51570 Windeck  
Beratungsstellenleiter: Frau Elisabeth Schumacher  
Tel.: 02292-928824, Fax: 02292-928825, Mo-Do von 14.00-17.00 Uhr  
Termine auch außerhalb der Bürozeiten  
www.steuerverbund.de • E-mail: Elisabeth.Schumacher@Steuerverbund.de

☎ **02243  
2420**  
Fax 8 15 10

Fernsehen • Video • HiFi • Elektro  
**HP RADIO SCHLABBACH**  
Inh. Hans Peter Sommer  
Fernsehkundendienst • Reparaturwerkstätte  
51570 WINDECK-HERCHEN Bhf.

Seit 1962 | Persönlich, Ehrlich, Zuverlässig



**KLEIN**

Kompetenz ums Auto

Siegstraße 100 | 53783 Eitorf | Tel. 0 22 43 / 91 79-0

[www.autohaus-klein-eitorf.de](http://www.autohaus-klein-eitorf.de)

über 35 Jahre für Sie vor Ort



Beseitigung von Abfluß- und Rohrverstopfungen • Kanalreinigung  
Kanal-TV Inspektion • Rohrortung • Dichtheitsprüfung nach DIN EN 1610  
Zustands- und Funktionsprüfung privater Hausanschlüsse  
Hausanschlussanierung • Entsorgung Fettabscheider

**Bastian & Sohn | Rudolf-Diesel-Str. 4 | 51570 Windeck**  
Kontakt: 02292 680885 | [info@bastianundsohn.de](mailto:info@bastianundsohn.de)

[www.bastianundsohn.de](http://www.bastianundsohn.de)

**HUNDHAUSEN** • Montage  
**ENERGIETECHNIK** • Verkauf  
• Kundendienst

Wärme • Wasser • Luft • Bad

51570 Windeck-Leuscheid  
Heilbrunnenstraße 29 • Telefon 022 92/9 31 25-0

[www.hundhausen-energietechnik.de](http://www.hundhausen-energietechnik.de)

**Taxi-Welter** ☎ **02292 / 43 13**

**DAS KOMPETENZTEAM**

für Dialyse-,  
Strahlenfahrten,  
Fahrten zur Chemotherapie



Wir beraten  
Sie gerne!

Taxi-Welter  
51570 Windeck  
Tel. 02292 / 43 13

Seit über 10 Jahren für Sie vor Ort im Einsatz



51570 Windeck-Dattenfeld  
[info@rohrreinigung-rhein-sieg.de](mailto:info@rohrreinigung-rhein-sieg.de)  
[www.rohrreinigung-rhein-sieg.de](http://www.rohrreinigung-rhein-sieg.de)

- Rohrreinigung
- Rohrortung
- TV-Inspektion
- Dichtheitsprüfung
- Sanierung

**24 h Notdienst**

☎ **02292 / 95 97 565**



LAND- UND FORSTWIRTSCHAFTLICHE DIENSTLEISTUNGEN

ZÄUNE / HOLZTERRASSEN  
BAUMFÄLLUNG / RODUNG  
LANDSCHAFTSPFLEGE

IMMOBILIENPFLEGE  
GRÜNSCHNITT  
SÄGEWERK

TEL.: 0172/9011368

INFO@LUF-BUETT.DE

WWW.LUF-BUETT.DE



## Der SC Turm Windeck verteidigt dritten Tabellenplatz

Durch ein 3:3 am 14. März gegen die erste Mannschaft des SV Morsbach konnten die Windecker am letzten Spieltag der Spielzeit 2025/2026 ihren dritten Tabellenplatz in der Staffel 1 der Verbandsbezirksliga erfolgreich verteidigen.

Dabei musste Windeck wie schon am vorherigen Spieltag erneut, der dünnen Spielerdecke geschuldet, ein Brett freilassen und in Unterzahl einem Rückstand nachlaufen.

Der konnte durch den Windecker Sieg von Dr. Felix Fehr am Spitzentisch zunächst ausgeglichen werden. Jörn Wiertz brachte dann an Brett 4 den SC Turm Windeck sogar in Führung. Leider ging die Partie an Brett 5 für Windeck un-

glücklich verloren, so dass es 2:2 stand. An den Brettern 3 und 6 konnten Uwe Höhn und Julian Sommer schließlich ihre Partien jeweils remisieren, was zum Endstand von 3:3 führte.

Die Ergebnisse der letzten Spieltags der Verbandsbezirksliga, Staffel 1:

SV Turm Drolshagen 2 gegen SF Attendorf 2: 3,0: 3,0

SV Wiehl 1 gegen SV Kierspe 2: 6,0: 0,0

SC Turm Windeck gegen SV Morsbach 1: 3,0: 3,0

Der SC Turm Windeck stellt fest, dass der SV Wiehl 1 den Verfolger SV Kierspe 2 mit einem 6:0-Kantersieg auf Abstand halten konnte und damit die Staffelleister-

schaft (neun Mannschaftspunkte und 21,0 Brettunkte) sowie den Aufstieg in die Verbandsklasse erreicht hat.

Auf dem 2. Tabellenplatz liegt der SV Kierspe 2 mit sechs Mannschaftspunkten und 19,0 Brettunkten vor dem SC Turm Windeck mit ebenfalls sechs Mannschaftspunkten, aber nur 15 Brettunkten auf Platz 3. Auf den weiteren Plätzen folgen mit fünf Mannschaftspunkten und 14,5 Brettunkten der SV Morsbach 1, mit 2 Mannschaftspunkten und elf Brettunkten der SV Turm Drolshagen 2 sowie, mit ebenfalls zwei Mannschaftspunkten, aber nur 9,5 Brettunkten, die SF Attendorf 2. Interessierte, auch solche, die das

Spiel erst erlernen wollen, Neugierige, Freunde des Schachspiels und sonstige Gäste sind beim SC Turm Windeck immer herzlich willkommen.

Dies gilt insbesondere auch für Kinder und Jugendliche jeglichen Geschlechts.

Spiel- und Trainingsabend sind der 1. und 3. Mittwoch im Monat ab 18 Uhr in der Quartierbegegnungsstätte Ernst-Moritz-Roth Grundschule, Dreifelder Kirchweg 3, 51570 Windeck-Dattenfeld.

Die Quartierbegegnungsstätte ist von Herchen Bahnhof/ Herchen und Rosbach auch mit dem Bus (Haltestelle Dattenfeld, Lütz Eck) zu erreichen.

Uwe Höhn (Mannschaftsführer)

## Tag der Feuerwehr im Kurpark Herchen

Der Löschzug Herchen der Freiwilligen Feuerwehr Windeck lädt alle herzlich zum 1. Mai in den Kurpark Herchen zum Tag der Feuerwehr ein.

Am Freitag, 1. Mai, beginnt ab 10 Uhr der Frühschoppen. Wir freuen uns, dass wir in diesem Jahr erneut den Musikzug der Feuerwehrkapelle Eudenbach begrüßen dürfen, der uns ab 12 Uhr mit einer musikalischen Darbietung begleitet.

Anschließend wird es eine Cafeteria mit einer großen Auswahl an selbstgebackenen Kuchen geben. Ab 13 Uhr startet unser Angebot für die Kinder mit viel Spiel und Spaß. Hier steht eine Hüpfburg bereit und verschiedene Spiels-

tationen rund um das Thema Feuerwehr. Außerdem werden auch wieder die beliebten Rundfahrten im Feuerwehrauto ab 13 Uhr stattfinden.

Um 15 Uhr beginnen die Meisterschaft im Bierkrugrutschen. Natürlich darf auch unsere große Verlosung nicht fehlen: Die ersten Gewinner werden um 18 Uhr gezogen.

Während des gesamten Festes ist für Speisen und Getränke reichlich gesorgt.

Über Ihren Besuch auf unserem Fest würden wir uns sehr freuen. Ihre Freiwillige Feuerwehr Windeck  
Löschzug Herchen

## Energieberatung: Sprechstunden in Eitorf und Windeck

Der Energieberater der Verbraucherzentrale NRW, Thorsten Sonnet, steht Mitte April ratsuchenden Bürgern der Region Eitorf, Windeck und Ruppichterath zur Verfügung.

Wer dieses Energieberatungsangebot nutzen möchte, muss sich zuvor anmelden unter [rheinsiegkreis.energie@verbraucherzentrale.nrw](mailto:rheinsiegkreis.energie@verbraucherzentrale.nrw).

Der individuelle Beratungstermin dauert 45 Minuten und ist ein kostenloses Angebot der Kooperationspartner Energieagentur Rhein-Sieg und Verbraucherzentrale NRW.

- 15. April, 15 bis 18 Uhr im Bürgerzentrum Eitorf, Bahnhofstraße 19
- 16. April, 11 bis 14 Uhr im Bürgerzentrum Dattenfeld, Dreifelder Kirchweg 3 sowie

- 16. April, 15 bis 18 Uhr im Verwaltungsgebäude C Rosbach, Rathausstr. 10

Beraten wird zu diesen Themen: Heizung/Warmwasser, erneuerbare Energien, Altbauanierung, Energiesparen im Neubau, Fördermittel, Feuchtigkeit/Schimmel, Stromsparen und Anbieterwechsel. Es empfiehlt sich, je nach Thema folgende Unterlagen zur Einsicht mitzubringen: Energiekostenabrechnung der letzten Jahre, Schornsteinfegerprotokoll der letzten Heizungsüberprüfung, Baupläne des Hauses sowie aussagekräftige Fotos.

Weitere Termine zu Veranstaltungen rund um die energetische Gebäudesanierung und erneuerbare Energien finden Interessierte stets unter [www.energieagentur-rsk.de](http://www.energieagentur-rsk.de).

## Mitgliederversammlung Unser Stromberg 2020 e.V.

Liebe Vereinsmitglieder, hiermit laden wir zu einer außerordentlichen Mitgliederversammlung am Dienstag, 21. April, um

18 Uhr in die Praxis „Der Weggleiter“ Manuela Heimann, Eichhorn 5, 51570 Windeck ein. Der Vorstand

Glastüren u. -duschen • Reparaturverglasungen



Weil wir es können!

Montag - Donnerstag 7.30 - 17.00 Uhr  
Freitag 7.30 - 16.00 Uhr

Seelbacher Straße 11  
57577 Hamm/Sieg  
Telefon (0 26 82) 9 65 15 30  
[www.glas-krueger.de](http://www.glas-krueger.de)

Dach- u. Geländerverglasungen • Spiegel • Markisen



## Stolperstein Nr. 68 - Wer erinnert sich an Wilhelm Schmidt?

AWO-OV Windeck e.V. /Zeitzeugenforum Windeck

Wilhelm Schmidt, geb. 30. September 1908 in Obernau, heiratete 1935 Martha, mit der er zwei gesunde Kinder hatte. „In Obernau war der Baptist Wilhelm beliebt. Er fuhr mit dem Ochsenkarren für die Leute, pflügte mit dem Ochsen deren Kartoffel- und Weizenfelder. Die Kinder der Sonntagsschule fuhr er beim Ausflug auf dem großen Wagen mit dem Ochsen.“ „Bei Veranstaltungen der Baptisten hat Wilhelm Geige gespielt.“ „Er war ein gesunder und kräftiger Mann. Er hat keinem was zuleide getan.“

Seine Frau stellte 1954 den Entschädigungsantrag aufgrund der nationalsoz. Verfolgung und gab an, dass ihr Ehemann wegen seiner Zugehörigkeit zur Baptistengemeinde gegen den Nationalsozialismus eingestellt gewesen sei und diese Einstellung offen bekannt gewesen wäre. Ihr Mann sei 1939 nach einem leichten Nervenzusammenbruch in die Nervenklinik Köln eingewiesen worden und von dort mit der Diagnose „Schizophrenie“ in die Heil- und Pflegeanstalt Bonn. In der Akte heißt es: „Er zeigt gewisse Manieren. So betont er einzelne Worte in eigenartiger Weise, z.B. Politiker... Selbst, wenn man ihm sagt, er sei geisteskrank, lächelt er nur und nimmt keine Stellung dazu.“ Bezeichnend für die Verlogenheit der NS-Ärzte war, dass sie nach dem Gesetz „zur Verhinderung von erbkrankem Nachwuchs“ die Diagn. Schizophrenie zur Rechtfertigung der Zwangssterilisation benutzten, obwohl Schizophrenie gar nicht als Erbkrankheit galt und auf Wilhelms „Sippentafel“ niemand außer ihm angeblich „schizophren“ war. (Archiv Rhein-Sieg)

1942 wurde Wilhelm erneut in die Heil- und Pflegeanstalt Bonn eingeliefert und von dort am 30. Mai 1943 in die „Heil- und Pflegeanstalt Andernach“ deportiert. Am 2. August 1943 ging ein Transport aus Andernach mit Wilhelm und 159 von den „Euthanasie“-Ärzten zum Sterben bestimmten Menschen nach Lüben in Schlesien.

Der Frau von Wilhelm wurde vorgelogen, dass ihr Mann am 27. März 1944 in Lüben an einer Lungentbc verstorben sei.

Der Entschädigungsantrag von Frau Schmidt für den Mord an ihrem Mann wurde 1957 abgelehnt. Der 68. Stolperstein in Windeck wird im Oktober in Obernau verlegt.

Infos oder Fotos zu Wilhelm Schmidt und Anfragen zur Stiftung des Stolpersteins bitte an: Anne Röhrig, Tel. Windeck 3822 annemarie.roehrig@gmx.de



## Osteraktionen des Bürgerverein Rossel-Wilberhofen

Unser Bürgerverein braucht die Hilfe der Kinder aus Rossel und Wilberhofen. Der Osterhase hat uns nämlich verraten, dass er am Ostersonntag um 14 Uhr viele bunte Ostereier und Osterhasen rund um die Bürgerscheune und den Spielplatz versteckt hat. Wir freuen uns, wenn ihr uns bei unserer großen Suche unterstützt. Wer uns dabei helfen möchte, meldet sich bitte bei H. Hasenbach 0173 2642455 oder N. Schmidt 015208826323 an. Für die Stärkung zwischendurch gibt es

natürlich auch Kaffee und verschiedene Getränke für Groß und Klein.

Wir freuen uns auf einen tollen Ostersonntag mit euch.



**HÖRMANN**  
Tore • Türen • Zargen • Antriebe

### Automatik-Sektionaltore



ab 2.200 €  
inklusive Montage

**Aktionsgröße:**  
2.500 x 2.000 mm  
2.500 x 2.125 mm  
2.370 x 2.000 mm  
2.370 x 2.125 mm

Hörmann Automatik-Garagen-Sektionaltor in 7 Aktionsfarben, M-Sicke, Oberfläche Woodgrain und Elektroantrieb inkl. ein Handsender. Weitere Oberflächen in L-Sicke, 7 Aktionsfarben und weiteres Zubehör ist ebenfalls zu attraktiven Preisen erhältlich.



**Voss+sohn**  
FACHGROSSHANDEL  
VIEL MEHR ALS ROLLLADEN UND MARKISEN

Voss & Sohn GmbH & Co. KG • Industriestraße 79 • 50389 Wesseling • info@voss-sohn.de • Tel. 02232 51499 • 02203 9285549





## Girls Day 2026

TuS Herchen Jugendabteilung

Mädels aufgepasst! Am 18. April findet unser nächster Girlsday statt. Ob du bereits Fußball gespielt hast, oder du es einfach mal ausprobieren möchtest, ist völlig egal. Jede ist herzlich willkommen! Wir starten um 15 Uhr im Herchener Sportpark Haus Tannen-  
hof mit einem spannenden Programm für Mädchen aller Altersklassen.

Mama, Papa, Oma, Opa, Geschwister, dürft ihr selbstverständlich gerne zum Zugucken mitbringen. Für das leibliche Wohl ist ebenfalls bestens gesorgt.

Wenn du Fragen hast, kannst du dich gerne bei unserer Trainerin Lea Rötzel (01575/8801314) oder unserem Jugendleiter Anouk Schumacher (01514/6778537) melden.

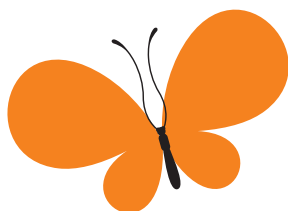

Der TuS Herchen Girls Day 2025 war ein voller Erfolg.

## Jahreshauptversammlung Abteilung Tennis

TSV Germania Windeck

Am Donnerstag, 16. April, um 19 Uhr, findet im Clubhaus Sportplatzweg in Dattenfeld die Jahreshauptversammlung der Tennisabteilung statt.

Wir laden alle Mitglieder zu dieser Sitzung herzlich ein und bitten um zahlreiches Erscheinen. Anträge zur Tagesordnung können bis zum 3. April schriftlich bei

Günter Schuhen, Alte Schulstr. 21, 51570 Windeck, eingereicht werden.

Die Tagesordnung ist im Aushängeregister der TSV Germania Windeck, am Sportplatz, Sportplatzweg einzusehen.

Der Abteilungsvorstand

## Mitgliederversammlung der Tischtennisabteilung

TV Rosbach

Am Mittwoch, 8. April, findet um 19 Uhr die diesjährige ordentliche Mitgliederversammlung der Tischtennis-Abteilung im Tennisheim Lindenpützer Straße 2 in Windeck statt. Die Tagesordnung hängt in der Turnhalle Obernau

aus und ist auf der Homepage der Tischtennis-Abteilung veröffentlicht.

Über zahlreichen Besuch der Versammlung würden wir uns sehr freuen.

Der Abteilungsvorstand

## Einladung zur Jahreshauptversammlung des TSV Germania Windeck Abteilung Turnen

Wir laden alle Mitglieder recht herzlich zur Jahreshauptversammlung am Dienstag, 14. April, um 19 Uhr, ins Sportheim Übersetzg ein.

Die Tagesordnung wird zu Beginn der Veranstaltung bekannt gegeben.

Wir freuen uns auf euch.  
Der Vorstand





# J-Steinreinigung

Warum neu machen, wenn man reinigen kann!

**Wir reinigen für Sie:**

**Fassaden, Terrassen, Einfahrten, Klinker, Dächer**



*Wir verwenden einen Hochdruckreiniger, der mit 80% Luft und nur 20% Wasser arbeitet.*

*Wir versiegeln den Stein, nach der porentiefen Reinigung, mit einer Schutzmischung aus eigener Herstellung.*

*Durch diese Versiegelung garantieren wir, dass für Jahre keine Algen, kein Moos und kein hartnäckiger Schmutz mehr auftreten.*

*Nach der Reinigung verfugen wir die Fugen auf Ihren Wunsch erneut mit verschiedenen Sandarten.*



**☎ 02246 - 957 48 12**

**oder 0179 114 66 81**

**www.j-steinreinigung.de**

**J-Reinigung@gmx.de**

Hauptstraße 127  
53797 Lohmar

**Inhaber  
A.Reinhardt**



*Wir freuen uns über Ihren Anruf!*

Unser Angebot:

*Wir rechnen nicht nach Quadratmetern, sondern bieten Ihnen Pauschalpreise an.*



## Gripeschutz im Frühjahr

Besser spät impfen als gar nicht: Die Grippezeit dauert oft bis Mitte Mai

Als idealer Zeitraum für die Grippeimpfung gilt zwar der (Spät-)Herbst zwischen Oktober und Mitte Dezember. Doch auch im neuen Jahr ist es noch nicht zu spät: Die Grippezeit nimmt meist erst im Januar richtig Fahrt auf und dauert dann drei bis vier Monate - also oft bis Mitte Mai. Deshalb ist jede spätere Impfung bis ins Frühjahr hinein noch wichtig und sinnvoll. Gerade für Menschen ab 60 Jahren und Personen mit Herz-Kreislauf-Erkrankungen sowie mit anderen chronischen Krankheiten gilt nämlich: Jeder Winter ohne Grippe ist ein guter Winter.

### Hohes Herzinfarktrisiko bei Erkrankung

Die Grippe ist viel mehr als eine Atemwegserkrankung. Sie kann fast alle Organe angreifen und bei chronischen Grunderkrankungen eine Verschlechterung verursachen. Besonders gefährdet ist das Herz. So kann eine Grippeinfektion das Herzinfarktrisiko in den ersten Tagen nach der Erkrankung um das bis zu Zehnfache erhöhen. Auch ein erhöhtes Schlaganfallri-



Grippeimpfung verpasst? Bis in den Frühling hinein lohnt es sich noch, sie nachzuholen. Foto: DJD/Sanofi/Getty Images/PixelsEffect

siko und eine deutlich vergrößerte Gefahr für Blutzuckerentgleisungen bei Menschen mit Diabe-

tes können die Folge sein. Schwere Verläufe und Komplikationen können sich dann auf das ganze weitere Leben auswirken: Einer Studie von 2021 mit 925 Patienten zufolge verliert einer von fünf Betroffenen im Alter von 65 und mehr Jahren, der wegen einer Grippe oder akuten Atemwegserkrankung ins Krankenhaus eingeliefert wurde, seine Eigenständigkeit.

### Die Grippeimpfung schützt auch das Herz

Eine Grippeimpfung kann also nicht nur bestmöglich vor der Infektion, sondern auch vor potenziellen schweren Folgen schützen, zum Beispiel vor einem akuten Herzinfarkt. Sie hat hier einen vergleichbaren Effekt wie bewährte Maßnahmen zur Herzgesundheit wie ein Rauchstopp oder die medikamentöse Cholesterin- und Blutdrucksenkung und gehört deshalb auch zur Nachsorge bei einem bereits überstandenen Herzinfarkt unbedingt dazu. Die Ständige Impfkommission (STIKO) empfiehlt die Grippeimpfung für alle Menschen ab 60 Jahren, für Menschen mit Vorerkrankungen wie Herz-Kreislauf-, Atemwegs-,

Leber- und Nierenkrankheiten, Diabetes, neurologischen Leiden und Immunschwächen sowie für Schwangere ab dem vierten Schwangerschaftsmonat. Sie sollte jährlich wiederholt werden, da die Grippeviren sich kontinuierlich verändern. Beratung und Termine gibt es in der Arztpraxis oder Apotheke. (DJD)



Eine Grippeimpfung schützt auch vor Herzinfarkt - und macht den Weg frei für unbeschwertem Kontakt mit Enkelkindern, Familie und Freunden. Foto: DJD/Sanofi/Thomas Koy

Ingenieurbetrieb  
**Eichwald**  
 Metallbau

Seit über  
**50**  
 Jahren

**Witerrabatt 7%**  
 auf den Einkaufspreis  
 bis zum 17.04.2026

- Die perfekte Tür für den Sommer und Winter
- Maßgefertigtes Design
- Ausgezeichnete Wärmedämmung
- Höchste Sicherheitsstandards



Tel.: 02241 3979 80 ■ info@metallbau-eichwald.de  
 Am Siemensbach 2 - 4 ■ 53757 Sankt Augustin  
[www.metallbau-eichwald.de](http://www.metallbau-eichwald.de)



**SEIT 24 JAHREN IN DER FUßGÄNGERZONE** **SOFORT BARGELD ALTGOLD**

◊ Altgold ◊ Bruchgold ◊ Münzgold ◊ Zahngold ◊ Zuchtperlen  
 ◊ Schmuck ◊ Brillanten ◊ Platin ◊ Silber ◊ Uhren

Side Brilliant Juwelier | Kölner Str. 59, 53840 Troisdorf | Tel.: 02241 - 126 08 56 | Mobil: 0177 590 1111

## Clever zahlen im Osterurlaub

### Fünf Tipps für eine entspannte Reisekasse

In wenigen Tagen beginnt für viele die erste Reisezeit des Jahres. Da das Bezahlen im Urlaub oft erst kurz vor knapp zum Thema wird, hat kartensicherheit.de eine Checkliste zusammengestellt.

#### 1. Doppelt hält besser

Wer auf Nummer sicher gehen möchte, setzt auf eine Kombination aus girocard und weltweit gültiger Debit- oder Kreditkarte. Das sorgt für finanzielle Flexibilität und hohe Akzeptanz am Urlaubsort. Ein kurzer Check des Ablaufdatums erspart zudem unliebsame Überraschungen vor Ort. Wichtig: Karten getrennt voneinander aufbewahren und PINs niemals notieren, sondern auswendig lernen.

#### 2. Auslandslimits und Freischaltung prüfen

Manchmal scheitern Zahlungen im Ausland nicht am Guthaben, sondern an Sicherheitsvorgaben. Es ist daher sinnvoll, vorab die Freischaltung der Karten für das Reiseziel sowie den Verfügungsrahmen zu prüfen. Beides lässt sich meist im Online-Banking oder über den Service des Kreditinstituts erledigen. Wer sich zusätzlich über Gebühren für Auslandsabhebungen informiert, schützt die Reisekasse vor unerwarteten Kosten.

#### 3. Bargeld: Weniger ist mehr

Für den unmittelbaren Bedarf - etwa Taxi oder Snacks - genügen meist 100 bis 200 Euro in kleinen Scheinen. Größere Beträge las-

sen sich oft kostengünstiger direkt am Automaten vor Ort abheben. Spar-Tipp: Um teure Aufschläge zu vermeiden, am Geldautomaten oder im Geschäft immer die Abrechnung in der jeweiligen Landeswährung wählen.

#### 4. Vorsorge für den Ernstfall

Falls Tasche oder Smartphone verloren gehen, ist Handlungsfähigkeit entscheidend. Hierfür ist es ratsam, Ausweisdokumente und Zahlungskarten abzufotografieren. Die Fotos dienen im Notfall als wichtige Identitätshilfe bei Behörden oder Botschaften und erleichtern die Ausstellung von Ersatzpapieren.

Sicher verwahrt sind sie passwortgeschützt auf dem Smartphone oder verschlüsselt in einer Cloud. Getrennt von den Originalen aufbewahrte Papierkopien bieten ein extra Plus an Sicherheit. Ein praktischer Begleiter ist der SOS-Infopass von kartensicherheit.de, der alle wichtigen Nummern sowie Platz für individuelle Notizen bereithält.

#### 5. Sofort-Hilfe immer griffbereit

Wenn Zahlungskarten weg sind, zählt jede Minute. Um keine Zeit zu verlieren, empfiehlt sich die Speicherung des Sperr-Notrufs +49 116 116\* im Handy sowie eine zusätzliche Notiz getrennt vom Gerät. Der Service ist weltweit rund um die Uhr erreichbar. Als Ergänzung lassen sich Kartendaten in der SperrApp sicher hinterlegen und viele girocards - je

nach Institut - sofort sperren. Direkt nach der Sperrung ist im Falle eines Diebstahls Anzeige bei der örtlichen Polizei zu erstatten. \* Der Service des Sperr-Notrufs ist kostenlos. Auch der Anruf bei der 116 116 aus dem deutschen

Festnetz ist gebührenfrei. Aus dem Mobilnetz und aus dem Ausland (+49 116 116) können Gebühren anfallen. Sollte der Sperr-Notruf in seltenen Fällen nicht erreichbar sein, gibt es alternativ die Rufnummer +49 (0) 30 40504050.



## Aktuelle Angebote



...im neuen Prospekt:  
[www.garten-kremer.de/aktuell](http://www.garten-kremer.de/aktuell)

**kremer Baumschule + Gartengestaltung**  
 Denkmalstraße 115 | 53783 Eitorf-Bohlscheid  
 Fon 0 22 43 928 997-0 | [www.garten-kremer.de](http://www.garten-kremer.de)





## WLAN-Router - der heimliche Stromfresser

So lässt sich mit einfachen Maßnahmen der Stromverbrauch bei Routern senken

Heutzutage nutzen viele Verbraucher:innen rund um die Uhr zahlreiche Geräte, die über ihren WLAN-Router verbunden sind. Und selbst wenn keine Daten übertragen werden, ist der Router aktiv und benötigt Strom. „Ein handelsüblicher WLAN-Router kann im Jahr bis zu 100 Kilowattstunden verbrauchen - das entspricht dem Strombedarf eines kleinen Kühlschranks“, erklärt Sven Friese, Verbraucherberater bei der Verbraucherzentrale NRW in Bergisch Gladbach. Anders als bei Haushaltsgeräten gibt es für Router kein Energielabel, an dem man sich orientieren könnte. Der Verbrauch hängt daher stark von Modell, Nutzung und Einstellungen ab. Wer Strom sparen will, sollte die eigenen Nutzungsgewohnheiten kennen

und das Gerät optimal einstellen. Schon kleine Maßnahmen können helfen, den Verbrauch zu reduzieren. Die Verbraucherzentrale NRW hat dazu fünf Tipps zusammengestellt.

### Position clever wählen

Ist der Router optimal platziert, lässt sich einfach Strom sparen. Eine zentrale, erhöhte Position sorgt dafür, dass das WLAN-Signal alle Räume gut erreicht. So muss das Gerät nicht mit maximaler Sendeleistung arbeiten. Eine gute Position spart nicht nur Energie, sondern verbessert auch die WLAN-Qualität.

### Unnötige Funktionen ausschalten

Moderne Router bieten häufig Zusatzfunktionen, die dauerhaft Strom verbrauchen - auch wenn man sie gar nicht nutzt. Dazu gehören etwa das Gastnetzwerk, die

WPS-Taste oder dauerleuchtende LEDs. Auch ungenutzte Frequenzbänder wie das 5-GHz-WLAN lassen sich abschalten. Wer nur wenige Endgeräte gleichzeitig nutzt, braucht oft nur eine Frequenz aktiv. So wird der Router verbrauchsärmer - ohne dass die Internetgeschwindigkeit darunter leidet.

### WLAN-Zeitschaltung nutzen

Besonders praktisch ist die Zeitschaltfunktion. Damit kann man das WLAN nachts oder tagsüber automatisch abschalten, wenn es regelmäßig nicht benötigt wird oder wenn niemand zu Hause ist. Das spart Strom, ohne dass man jeden Abend daran denken muss. Dazu lassen sich einfach Zeitprofile für Werkstage und Wochenenden anlegen. Doch Vorsicht: Manche Endgeräte führen nachts automatische Updates durch. Diese sollte man bei der Zeitplanung berücksichtigen, um keine Synchronisierungsprobleme zu bekommen. Wer Smart-Home-Geräte nutzt, kann die WLAN-Verbindung ebenfalls nicht deaktivieren, da ihre Funktionen ansonsten unterbrochen werden.

### Eco- und Leistungsmodi aktivieren

Eco-Modi oder sogenannte adaptive Leistungsprofile sparen Energie. Diese senken die Sendeleistung automatisch, wenn wenig Datenverkehr stattfindet.

Man kann auch selbst verschiedene Profile einrichten - zum Beispiel tagsüber einen ausgewogenen Modus und nachts einen Sparmodus.

Der Router wechselt dann je nach Bedarf zwischen den Einstellungen. In vielen Fällen merkt man keinen Unterschied bei der Geschwindigkeit, senkt aber den Energiebedarf.

### Firmware aktuell halten

Ein oft unterschätzter Tipp: Regelmäßige Updates sparen Energie. Neue Firmware-Versionen der Router-Hersteller optimieren häufig die Prozessorverwaltung und das WLAN-Management. Das kann auch den Stromverbrauch senken, ohne dass etwas an der Hardware geändert werden muss. Wer ein älteres Modell besitzt, kann überlegen, auf ein aktuelleres Gerät umzusteigen. Moderne Router sind häufig sparsamer im Betrieb und bieten zusätzliche Energiesparoptionen. So spart man auf lange Sicht Stromkosten. Möchten Verbraucher:innen den Stromverbrauch ihres Routers messen, können sie in allen Beratungsstellen der Verbraucherzentrale NRW dafür Strommessgeräte ausleihen.

Beratungsstelle Bergisch Gladbach  
Verbraucherzentrale NRW e.V.

## Familien ANZEIGENSHOP



**Wir trauen uns**  
am 18.03.2026 im Saal  
um 15.00 Uhr  
in der Paulus Kirche  
**NICOLETTE RUFUS**  
Der Polterabend  
in der Paulus Kirche  
ab **17,23\***

**HALLO Welt**  
  
Wir freuen uns sehr über die  
Geburt unserer Zwillinge  
Emily & Alisa  
geb. 18.03.2025  
11:35 Uhr  
2779 g  
45 cm  
Eltern  
Sven & Andrea  
Müllermann  
ab **52,00\***

**DANKSAGUN**  
Für die wohlwollenden Beweise der  
Anteilnahme beim Tode meines  
geliebten Vaters unseres guten  
Schwiegervaters und Großvaters  
**Michael Musterfeld**  
sprechen wir unseren Dank aus.  
Im Namen aller Angehörigen  
Suzanne Musterfeld (geb. Muster)  
Katharina Musterfeld (geb. Muster)  
ab **102,96\***

**WOHNUNG!**  
Moderne Mietgehele Wohnung  
3 Z., 125 qm, 2-Personen, voll-  
ständige Ausstattung, große  
Balkone, großer Keller, Gar-  
tage, voll ausgestattete Küche,  
Büro, Bad, WC, Terrasse  
Für 820 €  
Tel. 02261 123456  
ab **17,00\***

\*inkl. MwSt., Preis variiert nach Auflage der Zeitung.



**Online Familien-Anzeigen:**  
*für alles was wirklich zählt!*  
[shop.rautenberg.media](http://shop.rautenberg.media)



## Online-Austausch: Photovoltaik für Vereine

### Photovoltaik-Anlagen - eine gute Idee, aber wie geht das beim Vereinsheim?

PV-Anlagen bieten auch für Vereine große Chancen. Mit der passenden Entscheidung können Vereine langfristig Geld sparen, sich unabhängiger von schwankenden Strompreisen machen und gleichzeitig etwas Gutes für unsere Zukunft tun.

Jedoch stellen sich bei Vereinen andere Fragen als bei der PV-Anlage auf dem Eigenheim. Daher lädt die Energieagentur Rhein-Sieg e.V. am Dienstag, 21. April, um 19 Uhr, zu einem Online-Erfahrungsaustausch zu Photovoltaik für Vereine ein, bei dem der Rot-Weiß Lessenich e.V. von seinen Erfahrungen mit der Installa-

tion einer PV-Anlage auf dem eigenen Vereinsheim berichtet. Zusätzlich gibt Nils Becker, Ansprechpartner für Dach-PV bei der Energieagentur, kompakte Tipps für Vereine, worauf bei Planung, Finanzierung und Betrieb besonders zu achten ist.

Die Veranstaltung ist eine gute Möglichkeit, mit anderen Vereinen in den Austausch zu kommen und wertvolle Praxiserfahrungen für den eigenen Verein mitzunehmen.

Weitere Infos und den Anmelde-link finden Interessierte hier: [www.energieagentur-rsk.de/pv-vereine](http://www.energieagentur-rsk.de/pv-vereine).

Online: [mitteilungsblatt-windeck.de/e-paper](http://mitteilungsblatt-windeck.de/e-paper) | Blatt abonnieren: [regio-pressevertrieb.de/abo-service](mailto:regio-pressevertrieb.de/abo-service)

## Mitteilungsblatt

für die Gemeinde **Windeck**

Mit Informationen und Bekanntmachungen aus dem Rathaus

Jede Woche in Ihrem Briefkasten

### HALLO PRESSESPRECHER/INNEN PRESSEBEAUFTRAGTE

der **VEREINE – KIRCHEN – SCHULEN** und anderer Organisationen

Akkreditieren Sie sich gleich jetzt für das CMS-System von Rautenberg Media, um für diese Zeitung Artikel einzustellen:

<https://redaktion.rautenberg.media>

**Wir freuen uns auf Sie!**

■ ZEITUNG ■ DRUCK ■ WEB ■ FILM

## Abonnement hin – Geschenk her!

**1 Rote Strandtasche**  
Auf zum Strand... In diese schicke, rote Strandtasche im maritimen Style passt einfach alles rein, was Dir zum Sonnenbaden wichtig ist. Länge ca. 45 cm



**2 Bambuskugelschreiber** für Ihre nachhaltigen Grüße aus der Natur: Bambuskugelschreiber mit Drehfunktion und einer blauschreibenden Crosssystem Mine. Und dazu für Sie: ein Bambus-Etui.



**3 Magnetische Taschenlampe**  
Hände frei und leuchtend hell (29 Lumen): diese Mini Taschenlampe aus Gummi mit magnetischer Rückseite kommt mit 3 Leucht-Modi, Nylonschlaufe und 2 AAA Batterien.



Online: [mitteilungsblatt-windeck.de/e-paper](http://mitteilungsblatt-windeck.de/e-paper) | Blatt abonnieren: [regio-pressevertrieb.de/abo-service](mailto:regio-pressevertrieb.de/abo-service)

## Mitteilungsblatt

für die Gemeinde **Windeck**

Mit Informationen und Bekanntmachungen aus dem Rathaus

Jede Woche in Ihrem Briefkasten

## ABO-BESTELLSCHHEIN

Hiermit bestelle ich das Mitteilungsblatt mit wöchentlicher Lieferung.

Name/Vorname (Bitte alles in Druckbuchstaben) \_\_\_\_\_

Straße/Hausnummer \_\_\_\_\_

PLZ/Ort \_\_\_\_\_

**Bestellschein bitte einsenden an:**  
RAUTENBERG MEDIA KG  
Kasinostraße 28-30 · 53840 Troisdorf

**oder bestellen Sie auch via:**  
Fon +49 (0) 2241 260-380 · Fax 260-339  
[regio@rautenberg.media](mailto:regio@rautenberg.media) oder im Internet  
[www.regio-pressevertrieb.de/abo-service/](http://www.regio-pressevertrieb.de/abo-service/)



### Bitte übersenden Sie mir als Geschenk

(Bitte Gewünschtes ankreuzen)

- 1 Rote Strandtasche
- 2 Bambuskugelschreiber
- 3 Magnetische Taschenlampe

**Lastschriftinzug:** Hiermit ermächtige ich Sie zum Lastschriftinzug der Abonnementgebühr von **34,70 € jährlich**.

Name/Vorname (Bitte alles in Druckbuchstaben) \_\_\_\_\_

Bezogene Bank \_\_\_\_\_

IBAN \_\_\_\_\_

Datum / Unterschrift für den Lastschriftinzug \_\_\_\_\_

- ZEITUNG Lokaler geht's nicht.
- DRUCK Satz.Druck.Image.
- WEB 24/7 online.
- FILM Perfekter Drehmoment.



## Den Helfenden helfen

### Stiftung der Nachbarschaftshilfe Rhein-Sieg spendet 50.000 Euro an gemeinnützige Einrichtungen

Rhein-Sieg-Kreis (rl). Die Stiftung der Nachbarschaftshilfe Rhein-Sieg in Sankt Augustin spendet auch in diesem Jahr insgesamt 50.000 Euro aus dem erwirtschafteten Überschuss des „Nachbarschaftshilfe e.V.“ an zehn gemeinnützige Einrichtungen aus dem Rhein-Sieg-Kreis. Landrat Sebastian Schuster begrüßte Uwe Rosauer, Vorsitzender der Stiftung der Nachbarschaftshilfe, Bruno Hartfelder, stellvertretender Vorsitzende der Stiftung der Nachbarschaftshilfe, sowie die Vertreterinnen und Vertreter der Vereine und Organisationen anlässlich der Spendenübergabe im Siegburger Kreishaus.

„Ich bedanke mich ganz herzlich bei der Nachbarschaftshilfe und bei jeder einzelnen Institution für ihren Einsatz für die Menschen, die unsere besondere Hilfe brauchen“, sagte Landrat Schuster.

„Sie alle machen durch Ihre engagierte Arbeit unseren Kreis Tag für Tag zu einem besseren Ort!“

Uwe Rosauer, Vorsitzender der Stiftung der Nachbarschaftshilfe Rhein-Sieg: „Diese sagenhafte Summe können wir nur überreichen, weil viele Bürgerinnen und Bürger uns mit ihren Sachspenden unterstützen.“

Das, was wir - nach Abzug aller Kosten - aus dem Verkauf erwirtschaften, möchten wir den Bürgerinnen und Bürgern in Form von Spenden wieder zurückgeben. Daher sind wir dem Kreis für die Vorschläge, an wen wir spenden können, sehr dankbar. Dieser Temin ist also eine gute Gelegenheit, den Menschen Gutes zu tun!“

Über die großzügige Spende von jeweils 5.000 Euro freuen sich in diesem Jahr:

#### **Behindertenschiffahrt Deutsches Rotes Kreuz**

Die „Behindertenschiffahrt des Deutschen Roten Kreuzes“, die seit 1984 jährlich eine fünftägige Schiffahrt für 50 Menschen mit Behinderung und deren Angehörige anbietet. Ebenso viele Rotkreuz-Helferinnen und Rotkreuz-Helfer setzen ihren Urlaub



**Landrat Sebastian Schuster (2. Reihe, r.) und Uwe Rosauer, Vorsitzender der Stiftung der Nachbarschaftshilfe Rhein-Sieg (2. Reihe, 2.v.l.) gemeinsam mit Vertreterinnen und Vertretern der gemeinnützigen Einrichtungen aus dem Rhein-Sieg-Kreis. Foto: Rhein-Sieg-Kreis**

ein und sorgen für die Betreuung.

#### **Bunter Kreis Rheinland**

Der „Bunte Kreis Rheinland“ begleitet Familien auf dem Weg, den Alltag mit einem chronisch, schwerst kranken oder frühgeborenen Kind zu meistern.

#### **Das Digidings Hennef**

Das Digidings e.V. leistet großartige Arbeit im Bereich der Leseförderung und der digitalen Bildung - insbesondere für Kinder und Jugendliche, aber auch für Erwachsene. Sie sind aktiver Partner im zdi-Netzwerk.

#### **Förderverein Elisabeth-Hospiz**

Das Elisabeth-Hospiz ist eine stationäre Einrichtung zur medizinischen, pflegerischen, psychosozialen und seelsorgerischen Betreuung von schwerstkranken, sterbenden Menschen und ihnen Nahestehenden. Es wurde 1990 eröffnet und verfügt über 16 Plätze in Einzelzimmern. Alleiniger Gesellschafter ist der „Freundeskreis Elisabeth-Hospiz e.V.“

#### **Hoffnung für das Leben Rhein-Sieg e.V.**

Hoffnung für das Leben bietet Frauen und Familien in Notlagen vor und nach der Geburt eines Kindes Unterstützung.

Durch finanzielle und unbürokratische Hilfe möchte der Verein das Bekenntnis zum Kind und seinen Schutz unterstützen und Mittel bereitstellen, wenn gesetzliche Hilfen nicht ausreichen. Sie sind ergänzend zu betrachten und als Hilfe zur Selbsthilfe angelegt.

#### **Hakuna Matata, SkF**

Hakuna Matata ist ein bekanntes Projekt von SkF für die Begleitung und Stärkung von häuslicher Gewalt betroffener Kinder - neu ist, dass es nun auch eine Gruppe für Jugendliche geben soll.

#### **Hannah Stiftung Königswinter**

Die „Hannah-Stiftung“ wurde 2007 nach der Sexualstraftat und dem Mord an einer 14-jährigen Schülerin aus Königswinter von ihrem Vater, Volker Wiedeck, gegründet. Kernstück der Stiftung ist die Förderung von Kindergarten- und Schulprojekten zur Prä-

vention von sexueller Gewalt im Rhein-Sieg-Kreis und Bonn.

#### **Kinderschutzbund Hennef**

Im Kinderschutzbund Hennef finden sich Menschen, die sich als „Lobby für Kinder“ verstehen, sich für deren Rechte einsetzen und vor allem Hilfe unmittelbar vor Ort leisten. Die Arbeit wird ganz nah an den Lebenssituationen junger Familien ausgerichtet.

#### **Medipunkt Troisdorf**

Medipunkt Troisdorf ist im rechtsrheinischen Rhein-Sieg-Kreis ein niederschwelliges und kostenloses medizinisches Angebot für Menschen ohne Krankenversicherung beziehungsweise für Menschen, die Hemmungen haben eine „normale“ Arztpraxis zu betreten. Im MediPunkt treffen sie auf Ärzte und medizinische Fachkräfte, die sich ehrenamtlich engagieren und sie akut versorgen.

#### **4 Pfoten für Sie**

Mit „4 Pfoten für Sie“ organisieren die Alexianer im Rheinland einen Hundebesuchsdienst für Menschen mit Demenz.

**Angebote**

**An- und Verkauf**

**ACHTUNG ACHTUNG !!!**  
Kaufe Eichenmöbel & Möbel aller Art, Porzellan, Bilder, Teppiche, Schmuck, Besteck, Zinn, Militaria, Uhren, alles von A bis Z, Tel. 0152-38229501

**Land u. Forst**

**SCHNEIDWERKZEUGMECHANIKER (m/w) gesucht,**  
Schwerpunkt Präzisions-Mähaggregate, Müller Maschinen Troisdorf, 02241-9490911

**Vermietungen**

**Wohnung /-en**

**2 Wohnungen in Pracht-Niederhausen zu vermieten**  
Ab 01.04.2026 zwei renovierte Wohnungen (je ca. 76 m², 4 Zi., Küche, Bad) im ruhigen 3-Familienhaus in 57589 Pracht-Niederhausen zu vermieten. Miete: 1. OG 640 € kalt, DG 425 € kalt. NK 220 € inkl. Internet. Stellplätze u. Keller vorhanden. Besichtigung ab sofort möglich.  
Tel. 0179 4927603

**Gesuche**

**Kaufgesuch**

**Kaufe Klaviere, Weine & Cognac**  
Achtung sofort Bargeld für Näh-/Schreibmasch., Bücher, Tischwäsche, Rollatoren, Zinn, Tafelsilber, Münzen, Modeschmuck, Pelze, Armband-/Taschenuhren, Bekleidung D/H! Kaufe alles aus Wohnungsaflösung. Gerne machen wir Ihnen ein seriöses Angebot Tel.: 0177-3991619 Hr. Braun

**Familien ANZEIGENSHOP**

geburt12.1  
43 x 90 mm  
ab 52,00\*

Für alles was wirklich zählt!  
shop.rautenberg.media



**ANKAUF**

**ACHTUNG:** Kaufe Trachtenmode und Trachten-Accessoires, Lederkleidung, Abendgarderobe, Pelzmäntel, Pelzjacken, Teppiche, antike Ölbilder, Porzellan, Näh und Schreibmaschinen, Puppen, versilberte Bestecke, Briefmarken, Münzen, Luxusuhren, Silber & Schmuck.  
**Kostenlose Hausbesuche Familie Florian. Tel.: 0176 400 67 815.**

**LAGERHALLEN**

**GERHARDS UMZÜGE & LAGERHAUS**

- Lagerung / Lagerbox / Selfstorage
- Küchen- und Möbel Montage
- Fullservice (Ein- und Auspacken)
- National und International

Conrad-Röntgen-Str. 6-8 • 53773 Hennef • Telefon: +49 (0)2242 / 84 87 4  
www.umzuege-gerhards.de

**Bender & Bender Immobilien Gruppe**

Haben Sie eine Immobilie für unsere Käufer?

Ruppichteroth + 5 km Umkreis  
Nette Handwerkerfamilie sucht ein renovierungsbedürftiges Einfamilienhaus mit mindestens 5 Zi., Garten und PKW-Stellplatz, wfl. ca. 150 m².  
Preis: offen

Eitorf  
Für einen Mehrgenerationen Haushalt suchen wir ein ZFH mit Garten und Garage, Gesamtwohnfläche ca. 200 m², auch mit Renovierungsbedarf.  
Preis: offen

Hier geht es zu unserem Wertermittlungs-Tool - einfach scannen und Bewertung starten!

Jetzt online eine Wert-Analyse Ihrer Immobilie anfordern - schnell, unverbindlich und kostenlos! Objektdaten eingeben und loslegen!

www.bender-immobilien.de • 0 22 92 / 3 96 49 00

**KLEINANZEIGEN**  
PRIVAT & GESCHÄFTLICH

**ONLINE BESTELLEN**

**rautenberg.media/kleinanzeigen**  
Ihre private\* KLEINANZEIGE bis 100 Zeichen in dieser Zeitung **ab 6,99 €**

\*gewerbliche Kleinanzeige ab 13,99 €

**RAUTENBERG MEDIA**

**Erscheinung:**  
**mittwochs**  
**Annahmeschluss:**  
**dienstags in der Vorwoche, 10 Uhr**

RAUTENBERG MEDIA Zeitungspapier – PEFC & FSC:  
Made of paper awarded the EU Ecolabel LIC no. NOR/011/002, supplied by Norske Skog

**IMPRESSUM**  
MITTEILUNGSBLATT WINDECK

**HERAUSGEBER, DRUCK UND VERLAG**  
RAUTENBERG MEDIA KG  
Kasinostraße 28-30 · 53840 Troisdorf  
HRA 3455 (Amtsgericht Siegburg)  
USt-ID: De214364185  
Komplementär: Dr. Franz-Wilhelm Otten  
Tel. 02241 260-0  
willkommen@rautenberg.media

VVerantwortlich für den redaktionellen Teil, gemäß § 18 Abs. 2 MStV:  
Nathalie Lang und Corinna Hanf  
Verantwortlich für den Anzeigenteil:  
Dunja Rebinski

**ERSCHEINUNG** wöchentlich

**RUBRIKWEISE**  
**INHALTLICHE VERANTWORTUNG**  
Informationen und Bekanntmachungen: Gemeindeverwaltung Windeck  
Bürgermeisterin Alexandra Gauß  
Rathausstraße 12 · 51570 Windeck  
Politik (Mitteilungen der Parteien):  
CDU Evelyn Höller  
SPD Tobias Prellwitz  
Bündnis 90 / Die Grünen  
Christoph Kämper

Die inhaltliche Verantwortung für die Beiträge in den oben genannten Rubriken liegt bei den jeweils benannten Personen bzw. Institutionen. Die Redaktion nimmt keine inhaltliche Prüfung dieser Beiträge vor.

**Verteilung & rechtliche Hinweise**  
Kostenlose Haushaltsverteilung in Windeck. Keine Zustellgarantie. Einzelheft: 5,00 € zzgl. Porto (Bestellung über die Herausgeberin). Geschützte Warenzeichen sind meist nicht gesondert gekennzeichnet; fehlende Hinweise begründen kein Nutzungsrecht. Namentlich gekennzeichnete Beiträge geben nicht zwingend die Meinung der Redaktion wieder.

**Pressematerial & eingesandte Inhalte**  
Eingesandtes Material wird nicht zurückgesandt. Ein Anspruch auf Veröffentlichung besteht nicht. Die Einreichenden haften für Inhalte, Recheklarheit und vollständige Quellenangaben. Mit der Einreichung wird Rautenberg Media ein einfaches Nutzungsrecht zur Veröffentlichung in Print- und Onlinemedien eingeräumt – auch für Bildmaterial. Die Einreichenden garantieren die Rechteinhaberschaft und stellen Rautenberg Media von Ansprüchen Dritter frei. Bei versehentlichem Weglassen von Namens- oder Quellenangaben verzichten sie auf daraus entstehende Ansprüche. Fremdbeiträge erscheinen auf Verantwortung der jeweiligen Einreichenden. Die Redaktion wählt aus und bearbeitet, übernimmt aber keine Haftung für Inhalte.

**KONTAKT**  
**MEDIENBERATERIN**  
Christiane Mylenbusch  
Fon 02241 260-165  
c.mylenbusch@rautenberg.media

**VERTEILUNG**  
Regio Presse Vertrieb GmbH  
regio-pressevertrieb.de

**VERKAUF** Fon 02241 260-112  
verkauf@rautenberg.media

**REDAKTION** Fon 02241 260-250 /-212  
redaktion@rautenberg.media

**RAUTENBERG MEDIA ONLINE**  
rautenberg.media  
facebook.de/rautenbergmedia  
instagram.de/rautenberg\_media  
youtube.com/@rautenbergmedia

**ZEITUNG**  
mitteilungsblatt-windeck.de/e-paper

**SHOP**  
rautenberg.media/anzeigen

**RAUTENBERG MEDIA**

- ZEITUNG
- DRUCK
- WEB
- FILM



Benefits bei RAUTENBERG MEDIA

**WIR** sind ein mittelständisches Medienhaus in Troisdorf. **Zur Erweiterung unseres Teams suchen wir eine/n**

**TEAM VERKAUFSKOORDINATION**

**Vertriebsassistent Innendienst** (m/w/d)

**Teilzeit oder Vollzeit 37,5 Std.**

**DU hast:**

Freude am Kontakt mit Menschen, bist serviceorientiert, telefonierst gerne und verfasst stilsichere E-Mails. Du kannst dich schnell in Kunden hineinversetzen und findest passende Lösungen für neue Anliegen.

**Aufgaben:**

- Erarbeiten passender Kommunikationsstrategien für Kunden sowie Unterstützung der Medienberatung im Verkaufsinendienst
- Enger Austausch mit unterschiedlichen Abteilungen in unserem Medienhaus
- Pflege von Bestandskunden sowie Neukundenakquise
- Willkommen heißen von Gästen, die das Medienhaus kennen lernen wollen
- Eventplanung
- Allrounder bei Fragen zu unseren Medienprodukten

**WIR bieten Dir:**

- flexible Arbeitszeiten
- familienfreundliche Rahmenbedingungen

**Wir freuen uns auf Dich!** Bitte Bewerbung per E-Mail an: TEAM HR | [karriere@rautenberg.media](mailto:karriere@rautenberg.media)  
Stichwort: TEAM VERKAUFSKOORDINATION

## Berufliche Orientierung

### Beratungsangebote helfen Jugendlichen beim Start ins Berufsleben - Auch Eltern sind angesprochen

Rhein-Sieg-Kreis (an). Die Schulzeit geht zu Ende, doch was kommt danach? Jugendliche im letzten Schuljahr sollten sich bereits jetzt Gedanken machen, welche Ausbildung sie anstreben, welches Studium zu ihnen passt oder ob ein Praktikum ein erster Schritt ins Berufsleben sein könnte.

Im Rhein-Sieg-Kreis gibt es zahlreiche Anlaufstellen, die beim Start ins Berufsleben beraten. Unter dem Dach der NRW-Initiative „KAoA - Kein Abschluss ohne Anschluss“ hat das Netzwerk zum Übergang Schule-Beruf in Bonn/Rhein-Sieg zahlreiche Angebote gebündelt die helfen, Stärken und Interessen zu entdecken sowie passgenaue Zukunftsperspektiven zu entwickeln.

Hierbei sollen auch Eltern und Erziehungsberechtigten angesprochen werden, denn sie können bei einem passgenauen Übergang nach der Schulzeit unterstützen. „Für den Entscheidungsprozess ist es wichtig, sich über aktuelle Entwicklungen der Arbeitswelt und des Ausbildungsmarktes zu informieren“, betont Brigitte Böker, Leiterin des Amtes für Schule, Bildung, Kultur und Sport des Rhein-Sieg-Kreises. „Eltern und Erzie-

hungsberechtigte nehmen einen entscheidenden Schlüsselfaktor ein, denn sie kennen ihr Kind über die momentanen schulischen Leistungen hinaus sehr gut!“

**Berufsorientierung Bonn/Rhein-Sieg: Alle Infos auf einen Blick**

Die zentrale Homepage zum Übergang Schule-Beruf [www.bo-brs.de](http://www.bo-brs.de) stellt regelmäßig regionale Angebote und Veranstaltungen bereit. Interessierte finden dort zudem Ansprechpartnerinnen und Ansprechpartner zur Studien- und Berufsorientierung allgemein. Um auf dem Laufenden zu bleiben, ist es möglich einen Elternnewsletter zu abonnieren: [www.bo-brs.de/eltern-newsletter](http://www.bo-brs.de/eltern-newsletter). Dieser berichtet über aktuelle regionale Entwicklungen in der Berufsorientierung sowie über die Netzwerkpartnerinnen und Netzwerkpartnern im Übergang Schule-Beruf: Agentur für Arbeit Bonn/Rhein-Sieg, Industrie- und Handelskammer Bonn/Rhein-Sieg, Handwerkskammer zu Köln, Universität Bonn, Fachhochschule Bonn-Rhein-Sieg sowie die Kommunalen Koordinierungen der Stadt Bonn und des Rhein-Sieg-Kreises.

**Individuelle Studien- und Berufsberatung der Agentur für Arbeit**

Verschiedene Informationsveranstaltungen sowie individuelle Gespräche mit Expertinnen und Experten, wie beispielsweise der Studien- und Berufsberatung der Agentur für Arbeit, können helfen, sich auf dem vielfältigen Ausbildungsmarkt zurecht zu finden. Die Berufsberaterinnen und Berufsberater informieren über berufliche Möglichkeiten und Perspektiven, schulische Bildungsweg sowie über die vielfältigen (dualen) Studienmöglichkeiten. Die Agentur für Arbeit bietet sowohl Eltern als auch Jugendlichen Sprechzeiten und Termine in den Schulen, ihren Standorten in Bonn und Siegburg sowie online an. Die Beratungstermine können unter 02241 300 800 (Siegburg) und 0228 924 8000 (Bonn) sowie über [www.berufsberatung-bonn.de](http://www.berufsberatung-bonn.de) vereinbart werden.



- Fabrikationen von Einzäunungen
- Toranlagen und Drahtgeflechtfabrik
- Pulverbeschichtungen
- Zaunbau



Wir sind ein mittelständisches Unternehmen im Bereich Zaun- und Toranlagenbau mit Sitz in 57632 Walterschen. Zur Verstärkung unseres Teams suchen wir zum 01.08.2026 eine/n

### Auszubildenden zum Kaufmann /-frau im Groß- und Außenhandelsmanagement

Details finden Sie unter: [www.osterkamp-gmbh.de](http://www.osterkamp-gmbh.de)

Bitte senden Sie Ihre vollständigen Bewerbungsunterlagen an:

#### OSTERKAMP- Draht u. Zaun GmbH

Hauptstr. 6 | 57632 Walterschen

z.Hd.: Frau Müller | E- Mail: [ch.mueller@osterkamp-gmbh.de](mailto:ch.mueller@osterkamp-gmbh.de)



LEBENS GEMEINSCHAFT

Eichhof



## Leitung Werkstatt (m/w/d)

Voll- oder Teilzeit zum 01.05.2026

Die **Lebensgemeinschaft Eichhof gGmbH** ist ein **Lebensort** für **erwachsene Menschen mit kognitiver Beeinträchtigung**. Hier leben und arbeiten Menschen mit **verschiedenen Fähigkeiten** und **unterschiedlichem Unterstützungsbedarf**.

Der Lebensort Eichhof umfasst Wohnangebote in besonderer Wohnform und Assistenz in der eigenen Häuslichkeit, eine **anerkannte Werkstatt für Menschen mit Behinderung (WfbM)** mit **aktuell 150 betreuten Mitarbeitenden** sowie kulturelle Angebote.

Unser Bestreben ist es, in dieser Gemeinschaft in gegenseitigem Vertrauen ein **selbstbestimmtes, sinnerfülltes und zufriedenes Leben** zu ermöglichen und den Einzelnen Zugehörigkeit, Sicherheit und Raum zur individuellen Entwicklung zu bieten. Haltung und Handlungen entwickeln wir in zeitgemäßer Form aus der **Anthroposophie**.

### Sie bringen mit

- ein berufsfeldorientiertes abgeschlossenes pädagogisches Studium mit einer kaufmännischen oder technischen Zusatzqualifikation gemäß der der Vorgaben § 9 WVO (Werkstättenverordnung)
- alternativ: einen Studienabschluss im kaufmännischen oder technischen Bereich mit sonderpädagogischer Zusatzqualifikation
- Erfahrung im Arbeitsbereich der beruflichen Rehabilitation/beruflichen Integration
- organisatorisches Geschick sowie eine strukturierte und selbständige Arbeitsweise
- Führungserfahrung
- Kommunikationsfähigkeit
- gute EDV-Kenntnisse

### Ihre Aufgaben

- Leitung, Organisation und wirtschaftliche Verantwortung des Werkstattbetriebs
- Beratung und Führung des Mitarbeiterteams
- Vertretung der Werkstatt gegenüber Leistungsträgern
- Berichte an und Beratung der Geschäftsführung
- Entwicklung und Umsetzung von Betreuungskonzepten
- Kontaktpflege zu externen Kooperationspartnern und Verbänden

### Wir bieten Ihnen

- einen Stellenumfang von 80 -100 % auf Grundlage einer 39 Wochenstunden-Vollzeitstelle
- eine verantwortungsvolle und herausfordernde Tätigkeit
- ein hohes Maß an Selbständigkeit und Gestaltungsmöglichkeit
- Angebote zur aufgabenbezogenen Fort- und Weiterbildung

### Ihre Benefits

- tarifliche Vergütung erfolgt, entsprechend der persönlichen Voraussetzungen, nach Entgeltgruppe W 12 gemäß Paritätische Tarifgemeinschaft PTG MTV
- JobRad®

Weitere Informationen erhalten Sie unter Eichhof-Tarif-PTG

**Sie haben Interesse an einer Zusammenarbeit, dann freuen wir uns auf Ihre aussagekräftige Bewerbung an:**

## Lebensgemeinschaft Eichhof gGmbH

**Georg Rothmann**

Eichhof 8 • 53804 Much • Tel.: 02295 9202-0 • bewerbung@eichhof.org • www.eichhof.org

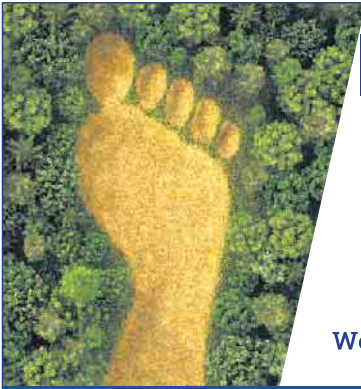

**Ein besseres Morgen?**

**Heizung neu denken!**

Entdecken Sie mit uns die Zukunft des Heizens!

Innovativ, effizient und umweltfreundlich.

Wir beraten Sie gerne zu effizienten Systemen.

Weitere Infos erhalten Sie hier: [www.koelsbach.de](http://www.koelsbach.de)

**Kölschbach**

Heizung - Klima - Sanitär



[www.koelsbach.de](http://www.koelsbach.de)

Im Kreuztal 91 - 93 · 57537 Wissen · Tel. 02742 913390 · [info@koelsbach.de](mailto:info@koelsbach.de)

# LOKALES



## Jubiläumskonzert - 75 Jahre Siegtaler Bläsercorps

Das Jahr steht für uns Musikanten ganz im Zeichen des 75. Gründungsjubiläums des Siegtaler Bläsercorps. Ein Geburtstag, den wir mit verschiedenen Veranstaltungen über das Jahr verteilt gebührend feiern wollen.

Den Anfang macht unser großes Jubiläumskonzert am Samstag, 25. April, um 18:30 Uhr, in der Halle „Das Dorfhaus“ in Windeck-Hurst, Auf dem Kamm 7. Seit einigen Monaten bereiten sich die Musikerinnen und Musiker gemeinsam mit ihrem Dirigenten Marco Lichtenthäler intensiv auf dieses besondere Konzert vor. „There’s no business like Show business“ - es erwartet Sie ein mitreißendes Programm mit Musik aus 75 Jahren SBC! Mit klassischer Blasmusik, den großen deutschen Hits der 80er-Jahre, mit Rock und Pop sowie begeisternder Filmmusik schauen wir auf unsere Anfänge zurück und es präsentiert sich ein junggebliebenes Orchester, das mit Musikanten zwischen zwölf und 70 Jahren zeigt, wie sehr Musik Generationen verbinden kann. Dabei freuen wir uns besonders auf die Mitwirkung unseres Spe-



**Siegtaler Bläsercorps Dattenfeld e.V.**

zial-Guest Steffen Labuda, der uns mit seiner tollen Stimme unterstützen wird. Nach dem Konzert wollen wir den Abend mit einer Aftershow-Party gemeinsam mit unseren Gästen bei einem guten Tropfen, einem gemütlichen Gespräch und Musik von Steffen Labuda ausklin-

gen lassen. Eintrittskarten zum Preis von 15 Euro erhalten Sie in der „Postfiliale Glücksbote“; Hauptstr. 89 in Dattenfeld und bei „Optik Werner“, Rathausstr. 28 in Rosbach sowie bei allen Mitgliedern. Telefonische Kartenbestellung unter 015737631000.

Noch ein Hinweis: Das Jubiläumskonzert ist ein einmaliges Ereignis, eine Wiederholung des Konzertes wie in früheren Jahren in Eitorf ist leider nicht möglich. Also, schnell Eintrittskarten besorgen, wir freuen uns auf Ihren Besuch!  
Siegtaler Bläsercorps Dattenfeld

