



STEMWEDER BOTE

VERTEILUNG IN STEMWEDE UND IN DER SAMTGEMEINDE LEMFÖRDE

52. Jahrgang Samstag, den 16. November 2024 Woche 46 Jede Woche in Ihrem Briefkasten



05771 915-0
www.holz-hassfeld.de

| | |
|-----------------------|--------------------|
| Holzhandlung | Bauelemente |
| Böden | Profilholz |
| Türen | Paneele |
| Holz im Garten | Trockenbau |

Holzhandlung Hassfeld | Am Herrenteich 1 | 32369 Rahden

Ambulanter Pflegedienst
inkl. Beratung bei Pflege-Einstufung
Tel. 05443-208270

Tagespflege Schäperhaus
Tel. 05443-208280

SeniorenHAUS Waldblick
mit WohnOase
Tel. 05443-99880

Hauptstr. 173/177d, 49448 Lemförde
www.pflegezentrum-lemfoerde.de



Pflegezentrum
am Mutterhaus



**SENIORENZENTRUM
Dielingen**



Geborgenheit - Hilfe
Freude - Gemeinschaft
...Lebensqualität,
die sich jeder wünscht

Kurzzeitpflege
Stationäre Pflege
Demenzwohnbereich
Betreutes Wohnen

Zur Alten Windmühle 5
32351 Stemwede-Dielingen
Tel. 05474/1576 · Fax 05474/1644

Stellenangebote unter:
www.seniorenzentrum-dielingen.de

Nicht verpassen und schnell die besten Teile sichern:

**Mega-Rabatt und
Sonderöffnungszeiten
bei Westerkamp in Levern!**

**Freitag, 22. November, 8 bis 20 Uhr
Samstag, 23. November, 8 bis 13 Uhr**
im alten Geschäftshaus an der
Leverner Straße 24!

50% auf alles – auch auf
reduzierte Ware!
(ausgenommen Elektro-Großgeräte)

Die Ware muss raus!!!

Westerkamp GmbH
Holger Feilber und Christian Nobbe

**STEMWEDER
BOTE**

VERTEILUNG IN
STEMWEDE UND IN DER
SAMTGEMEINDE LEMFÖRDE

SIE ERREICHEN UNS

TELEFONISCH UNTER:

02241 - 260 180
Mareile Mattlage

02241 - 260 179
Kathrin Sander

PER E-MAIL:
[stemweder-bote@
rautenberg.media](mailto:stemweder-bote@rautenberg.media)

Allianz 

DIE ALLIANZ KFZ-VERSICHERUNG

Immer gut fahren – auch wenn das Auto mal
in die Werkstatt muss.



Dierk Heuer
Hauptstraße 72
49448 Lemförde
Tel. 0 54 43.10 49



Ulrich Nordhoff
Stemwederberg-Str. 50
32351 Stemwede
Tel. 0 57 73.6 95



Sebastian Wankelmann
Stemwederberg-Str. 50
32351 Stemwede
Tel. 0 57 73.91 07 90



WICHTIGE DATEN, RUFNUMMERN UND TERMINE!

Öffnungszeiten

Verwaltungsstellen Levern, Amtshausplatz 1:

Um Wartezeiten bei Ihren Anliegen und Ihrem Besuch im Stewweder Amtshaus zu vermeiden, empfehlen wir Ihnen, einen Termin zu reservieren.

Bitte nutzen Sie hierfür unsere **Online-Anmeldung** oder kontaktieren Sie uns per Mail über **buergerservice@stemwede.de** oder telefonisch unter **05745/78899-0**.

| | |
|-------------------|-------------------------|
| Montag-Freitag | 08.30 - 12.00 Uhr |
| Montag, Mittwoch | 14.00 - 16.00 Uhr |
| Donnerstag | 14.00 - 18.00 Uhr |
| Dienstag, Freitag | nachmittags geschlossen |

Bürgermeister-Sprechstunde

Termine bei Bürgermeister Kai Abruszat

Für Terminabsprachen steht das Bürgermeisterbüro unter der Telefonnummer 05745 / 7 88 99 930 während der Öffnungszeiten oder per E-Mail unter **buergermeisterbuero@stemwede.de** gerne zur Verfügung.

Öffnungszeiten

Mediathek in Wehdem

Die Mediathek ist wie folgt geöffnet:

Donnerstags von 15-18 Uhr, Freitags von 9-12 Uhr
In den Ferien donnerstags von 15-18 Uhr

Mediathek Stewwede-Wehdem
Am Schulzentrum 12
Telefon: 05745/ 788 99 574 (während der Öffnungszeiten)
E-mail: **gemeindebuecherei@stemwede.de**
Das Team freut sich auf rege Besuche.

Wichtige Rufnummern

Notruf der Polizei: 110
Notruf der Feuerwehr und des Rettungsdienstes: 112

Krankentransporte, Rettungsdienst
in Nichtnotfällen: **192 22**

Sprechzeiten der Polizei
Bezirksdienst Stewwede
Am Schulzentrum 10-14, Herr Th. Müller
Dienstags: 10-12 Uhr, Donnerstags: 15-17 Uhr
Tel: 05745/ 6139967 oder 0174/ 6491058
Terminabsprache erwünscht
In dringenden Fällen: **Notruf der Polizei 110**

Entsorgung von Elektro- und Elektronikaltgeräten

Wo werden die Geräte angenommen?
Firma Wüppenhorst, Oppenwehe
Die Annahmestelle ist jeweils samstags von 9.00-12.00 Uhr geöffnet.

Entsorgung von Grünabfällen

Bei folgenden Firmen sind Sammelstellen für Grünabfälle eingerichtet:

- Firma Wüppenhorst Entsorgungsbetriebe GmbH, Oppenwehe, Tel. 05773 / 620
- Raiffeisen Lübbecke Land AG, Levern, Tel. 05745 / 578
- Raiffeisenmarkt, Stemshorn, Tel. 05443 / 9932-0

STEMWEDER BOTE

Anzeigenannahme und Verteilung

Allein zuständig in allen Anzeigenfragen, gewerblich und familiär, sowie für die Verteilung des Stewweder Boten ist Frau Mareile Mattlage

Telefon: 02241/ 260 180 oder 0162/ 375 4805
E-Mail: stemweder-bote@rautenberg.media

Redaktionsschluss

Zur Veröffentlichung bestimmte Texte und Mitteilungen müssen der Redaktion des Stewweder Boten, spätestens bis 10.00 Uhr am Donnerstag der Woche vor Erscheinen des Stewweder Boten in druckfertiger Form vorliegen.

Später eingehende Texte können für den aktuellen Boten keine Berücksichtigung finden.

Für die Übersendung der Manuskripte (Bilder im Format jpg) per E-Mail nutzen Sie bitte folgende E-Mail-Adresse:
stemweder-bote@rautenberg.media

Unsere nächsten Erscheinungstermine sind:

KW 47 – Samstag, 23. November 2024
Anzeigen-/Redaktionsschluss Donnerstag, 14.11.2024 – 10 Uhr

KW 48 – Samstag, 30. November 2024
Anzeigen-/Redaktionsschluss Donnerstag, 21.11.2024 – 10 Uhr

Müllabfuhrtermine 18.11. - 13.12.2024

| | | |
|---|--------------|--------------------|
| Arrenkamp – Westrup – Wehdem | | |
| Montag, | 18. November | Restmüll |
| Montag, | 25. November | Biomüll |
| Montag, | 02. Dezember | Papier/gelbe Tonne |
| Montag, | 09. Dezember | Biomüll |
| Dielingen – Haldem | | |
| Donnerstag, | 21. November | Restmüll |
| Donnerstag, | 28. November | Biomüll |
| Donnerstag, | 05. Dezember | Papier/gelbe Tonne |
| Donnerstag, | 12. Dezember | Biomüll |
| Drohne – Sundern – Niedermehnen -Twiehausen (Nord) | | |
| Freitag, | 22. November | Restmüll |
| Freitag, | 29. November | Biomüll |
| Freitag, | 06. Dezember | Papier/gelbe Tonne |
| Freitag, | 13. Dezember | Biomüll |
| Levern – Destel – Twiehausen (Süd) | | |
| Dienstag, | 19. November | Restmüll |
| Dienstag, | 26. November | Biomüll |
| Dienstag, | 03. Dezember | Papier/gelbe Tonne |
| Dienstag, | 10. Dezember | Biomüll |
| Oppendorf – Oppenwehe | | |
| Mittwoch, | 20. November | Restmüll |
| Mittwoch, | 27. November | Biomüll |
| Mittwoch, | 04. Dezember | Papier/gelbe Tonne |
| Mittwoch, | 11. Dezember | Biomüll |



STEMWEDER BOTE

Sie erreichen uns telefonisch:
Mareile Mattlage: 02241 / 260 180 oder 0162 / 375 4805 (gerne auch WhatsApp)
Kathrin Sander: 02241 / 260 179 oder schreiben Sie uns eine E-Mail an: stemweder-bote@rautenberg.media, wir rufen Sie dann schnellstmöglich zurück.

Jetzt in **Windkraft** **investieren!**

Mit der **WindAnlage Tiefenriede** leisten Sie einen Beitrag zu einer **nachhaltigeren Welt** und profitieren von einer **attraktiven Rendite**.



→ Scannen Sie für **mehr Infos** den QR-Code oder besuchen Sie enercity-erneuerbare.de/klimaanlage

Jetzt bis zu
4,5% p.a.
Rendite*
sichern!

*Hinweis gemäß § 12 Abs. 2 Vermögensanlagengesetz:
Der Erwerb dieser Vermögensanlage ist mit erheblichen Risiken verbunden und kann zum vollständigen Verlust des eingesetzten Vermögens führen.

NOTDIENSTE

WIR SIND RUND UM DIE UHR FÜR SIE DA!



110 POLIZEI

112 FEUERWEHR



Ärztlicher Notdienst

Die zentrale Notfallpraxis am Krankenhaus Lübbecke ist erreichbar unter der Rufnummer **05741-1077**

Eine vorherige telefonische Anmeldung ist erforderlich.

Kernöffnungszeiten:

- montags, dienstags & donnerstags von 18 bis 22 Uhr
- mittwochs & freitags von 13 bis 22 Uhr
- samstags, sonntag sowie an Feiertagen von 8 bis 22 Uhr

Telefonisch ist die Notfallpraxis durchgängig bis 8 Uhr am Folgetag erreichbar.

In den Fällen, in denen auf Grund Ihrer Erkrankung ein Hausbesuch erforderlich ist, wenden Sie sich bitte an die Telefonnummer **116 117**

Zahnärztlicher Notdienst

Für den Kreis Minden - Lübbecke Abfragen unter

01805-98 67 00

An Wochenenden + Feiertagen

Für den Kreis Diepholz

Abfragen unter

05443-92 93 28

An Wochenenden + Feiertagen

Kinderärztlicher Notdienst

Abfrage unter

0571-790 40 40

Augenärztlicher Notdienst

Abfrage unter

116 117

Gift-Notruf-Zentrale

Abfrage unter

0228-19240

Opfer-Notruf-Notruf

Abfrage unter

116 006

Treffen Angehöriger psychisch Erkrankter

Die **kostenfreie Gesprächsgruppe** trifft sich am 2. Donnerstag eines Monats um 19.00 Uhr in der Paritätischen Begegnungsstätte (Kleiner Saal), Simeonstr. 19 in Minden.

Anmeldungen:

Selbsthilfe-Kontaktstelle PariSozial

Minden-Lübbecke/Herford unter **T.: 0571-8280224**

oder **E-Mail: selbsthilfe-mi-lk@paritaet-nrw.org**.

Das Blaue Kreuz

Hilfe für Alkohol- und Medikamentenabhängige und deren Angehörige

Es ist keine Schande suchtkrank zu sein. Es ist aber eine Schande, nichts dagegen zu tun. Wir versuchen Antworten zu geben!

Vertrauensperson:

Petra Cailliez

ab 17 Uhr **T.: 05471-1229**

WIR SIND HIER. DER APOTHEKEN-NOTDIENST



0800 00 22 8 33

(kostenlos aus dem dt. Festnetz)



22 8 33*



www.akwl.de

* Nächste Notdienst-Apotheke per SMS (69 ct/SMS): SMS mit apo oder PLZ an 22833. Oder per Anruf (69 ct/Min.). Erreichbar aus allen Netzen.

Senioren Fahrdienst Stemwede e.V.

Einkaufen - Arzttermine - Soziale Kontakte

Fahrten von Montag - Freitag

Fahrtbestellungen unter **T.: 05745-78899-770**,

Seniorenfahrdienst.stemwede@gmail.com

montags von 9 - 12 Uhr + donnerstags 15 - 18 Uhr

Fahrtbestellungen müssen mindestens 3 Tage vor dem Fahrtbeginn angemeldet werden!

Kurzfristige Fahrtabsagen an Tel.-Nr.: 0151 726 25248

HNO-Notdienst

Bei Notfällen rufen Sie die ärztliche **Notruf-Nr. 116 117** (ohne Vorwahl). Egal ob vom Festnetz oder Handy an. Dort wird man Ihnen sagen welcher Arzt in Ihrer Nähe Notdienst hat.

Der wöchentliche Notdienst beginnt freitags um 13 Uhr und endet am darauffolgenden Freitag um 8 Uhr morgens.

In der Zeit von 22 bis 8 Uhr morgens übernimmt den Notdienst die HNO-Klinik in Minden oder die HNO-Klinik in Bielefeld.

Feste Kernsprechstunde am Wochenende oder Feiertag ist von 10 bis 12 Uhr und von 17 bis 18 Uhr. Am Mittwochnachmittag findet die feste Sprechstunde von 17 Uhr bis 18 Uhr statt.

Tierärztlicher Bereitschaftsdienst

An Feiertagen und an Samstagen und Sonntagen wird der Notdienst durch nachstehende Tierarztpraxen sichergestellt:

Tierklinik Preußisch **Oldendorf** • **T.: 05742-2355**

Tierärztliche Praxis für Pferde und Kleintiere

Dietmar Helms, **Espekkamp-Fiestel** • **T.: 05743-928811**

Heimweg-Telefon

Für alle, die sich vom mulmigen Gefühl auf ihrem nächtlichen Weg mit einem netten Gespräch ablenken lassen möchten. **030 120 74 182**
So. - Do. 20- 24 Uhr, Fr. - Sa. 22 - 4 Uhr

Allgemeine Notdienste

- Polizei-Notruf **110**
- Feuerwehr/Rettungsdienst **112**
- Ärzte-Notruf-Zentrale **116 117**
- Gift-Notruf-Zentrale **0228 192 40**
- Telefon-Seelsorge **0800 111 01 11** (ev.) **0800 111 02 22** (kath.)
- Nummer gegen Kummer **116 111**
- Kinder- und Jugendtelefon **0800 111 03 33**
- Anonyme Geburt **0800 404 00 20**
- Eltern-Telefon **0800 111 05 50**
- Initiative vermisste Kinder **116 000**
- Opfer-Notruf **116 006**





Praxis geschlossen

*von Montag, den 02.12.24 bis
einschließlich Freitag, den 13.12.24*

Dieter Hermsmeier

Facharzt für Allgemeinmedizin
Dielinger Str. 55 | 32351 Stemwede

NOTFALLSCHUBLADE

Das gehört in eine gut erreichbare **Notfall-**
schublade in Ihrer Wohnung/Ihrem Haus:

1. Taschenlampe
2. Kerze/Streichhölzer
3. Batteriebetriebenes Radio (um Hinweise der
Feuerwehr/Polizei empfangen zu können)
4. Powerbank zum Aufladen des Handys
5. DIESE SEITE mit allen wichtigen
Notrufnummern



GEGEN GEWALT

Menschen, die Gewalt erleben oder erlebt haben.

- Telefon-Nummer für Frauen
08000 116 016
- Telefon-Nummer für Männer
0800 123 99 00



Forum Gesundheit Vortrag

Niels-Stensen-Kliniken

Donnerstag, 21.11.2024, 19:00 Uhr

Aktuelle Entwicklungen beim Lungenkrebs

Veranstaltungsort:

**Franziskus-Hospital Harderberg,
Panoramasaal / Gesundheitszentrum (8. OG)**

Referent*innen

Dr. med. Ludger Hillejan

Chefarzt der Klinik für Thoraxchirurgie

Dr. med. Petra Hoffknecht

Chefärztin der Klinik für Thoraxonkologie

Dr. med. Christoph Hünermann

Chefarzt der Klinik für Pneumologie und Beatmungsmedizin



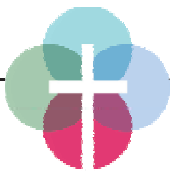

Dielingen
Am Thie 5
Fon 05474 6556

Levern
Im Alten Stift 6
Fon 05745 2194 o. 1581

Oppenwehe
Zur Kirche 21
Fon 05773 910332

Wehdem
Am Kirchberg 16
Fon 05773 991149

Statt Karten

Wenn die Sonne des Lebens untergeht,
leuchten die Sterne der Erinnerung



Inge Wittkötter
geb. Gläscher
* 12.01.1947 † 09.10.2024

Herzlichen Dank
Sagen wir allen, die sich in stiller Trauer
mit uns verbunden fühlten und ihre Anteilnahme
in liebevoller Weise zum Ausdruck gebracht haben.

Besonderer Dank gilt Herrn Pastor Horst
und dem Bestattungshaus Grewe.

Familien Wittkötter, Klostermann und Heitmeyer

Stemwede-Destel, im November 2024



Stemweder Kirchengemeinden

Gottesdienste am vorletzten Sonntag des Kirchenjahres (Volks- trauertag), 17. November

Dielingen: 9.45 Uhr Gedenkfeier am Ehrenmal, 10 Uhr Gottesdienst in der St. Marien-Kirche (Pfr. M. Beening)

Haldem: 10.15 Uhr Gottesdienst in der Heilig-Kreuz-Kapelle (Pfr. M. Welters), anschließend Gedenkfeier am Ehrenmal

Levern: 11 Uhr Gottesdienst in der Stiftskirche (Pfrin. S. Mettenbrink)

Oppenwehe: 9.30 Uhr Gottesdienst in der St. Martini-Kirche (Pfrin. S. Mettenbrink), anschließend Gedenkfeier am Ehrenmal

Oppendorf: 14 Uhr Andacht in der Friedhofskapelle mit dem Posaunenchor (Prädikant S. Klöcker), anschließend Kranzniederlegung

Wehdem: 9.30 Uhr Gottesdienst in der Kirche mit dem Posaunenchor (Pfr. P. Renschler vom Orde), anschließend Kranzniederlegung

Gottesdienst am Buß- und Bettag, 20. November

15 Uhr - Regionaler Gottesdienst

in der Heilig-Kreuz-Kapelle in Haldem (Pfr. M. Welters)

Wer einen online-Gottesdienst feiern möchte, kann auf dem Youtube-Kanal des Kirchenkreises Angebote finden:

www.youtube.com/channel/UCR91Lz5U8aPX6_0R3j3Vd4g

Veranstaltungen/Termine Levern (Gemeindehaus)

Mittwoch, 20. November - 14.30 Uhr Frauenhilfe

Donnerstag, 21. November - 15 Uhr Geburtstagskaffeetrinken

Samstag, 23. November - 9 Uhr Frühstück für die Haupt- und Ehrenamtlichen der Kirchengemeinde Levern

Oppenwehe

Samstag, 16. November und Sonntag, 17. November, jeweils von 17 Uhr bis 20.30 Uhr - Pizzeria für Tansania im Gemeindehaus Oppenwehe

Gottesdienste zum Ewigkeitssonntag

Die Stewweder Kirchengemeinden laden Angehörige, Freunde oder Nachbarn der im zurückliegenden Kirchenjahr Verstorbenen herzlich ein zu ihren Gedenkgottesdiensten mit Verlesung der Namen am Ewigkeitssonntag, 24. November: 11 Uhr in Levern; 15 Uhr in Dielingen, Oppenwehe und Twiehausen; 17 Uhr in Wehdem mit Abendmahlsfeier, dem Kirchen- und Posaunenchor.

Der Posaunenchor Oppenwehe bläst bereits um 14 Uhr auf dem Friedhof in Oppenwehe und der Posaunenchor Wehdem spielt um 15.30 Uhr auf dem Friedhof in Oppendorf und um 16 Uhr auf dem Friedhof in Wehdem.

Gruppen, Kreise, Chöre Dielingen/Haldem

Montag: 15.30 bis 17 Uhr Eltern-Kind-Gruppe für Eltern und ihre Kinder in den ersten beiden Lebensjahren im Gemeindezentrum HAI (CVJM) - Informationen bei Toni Hüsener Tel. 01706831325; 19.30 bis 21 Uhr Posaunenchorprobe im Bürgerhaus in Dielingen; 19.30 bis 21 Uhr WWJD-Gruppe des CVJM



Nachruf

In tiefer Trauer nehmen wir Abschied von unserem Kameraden Unterbrandmeister

Lothar Schnier

Schlukenweg 16, 32351 Stewwede



Kamerad Schnier wurde im Jahre 1986 Mitglied der Feuerwehr Stewwede. In seiner 38-jährigen Mitgliedschaft der Löschgruppe Wehdem-Westrup, hat er sich stets für das Wohl und die Sicherheit der Allgemeinheit eingesetzt. Bis zu seinem Tode war er aktives Mitglied in der Einsatzabteilung. Der Verstorbene war Träger der Dienstzeitehrenzeichen des Landes Nordrhein-Westfalen in Silber und Gold.

Seine Leistungen und seine kameradschaftliche Art fanden in der Feuerwehr Stewwede Anerkennung und Beachtung. Wir verlieren in ihm einen treuen und pflichtbewussten Kameraden, dem wir stets ein ehrendes Andenken bewahren werden.

Feuerwehr Stewwede
Abrusatz
Bürgermeister

Rümke
Leiter der Feuerwehr

Lahrmann
Löschgruppenführer

Stewwede, im November 2024

für Jugendliche ab 17 Jahre im Gemeindezentrum Haldem (14-tägig, Ansprechpartner Eduard Abrams 0160/96687806); 20 bis 22 Uhr Badmintontraining (CVJM) in der Zweifach-Sporthalle in Dielingen, Ansprechpartner Martin Holtkamp (martin-holtkamp@web.de)
Dienstag: 15 bis 17 Uhr Altenstube im Bürgerhaus in Dielingen; 16 Uhr Katechumenen im Gemeindezentrum Haldem; 17 Uhr Konfirmanden im Gemeindezentrum Haldem
Mittwoch: 16 bis 17 Uhr Kinderchor im Gemeindezentrum Haldem (ab 5 Jahren) -Informationen bei Sabrina Dresä Tel. 0179/1304817
Freitag: 19 bis 22 Uhr Jugendkreis im Gemeindezentrum Haldem (ab 13 Jahren) - Ansprechpartner Jugendreferent der Region Stewede Michel Meier Tel. 0151/70592398 oder michel.meier@ekvw.de; 20 bis 22 Uhr Badmintontraining (CVJM) in der Zweifach-Sporthalle in Dielingen, Ansprechpartner Martin Holtkamp (martin-holtkamp@web.de)
Levern (Gemeindehaus)
Dienstag: 9.30 bis 11 Uhr Spielgruppe für Eltern mit Kindern bis zum Kindergartenalter im Gemeindehaus (CVJM) - Informationen bei Eileen Ryzich Tel. 0160/90370972; 16.30 Uhr Katechumenenunterricht
Mittwoch: 19.30 Uhr Chor Pantarhei

Donnerstag: 20 Uhr Chor Herztöne
Freitag: 19.30 Uhr Posaunenchorprobe
Oppenwehe
Dienstag: 15 Uhr Katechumenenunterricht; 19 Uhr Posaunenchor; 20.30 Uhr Tischharfen I
Mittwoch: 14.30 bis 16 Uhr Krabbelgruppe in der Ev. Tageseinrichtung für Kinder - Informationen bei Kerstin Syska und Heike Krüger Tel. 05773/8774; 14.30 Uhr Frauengemeinschaft; 15 Uhr Flöten/Jungbläser; 19 Uhr Tischharfen II; 19 Uhr Presbyteriumssitzung
Wehde
Montag: 19.30 Uhr Posaunenchor-Probe
Dienstag: 17 Uhr Katechumenen
Mittwoch (Buß- und Betttag): 14.30 Uhr Frauenkreis Oppendorf; 15 Uhr regionaler Gottesdienst in Haldem (Pfr. M. Welters)
Donnerstag: 19 Uhr Kirchenchorprobe
Freitag: 17.15 bis 18.45 Uhr Jung-schar für Mädchen und Jungen (von 8 bis 12 Jahren); 19 Uhr Jugendkreis im Gemeindezentrum Haldem
Sonntag (Ewigkeitssonntag): 15.30 Uhr Posaunenchor spielt auf dem Friedhof in Oppendorf; 16 Uhr Posaunenchor spielt auf dem Friedhof in Wehde; 17 Uhr Gottesdienst in der Kirche in Wehde zum Gedenken an die Entschlafenen mit Abendmahlsfeier, dem Kirchen- und Posaunenchor (Pfr. M. Beening)

Adventskonzert in der Leverner Stiftskirche

Kirchenchor "Herztöne" lädt ein - 1. Adventsfenster wird geöffnet

Levern. Der Kirchenchor "Herztöne" unter der Leitung von Olga Rust bereitet sich seit den Sommermonaten auf das Adventskonzert in der Leverner Stiftskirche vor. Die Leverner Stiftskirche wird im Lichterglanz erstrahlen. Die Besucher erwartet ein abwechslungsreiches und stimungsvolles Programm mit traditionellen und neuen musikalischen Werken zu Weihnachten. Das Konzert findet statt zum 1. Advent am Sonntag, 01. Dezember. Beginn ist um 17 Uhr.

Der Eintritt ist frei. Im Anschluss an das Konzert wird das 1. Adventsfenster geöffnet. Es sind alle Interessierten eingeladen, das festlich geschmückte 1. Adventsfenster zu erleben. Für kalte und heiße Getränke wird gesorgt. Wie gewohnt, sind eigene Tassen oder Gläser mitzubringen. Der Kirchenchor Herztöne freut sich auf viele Besucher! Ein besonderer Dank gilt der Sparkasse Minden-Lübbecke sowie der Volksbank PLUS eG Lübbecke Land für die freundliche Unterstützung.



Die Spuren deines Lebens, alles was du Geschaffen hast und die Zeit mit dir werden stets in uns lebendig sein.

Heinrich Krüger

† 15. September 2024

Wir danken allen, die gemeinsam mit uns Abschied genommen haben ganz herzlich für die große Anteilnahme, die Zeichen der Freundschaft und Verbundenheit.

Familie Krüger

Stewede, im November 2024



Herzlichen Dank sagen wir allen, die uns mit Glückwünschen, Blumen und Geschenken zu unserer **Goldenen Hochzeit** erfreuten.

Ein ganz besonderen Dank sagen wir unseren Kindern und Enkelkindern für die Unterstützung und das tolle Geschenk sowie unseren Nachbarn für das Kränzen. Es war ein toller Tag!

Liselotte und Werner Eickhoff

Sundern, im November 2024

50 **Danke**

Wir möchten uns ganz herzlich für die zahlreichen Glückwünsche, Geschenke und Aufmerksamkeiten zu unserer **Goldhochzeit** bedanken.

Für uns war es ein wunderschöner Tag, der uns in guter Erinnerung bleiben wird.

Elke und Gerd Gräber

Von ganzem Herzen möchte ich mich bedanken bei allen, die mich mit Glückwünschen und Geschenken zu meinem **80. Geburtstag** erfreut haben.

Besonders danke ich meinen Kindern und Enkelkindern für die schöne Gestaltung der Feier und dem Posaunenchor für das Ständchen.

Ich habe einen unvergesslichen Tag erlebt.

Reinhard Weingärtner

Westrup, im November 2024

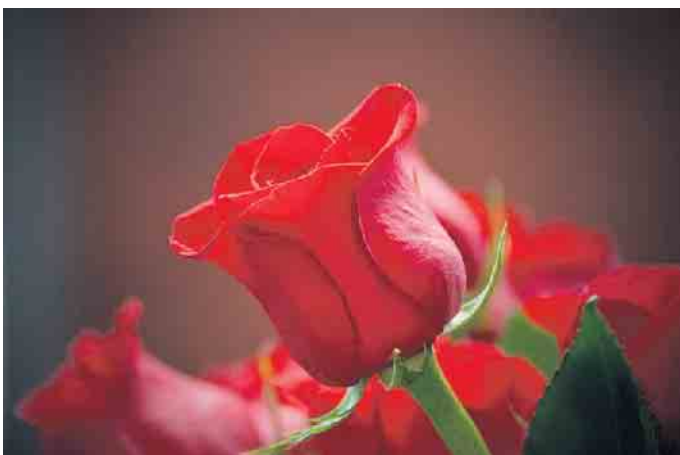

Pizzeria für Tansania

Am Wochenende heißt es wieder „Karibu Chakula“



Bei der „Pizzeria für Tansania“ darf am Wochenende im Gemeindehaus in Oppenwehe wieder nach Herzenslust geschmaust werden! (Symbolfoto)

Oppenwehe. Am Samstag, 16. November und Sonntag, 17. November, erwartet die Besucher des Gemeindehauses in Oppenwehe ein kulinarisches Highlight und es heißt wieder „Karibu Chakula“ - Herzlich willkommen zum Essen!

Die „Pizzeria für Tansania“ ist an beiden Tagen von 17 bis 20.30 Uhr geöffnet. Angeboten werden frisch zubereitete Pizzen und Salat zum dortigen Verzehr oder zur Abholung:

- A Pizza Ahakishaka**, mit Schinken, Ananas, Käse, 4,50 Euro
 - B Pizza Nkwenda**, mit Salami, Paprika, Käse, 4,50 Euro
 - C Pizza Nyabyonza**, mit Thunfisch, Champignons, Käse, 4,50 Euro
 - D Pizza Kiruruma**, mit Brokkoli, Zucchini, Mais, Käse, 4 Euro
 - E Pizza Bweranyange**, mit Tomatensauce, Käse, 4 Euro
- Salat: 4 Euro
- Telefonische Vorbestellungen sind möglich unter Telefon 05773/910332.

Online lesen: stemweder-bote.de/e-paper

STEMWEDER BOTE

VERTEILUNG IN STEMWEDE UND IN DER SAMTGEMEINDE LEMFÖRDE

HALLO PRESSESPRECHER/INNEN PRESSEBEAUFTRAGTE

der VEREINE – KIRCHEN – SCHULEN und anderer Organisationen

Akkreditieren Sie sich gleich jetzt für das CMSsystem von Rautenberg Media, um für diese Zeitung Artikel einzustellen:

<https://redaktion.rautenberg.media>

Wir freuen uns auf Sie!

RAUTENBERG MEDIA

- ZEITUNG ■ DRUCK ■ WEB ■ FILM

Herzschwäche erkennen und behandeln

Therapiezentrum Lavern präsentiert:
Herzseminar im Rahmen der Herzwochen
der Deutschen Herzstiftung bei
„Rila erleben“ am 27. November

Lavern (mama). Oft müde? Leistungsabfall? Schnell außer Atem? Geschwollene Beine? Die Herzschwäche (Herzinsuffizienz) zählt mit rund 450.000 Klinikeinweisungen im Jahr zu den Herzerkrankungen mit den häufigsten vollstationären Krankenhausaufenthalten in Deutschland. Sie ist keine eigenständige Erkrankung, sondern in der Regel die Folge einer Vorerkrankung. Das Krankheitsbild ist komplex und es muss eine beträchtliche Dunkelziffer von Menschen mit nicht erkannter Herzinsuffizienz angenommen werden.

So ist es der Ankündigung zum Herzseminar in Lavern zu entnehmen. Dieses findet im Rahmen der Herzwochen der Deutschen Herzstiftung statt und ist für Mittwoch, 27. November, in der Zeit von 19 bis 21 Uhr vorgesehen. Organisatorin ist Heike Tiemann vom Therapiezentrum Lavern, Veranstaltungsort ist „Rila erleben“ in Lavern.

Auf dem Programm stehen folgende interessante Vorträge:

- **Grußworte der Gemeinde Stemwede**
Bürgermeister Kai Abruszat
- **Stärke Dein Herz! Herzschwäche erkennen und behandeln**
Dr. med. Rainer Hafer Arzt für Allgemeinmedizin, Stemwede
- **Wie kann ich mein Herz stärken?**
Heike Tiemann, Physiotherapeutin Therapiezentrum Lavern
- **Warum mediterrane Ernährung so gut für das Herz ist**
Ernährungsberaterin von Rila erleben, Stemwede
- **Leben retten: Herz-Lungen-Wiederbelebung und Umgang mit Defibrillator**
Deutsches Rotes Kreuz, Ortsverein Stemwede

Der Eintritt zu der Veranstaltung ist frei.

Für Fragen und weitere Auskünfte steht Organisatorin Heike Tiemann vom Therapiezentrum Lavern unter der Telefonnummer 05745 / 3000 47 zur Verfügung.

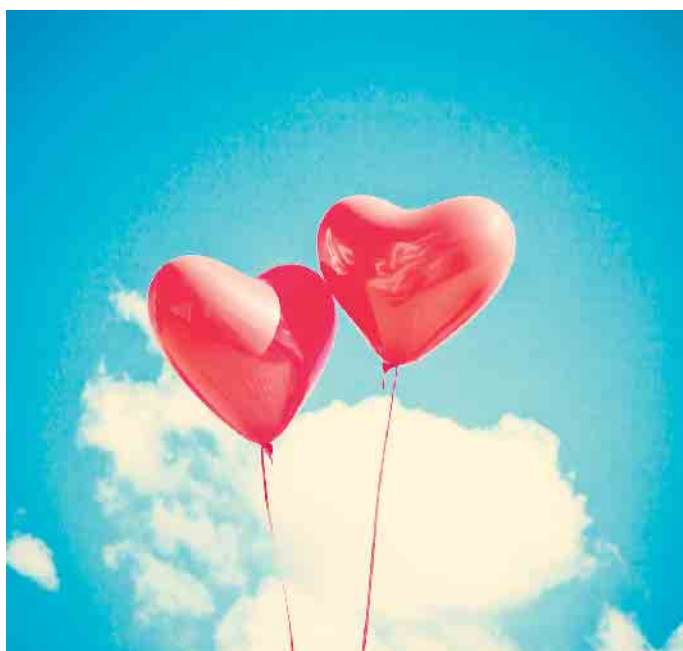

Stärke dein Herz! Herzschwäche erkennen und behandeln: So lautet das Motto des Herzseminars, das am 27. November in Lavern veranstaltet wird.

Schweinefilet

das Zarteste vom Schwein
..... 100 g **1,29**

Schnitzel

pfannenfertig paniert oder natur
..... 100 g **1,09**

Kaßler

Lachsbraten ohne Knochen
..... 100g **0,99**

Bratwurst

für Grill und Pfanne
.....Stück 100g **0,99**

Angebot ist gültig vom 18.11.24 bis 23.11.24

Schimmeck
Fleischerei
Qualität aus Meisterhand I

Grillspezialitäten · Partyservice



Stemwede-
Oppenwehe
Tel. 0 57 73 / 5 26

www.Fleischerei-Schimmeck.de



Öffnungszeiten
Montag-Sonntag 6-22 Uhr

Haldemer Str. 10 • 32351 Stemwede
Mo-So 6-22 Uhr • www.hahme-markt.de

Wir haben für jeden das passende E-Bike!

Siekermann
Fahrräder - E-Bikes - Service

- ✓ E-Bikes
- ✓ E-Bike-Leasing
- ✓ Fahrräder
- ✓ Reparatur-service

JETZT
Herbst-Angebote nutzen!

Lothar Siekermann • Sternwederberg-Str. 46 • 32351 Stemwede
Tel.: 05773/9910780 • E-Mail: zweirad@siekermann.de • www.siekermann.de
Öffnungszeiten: Mo.-Fr. 10:00-12:30 und 15:00-18:00 Uhr • Sa. 10:00-12:00 Uhr

Unsere Vorteile:

- Kostenloses Angebot und Beratung
- Solvente Käufer
- Mehr Erfolg durch sehr niedrige Käuferprovision



Wir suchen ständig:

Häuser, Resthöfe, landwirtschaftliche Nutzflächen sowie Immobilien aller Art

Für weitere Auskünfte stehe ich Ihnen gerne jederzeit zur Verfügung.

Telefon: 05491-9054966

DIAS-Dammer-Immobilien & Agrar Service UG
Am Bergsee 17 • 49401 Damme • info@dammerimmobilien.de

„Ach, du liebe Weihnachtszeit“

Kulturring Stemwede präsentiert einen besinnlichen Literaturabend mit Literat Frank Suchland und Pianist Stephan Winkelhake

Wehdem. Lieblingstexte zum Fest präsentiert der Stemweder Kulturring am Samstag, 14. Dezember, mit Beginn um 20 Uhr in der Begegnungsstätte in Wehdem mit dem Programm „Ach, du liebe Weihnachtszeit“: Der Bückeburger Literat und Hörbuchproduzent Frank Suchland hat außergewöhnliche Gedichte und Geschichten rund um das Weihnachtsfest gesammelt und seine Lieblingstexte für eine einzigartige, poetische Lesung zusammengestellt. Den Zuhörer erwarten besinnliche und liebevolle Erzählungen, spöttische Verse, witzige Anekdoten und humorige Sprüche, die so gar nicht zu Lametta und Rauschgoldengeln passen wollen. Der virtuose Pianist Stephan Winkelhake begleitet und ergänzt die Wortbeiträge mit heiteren oder sanften Melodien.

Weder hebt Frank Suchland lehrerhaft-mahnend den Finger, noch verliert er sich in Gefühlsduselei. Mit viel Charme und bissiger Ironie gelingt es ihm, ein echtes Stück Weihnachten zu erhalten, indem er uns den Kommerz-Festival-Spiegel vor Augen führt.

Die Veranstaltung beginnt am Samstag, 14. Dezember, um 20 Uhr in der Begegnungsstätte in Wehdem, Einlass ist ab 19.

Die Karten kosten im Vorverkauf 20 Euro und 22 Euro an der Abendkasse pro Person. Reservierungen nehmen Doris Schwier, Telefon 05773-655, und Erhard Martens, Telefon 0152-24245458, oder per E-Mail an vvk@stemweder-kulturring.de ab sofort entgegen.

Weitere Informationen gibt es online unter www.stemweder-kulturring.de.



Literaturabend mit Frank Suchland und Stephan Winkelhake: Den Zuhörer erwarten besinnliche und liebevolle Erzählungen, spöttische Verse, witzige Anekdoten und humorige Sprüche, die so gar nicht zu Lametta und Rauschgoldengeln passen wollen.

Vorfreude auf den Weihnachtsmarkt in Levern

Bei den Kunsthandwerkern sind noch zwei Hütten frei - Vorschläge für die Aktionsbühne erwünscht

Levern (mama). Bei einem Gastwirt steht schon der Winzerglühwein bereit. Ein sehr gutes Zeichen, finden die Veranstalter, denn am Samstag und Sonntag,

7. und 8. Dezember, steht wieder der wunderschöne Weihnachtsmarkt in heimeliger Kulisse auf dem Stiftshügel in Levern auf dem Programm.

Schon mal vormerken, fest einplanen und verabreden. Da trifft man sich zu Lichterglanz, Hüttenensemble und Ständen mit weihnachtlichen, kulinarischen Genüssen in

einmaliger Atmosphäre in Gewölbekellern, Ödelschuppen, Upwärmzelt, Eiscafé, Schwiizer Alp, oder Sterntalercafé. Ein Programm ist noch in der Vollendung und wird vorgestellt. Das Nikolauskonzert mit dem Projektchor Vocaviva und dem Spielmannszug Levern findet am Freitag, 6. Dezember, mit Beginn um 19 Uhr in der Stiftskirche statt und das Upwärm-Zelt ist auch geöffnet. Bei den Kunsthandwerkern sind noch zwei Hütten frei, diese können bei Holger Felber unter Telefon 05745 551 gebucht werden.

In diesem Jahr wird auch wieder eine Aktionsbühne aufgebaut vor der Kirche, zu der noch Weihnachtliches vorgetragen werden kann. Vorschläge nimmt Bernard Dettling unter 01732595393 entgegen.

Die ersten Hinweisschilder zum Weihnachtsmarkt sind aufgebaut und in den nächsten Wochen wird der Stiftsort geschmückt und stielvoll beleuchtet, teilen die Veranstalter mit.



Besondere Atmosphäre: Am Wochenende 7. und 8. Dezember steht wieder der wunderschöne Weihnachtsmarkt in heimeliger Kulisse auf dem Stiftshügel in Levern auf dem Programm. Das Nikolauskonzert mit dem Projektchor Vocaviva und dem Spielmannszug Levern findet einen Tag zuvor am Freitag, 6. Dezember, in der Stiftskirche statt. Foto: Mareile Mattlage

Großer Spielenachmittag in Haldem

Es ist wieder soweit, in Haldem im Gemeindezentrum (Osterort 20) gibt es den nächsten großen Spielenachmittag für alle. Der CVJM Dielingen-Haldem, die Lebenshilfe Lübbecke mit ihrem Projekt „Stemwede inklusiv“ und die Jugendförderung Stemwede laden am Sonntag, 17. November, ab 15 Uhr, zum Spielenachmittag ein. Es gibt wieder viele Gesellschafts-

spiele für jedes Alter zum Ausprobieren, wie das aktuelle Spiel des Jahres „Skyteam“ oder auch das Kinderspiel des Jahres „Die magischen Schlüssel“. Ein paar ausgewählte Spiele werden von den Ehrenamtlichen erklärt, so dass man nicht erst selbst die Spielanleitung lesen muss. Außerdem gibt es für die Kinder ein paar Bewegungs- und Balancierspiele.

„Wir freuen uns schon sehr, auf alle die wieder mit uns spielen wollen“, so Kerstin Hooft vom CVJM. Auch an das leibliche Wohl haben die Veranstalter gedacht, es gibt frische Waffeln und Getränke. Am Ende des Spielnachmittags besteht die Möglichkeit eine der Spieletaschen von der Jugendförderung kostenlos auszuleihen.

KOLKHORST
ABSETZMULDEN
100 Jahre
schnell·flexibel
preiswert

05743/933 977 0

Advent an der Klus

Am 30. November geht es in Oppenwehe wieder festlich zu



Klein, aber oho: Bei der beliebten Traditions-Veranstaltung „Advent an der Klus“ in Oppenwehe stehen auch in diesem Jahr wieder Vorführungen des FCO auf dem Programm.

Oppenwehe (mama). Alle Jahre wieder geht es am Samstag vor dem 1. Advent festlich zu in Oppenwehe. Denn dann steht die beliebte Traditions-Veranstaltung „Advent an der Klus“ auf dem Programm. Der Termin ist dieses Mal der 30. November. Los geht es im „Klusgarten“ um 16 Uhr mit Stockbrotbacken. Es folgen Auftritte der Tanzgruppe und der Akrobatikgruppe des FCO sowie ein

Krippenspiel. Um 17 Uhr gibt der Posaunenchor sein Können zum Besten, bevor dann gegen 18 Uhr die Ankunft des Nikolauses mit Knecht Ruprecht erwartet werden. „Ein kleiner, gemütlicher Weihnachtsmarkt für unser Dorf“, heißt es dazu seitens der Organisatoren, dem Klusverein Oppenwehe. Dieser freut sich wie gewohnt auf viele Besucher, auch aus den angrenzenden Ortschaften.



RÄUMUNGSVERKAUF
 wegen Geschäftsaufgabe.
ALLES RADIKAL REDUZIERT!

 Lindenstr. 58 · 49152 **BAD ESSEN**
 Telefon 0 54 72 - 97 74 44

 Am Bogen 28,
 49448 Hude

Kreatives & Regionales

zum Einstimmen auf den Winter
 und die Adventszeit.

23. & 24. November

13 bis 18 Uhr
 Genießen und Shoppen

heiße Waffeln, Kaffee & Punsch
 schöne Dinge, kreative Handarbeit
 & leckere Geschenkideen

Kerzenreste gesucht

Aktion „Wärme für die Ukraine“ hilft mit Wachs im Kriegsgebiet

Levern (hm). Der Krieg in der Ukraine dauert bereits mehr als zwei-einhalb Jahre. Die russischen Angriffe haben Infrastruktur zerstört, Strom und Heizung sind vielerorts zusammengebrochen. Viele Ukrainer helfen sich mit Dosenkerzen, auch Soldaten an der Front nutzen sie.

Darum sammelt der Verein „Eifellicht“ mit der Aktion „Wärme für die Ukraine“ Wachs für die Menschen im Kriegsgebiet - und setzt dabei vor allem auf Kerzenreste. Jeder Stumpen Wachs, der entbehrlich ist, kann gespendet werden. Dafür ist ein großer Karton im E-Center Levern aufgestellt.

„Wir können mit den Kerzenresten wirklich helfen, ohne dass es uns viel kostet“, sagt Rolf Fischgrabe, bei dem organisatorischen Fäden in Stemwede zusammen laufen. Denn die Wachsreste aus Deutschland werden in kleinen improvisierten Werkstätten in der Ukraine in „Büchsenlichter“ verwandelt, die im kalten Kriegswinter in der Ukraine als Heizquelle, zum Kochen, Aufwärmen oder als Licht genutzt werden.



Michael und Stefan Hartmann (v.l.) unterstützen die Aktion „Wärme für die Ukraine“ gleichermaßen wie Kai Abrusatz und Rolf Fischgrabe.

In Stefan und Michael Hartmann vom E-Center hatte Fischgrabe schnell Unterstützer gefunden. Für die beiden Geschäftsleute ist

es selbstverständlich zu helfen, wo immer es möglich ist. Begeistert zeigte sich auch Stemwedens Bürgermeister Kai Abrusatz. Ein

paar alte Kerzenreste seien wohl in jedem Haushalt zu finden und könnten mit der Spende vielen Menschen helfen.

Anzeige

Bekanntmachung der Elektrizitätsgesellschaft Levern eG

Ablesung der Stromzähler

Die Ablesung der Stromzähler erfolgt in der Zeit vom 15. Dezember 2024 bis 5. Januar 2025 im Auftrag der Westnetz GmbH. Auf Wunsch weisen sich die Mitarbeiter aus. Sollte dieses Ableseverfahren bei Ihnen nicht möglich sein, bitten wir um schnellstmögliche Rücksendung der Ablesekarte bzw. um Angabe des Zählerstandes mit Ablesedatum unter der

Tel.-Nr. 05745-300082
oder per E-Mail an
info@eg-levern.de.

Preis Anpassung im Grund- und Ersatzversorgungstarif

Die EG Levern senkt ihren Arbeits-

preis für Ökostrom im Grund- und Ersatzversorgungstarif zum 1. Januar 2025 auf 36,0 ct./kWh inkl. 19% Mehrwertsteuer. Unser gültiges Preisblatt zum 1. Januar 2025 und alle weiteren Informationen finden Sie im Internet unter www.eg-levern.de
Hinweis: Die EG Levern hat keine Firmen beauftragt, die Ihnen eine Haustür- oder Telefonberatung zum Stromtarif anbieten. Sollten Sie solche Anfragen bekommen, geben Sie bitte auf keinen Fall Ihre persönlichen Daten, Zählernummern oder Vertragsnummern bekannt.

Adventskonzert mit dem Blasorchester Bad Holzhausen

Musicalmelodien, Filmmusik, modernere Stücke der Rock- und Popmusik sowie Schlager und klassische Volksmusik gehören zum Repertoire

Wehdem. Ein Herbst- und Adventskonzert mit dem Blasorchester Bad Holzhausen gibt es am Sonntag, 1. Dezember, ab 15 Uhr in der Wehdecker Begegnungsstätte. Das Blasorchester Bad Holzhausen lädt zum Konzert unter dem Titel „60 Jahre Musik, die Spaß macht!“ Musicalmelodien, Filmmusik, modernere Stücke der Rock- und Popmusik sowie Schlager und klassische Volksmusik ge-

hören zum Repertoire des Orchesters. Aber natürlich dürfen am ersten Adventssonntag auch ein paar weihnachtliche Lieder nicht fehlen. Das Konzert in der Begegnungsstätte beginnt am 1. Dezember, um 15 Uhr. Karten gibt es für 10 Euro an der Tageskasse, können aber auch jetzt schon über die E-Mail-Adresse kontakt@blasorchester-badholzhausen.de reserviert werden.

Kicken im Käfig

Soccercourt in Levern für Jung und Alt eingeweiht

Levern (hm). Der TuS Leven hat auf seiner Sportanlage einen neuen Soccercourt realisiert. Jetzt konnte das neue 17 mal 30 Meter große Kunstrasen-Spielfeld mit Rundumbande (Soccercourt) im Beisein vieler Gäste und beteiligten Firmen offiziell eingeweiht werden.

„Wir sind stolz, dass wir mit diesem Soccercourt in Levern ein neues Kapitel der Vereinsförderung im Sport aufschlagen konnten“, freute sich Bürgermeister Kai Abrusatz. Zudem sei auch eine neue Beregnungsanlage installiert worden. „Die hat schon Allianz-Arena-Niveau!“

Die Gesamtkosten bezifferte Lars Culemann, Technischer Leiter im TuS Levern auf rund 130.000 Euro. Mit 39.000 Euro für den Soccercourt und 90.000 Euro für die Beregnungsanlage habe sich die Gemeinde Stemwede beteiligt. Der Rest wurde durch Spenden von Privatleuten und Firmen sowie rund 900 Stunden Eigenleistung des Vereins finanziert.

Die Stemweder Firma Papenfuß einen 40 Meter tiefen Brunnen gebohrt, damit für den Betrieb der Beregnungsanlage kein Trinkwasser mehr benötigt wird.



Der Soccercourt in Levern ist offiziell eingeweiht worden.

„Die zurückliegenden trockenen Sommer haben dem Sportplatz immer stark zugesetzt und der Rasen musste danach wieder in Stand gesetzt werden“, erklärte Culemann.

Mit dem neuen Soccercourt habe man eine ganzjährige Spielfläche für die Minikicker bis hin zu den Alte-Herren-Mann-

schaften, die bei jedem Wetter und zu jeder Zeit, dank Flutlichtanlage, genutzt werden kann. „Kunstrasen und ein vier Meter hohes Netzsystem bieten einen hohen Trainingseffekt“, erklärte Vorsitzender des gut 400 Mitglieder zählenden TuS Levern, Patrik Schuster.

Im Anschluss an den offiziellen

Teil sorgte ein spannendes Kicker-Duell zwischen den Sportlern des TuS Levern und Verwaltungsmitarbeitern für beste Unterhaltung am Spielfeldrand. Und tatsächlich ging zunächst die Verwaltung in Führung, musste sich jedoch in Nachspielzeit letztendlich mit einem Endergebnis 8: 6 geschlagen geben.



Patrik Schuster, Vorsitzender TuS Levern, freut sich auf regen Spielbetrieb.



Beim Kicker-Duell stand Marcel Hahne für die Verwaltung im Tor.

Westnetz stellt 2026 in Stemwede-Levern und Bad Essen das Erdgasnetz auf H-Gas um

Vorbereitende Arbeiten beginnen ab Anfang Dezember

Im April 2026 stellt Westnetz die Erdgasversorgung in Stemwede-Levern und Bad Essen auf H-Gas um. Bisher beziehen die mit Erdgas versorgten Kunden L-Gas. Weil dieses langsam zu Neige geht, wird das Erdgasnetz nach und nach auf das Erdgas H umgestellt - so auch am 14. April 2026 in Bad Essen und Stemwede-Levern. An der gewohnten Versorgung ändert sich durch die Umstellung nichts. Aus technischen Gründen findet die Umstellung in Lemförde, Stemshorn, Quernheim, Brockum, Marl, Hüde, Lembruch und den anderen Stemweder Ortsteilen bereits im August 2025 statt.

Weil H-Gas andere Brenneigenschaften als L-Gas hat, müssen alle Gasgeräte wie beispielsweise Heizungsanlagen, Gasherde oder Warmwasserbereitungen sowohl in Haushalten, als auch in Unternehmen an die neue Gasart angepasst werden. In vielen Fällen müssen lediglich die Gasdüsen ausgetauscht werden. Diese erforderliche Geräteanpassung übernimmt Westnetz, sie ist für die Kundinnen und Kunden in der Regel kostenlos. Lediglich bei einigen wenigen Gasgeräten, die

nicht mehr anzupassen sind, können gegebenenfalls Kosten für die einzelnen Kunden entstehen.

„Damit zum Zeitpunkt der Gasumstellung auch wirklich alle Geräte auf dem aktuellen Stand sind, werden wir bereits jetzt beginnen, alle häuslichen, gewerblichen und industriellen Gasgeräte zu erfassen“, sagt Pascal Kummer, Teilprojektleiter für die technische Anpassung zur sogenannten Marktraumumstellung bei der Westnetz in Osnabrück. „Das bedeutet, dass in Stemwede-Levern und Bad Essen ab dem 2. Dezember Monteurinnen und Monteure einer zertifizierten Fachfirma in unserem Auftrag zunächst alle Haushalte und Gewerbetriebe für die Erfassung besuchen, um rechtzeitig für die Anpassung erforderlichen Ersatzteile bestellen zu können. Anfang des Jahres 2026 kommen unsere Dienstleister erneut, ausgestattet mit den notwendigen Ersatzteilen, tauschen sie Düsen, Brenner oder andere Einbauteile aus. Anschließend führen unsere Monteurinnen und Monteure eine Abgasmessung durch, um sicherzustellen, dass die Anpassung erfolgreich war.“ Zur Sicherstellung des hohen

Qualitätsstandards von Westnetz werden zusätzlich Dienstleister stichprobenartig sowohl die Erfassung als auch die Geräteanpassung kontrollieren.

Es ist besonders wichtig, dass während der Erhebungs- und Anpassungsphase die Kundinnen und Kunden den Zugang zu allen Gasgeräten ermöglichen. Dafür wird Westnetz alle Anwohnenden rechtzeitig schriftlich informieren. Alle Monteurinnen und Monteure können sich mit Lichtbildausweisen legitimieren. Im Zweifelsfall kann die Westnetz-Hotline angerufen und geprüft werden, ob die Monteurin beziehungsweise der Monteur tatsächlich im Auftrag der Westnetz unterwegs ist.

Um während der jeweiligen Erhebungs- und Anpassungsphasen alle Fragen von Anwohnenden zu beantworten, hat Westnetz bereits im Januar ein Projektbüro in Stemwede-Destel (Am Sportpark 1, ehemals Lübbecke Straße 7b) eröffnet. Regelmäßige Öffnungszeiten gibt es hier nicht. Stattdessen können Kundinnen und Kunden unter 0800-664690789 einen individuellen Beratungstermin vereinbaren.

Gleichzeitig dient die bisher leerstehende Immobilie bis zum Ende der Marktraumumstellung in der Region als zentraler Anlaufpunkt für die Monteurinnen und Monteure der Westnetz und deren Partnerfirmen.

Winterbasar im Schloss Haldem

Holzwerkstatt der LWL-Maßregelvollzugsklinik verkauft Deko und Spielzeug

Stemwede (Iwl). Die Maßregelvollzugsklinik Schloss Haldem des Landschaftsverbands Westfalen-Lippe (LWL) lädt am Sonntag, 17. November, wieder zum Bummeln und Stöbern beim Winterbasar in der festlich geschmückten Turnhalle auf dem Klinikgelände ein. Von 13 bis 18 Uhr werden die von Patienten erstellten Holzprodukte ausgestellt und verkauft. Eine tolle Geschenkidee, nicht nur zu Weihnachten, sind die handgefertigten und nur mit unbedenklichen Farben behandelten Kindermöbel und Spielzeuge. Neben aufwendig gestalteter Dekoration für die Weihnachtszeit gibt es auch Nistkästen, Grillzangen und vieles mehr für „kleines Geld“.

In der Klinik-Cafeteria können sich die Besucher Kaffee und Kuchen schmecken lassen. Zudem bekommen sie Gelegenheit, an Führungen durch die forensische Klinik teilzunehmen, um die Arbeit im Maßregelvollzug kennenzulernen. Um auf das Gelände der LWL-Maßregelvollzugsklinik Schloss Haldem (Haldemer Straße 79) zu gelangen, sollten Besucher ihren Personalausweis mitbringen.

Die LWL-Maßregelvollzugsklinik Schloss Haldem ist ein Fachkrankenhaus für die Behandlung und sichere Unterbringung von suchtkranken Straftätern. Träger der Klinik ist der Landschaftsverband Westfalen-Lippe (LWL).



PRODUKTFOTOGRAFIE

**SIE HABEN DAS PRODUKT?
WIR HABEN DAS KNOW-HOW!**

- hochwertige, professionelle Fotos die unsere Profis für Sie anfertigen
- wir setzen Ihre Produkte ins rechte Licht
- professionelle Bildbearbeitung
- individuelle Beratung
- hohe Qualitätskontrollen
- kurze Kommunikationswege um Ihre Wünsche umzusetzen

WEITERE INFOS UNTER:
www.rautenberg.media/film/produktfotos





Nachhaltige Flächennutzung

Eine interaktive Ausstellung der Universität Osnabrück, die am Freitag, 22. November, von 19 bis 21 Uhr im Life House zu besichtigen ist. Der Eintritt ist frei. Fläche ist eine begrenzte Ressource, die auf verschiedene Arten genutzt werden kann. Das globale Wachstum von Bevölkerung und Wirtschaft stellt unsere Gesellschaft zunehmend vor große Herausforderungen. Auch die Veränderung des Klimas spielt dabei eine wichtige Rolle. Um alle Menschen

ernähren zu können, müssen landwirtschaftliche Flächen intensiver genutzt werden, was jedoch gravierende ökologische Folgen hat: den Verlust der Artenvielfalt, Beeinträchtigungen von Stoffkreisläufen und Zerstörung von Böden und Gewässern. In dieser interaktiven Ausstellung können die Besucher sich aktiv mit den bestehenden Herausforderungen, aber auch mit den Chancen einer sich verändernden Land- und Ressourcennutzung auseinanderzusetzen.

Life House Jam

Montag, 18. November, 19 Uhr
Die Besucher können sich auf magische Momente freuen. Wenn Musiker ungezwungen aufeinander treffen um sich ihrer Passion hinzugeben entsteht fast immer etwas Besonderes. Mit zahlreichen Musikern gleichzeitig auf der Bühne hatten auch die Besucher ihre helle Freude an den bisherigen Sessions. Der Eintritt ist frei. Die Jam-Session lädt alle Musi-

ker, egal ob Anfänger oder Profi, ein, sich mit anderen Musikern auf der Bühne auszutauschen. Es gibt es keinen stilistischen Rahmen. Erlaubt ist, was gefällt. Die Session steht allen Musikern und Sängern offen. Egal ob sie gerade erst angefangen haben oder studierte Musiker sind. Bei der „Life House Jam“ geht es darum, verschiedene Menschen zusammen zu bringen.



Reparatur Café Stemwede öffnet seine Pforten

Donnerstag, 21. November, 17 Uhr, Life House

Viele Gegenstände, an denen nicht viel kaputt ist, können nach einfacher Reparatur problemlos weiter verwendet werden. Dafür gibt es das „Reparatur Café Stemwede“. Das „Reparatur Café Stemwede“ ist ein Reparaturtreffpunkt für Menschen, die defekte Gegenstände unter Anleitung erfahrener Experten selbstständig zu reparieren versuchen. Neben der

Reparatur von kleinen Elektrogeräten gibt es Hilfe bei mechanischen Problemen und bei vor Ort durchführbaren Fahrrad-Reparaturen. Gemeinsam werden defekte Alltagsgegenstände repariert, es gibt sachkundige Beratung und das Wissen über Reparaturen wird erweitert. Ansprechpartner für Interessierte ist Günter Kröger unter 0151-20415353 oder per E-Mail unter reparieren@jfk-stemwede.de

Xaja - Hardrock'n'Roll

Samstag, 23. November, 20 Uhr, Life House

„Xaja“ - das ist Hardrock vom Feinsten. Die Band war das musikalische Highlight beim 4. Stemweder Umsonst & Drinnen-Festival und hat das Life House gerockt. Seit 1990 in gleicher Besetzung rocken die fünf Musiker aus Osnabrück und Umgebung ununterbrochen die deutschen Bühnen. Mit ihren selbstgeschmiedeten

Hardrock'n'Roll ist die Band eine Konstante und sich in mehr als 30 Jahren treu geblieben. Mit der Gesangsgröhe, den Rockklampfen und dem gradlinigen Groove können die Xajoten ursprüngliche Vorbilder wie AC/DC, D.A.D. oder Rose Tattoo nicht abstreiten, haben aber ihren eigenen Sound entwickelt. Reservierungen unter www.jfk-stemwede.de oder per E-Mail unter info@jfk-stemwede.de möglich.



XAJA

Frauencafé im Life House

Am Montag, 18. November, in der Zeit von 16 bis 17.30 Uhr, bietet die Frauenberatungsstelle vom „hexenhaus“ Espelkamp ein offenes Frauencafé im Life House an. In entspannter Atmosphäre kann man sich bei einer gemeinsamen Tasse Kaffee über leichte und erns-

te Themen austauschen. Bei Bedarf sind auch vertrauliche Einzelgespräche möglich. Weitere Infos erhalten Frauen bei Frau Stork unter 05772 - 9737 44, frauenberatung@hexenhaus-espelkamp.de oder Online (www.hexenhaus-espelkamp.de).

Fragen zur Verteilung?

mail@regio-pressevertrieb.de

www.regio-pressevertrieb.de **REGIO** PRESSE VERTRIEB GmbH Die Zeitungszustellgesellschaft der RAUTENBERG MEDIA KG



Gemeinschaftsgräber liegen im Trend

Attraktive, pflegefreie Angebote sind erfolgreich

Gemeinschaftsgrabanlagen prägen das Bild von immer mehr Friedhöfen. Die ansprechend gestalteten Grabstellen ohne Pflegeaufwand für Angehörige erfüllen die Bedürfnisse einer mobilen Gesellschaft, in der familiäre Bindungen nachlassen.

Pflegefreie Gräber sind schon länger im Kommen: Angebote wie Urnenwände, Rasengräber, Baumbestattungen oder auch Seebestattungen erfreuen sich zunehmender Beliebtheit. In diesen Trend reiht sich die Idee des Gemeinschaftsgrabes ein, in zahlreichen verschiedenen Gestaltungsvarianten und unter unterschiedlichen Namen. Gemeinsam ist den Konzepten, dass es sich um Grabfelder handelt, die einheitlich gestaltet sind - oft parkartig - und in denen die Pflege der Grabstellen in den Kosten für das Grab enthalten ist. Ausgeführt wird diese meist von Friedhofsgärtnern.

Die dort Bestatteten müssen in der Regel zu Lebzeiten in keiner Verbindung zueinander gestanden haben.

Den Erfolg der Gemeinschaftsgrabidee belegt exemplarisch der „Memoriam-Garten“ des Bundes Deutscher Friedhofsgärtner. Das 2009 zum ersten Mal vorgestellte Konzept wurde mittlerweile in



Foto: Aeternitas e.V.

ganz Deutschland bereits 75 Mal umgesetzt. Auch regional zeigt sich die positive Resonanz: So hat die Genossenschaft Kölner Friedhofsgärtner innerhalb Kölns 14 „Bestattungsgärten“ eingerichtet, dazu fünf im Umland. Weitere sind geplant. Vorbildcharakter für viele Friedhofsverwaltungen hat der Karlsruher Hauptfriedhof, auf dem bereits 2003 der landschaftsarchitektonisch angelegte Bereich „Mein letzter Garten“ eröffnet wurde. Aufgrund des großen Zuspruchs verfügt der Friedhof mittlerweile über

eine ganze Reihe verschiedener Anlagen mit unterschiedlichen Themensetzungen.

Im Unterschied zur anonymen Beisetzung werden beim Gemeinschaftsgrab die Namen der Verstorbenen genannt - entweder auf individuellen, oft eher einfach gehaltenen Grabzeichen oder einem gemeinschaftlichen Grabmal. Meistens liegt einer solchen Anlage eine durchgehend prägende, besondere gärtnerische Gestaltung zugrunde, häufig auch eine thematische Ausrichtung, wie zum Beispiel beim Grabfeld „Vier Jahreszeiten“ in Karlsruhe oder dem „Rosengarten“ in Hamburg-Ohlsdorf. Manchmal ist die Thematik so speziell, dass sie sich nur an kleine Gruppen wendet: In Gelsenkirchen und Hamburg wurden zum Beispiel jeweils Grabfelder für Schalke- bzw. HSV-Fans ein-

gerichtet, die in der Gestaltung Vereinsfarben und Fußballsymbolik aufgreifen.

Christoph Keldenich, Vorsitzender von Aeternitas e.V., der Verbraucherinitiative Bestattungskultur, sieht im Gemeinschaftsgrab eine sinnvolle Alternative zur anonymen Beisetzung. „Es stellt eine Lösung dar gerade für Menschen, deren Gräber keine Angehörigen pflegen können, insbesondere wegen der veränderten Familienstrukturen und der zunehmenden Mobilität der Bürger“, sagt er. Dennoch gebe es einen namentlich gekennzeichneten, ansprechend gestalteten Ort zum Trauern. Und wo Freundeskreise, Vereine oder andere soziale Gemeinschaften zunehmend familiäre Bindungen ersetzen, verliere das klassische Familiengrab an Relevanz. (Aeternitas e.V.)

profil

WERKSTATT FÜR
STEIN
GESTALTUNG
BILDHAUEREI

HOLLWEDER STR. 18
32351 STEMWEDE

TEL: 05745 920348

info@profil-stein.de
www.profil-stein.de

Ihre Stemweder Steinmetzmeisterin
Claudia Tonscheck



Grabmale nach Ihren Vorstellungen
aus eigener Fertigung
einzigartige Steinarbeiten
für Ihren Garten
Kurse/workshops in
Steinbildhauerei für Gruppen
v. 4-6 Personen auf Anfrage



Foto: Aeternitas e.V.

Zukunftsthema „Digital Trauern“

Den Abschied mit anderen teilen

Nicht nur die digitale Präsentation der eigenen Persönlichkeit und des eigenen Schaffens noch zu Lebzeiten liegt im Trend: Auch das Thema „Digital Trauern“ nimmt an Wichtigkeit zu. „Eine eigene Gedenkseite oder ein schön gestaltetes Erinnerungsbuch sind aus einer zeitgemäßen Trauerkultur nicht mehr wegzudenken“, so der Vorsitzende des Bundesverbandes Bestattungsbedarf, Jürgen Stahl.

Das Internet ist nicht mehr nur eine reine Informationsquelle oder eine Einkaufsplattform, es spielt auch in den Sozialen Medien eine immer stärkere und wichtigere Rolle. „Das Bedürfnis, online zu kommunizieren, sich darzustellen und sich auszudrücken ist immens. Nicht umsonst haben die entsprechenden Plattformen diesen Erfolg. Dieses Bedürfnis besteht auch und ganz besonders bei einem Trauerfall“, so Stahl. Genau dafür, und auch, um einen Raum für die Trauerarbeit zu schaffen, sei ein Gedenkportal auf der Website des Bestatters der ideale Ort. „Das gilt nicht zuletzt, weil die Trauergemeinschaft in der heutigen Zeit geographisch häufig weit auseinander lebt“, erklärt der Verbandsvorsitzende.

Plattform für alle mitteilungs-
willigen Trauernden

Ein gutes Gedenkportal bietet eine Plattform für Kondolieren-



Die digitale Trauer nimmt einen immer größeren Stellenwert bei der Bewältigung des Erlebten ein.
Foto: Rapid Data GmbH

de und für die, die dem Verstorbenen im übertragenen Sinne „eine Nachricht hinterlassen“ wollen. Dazu gehört unter anderem die Möglichkeit, virtuelle Kerzen anzuzünden und so des Verstorbenen zu gedenken. „Zusätzlich können hier zum Beispiel wohltätige Spenden im Sinne des Verstorbenen getätigt, Blumen für das Grab bestellt und auch ein eigenes Foto-Erinnerungsbuch mit allen

Inhalten der Gedenkseite kreiert werden“, berichtet Stahl. „Das alles bietet dem Hinterbliebenen und allen Freunden des geliebten Verstorbenen einen unglaublich wichtigen Raum für die Trauerbewältigung.“ (DS)



Ihr persönlicher
Bestatter vor Ort.

**Trauerhaus
BECKER**

- Vorsorgeberatung
- Bestattungsvorsorge / Treuhandverträge
- Bestattungen jeglicher Art, z. B. Erd-, Feuer-, See-, Flussbestattung
- Erledigung sämtlicher Formalitäten und Angelegenheiten
- Bestattungen auf allen Friedhöfen
- Überführungen
- Mitglied im Bundesverband Deutscher Bestatter e.V.

Trauerhaus Becker · Stenwederberg-Str. 62 · Stenwede-Wehden

Tischlerei Becker GmbH · Glockenort 3 · 32351 Stenwede-Wehden
Fon: 05773 911192 · Mobil: 0151 62420559
Mail: silke.becker@becker-wehden.de

Gerne beraten wir Sie auch in unseren Räumen in Stenwede-Dielingen, Am Thie 16.

Haus der Stille
BESTATTUNGSHAUS BRZEZINA
Hauptstraße 47, 49448 Lemförde
Tel.: 0 54 43 / 87 82

Stroink
Bestattungen

Lüderstraße 73 / 74, 49356 Diepholz
Tel.: 0 54 41 / 22 78
www.bestattungen-stroink.de

Entdecken Sie die Schule von morgen

KI im Klassenzimmer erleben – Stemweder-Berg-Schule lädt zur „Nacht der offenen Tür“ ein

Wehdem. Die Stemweder-Berg-Schule lädt am Donnerstag, 21. November, von 17 bis 19.30 Uhr zur Nacht der offenen Tür ein. Alle interessierten Eltern und Kinder sind herzlich willkommen, einen Blick in die Welt des digitalen Lernens zu werfen und das moderne Schulkonzept kennenzulernen.

KI als Lernbegleiter im Klassenzimmer

Mit dabei: Spannende Einblicke in den Einsatz künstlicher Intelligenz im Unterricht. Erleben Sie, wie die Stemweder-Berg-Schule mit innovativen Ansätzen wie fiete.ai und schulKI arbeitet. Diese KI-basierten Lernhilfen ermöglichen es den Schüler*innen, individualisiert und interaktiv zu lernen - ganz nach ihrem eigenen Tempo und Wissensstand. So wird KI zum flexiblen Begleiter im Unterricht, der sowohl das Verständnis fördert als auch das Lernen



Das Tablet wird im Unterricht immer wichtiger: Englischfachlehrer Christos Karaoulis (von links), Laurenz Piper, Julie Becker und Lena-Janice Wittemeier standen bei der „Nacht der offenen Tür“ im vergangenen Jahr den Besuchern Rede und Antwort und gaben interessante Einblicke in den Schulalltag. Foto: Wilhelm Brüning

unterstützt.
Einblick ins Schulprofil und

moderne Lernmethoden
Informieren Sie sich über das

besondere Profil der Stemweder-Berg-Schule als „Naturparkschule“, als Schule der Zukunft und als Gewinner des Medienpreises für digitale Entwicklung. In persönlichen Gesprächen mit Lehrkräften und Schüler*innen erfahren Sie mehr über die zukunftsweisenden Lernmethoden, die verschiedenen Bildungswege und Schulabschlüsse, die die Schule bietet.

Vielfältige Angebote und spannende Erlebnisse

Die Besucher*innen erwarten zudem kulinarische Leckerbissen, kreative Ausstellungen, Experimente und interessante Vorführungen. Lassen Sie sich von Schüler-Guides durch die Schule führen oder erkunden Sie das Gelände selbstständig. Erleben Sie einen Abend voller Innovation und Inspiration - wir freuen uns auf Ihren Besuch!

Vorlesen schafft Zukunft

AWO Kindertagesstätte Levern beteiligt sich am bundesweiten Vorlesetag – Bürgermeister Kai Abruszat liest Kindern seine Lieblingsgeschichte vor

Vier von zehn Kindern wird laut Vorlesemonitor 2023 nicht oder nur selten vorgelesen. Eine Erfahrung, die das gesamte Leben beeinflusst und genau darauf machen seit nun 20 Jahren die Initiatoren des Bundesweiten Vorlesetages gemeinsam mit vielen freiwillig Engagierten aufmerksam. Das diesjährige Motto zeigt, wie wichtig Vorlesen nicht nur für Kinder und deren Zukunftschancen ist, sondern auch auf wie viele gesellschaftliche Bereiche die Lesefähigkeit Einfluss hat.

Die Botschaft des Mottos: Jede gelesene Geschichte hilft uns dabei, gemeinsam zu wachsen. Regelmäßiges Vorlesen ebnet Kindern den Weg für eine gute Lesekompetenz und wer gut lesen kann, hat als Erwachsener bessere Berufschancen, ein positiveres Selbstbild und kann aktiv an der demokratischen Gesellschaft teilnehmen. Diesen vielseitigen Einfluss des Vorlesens auf das Leben der Kinder stellt das

Jahresmotto „Vorlesen schafft Zukunft“ in den Mittelpunkt. Die aktuellen Ergebnisse der IGLU- oder PISA-Studie zeigen, dass rund ein Viertel der Grundschulkinder und 15-jährigen Jugendlichen im Deutschen Bildungssystem nicht ausreichend gut lesen lernen können.

Vorlesen bildet die Grundlage für ganz viele Fähigkeiten, die Kinder und Erwachsene im Leben brauchen. Es hilft dabei, selbst leichter Lesen zu lernen, es stärkt das Einfühlungsvermögen, lässt in andere Lebenswelten blicken, regt die Fantasie an oder fördert auch den Umgang mit anderen. Kurzum: Vorlesen legt den Grundstein für eine erfolgreiche Zukunft und ein verständnisvolles Miteinander. Daher freuen wir uns sehr, dass wir für den bundesweiten Vorlesetag am 15. November so viele Zusagen bekommen haben, dass wir aus dem Tag eine ganze Vorlesewoche machen konnten. Von Montag bis Freitag lesen insgesamt

acht Lesende ihre Lieblingsgeschichten. Zum ersten Mal dabei sind in diesem Jahr drei Leserinnen der Landfrauen, die uns über die Lesewoche hinaus das ganze Jahr als Lesepatinnen unterstützen. Möglich war dies durch die Initiative von Christina Lange, Vorsitzende der Landfrauen. Eine Umfrage unter den Land-

frauen hatte ergeben, dass sich in Stemmwe viele Frauen und auch Männer für Lesepatenschaften mit Stemmwe Kindertagesstätten vorstellen können.

In diesem Jahr auch erstmals dabei ist Bürgermeister Kai Abruszat, der am Freitag, 15. November, um 11 Uhr, seine Lieblingsgeschichte vorlesen wird.



Vereinsmeisterschaft für die Tennisjugend

TC Stemweder Berg sorgte für viel Spaß bei 13 Teilnehmern



Mit Urkunden und kleinen Präsenten wurden die Teilnehmer ausgezeichnet.

Wehden (hm). Der Tennisclub TC Stemweder Berg hat Anfang Oktober für die Tennisjugend eine Vereinsmeisterschaft veranstaltet. Von den 13 Kindern, die sich im Training befinden, konnten acht an dem Tag mitmachen. Jeder Teilnehmer hatte vier Matches im Doppelkleinfeld zu be-

streiten und auch vier verschiedene Koordinationsübungen auszuführen. Nach der Auswertung durch den Trainer folgte die Siegerehrung. In der Gruppe der Beginners belegte Karl Meyer den ersten Platz vor Yannis Wessel. Bei den Juniors siegte Joschua Nottbeck vor Jannes Ehlers.

Der teilnehmende Spielernachwuchs wurde an dem sonnigen Tag von Eltern, Familienangehörigen und

Freunden angefeuert. Der Dank für die gute Organisation ging an die Jugendwartin Kristina Graumann.

Herbst / Winter
2024/2025

**Winterjacken
in großer
Auswahl**

*Parken Sie direkt vor
unserem Schaufenster*
Alles für den Herrn

Kottmann

Bremer
Str. 42
Tel. 05471/333
www.kottmann-bekleidung.de
E-Mail: michael@kottmann-bekleidung.de

49163
Bohmte

**Wer eine
Briefmarke**
ableckt, um diese
auf einen Brief
zu kleben, nimmt
damit 5,9 Kalorien
zu sich.

TuS Dielingen lädt zur Jahreshauptversammlung

Dielingen. Die Jahreshauptversammlung des TuS Dielingen von 1899 e.V. findet am Freitag, 29. November, im Sportheim Dielin-

gen statt. Beginn der Veranstaltung ist um 19.30 Uhr. Der Vorstand lädt die Mitglieder des Vereins hierzu herzlich ein.

Verein WIR in Oppenwehe e.V. lädt zum monatlichen Dorftreff ein

Oppenwehe. Der Dorfverein „WIR in Oppenwehe“ lädt alle Interessierten zum monatlichen Treff ein.

Der nächste Termin ist am Donnerstag, 21. November. Auch Nichtmitglieder sind herzlich willkommen.

**Seit Generationen
der Spezialist für
Holzbau- und Dacharbeiten**

Wehmeyer

Unsere Leistungspalette:

- Zimmerei
- Tischlerei
- Sanierungen
- Industriebau
- Innenausbau
- Restaurierungs-Fachbetrieb

- Schlüsselfertige Konstruktion
- Hallenbau
- Bauanträge
- Statische Berechnung

Auf Wunsch: Von der Planung bis zum Einzug, alles aus einer Hand!

**Westruper Holz- und Ing.-Bau
Wehmeyer GmbH & Co. KG
Große Holz 7
32351 Stemwede-Westrup**

**T +49 (0)5773 9919-0
F +49 (0)5773 9919-29
E info@whb-wehmeyer.de
www.whb-wehmeyer.de**

Haldem wartet auf Weihnachten

Adventskalender der „Dorfgemeinschaft Haldem... macht was! e.V.“ öffnet seine Türen in der Haldemer Dorfmitte

Auch in diesem Jahr lädt die „Dorfgemeinschaft Haldem... macht was! e.V.“ wieder herzlich zum beliebten Adventskalender ein. Hinter den 24 beleuchteten Türchen verstecken sich Geschichten oder Ereignisse aus dem Dorfleben des nun fast schon abgelaufenen Kalenderjahres 2024. Am Sonntag, 1. Dezember, öffnet sich das 1. Türchen ab 18 Uhr mit

Livemusik von „Brinkmeier’s Countrymusic & more“ .. Der allseits bekannte Haldemer Musiker Mario Brinkmeier wird an dem Abend mit seinem deutschen Schlagerprogramm für gute Stimmung sorgen. Die weiteren Termine finden dann jeweils mittwochs, am 4., 11. und 18. Dezember, ab 18 Uhr, statt. Am 11. Dezember erwarten wir

zudem die Jagdhornbläser Stemweder Berg, die den Abend musikalisch begleiten. Heiligabend, am 24. Dezember, öffnen sich die letzten Türchen bereits um 10 Uhr. Neben weihnachtlicher Stimmung werden warme und kalte Getränke, sowie leckere Bratwurst angeboten. Für unsere kleinsten Besucher wird es kleine Aufmerksamkeiten geben. Aufgrund des großen Erfolges, werden wir auch in diesem Jahr den Vereinen und Gewerbetreibenden eine Patenschaft für die einzelnen Türen anbieten. Wir sind uns sicher, dass wir wieder interessante Preise und tolle Ideen präsentieren können. Für alle Besucher besteht die

Möglichkeit an einer Sonderverlosung am 24. Dezember teilzunehmen. Dazu können an jedem Öffnungstag separate Lose von allen Anwesenden ausgefüllt werden. Aus diesen Losen werden dann die Hauptgewinner ermittelt. Schon heute wünschen wir allen Teilnehmern viel Glück. Hiermit laden wir alle interessierten Einwohnerinnen und Einwohner herzlich ein, an diesen Tagen mit uns ein paar schöne und besinnliche Stunden zu verbringen. Kommt vorbei und genießt die festliche Atmosphäre in unserer Dorfmitte. Wir freuen uns auf euch! Eure Dorfgemeinschaft Haldem...macht was e.V.



Der Riesen-Adventskalender in Haldem wird wieder aufgestellt

Vorbereitung für den Ernstfall

Stemweder Landfrauen und das DRK Stemmewe veranstalten Erste-Hilfe-Kurs

Wehdem. Die Landfrauen Stemmewe und das Team des DRK Stemmewe laden für Samstag, 23. November, zu einem Erste-Hilfe-Kurs in das DRK-Haus Wehdem ein. Der Erste-Hilfe-Kurs liegt schon länger zurück? Gemeinsam sollen an diesem Tag Erste Hilfe-Kenntnisse aufgefrischt werden, um für den Ernstfall vorbereitet zu sein. Egal, ob große oder kleine Verlet-

zungen, Verschlucken oder plötzliche Erkrankungen - mit dem neuen Wissen und Handgriffen kann kompetent geholfen werden. Die Veranstaltung findet von 9 bis 16.30 Uhr im DRK-Haus, Steinkamp 18, 32351 Stemmewe statt. Die Kosten betragen 45 Euro pro Teilnehmer. Anmeldungen nimmt ab sofort Christina Lange unter Telefon 0151-70821034 entgegen.

Autohaus-Wohnwagen Pieper
GmbH

**Neu- und Gebrauchtfahrzeuge**
Wohnwagen und Wohnmobile

**KNAUS**

Service rund ums Auto, Wohnwagen/-mobile, - **Dethleffs** - Kundendienst
Alter Postweg 54 A · An der L770 · 32351 Stemmewe-Twiehausen
Telefon 05745/9699-9 · Fax 1447 · info@autopieper.de
www.autopieper.de





Gaube oder Dachfenster?

Welche Aspekte gilt es zu berücksichtigen?

Wer sich mit der Fensterplanung in Räumen mit Dachschrägen beschäftigt, hat neben den Fenstern im Giebel im Wesentlichen zwei Optionen: Dachfenster oder Gaube. Wo liegen die Vor- und Nachteile der beiden Varianten?

Eine Gaube ist ein Dachaufbau auf das bestehende Schrägdach, durch den zusätzliche Wohnfläche mit voller Stehhöhe gewonnen wird. Sie kann in unterschiedlichen Formen realisiert werden und verändert das Gesamterscheinungsbild eines Hauses maßgeblich. Das kann sich einerseits als interessanter architektonischer Akzent erweisen, andererseits auch problematisch sein. Denn bei nahezu allen Bauvorhaben dieser Art ist eine Baugenehmigung erforderlich. Zudem ist bei denkmalgeschützten Gebäuden solch eine Veränderung der äußeren Form meist gar nicht erlaubt.

Da eine Gaube ein aufwendiger Aufbau auf dem Dach ist, ist die fachmännische Installation, Dämmung und Eindeckung notwendig. Dadurch ist der Einbau von Dachfenstern in der Regel günstiger. Sie bieten zudem den Vorteil, dass aufgrund ihrer Lage in der geneigten Dachfläche bis zu dreimal mehr Tageslicht hineinströmt als beim senkrecht in der Gaube installierten Fenster. Das Licht kann durch die geneigte Lage im Dach deutlich weiter in die Tiefe des Raumes gelangen. Allein durch die Öffnung des Daches entsteht auch schon mehr Kopffreiheit und so etwas mehr Wohnfläche mit voller Stehhöhe. Wer hohen Tageslichteinfall mit möglichst großem Zugewinn an Wohnfläche kombinieren will, kann sich auch für eine Lösung entscheiden, die beide Vorteile in sich vereint. Velux etwa bietet mit der Lichtlösung Raum eine Vari-



Dachfenster (rechts) und Gaube (links) in diesem Badezimmer zeigen den Unterschied: Während durch die Gaube mehr Wohnfläche mit voller Stehhöhe gewonnen wird, sorgt das Dachfenster für einen deutlich höheren Tageslichteinfall. Foto: Velux/Michael Christian Peters/akz-o

ante, bei der die Dachfenster mit einem Aufkeilrahmen steiler in der Dachschräge ausgerichtet werden und so zusätzlich nutzbare Fläche unter dem Fenster entsteht. Noch mehr Tageslicht schafft die Lichtlösung Panorama. Bei ihr werden zwei Reihen von zwei oder drei Dachfenstern miteinander kombiniert. Die untere Kombination wird wieder durch einen Aufkeilrahmen steiler ausgerichtet. Die Fläche darüber wird anders als bei einer Gaube nicht mit Dachziegeln gedeckt, sondern durch eine zweite Fensterreihe geschlossen. Das sorgt für maximalen Tageslichteinfall und einen Ausblick wie in einem Atelier. Sorgen vor zu viel Wärmeeinstrahlung an heißen Sommertagen sind unbegründet. Außen vor den Fenstern angebrachte Hitzeschutz-Markisen oder Rollläden können bei Bedarf verhindern, dass die Sonnenstrahlen überhaupt auf die Scheiben treffen. (akz-o)



Wer nach Fensterlösungen für Dachschrägen sucht, hat die Wahl zwischen Dachfenstern und Gauben. Foto: Velux/akz-o

30 JAHRE Ihr **Küchen-partner**
Willmann
Ihre **Küchenausstellung**
in **Hunteburg**
www.kuechenwillmann.de
Telefon: 0 54 75 - 17 54

Forst- und Gartenservice
Frank Lepa

Im Schlingerort 9 · 49179 Venne
Mail: forstlepa@gmx.de

Tel.: 0 54 76 - 18 15

Fax: 0 54 76 - 91 93 47

Mobil: 01 70 - 3 32 38 07

- Pflasterarbeiten • Gartengestaltung
- Wurzelfräsen • Grabpflege
- Heckenschnitt • Zaunbau
- Freiflächen (Photovoltaik) freischneiden
- Baum- und Kronenpflege (bis 30m)



Fachbetrieb zur Entfernung v. Eichenprozessionsspinnern

Dem Leben zuliebe

Balkonien als Klima- und Artenschützer

Inzwischen ist es Fakt: Die Temperaturen steigen weltweit, Regen wird zur Mangelware, Seen und Flüsse trocknen aus. Der Klimawandel ist spürbar. Menschen wie auch die Tierwelt leiden darunter. Vor allem in den dicht bebauten und versiegelten Städten quälen sich die Bewohner besonders in den Sommermonaten. Städte werden immer heißer und trockener, sodass auch viele unserer kleinsten Bewohner dieser Erde kaum eine Überlebenschance haben: Insekten.

Pflanzen - Turbo für Biodiversität
Viele, die in Wohnungen leben,



Fotos: pixabay.com/Bund deutscher Baumschulen e.V./akz-o

Jetzt auch in Ostercappeln!

VOM PROFI FÜR DICH!

- ✓ Dachrinnenreinigung
- ✓ Fassadenreinigung
- ✓ Gehwegreinigung
- ✓ Dachreinigung

☎ 0172 523 76 98
✉ info@zimny-baukonzepte.de
🌐 www.zimny-baukonzepte.de

 **Konrad-Adenauer-Str. 29**
49179 Ostercappeln



meinen, sie könnten nicht viel für die Natur und die Artenvielfalt tun. Weit gefehlt, selbst auf dem kleinsten Balkon ist ein kleines Insektenparadies möglich. Eine Win-win-Situation für Mensch, Tier, Natur und zuletzt auch das Klima kann geschaffen werden. Die Lösung ist ganz einfach: mehr Grün.

Pflanzen sehen nicht nur schön aus, sondern bieten Insekten wie Bienen, Hummeln, Schmetterlingen u.v.m. Lebensraum wie Nahrungsquelle zugleich. In Kübel gepflanzte Zwergrosen passen aufgrund ihrer kompakten Größe auf nahezu jeden Balkon. Ihre farbenprächtigen Blüten bieten

Insekten mit ihren Pollen wahres Kraftfutter.

Aber auch andere Pflanzen, die ursprünglich nicht in unseren Gefilden beheimatet sind, können überaus nützlich eingesetzt werden. Die Lavendelheide schmückt den Balkon auf ihre eigene fernöstliche Art und bietet zahlreichen Lebenswesen Nahrung und Lebensraum. Tipps und Beratung dazu, welche Pflanzen sich ganz besonders eignen, finden Hobbygärtner in den Baumschulen vor Ort.

Gutes tun mit wenigen Handgriffen

Eine Pflanze, Erde und ein Topf - und fertig ist ein Plus für Klima, Mensch und Natur. Die positiven Effekte für die Artenvielfalt sind unbestreitbar. Zudem schaffen sie, was Mensch und Tier dringend benötigen. Pflanzen kühlen Städte ab. Ideal sind hierbei Pflanzen, die den klimatischen Bedingungen auch gewachsen sind. Vor allzu großer Hitze- und Sonnenbelastung sollten die Zwergkoniferen zwar geschützt werden, dennoch bieten sie mit ihrem Grün den gewünschten Verdunstungseffekt für das Klima. Für welche Pflanze sich auch immer entschieden wird, sei es Efeu, Heide, Zwergflieder oder japanischer Ahorn - das Klima freut es. So

kann jeder sogar auf seinem Balkon einen kleinen Beitrag für Artenvielfalt und Klima leisten.

Wer mehr über die große Vielfalt von Pflanzen erfahren möchte, findet Informationen unter www.gruen-ist-leben.de (Bund deutscher Baumschulen). Hier findet man auch die Info, wo sich die nächste Baumschule befindet. (akz-o)



WIR MACHEN DAS!

Ver Ort für Sie da!

Service-Telefon
054 74 - 89 03 149

■ UMBAU ■ AUSBAU ■ REPARATUR ■ SANIERUNG

■ GARTENPFLEGE ■ GRAB- & OBJEKTPFLEGE

Servicehaus Stemwede gGmbH
Haldemer Str. 10
32351 Stemwede
Tel. **05474 - 8903149**
E-Mail: info@servicehaus-stemwede.de

ServiceHaus

WWW.SERVICEHAUS-STEMWEDE.DE
#SERVICEHAUSSTEMWEDE #WIRSINDFURSIEDA #INKLUSION

Energie sparen im Bad

Nicht nur der eigentliche Wasserverbrauch, sondern auch die energieaufwendige Wassererwärmung für Dusche & Co schlägt in jedem Haushalt nicht nur kostenmäßig, sondern auch in der Nachhaltigkeits-Bilanz merklich zu Buche. Hier helfen laut Vereinigung Deutsche Sanitärwirtschaft (VDS) Thermostataraturen für Badewanne und Dusche. An ihnen werden Höchst- und Durchschnittstemperatur des Wassers festgelegt, die dank des eingebauten Messfühlers konstant gehalten werden. Die Zeit, in der Wasser ungenutzt fließt, bis die gewünschte Temperatur erreicht ist, wird dadurch auf ein Minimum reduziert. Ein weiterer Pluspunkt: Mit Thermostataraturen wird eine potenzielle Verbrühungsgefahr vermieden.

Kluge Sanitärprodukte helfen, Wasser und Kosten zu sparen

Auch Einhebelmischer - egal ob am Waschtisch oder in der Dusche - eignen sich gut zum Energiesparen, da hier die gewünschte Temperatur zügiger eingestellt werden kann als mit Zweigriffarmaturen. Zudem sparen sie Wasser, weil sich der Wasserdurchlauf schneller öffnen und schließen lässt. Wasserspar-Kartuschen in Einhebelmischern bewirken außerdem einen Widerstand im Hebelweg, der verhindert, dass der Hebel gleich bis zum Anschlag öffnet und mehr Wasser fließt als nötig.

Mit Einhebelmischern lassen sich so ohne merklichen Komfortverlust bis zu 30 Prozent Wasser und Energie einsparen.

Es geht noch besser: Auch im Privathaushalt stellen berührungslose Armaturen den Wasserfluss sensorgesteuert an und ab. Das Wasser fließt also nur dann, wenn es wirklich genutzt wird. Manche Armaturenhersteller versprechen dadurch Einsparungen bis zu 70 Prozent. Angenehmer Nebeneffekt sind die bessere Hygiene und Reinigungsfreundlichkeit der Armatur. In den Fachausstellungen des Großhandels und beim SHK-Fachhandwerk sind viele weitere Ideen rund ums Energiesparen im Bad zu sehen. In den Bad-Profis finden sich hier auch die richtigen Ansprechpartner für individuelle Fragen und für eine Umsetzung der Ideen im eigenen Badezimmer. (akz-o)



Einhebelmischer am Waschtisch oder in der Dusche eignen sich gut zum Energiesparen, da hier die gewünschte Temperatur zügiger eingestellt werden kann als mit Zweigriffarmaturen. Foto: Villeroy & Boch/Antao/akz-o



Unsere Energie kann mehr:

Deshalb erhalten unsere Energiekunden neben den Angeboten in der Vorteilswelt auch automatisch **100 % Ökostrom.**

www.swo.de/unsere-energie



Teilnahme am Volkstrauertag

Allgemeiner Schützenverein Hollwede 1921 e.V.

Die Mitglieder des Schützenvereins Hollwede nehmen Sonntag, 17. November, an den Gedenkfeiern zum Volkstrauertag teil. Die Schützen treffen sich hierzu um 10.45 Uhr an der Stiftskirche in

Levern. Die Gedenkfeier findet dann nach dem Gottesdienst auch zunächst in der Kirche statt. Abschließend erfolgt die Kranzniederlegung am Ehrenmal an der Kirche.

Schützenkreis Lübbecke lädt zur Siegerehrung

Oppenwehe. Am Samstag, 23. November, treffen sich die Sportschützen aus dem Lübbecke Land zur Siegerehrung vom Schützenkreis Lübbecke, um ihre besten Schützen zu ehren. Die Junioren beginnen um 14 Uhr in Meiers Deelee und die Schützen folgen, im Anschluss gegen 15.30 Uhr. Um den Saal vorbereiten zu können bitten wir alle Sportleiter, die Personenzahl anzumelden, die an der Veranstaltung teilnehmen werden. Die Anmeldung erfolgt bitte per E-Mail an meiersdeelee@t-online.de und axel.kroeger@schuetzenkreis-luebbecke.de. Der Kreisvorstand bittet um rege Beteiligung.

Levern. Die Gedenkfeier findet dann nach dem Gottesdienst auch zunächst in der Kirche statt. Abschließend erfolgt die Kranzniederlegung am Ehrenmal an der Kirche.

Gemeinsamer Kirchgang zum Volkstrauertag

Schützenverein Arrenkamp 1921 e.V.

1. Gemeinsamer Kirchgang zum Volkstrauertag

Am Sonntag, 17. November, ist Volkstrauertag. Die Mitglieder des Schützenvereins treffen sich zum gemeinsamen Kirchgang um 14.45 Uhr in Uniform an der Friedhofskapelle in Arrenkamp. Der Gottesdienst

beginnt um 15 Uhr.

2. Winterpokalschießen

In der Zeit vom 1. November bis zum 7. Februar findet das alljährliche Winterpokalschießen statt. Schießzeiten auf dem Schießstand in Arrenkamp ist der allgemeine Übungsabend. Immer Freitags von 20 bis 22 Uhr.

Teilnahme an Gedenkfeier

Oppendorf. Der Schützenverein Oppendorf nimmt am Sonntag, 17. November, an der Gedenk-

feier zum Volkstrauertag teil. Treffen ist um 13.30 Uhr am Feuerwehrgerätehaus in Oppendorf.

SOZIALVERBAND DEUTSCHLAND

SoVD Wehdem lädt zur Weihnachtsfeier

Wehdem. Für Sonntag, 8. Dezember, 14.30 Uhr, möchten wir alle Mitglieder anlässlich der Weihnachtsfeier zu Kaffee und Kuchen einladen. Veranstaltungsort ist dieses Jahr die Begegnungsstätte in Wehdem. Mit musikalischer Unterhaltung wollen wir uns auf eine frohe, besinnliche und vor allem friedliche

Weihnachtszeit einstimmen. Wie in jedem Jahr findet die Ehrung der diesjährigen Jubilare statt. Eine verbindliche Anmeldung bitte bis Samstag, 23. November, bei den bekannten Mitgliedern des Vorstands. Mit herzlichen Grüßen Der Vorstand des SoVD Stewede-Wehdem



STEMWEDER BOTE

Unsere nächsten Erscheinungstermine sind:

- KW 47 – Samstag, 23. November 2024
Anzeigenschluss: Donnerstag, 14.11.2024 – 10 Uhr
- KW 48 – Samstag, 30. November 2024
Anzeigenschluss: Donnerstag, 21.11.2024 – 10 Uhr

Familien ANZEIGENSHOP

HERZLICHEN DANK
15.07.30 • 56 cm • 3.350 g
Natascha ist da!
HERZLICHEN DANK FÜR die guten Glückwünsche anlässlich der Geburt
F597 90 x 50 mm ab 57,42*
FGB 20-13 43 x 90 mm ab 52,00*
TD 12-12 90 x 90 mm ab 102,96*
K03_15 43 x 30 mm ab 17,00*
Online Familien-Anzeigen: für alles was wirklich zählt!
shop.rautenbergberg.media

Zwischen Hühnern und Theke

Traditioneller Viehmarkt zum Abschluss des Brockumer Großmarktes



Dieter Stallmann hat auf dem Viehmarkt gute Geschäfte mit seinen Wellensittichen gemacht.



Kim Fröse aus Ostercappeln war glücklich über ihren Ziegenkauf. Nun musste sie mit dem Auto nach Hause transportiert werden.

Brockum (hm). Dienstagmorgen in Brockum. Hähne krähen, Enten schnattern und Ziegen meckern. Es ist Viehmarkt auf dem Brockumer Großmarkt. Nebenher läuft Party-Musik im Festzelt und der Gerstensaft sowieso. Tausende Schaulustige strömen auf das Gelände im Schatten des Riesenrads.

Der traditionelle Viehmarkt bildet den Abschluss des viertägigen Spektakels in Brockum. Ein ganzes Wochenende tummeln sich Besucher zwischen Landmaschinen, auf dem Krammarkt, in der Gewerbeschau und haben Spaß im riesigen Vergnügungspark.

Am letzten Tag des Brockumer Großmarktes floriert der Kleintierhandel mit Ziervögeln, Tauben, Hühnern und Enten bis hin zu Kaninchen, Ziegen und Schafen. Schon in aller Herrgottsfrühe startet der Handel.

Der Viehmarkt ist fester Bestandteil der Großveranstaltung und hat längst Kultstatus. Rinder, Pferde und Esel sind nicht mehr im Angebot, da sich der Handel von Großtieren durch die veränderte Nachfrage und die bürokratischen Hürden auf dem Markt für die Händler nicht mehr rentiert. Trotzdem präsentierten eine Vielfalt verschiedener Tiere sowie jede Menge Zubehör, vom Pferdehalter über Hundeleinen bis hin zu Tiertränken.

Bei den jüngsten Viehmarktbesuchern standen Wellensittiche und Zwergkaninchen hoch im Kurs und die Freude war ihnen ins Gesicht geschrieben, wenn sie einen Karton mit lebendigem Inhalt mit nach Hause nehmen durften.

Hobby-Geflügelzüchter Dieter Stallmann aus Lavern hatte zahl-

reiche Hühner und Wellensittiche dabei.

„Die Hühner habe ich alle auf einmal gleich frühmorgens verkauft und die Hälfte der Wellensittiche ist auch schon weg“, freute er sich zwei Stunden nach Marktbeginn. Besonders gefragt sein bei den Wellensittichen die farbenfrohen Sorten „Rainbow“ oder Zie-

gensittiche. Stallmann lobte die Organisation für den Viehmarkt. Schon im Vorfeld würde alles Wesentliche geklärt und auf einen Lageplan mit dem Stellplatz würde es vorab online geben. Das Veterinäramt des Landkreises Diepholz kontrollierte auf dem Markt auch in diesem Jahr aufs Schärfste.



Reges Treiben herrschte auf dem Viehmarkt zum Abschluss des viertägigen Brockumer Großmarktes.



| | | | | | | | | |
|---|---|---|---|---|---|---|---|---|
| 2 | 6 | | | | | 3 | 9 | 8 |
| 9 | | | | | 8 | | | |
| | | 4 | 3 | | 7 | | | 6 |
| | 4 | | 1 | 3 | | | 5 | |
| | 2 | 8 | | 4 | 6 | 1 | | 9 |
| | 1 | | | 5 | 2 | | | |
| 1 | | | 6 | | 3 | 4 | | |
| | | 3 | 4 | | | 9 | | |
| 4 | 7 | 2 | | | | | 6 | |

MITMACHEN
UND GEWINNEN!

Spielanleitung: Füllen Sie die leeren Felder so aus, dass in jeder waagerechten Zeile und in jeder senkrechten Spalte alle Zahlen von 1 bis 9 stehen. Dabei darf auch jedes 3 x 3 Quadrat nur je einmal die Zahlen 1 bis 9 enthalten. Die Zahlen in den farblich unterlegten Feldern ergeben in der Summe die Lösungszahl.

Die Lösungszahl senden Sie bitte mit Angabe Ihrer Anschrift und Telefonnummer bis zum **20.11.24** per

Mail an: stemweder-bote@rautenberg.media

... und das können Sie gewinnen:

1 x 2 Karten für
Das Konzert
mit **Richie Arndt**
in Lemförde /
27. November, 20 Uhr



SUDOKU-GEWINNER

aus der Ausgabe der Kw 44

Die Lösungszahl des **Sudoku-Rätsels** des Stemweder Boten lautete „**21**“.

DER GEWINNER DER EINTRITTSKARTEN FÜR DEN „KULTUREINTOPF“ IST:

FRIEDRICH STRUCKMEIER AUS STEMWEDE

DER GEWINNER DER EINTRITTSKARTEN FÜR DAS KONZERT „TAUSEND ROTE, TAUSEND GELBE“ IST:

ANETTE HENKE AUS RAHDEN



ANZEIGEN · PROSPEKTEVERTEILUNG
DRUCKE · WEB-AUFTRITTE · FILM

Rufen Sie uns an und vereinbaren Sie einen Termin mit uns.



Wir rücken Ihre Produkte und Dienstleistungen, die gesamte Leistungsfähigkeit Ihres Unternehmens, individuell nach Ihren Wünschen, ins richtige Licht.

ZEITUNG Lokaler geht's nicht. **DRUCK** Satz.Druck.Image. **WEB** 24/7 online. **FILM** Perfekter Drehmoment.

STEMWEDER
BOTE

Online lesen: stemweder-bote.de/e-paper

VERTEILUNG IN
STEMWEDE UND IN DER
SAMTGEMEINDE LEMFÖRDE



MEDIENBERATERIN
Mareile Mattlage
FON 02241 260-180
E-MAIL stemweder-bote@rautenberg.media

MEDIENBERATERIN
Kathrin Sander
FON 02241 260-179
E-MAIL stemweder-bote@rautenberg.media

Karlchen wird im Autoscooter getauft

Besonderes Event für Schausteller und Marktteam vom Brockumer Großmarkt



Marco Lampe vom Marktteam (r.) überreichte den Eltern Karl Maus und Isabella Döring mit Karlchen ein Geschenk zur Taufe. Es ist übrigens ein Body mit dem Logo, des Brockumer Marktes.



Karlchen findet die Wagen im Autoscooter eindeutig spannender als das Zeremoniell der Taufe.

Brockum (hm). Kurz bevor der Startschuss zum Brockumer Großmarkt fiel, hatten etliche Schausteller noch ein ganz besonderes Event: Die Taufe von Karl Maus auf dem Autoscooter. Der im September 2022 in Herford geborene Sohn der Schaustellerfamilie Maus stand an diesem Tag im Mittelpunkt des festlichen Geschehens.

Schick gemacht, mit weißem Smoking und schwarzen Lackschuhen.

Am Nachmittag erklingen auf dem Autoscooter dann Orgelklänge statt Popmusik und Schaustellerpfarrer Sascha Ellinghaus arrangiert Taufkerze, Katechumenöl und Taufschale auf dem mobilen Altar, den er auf der Fahrfläche des Autoscooters

aufgebaut hat. Kirchenbänke wurden gegen Bierzeltgarnituren ausgetauscht. Der Pfarrer ist Leiter der katholischen Circus- und Schaustellerseelsorge in Deutschland.

Ellinghaus ist mit seiner mobilen Kirche auf vier Rädern in ganz Deutschland unterwegs. „Die Kirche kommt zu den Menschen“, erzählt er. Dann wür-

den im Zirkus oder auf Jahrmärkten Gottesdienste gehalten und neben Taufen auch Trauungen und Begräbnisse durchgeführt. Auch Segnungen von Fahrgeschäften stünden auf seinem Dienstplan, so der Pfarrer. Auch der lebhafteste „Karlchen“, wie er liebevoll von seinen Eltern Karl Maus und Isabella Döring genannt wird, ist viel unterwegs.

„Wir sind von Ostern bis in den Herbst hinein auf Jahrmärkten in ganz Deutschland, manchmal auch in Frankreich, England oder Luxemburg unterwegs, der Brockumer Markt ist die letzte Kirmes, danach beginnen Ende November die Weihnachtsmärkte“, erzählt Karl Maus. Mit „Karlchen“ wird nun die vierte Generation heranwachsen, die den Imbiss „Star Diner“ betreibt. „Schon meine Eltern und Großeltern waren Schausteller und es ist bei uns Tradition, dass der Name des Vaters weitergegeben wird“, so der stolze Papa.

Eingeladen zur Feier der Taufe war neben vielen Schaustellerkollegen auch das Marktteam des Großmarktes.

„Ich habe schon viele Tauben erlebt, aber hier auf dem Autoscooter, das war schon etwas ganz Besonderes“, so Melanie Fedzin vom Großmarktteam.



Bierzeltgarnituren statt Kirchenbänken. Im Autoscooter auf dem Brockumer Großmarkt wurde Karlchen getauft.



Zukunftssicherer Job mit Menschlichkeit und Aufstiegschancen

Residenzleiterin Pia Pape liebt ihre Arbeit in der Altenpflege



Pia Pape fühlt sich als Residenzleiterin in der Altenpflege richtig wohl.
Foto: DJD/Alloheim Senioren Residenzen

Wer eine sinnvolle und sichere Arbeitsstelle mit Aufstiegs- und Weiterentwicklungschancen sucht, sollte sich über die vielfältigen Möglichkeiten in der Pflege informieren.

Denn fest steht: Karriere machen geht auch dort. Die Zahl der pflegebedürftigen Menschen in Deutschland wird allein durch die zunehmende Alterung bis 2055 um 37 Prozent zunehmen. Dafür werden nicht nur Pflegefachkräfte gesucht, sondern auch Mitarbeitende in Führungspositionen. Dass der Beruf unter viel besseren Vorzeichen steht, als sie zuvor angenommen hatte, überraschte Pia Pape aus Salzgitter. Sie startete ihre Karriere als Auszubildende und hat ihre berufliche Entwicklung bis hin zur Residenzleitung nie bereut.

Guter Verdienst und Aufstiegschancen

Entgegen den immer noch bestehenden Vorurteilen kann man in der Pflege gutes Geld verdienen. Fakt ist, dass schon Ausbildungsgehälter im Vergleich mit anderen Branchen überdurchschnittlich hoch ausfallen. Für Pia Pape, Einrichtungsleiterin in Salzgitter, zählt



Altenpflege ist ein Beruf mit viel zwischenmenschlichem Kontakt, der sich auch familienfreundlich gestalten lässt. Foto: DJD/Alloheim Senioren Residenzen

aber nicht nur das Geld allein. Auch die guten Zukunftsperspektiven, die Weiterentwicklung- und damit Aufstiegschancen waren für sie beim Berufseinstieg entscheidend. Unter www.alloheim.de erfährt man mehr über die Arbeit und die Möglichkeiten in der Pflege. Nach ihrer Ausbildung bildete sich Pia Pape nicht nur im Bereich Demenz und Wundversorgung, sondern auch im Qualitäts- und Personalmanagement weiter. Dieser Weg führte sie über eine Traineeausbildung in ihre aktuelle Leitungsfunktion.

Familiäre Atmosphäre

Heute arbeitet Pia Pape als Leiterin in einer Senioren-Residenz. Sie verbringt weiterhin viel Zeit auf der Station, um den Kontakt zu den Senioren zu halten, während sie gleichzeitig die familiäre Atmosphäre fördert, die sie einst in die Pflege brachte. Denn letztlich entscheidend für die Berufswahl war für sie der Kontakt

mit den Seniorinnen und Senioren. „Wichtig und extrem motivierend ist für mich der ständige Austausch mit den Bewoh-

nern. Viele sind wegen ihrer Lebenserfahrung ein Vorbild für mich und geben mir täglich sehr viel.“ (DJD)



Aug. Brehop Wehdem
Kraftfutter · Landhandel · Brennstoffe

Zur Verstärkung unseres Teams suchen wir für unsere Futtermittelproduktion in Stemwede-Wehdem zum nächstmöglichen Zeitpunkt einen

Anlagenführer / Produktionsmitarbeiter (m/w/d)

Aufgaben: Kontrolle und Begleitung des Futtermittel-Produktionsprozesses; Bedienung, Überwachung, Wartung und Reinigung technischer Anlagen und Maschinen; Produktionsplanung und -ausführung; Probeentnahmen und Qualitätskontrollen; Behebung kleinerer Störungen und Durchführung kleinerer Reparaturen; Annahme und Ausgabe von Getreide und Rohwaren

Profil: Idealerweise abgeschlossene gewerbliche oder handwerkliche Ausbildung - Start als Quereinsteiger möglich; handwerkliches Geschick; technisches Verständnis; Erfahrung im Umgang mit PC; Zuverlässigkeit und Gewissenhaftigkeit

Tel. 0 57 73 / 99 17-17 • Eckhard Brehop

Brehop GmbH & Co. KG · Molkenstraße 12 · 32351 Stemwede-Wehdem

Die nächste Ausgabe
erscheint am:
Samstag, 23. November 2024

Rautenberg Media Zeitungspapier –
nachhaltig & zertifiziert:
Made of paper awarded the EU Ecolabel
reg. no. FI/11/001, supplied by UPM

IMPRESSUM

STEMWEDER BOTE

HERAUSGEBER, DRUCK UND VERLAG

RAUTENBERG MEDIA KG
Kasinostraße 28-30 · 53840 Troisdorf
Fon +49 (0) 2241 260-0 · Fax 260-259
willkommen@rautenbergberg.media

V.i.S.d.P. Redaktioneller Teil:
Bianca Breuer und Corinna Hanf
Verantwortlich f. d. Anzeigenteil:
Dunja Rebinski

ERSCHEINUNG wöchentlich

V.i.S.d.P. FÜR DIE RUBRIK

· Politik

SPD Mathias Straub

Kostenlose Haushaltsverteilung in Stemwede. Zustellung
ohne Rechtsanspruch, Einzelbezug über Rautenberg Me-
dia 5,00 Euro/Stück + Porto. Sind gesetzlich geschützte
Warenzeichen nicht gekennzeichnet, erlauben fehlende
Hinweise keine freie Nutzung. Namentlich gekennzeich-
nete Artikel spiegeln nicht immer die Meinung der Re-
daktion wider.

Handhabung für unverlangt hereingegebene Pressematerialien

Rautenberg Media übernimmt keine Haftung für die Rich-
tigkeit (inhaltlich u. orthographisch) und Vollständigkeit.
Per Post erhaltenes Pressematerial wird nicht zurückge-
sandt. Keine garantierte Veröffentlichung. Entstehen For-
derungen Dritter aus Verletzungen des Urheber-, Presse-
oder Nutzungsrechts durch das Pressematerial, fordert
Rautenberg Media Schadensersatz beim Einreicher. Bei ir-
rümlich fehlender Namensnennung am Werk (z.B. Bild-
nachweis) verzichtet der Einreicher auf jegliche Forderung
an Rautenberg Media. Durch den Einreicher des Pressema-
terials wird Rautenberg Media befugt, dieses sowohl für ih-
re Print-Ausgaben, als auch für die durch sie betriebenen
elektronischen Medien zu verwenden.

KONTAKT

MEDIENBERATERIN

Mareile Matlage
Fon 02241260 180
stemweder-bote@rautenbergberg.media

VERTEILUNG

Regio Presse Vertrieb GmbH
mail@regio-pressevertrieb.de
regio-pressevertrieb.de

VERKAUF Fon 02241 260-112

verkauf@rautenbergberg.media

REDAKTION Fon 02241 260-250 /-212

redaktion@rautenbergberg.media

RAUTENBERG MEDIA ONLINE

rautenbergberg.media
facebook.de/rautenbergbergmedia
instagram.de/rautenbergberg_media



ZEITUNG

stemweder-bote.de/e-paper

SHOP

rautenbergberg.media/anzeigen

LOKALER GEHT'S NICHT

Für Nordrhein-Westfalen publiziert Rauten-
berg Media über 80 Städte- und Gemeinde-
zeitungen. Lernen Sie uns als 360° Media-
Partner auch bei DRUCK, WEB und FILM
kennen.

WEITERE ZEITUNGEN VON UNS

Rund 50 Städte- und Gemeindezeitungen des
Schwesterverlages **HBV** im Hauptstadtbüro
in Berlin stehen ebenfalls mit dem Slogan „Lo-
kaler geht's nicht!“ für Informationen der Bür-
gerschaft, für örtliche Werbetreibende und in-
teressierte Leser in Brandenburg und Berlin.
heimatblatt.de

Darüber hinaus gibt es noch eine Vielzahl von
Sonderpublikationen, die meist im Bogen-
druck/Bilderdruckpapiere hergestellt werden

- ZEITUNG
- DRUCK
- WEB
- FILM

PRIVATE & GESCHÄFTLICHE KLEINANZEIGEN – PREISGÜNSTIG UND EFFEKTIV

VÖR JED'N WATT DORBIE!



ANKAUF

An- & Verkauf

Antikstube-Hochdahl - Inh. M. Hesse
Ansichtskarten • Antiquitäten
Briefmarken • Münzen • Ölgemälde
Ladenlokal Stemwede-Haldem,
Tel.: 0176-38346750
www.antikstube-hochdahl.de

Angebote

Dienstleistung

Sonstiges

Klavierunterricht in Stemwede

Klavierspielen können Sie in jedem
Alter beginnen, oder wieder auffri-
schen. Sie möchten improvisieren oder
bekannte Lieder spielen? Dipl. Klavier-
lehrer und Dipl. Musiktherapeut freut
sich aufs gemeinsame Musizieren.
Probestunde möglich 01717 555 335

Gesuche

Verschiedenes

Sonstiges

Suche: ! Werkstattauflösung jeder Art !

Metall-, Holz-, Schmiedewerkstatt
Maschinen, Scheunenfunde, kleinen
Traktor, Mofa, Moped, Motorrad,
Gartengeräte, usw. Einfach melden
unter: 0160-8569529



KLEINANZEIGEN

PRIVAT & GESCHÄFTLICH

ONLINE BESTELLEN

rautenbergberg.media/kleinanzeigen
Ihre private*
KLEINANZEIGE
bis 100 Zeichen
in dieser Zeitung **ab 6,99€**

*gewerbliche Kleinanzeige ab 13,99 €

RAUTENBERG MEDIA



AUTO & ZWEIRAD

Wir kaufen Wohnmobile + Wohnwagen
Tel.: 03944-36160 www.wm-aw.de
"Wohnmobilcenter Am Wasserturm"

Familien



ANZEIGENSHOP

FGB 20-13
43 x 90 mm
ab **52,00**

Für alles was wirklich zählt:
shop.rautenbergberg.media

*inkl. MwSt., Preis variiert nach Auflage der Zeitung



Mehr sehen. Besser hören.

DEGENER

BRILLEN

HÖRGERÄTE

UHREN + SCHMUCK

Mindener Straße 19 · 32361 Pr. Oldendorf

Tel. **05742/2546** · E-Mail pr.oldendorf@degener24.de

www.degener24.de

AUS DEN NACHBARGEMEINDEN

Ein Ozean voller Musik

Besucher dürfen mit den „Nixen“ in ein schillerndes Klangerlebnis abtauchen - „Kul-Tür“ präsentiert Konzert in der St. Johannis-Kirche in Rahden

Rahden. Der Rahdener Kulturverein „Kul-Tür e. V.“ lädt für Donnerstag, 28. November, zu seinem adventlichen Konzert in die Ev. St. Johannis-Kirche in Rahden ein. Dieses Jahr präsentieren das Streichquartett „Die Nixen“ ein Programm mit dem Titel „Weihnachtliche Emoceans“. Das Konzert beginnt um 19 Uhr. Karten sind ab sofort bei der Volksbank Plus zu erwerben.

„Die Nixen“ - das ist Leidenschaft, Musikalität, Spielfreude und Groo-

ve vereint in einem Streichquartett der besonderen Art.

Die vier Künstlerinnen Rahel Rilling (Violine), Katharina Wildhagen (Violine), Kristina Menzel-Labitzke (Viola) und Nikola Spingler (Cello) schwimmen auf ihren musikalischen Tauchgängen stilvoller durch die verschiedensten Genres. Von Klassik über Filmmusik, Jazz, Pop und Rock, fließt alles ein, was die Vier begeistert und verschmilzt zu einem neuen Klangerlebnis.

Seit „Die Nixen“ 2006 im Badeschiff Berlin der Spree entsprungen sind, tourten sie mit Weltstars wie Michael Bublé und Mando Diao, waren im Hotel Atlantic in Hamburg und im Hotel Adlon in Berlin zu bewundern, spielten zu feierlichen Festakten wie in der Oper Leipzig, zur Schiffstaufer der AIDA LUNA, bei Reden des Bundespräsidenten und konzertierten bei Festivals wie dem Schleswig-Holstein Musikfestival sowie im Konzerthaus Berlin.

In ihrem aktuellen Programm „Emoceans“ durchschwimmen „Die Nixen“ mit ihrer Hörerschaft sämtliche Gefühlswelten.

Mit Herz und Humor nehmen die musikalischen Wasserwesen ihr Publikum mit auf eine abwechslungsreiche Reise, lassen Bekanntes neu und Neues anders erklingen, ob mit Tiefgang oder stürmisch virtuos, auf sanften Wellen oder spritzig witzig: In den schillerndsten Klangfarben präsentieren „Die Nixen“ einen Ozean voller Musik.

JFK – Arbeitskreis Asyl – Flüchtlingshilfe

Für unsere Flüchtlinge in Stemwede suchen wir aktuell:

- Herren Winterbekleidung
- Nachtwäsche alle Größen
- Maxie Cosi
- Toaster und andere Kleingeräte

Unsere Kleiderkammer "Schöne Dinge" ist für Spender und Flüchtlinge jeden Mittwoch von 17.00 bis 19.00 Uhr geöffnet.

Adresse ist: Am Schulzentrum 10

Fragen zum aktuellen Bedarf an: spenden@neu-in-stemwede.de

Wir danken für ihre große Unterstützungsbereitschaft!



JETZT IST GENAU RICHTIG



**ZWEI
KÜCHENSTUDIO'S**
mit über 300
Ausstellungsküchen
in beiden Häusern!
**Für eine Beratung
bitten wir um vorherige
TERMIN-
ABSPRACHE!**

5 GRÜNDE, um jetzt eine neue KÜCHE zu kaufen...



1

Die neuesten Küchen-Design-Trends 2024/25
Innovativ, einzigartig & individuell.

2

Die neuesten Ausstattungs-Highlights
Für mehr Spaß beim Kochen mit Familie & Freunden.

3

Keine Kompromisse bei Qualität & Langlebigkeit
Weil Sie jetzt genau wissen, was Sie wollen!

4

Eine umweltbewusste Zukunft
Energie sparen und noch etwas für die Umwelt tun.

5

KÜCHEN-Rundumservice
Von der Planung bis zur Montage sind wir für Sie da.

HENKE
seit 1973

Das Möbelhaus mit der
größten Küchenschau
im Norden!

49419 Wgf.-Ströhen
Lagerweg 18 • Tel. 0 57 74 - 9 49 60
info@henke-wohnmkomfort.de
www.henke-kuechen.de

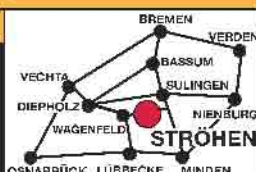

AB

**KÜCHEN-
Fachmarkt**
QMBH

Die größte
Küchenschau
in Nord-
Westfalen!

32369 Rahden

Werner-v.-Siemens-Str. 5/7
Tel.: 05 77 1 - 50 11 • beratung@ab-kueche.de
www.ab-kueche.de

