



# STEMWEDER BOTE

VERTEILUNG IN STEMWEDE UND IN DER SAMTGEMEINDE LEMFÖRDE

51. Jahrgang      Samstag, den 30. September 2023      Woche 39      Jede Woche in Ihrem Briefkasten



Seniorenwohnungen  
am Stemmwer Berg



Sie lassen es sich gut gehen

- Individuell leben mit Unterstützung in altersgerechten Wohnungen zusammen in einer Gemeinschaft
- Wir bieten auf Wunsch Pflege, Betreuung und vielseitige Serviceleistungen

Gustav-Niermann-Weg 18  
32351 Stemmwe  
Telefon 0 57 73 / 81 33 (Fam. Schmalge)  
Fax 0 57 73 / 99 17 902  
Telefon 0 54 74 / 20 50 00 (mobicare)  
[www.mobicare.de](http://www.mobicare.de)  
Email: [stemwede@mobicare.de](mailto:stemwede@mobicare.de)

QUADE  
metallbau GmbH

HANDWERK mit Profil  
[www.quade-metallbau.com](http://www.quade-metallbau.com)

- Fenster      ■ Haustüren
- Überdachungen      ■ Fassaden
- Sektionaltore      ■ Brandschutztüren



Lemförder Straße 16 • 32369 Rahden • Telefon 05771/9189-0  
[info@quade-metallbau.com](mailto:info@quade-metallbau.com)



CLASSIC



Wir sind dabei.  
In Levern. In und an der Festhalle.



Tankstelle • Shop • Bistro

Mo - Fr: 5.00 - 20.00 Uhr | Sa: 7.00 - 20.00 Uhr | So: 8.00 - 20.00 Uhr

Waschanlage • Selbstwaschplätze

Mo - Sa: 7.00 - 20.00 Uhr

Freie Werkstatt • Fahrzeugaufbereitung • Gebrauchtwagen

Mo - Fr: 8.00 - 17.00 Uhr | Sa: 9.00 - 12.00 Uhr

Leverner Str. 6 | 32351 Stemmwe-Levern  
Tel. 05745 2121 | [info@auto-service-levern.de](mailto:info@auto-service-levern.de)  
[www.auto-service-levern.de](http://www.auto-service-levern.de)



IN  
LEVERN  
in und an der  
Festhalle

6.-8.10.

6.10. | 21 Uhr UNITED DJs  
7.10. | 15 Uhr HERR JAN UND SEINE SUPERBÄND  
7.10. | 20 Uhr HIT RADIO SHOW und DJ ONLY ME  
8.10. | 17 Uhr TRIPLE O

KUTSCHE  
KLEINER  
EENTER  
HOFMANN

LSM

GEWERBESCHAU



Die alles halb so wild  
Autoversicherung der  
LVM- Jetzt Angebot einholen!

LVM  
VERSICHERUNG

Ulrich Rust  
Schröttinghauser Straße 5  
32351 Stemmwe  
Telefon (05745) 20 70  
[info@rust.lvm.de](mailto:info@rust.lvm.de)

Martina Wilking  
Patrick Herbst  
Arrenkamper Straße 12  
Am Thie 2 in Dielingen  
32351 Stemmwe  
Telefon (05474) 64 55  
[info@wilking.lvm.de](mailto:info@wilking.lvm.de)

Matthias Lämmchen  
Stemmwer Berg Straße 80  
32351 Stemmwe  
Telefon (05773) 30 5  
[info@laemmchen.lvm.de](mailto:info@laemmchen.lvm.de)

## Öffnungszeiten

### Verwaltungsstellen Levern, Buchhofstr. 17:

Aufgrund der Corona-Pandemie können wir Ihre persönlichen Anliegen derzeit ausschließlich nach vorheriger Terminvereinbarung bearbeiten. Bitte nutzen Sie hierfür unsere Online-Terminanfrage oder kontaktieren Sie uns unter:

**Telefon: +49 5745 78899-0**  
**Fax: +49 5745 / 78899-180**  
**E-Mail: [info@stemwede.de](mailto:info@stemwede.de)**

Montag-Freitag 08.30 - 12.00 Uhr  
 Montag, Mittwoch 14.00 - 16.00 Uhr  
 Donnerstag 14.00 - 18.00 Uhr  
 Dienstag, Freitag nachmittags geschlossen

## Bürgermeister-Sprechstunde

### Termine bei Bürgermeister Kai Abruszat

Für Terminabsprachen steht das Bürgermeisterbüro unter der Telefonnummer 05745 / 7 88 99 930 während der Öffnungszeiten oder per E-Mail unter [buergermeisterbuero@stemwede.de](mailto:buergermeisterbuero@stemwede.de) gerne zur Verfügung.

## Öffnungszeiten

### Mediathek in Wehdem

Die Mediathek ist wie folgt geöffnet:

**Donnerstags von 15 - 18 Uhr, Freitags von 9 - 12 Uhr**  
**In den Ferien donnerstags von 15 - 18 Uhr**

Mediathek Stemwede-Wehdem  
 Am Schulzentrum 12  
 Telefon: 05745 788 99 574 (während der Öffnungszeiten)  
 E-mail: [gemeindebuecherei@stemwede.de](mailto:gemeindebuecherei@stemwede.de)

Das Team freut sich auf rege Besuche.

## Wichtige Rufnummern

**Notruf der Polizei: 110**

**Notruf der Feuerwehr und des Rettungsdienstes: 112**

Krankentransporte, Rettungsdienst  
 in Nichtnotfällen: **192 22**

### Sprechzeiten der Polizei

Bezirksdienst Stemwede  
 Am Schulzentrum 10 - 14, Herr Th. Müller  
 Dienstags: 10 - 12 Uhr, Donnerstags: 15 - 17 Uhr  
 Tel: 05745 - 6139967 oder 0174-6491058

Terminabsprache erwünscht  
 In dringenden Fällen: Notruf der Polizei: 110

## Entsorgung von Elektro- und Elektronikaltgeräten

Wo werden die Geräte angenommen?  
 Firma Wüppenhorst, Oppenwehe  
 Die Annahmestelle ist jeweils samstags von 9.00-12.00 Uhr geöffnet.

## Entsorgung von Grünabfällen

Bei folgenden Firmen sind Sammelstellen für Grünabfälle eingerichtet:

- Firma Wüppenhorst Entsorgungsbetriebe GmbH, Oppenwehe, Tel. 05773 / 620
- Raiffeisen Lübbecke Land AG, Levern, Tel. 05745 / 578
- Raiffeisenmarkt, Stemshorn, Tel. 05443 / 9932-0

## STEMWEDER BOTE

### Anzeigenannahme und Verteilung

Allein zuständig in allen Anzeigenfragen, gewerblich und familiär, sowie für die Verteilung des Stemweder Boten ist Herr Holger Brehme

**Telefon: 05773/8319**  
**E-Mail: [stemweder-bote@rautenberg.media](mailto:stemweder-bote@rautenberg.media)**

### Redaktionsschluss

Zur Veröffentlichung bestimmte Texte und Mitteilungen müssen der Redaktion des Stemweder Boten, Herrn Holger Brehme, *spätestens bis 10.00 Uhr am Donnerstag der Woche vor Erscheinen* des Stemweder Boten in druckfertiger Form vorliegen. Später eingehende Texte können für den aktuellen Boten keine Berücksichtigung finden. Für die Übersendung der Manuskripte (Bilder im Format jpg) per E-Mail nutzen Sie bitte folgende E-Mail-Adresse:  
[stemweder-bote@rautenberg.media](mailto:stemweder-bote@rautenberg.media)

**Unsere nächsten Erscheinungstermine sind:**

**KW 40 – Samstag, 07. Oktober 2023**

Anzeigenschluss: Mittwoch, 27. September 2023 – 10 Uhr

**KW 41 – Samstag, 14. Oktober 2023**

Anzeigenschluss: Donnerstag, 05. Oktober 2023 – 10 Uhr

## Müllabfuhrtermine 02.10.2023 - 28.10.2023

### Arrenkamp - Westrup - Wehdem

Montag,	02. Oktober	Biomüll
Montag,	09. Oktober	Altpapier/Gelbe Tonne
Montag,	16. Oktober	Biomüll
Montag,	23. Oktober	Restmüll

### Dielingen - Haldem

Freitag,	06. Oktober	Biomüll
Donnerstag,	12. Oktober	Altpapier/Gelbe Tonne
Donnerstag,	19. Oktober	Biomüll
Donnerstag,	26. Oktober	Restmüll

### Drohne - Sundern - Niedermehnen - Twiehausen(Nord)

Samstag,	07. Oktober	Biomüll
Freitag,	13. Oktober	Altpapier/Gelbe Tonne
Freitag,	20. Oktober	Biomüll
Freitag,	27. Oktober	Restmüll

### Levern - Destel - Twiehausen(Süd)

Mittwoch,	04. Oktober	Biomüll
Dienstag,	10. Oktober	Altpapier/Gelbe Tonne
Dienstag,	17. Oktober	Biomüll
Dienstag,	24. Oktober	Restmüll

### Oppendorf - Oppenwehe

Donnerstag,	05. Oktober	Biomüll
Mittwoch,	11. Oktober	Altpapier/Gelbe Tonne
Mittwoch,	18. Oktober	Biomüll
Mittwoch,	25. Oktober	Restmüll



Angebote gültig vom 02.10. bis 14.10.2023



Barre  
versch. Sorten  
24 x 0,33l MW  
1l = 1,64

**12<sup>99</sup>**  
zzgl. 3,42 Pfand



Coca-Cola,  
Fanta, Sprite  
versch. Sorten  
12 x 1,0l MW  
1l = 0,92

**10<sup>99</sup>**  
zzgl. 3,30 Pfand



**KASTEN  
HERFORDER KAUFEN,  
PUSH-UP ÖFFNER  
GRATIS\***

\*Beim Kauf von einem Kasten Herforder  
27 x 0,33l-MW (versch. Sorten) erhalten Sie  
einen Herforder Push-up Öffner gratis dazu.  
Solange der Vorrat reicht. Abbildung ähnlich.

Herforder  
versch. Sorten  
27 x 0,33l MW  
1l = 1,77

**12<sup>99</sup>**  
zzgl. 3,66 Pfand



Warsteiner  
versch. Sorten  
24 x 0,33l MW  
1l = 1,51

**13<sup>99</sup>**  
zzgl. 3,42 Pfand



König Pilsener  
od. Alkoholfrei  
24 x 0,33l MW  
1l = 1,77

**13<sup>99</sup>**  
zzgl. 3,42 Pfand



Krombacher  
versch. Sorten  
24 x 0,33l MW  
1l = 1,41

**13<sup>99</sup>**  
zzgl. 3,42 Pfand



Flensburger  
versch. Sorten  
20 x 0,33l MW  
1l = 2,12

**13<sup>99</sup>**  
zzgl. 4,50 Pfand



Volvic Tee  
versch. Sorten  
6 x 1,5l MW  
1l = 1,11

**9<sup>99</sup>**  
zzgl. 3,00 Pfand



Salvus  
Classic, Medium,  
Naturelle, Sanft  
12 x 0,75l MW  
1l = 0,44

**3<sup>99</sup>**  
zzgl. 3,30 Pfand



Vilsa  
Classic, Medium,  
Naturelle, Leichtperlig  
12 x 1,0 l MW  
1l = 0,50

**5<sup>99</sup>**  
zzgl. 3,30 Pfand



Coca-Cola  
versch. Sorten  
12 x 0,5l MW  
1l = 2,00

**11<sup>99</sup>**  
zzgl. 4,50 Pfand



Doppio Passo  
Grillo  
od. Primitivo  
12,5%/13% Vol.  
0,75l  
1l = 7,99

**5<sup>99</sup>**



Landpartie  
versch. Sorten  
ab 10% Vol.  
0,75l  
1l = 6,65

**4<sup>99</sup>**



Desperados  
versch. Sorten  
4 x 0,33l MW  
1l = 4,16

**5<sup>99</sup>**  
zzgl. 0,32 Pfand



Heilbronner  
Samtrot  
mild  
11% Vol.  
0,75l  
1l = 6,65

**4<sup>99</sup>**

Für Druckfehler keine Haftung.

**GETRÄNKE  
KETTLER**

32351 Stewede • Schelger Weg 2

**Tel. 0 57 45 / 21 04**

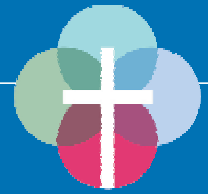

## Stemmwerder Kirchengemeinden

### Gottesdienste

#### 1. Oktober - Erntedankfest

9.30 Uhr - Erntedankgottesdienst in der Martini-Kirche in Oppenwehe, mit dem Kindergarten und der Aktion „Eine Tüte Güte“ (Pfin. S. Mettenbrink)

11 Uhr - Erntedankgottesdienst in der St. Marien-Kirche in Dielingen (Pfr. M. Beening); Erntedankgottesdienst in der Stiftskirche in Levern (Pfrin. S. Mettenbrink)

Wer einen online-Gottesdienst feiern möchte, kann auf dem Youtube-Kanal des Kirchenkreises Angebote finden.

[www.youtube.com/channel/UCR91Lz5U8aPX6\\_OR3j3Vd4g](http://www.youtube.com/channel/UCR91Lz5U8aPX6_OR3j3Vd4g)

### Veranstaltungen/Termine

#### Dielingen/Haldem

Samstag, 30. September, 9 bis 11 Uhr Annahme von Erntegaben für den Erntedankgottesdienst in der Sakristei der St. Marien-Kirche in Dielingen. Nach dem Erntedankfest werden die Erntegaben an die Tafel „Lübbecker Land“ gespendet.

#### Oppenwehe

Samstag, 30. September, 14 Uhr Handlettering Workshop im Gemeindehaus (siehe Gemeindebrief)

#### Wehdem

Erntegaben können am Freitag, 6. Oktober, von 9 bis 16 Uhr und am Samstag, 7. Oktober, von 9.30 bis 10.30 Uhr im Turmeingang der Kirche abgegeben werden. Anschließend werden die Erntegaben der Tafel „Lübbecker Land“ übergeben.

#### Gruppen, Kreise, Chöre Dielingen/Haldem

Vom 2. bis 14. Oktober sind Herbstferien. Alle Gruppen und Kreise treffen sich nach Vereinbarung.

montags: 19.30 bis 21 Uhr Posaunenchorprobe im Bürgerhaus in Dielingen

19.30 bis 21 Uhr WWJD-Gruppe des CVJM für Jugendliche ab 17 Jahre im Gemeindezentrum Haldem (14-tägig, Ansprechpartner Eduard Abrams 0160/96687806)  
20 bis 22 Uhr Badmintontraining (CVJM) in der Zweifach-Sporthalle

in Dielingen, Ansprechpartner Martin Holtkamp

(martin-holtkamp@web.de)

dienstags: 15 bis 17 Uhr Altenstube im Bürgerhaus in Dielingen

donnerstags: 9 bis 10.30 Uhr Eltern-Kind-Gruppe für Eltern und ihre Kinder in den ersten beiden Lebensjahren im Gemeindezentrum HAI (CVJM) - Informationen bei Wiebke Henke,

Tel. 01608200202 (WhatsApp)  
freitags: 20 bis 22 Uhr Badmintontraining (CVJM) in der Zweifach-Sporthalle in Dielingen, Ansprechpartner Martin Holtkamp

(martin-holtkamp@web.de)

#### Levern (Gemeindehaus)

Vom 2. bis 14. Oktober sind Herbstferien. Alle Gruppen und Kreise treffen sich nach Vereinbarung.

Dienstag: 9.30 bis 10.30 Uhr Krabbelgruppe für Eltern mit Kindern bis zum Kindergartenalter (CVJM) - Informationen bei Eileen Ryzich Tel. 0160/90370972

Mittwoch: 16 Uhr Kinderchor;  
19.30 Uhr Chorprobe Pantarhei  
Donnerstag: 20 Uhr

Chorprobe Herztöne

Freitag: 19.30 Uhr

Posaunenchorprobe

Konfirmandenarbeit findet statt nach Absprache mit den Verantwortlichen in den Gruppen.

#### Oppenwehe

Ab dem 2. Oktober sind Ferien. Alle Gruppen und Kreise treffen sich nach Vereinbarung

#### Wehdem

Vom 2. bis 14. Oktober sind Herbstferien. Alle Kreise und Gruppen treffen sich nach Vereinbarung.

Mittwoch, 4. Oktober: 19.30 Uhr Bibelkreis

Am Sonntag, 8. Oktober, feiern wir in Wehdem um 9.30 Uhr einen Erntedankgottesdienst, mit Abendmahlsfeier, dem Kirchen- und Posaunenchor.

#### Erreichbarkeit der Gemeindebüros

Ab Oktober neue Öffnungszeiten des Gemeindebüros in Oppenwehe: mittwochs, 9 bis 11.30 Uhr. Das Gemeindebüro in Levern bleibt am Montag, 2. Oktober, geschlossen.

## Erntedankgaben

Am Sonntag, 1. Oktober, findet um 11 Uhr in der Stiftskirche Levern der Gottesdienst zum Erntedank statt. Die für das Erntedankfest zugeordneten Erntegaben können am Freitag, 29. September, in der Zeit

von 10 bis 12.30 Uhr an der Stiftskirche Levern bei der Küsterin Frau Dshus abgegeben werden. Die Gaben werden danach von der Tafel Lübbecker Land in Stemmwerde abgeholt.



## ANZEIGEN · PROSPEKTEVERTEILUNG DRUCKE · WEB-AUFTRITTE · FILM

Rufen Sie mich an und vereinbaren Sie einen Termin mit mir.



Wir rücken Ihre Produkte und Dienstleistungen, die gesamte Leistungsfähigkeit Ihres Unternehmens, individuell nach Ihren Wünschen, ins richtige Licht.

**ZEITUNG**  
Lokaler geht's nicht.

**DRUCK**  
Satz.Druck.Image.

**WEB**  
24/7 online.

**FILM**  
Perfekter Drehmoment.

## STEMWEDER BOTE

Online lesen: [stemweder-bote.de/e-paper](http://stemweder-bote.de/e-paper)

VERTEILUNG IN  
STEMWEDE UND IN DER  
SAMTGEMEINDE LEMFÖRDE

### MEDIENBERATER

Holger Brehme

**FON** 05773 8319

**E-MAIL** [stemweder-bote@rautenberg.media](mailto:stemweder-bote@rautenberg.media)

### SIE ERREICHEN UNS TELEFONISCH

Mo. - Fr. jeweils von 10.00 - 12.00 Uhr und zusätzlich

Di. von 15.00 - 17.00 Uhr oder senden Sie uns eine E-Mail, wir rufen Sie dann schnellstmöglich zurück.



# NOTDIENSTE

WIR SIND RUND UM DIE UHR FÜR SIE DA!



**110 POLIZEI**  
**112 FEUERWEHR**



## Ärztlicher Notdienst

Die zentrale Notfallpraxis am Krankenhaus Lübbecke ist erreichbar unter der Rufnummer **05741/1077**

Eine vorherige telefonische Anmeldung ist erforderlich.  
Kernöffnungszeiten:  
· montags, dienstags und donnerstags von 18 bis 22 Uhr  
· mittwochs und freitags von 13 bis 22 Uhr  
· samstags und sonntags sowie an Feiertagen von 8 bis 22 Uhr  
Telefonisch ist die Notfallpraxis durchgängig bis 8.00 Uhr am Folgetag erreichbar.

**In den Fällen, in denen aufgrund Ihrer Erkrankung ein Hausbesuch erforderlich ist, wenden Sie sich bitte an die Telefonnummer**

**116 117**  
**Zahnärztlicher Notdienst**  
**Für den Kreis Minden-Lübbecke**

Abfrage unter  
Tel.: 01805 / 98 67 00  
An Wochenenden und Feiertagen  
**Für den Kreis Diepholz**  
Abfrage unter  
Tel.: 05443 / 92 93 28

An Wochenenden und Feiertagen  
**Kinderärztlicher Notdienst**

Abfrage unter  
Tel.: 0571 / 790 40 40

**Augenärztlicher Notdienst**

Abfrage unter  
Tel.: 0180 / 50 44 10

**Gift-Notruf-Zentrale**

Abfrage unter 0228 / 19240

**Opfer-Notruf**

Abfrage unter 116006

## Apotheken Bereitschaftsdienste

aktuelle Notdienste auch online unter:  
**www.akwl.de**

**Samstag, 30.09.2023 /**

9.00 - 9.00 Uhr, Pelikan-Apotheke  
oHG, Bremer Str. 73, 49163 Bohmte, 05471-95540

Wiehen-Apotheke, Bahnhofstr. 29, 32361 Pr. Oldendorf (Holzhausen), 05742-2575

**Sonntag, 01.10.2023 /**

9.00 - 9.00 Uhr, Pelikan-Apotheke  
oHG, Bremer Str. 73, 49163 Bohmte, 05471-95540

Nord-Apotheke, Alsweder Str. 13, 32312 Lübbecke, 05741-809592

Auburg-Apotheke,  
Oppenweher Straße 10,  
49419 Wagenfeld, 05444-994020

**Dienstag, 03.10.2023 /**

9.00 - 9.00 Uhr  
City-Apotheke, Breslauer Str. 16, 32339 Espelkamp, 05772-8855

Apotheke Lintorf, Alte Poststr. 1, 49152 Bad Essen, 05472-7246

Apotheke am See, Alte Dorfstr. 5, 49459 Lembruch, 05447-1099

**Mittwoch, 04.10.2023 /**

9.00 - 9.00 Uhr  
Burg-Apotheke, Burgstr. 2, 49448 Lemförde, 05443-203013

Apotheke Lintorf, Alte Poststr. 1, 49152 Bad Essen, 05472-7246

Stern-Apotheke, Lange Str. 1, 323121 Lübbecke, 05741-310886

## Treffen Angehöriger psychisch Erkrankter

Die kostenfreie Gesprächsgruppe trifft sich am 2. Donnerstag eines Monats um 19.00 Uhr in der Paritätischen Begegnungsstätte (Kleiner Saal), Simeonstr. 19 in Minden.  
Anmeldungen: Selbsthilfe-Kon-

taktstelle PariSozial Minden-Lübbecke/Herford unter Telefon 0571 8280224 oder E-Mail: selbsthilfe-mi-lk@paritaet-nrw.org.

## Tinnitus-SHG Altkreis Lübbecke

Informationen und Termine  
über Telefon oder Mail

Claudia Jork, Tel. 0173-2521989  
(E-Mail: ClaudiaJork@aol.com)  
und Rolf Bökenkröger,  
Tel. 0172-6549165

(E-Mail: boekenkroeger@gmail.com)  
SH-Übungen,  
Erfahrungsaustausch, Tipps

## Tierärztlicher Bereitschaftsdienst

An Feiertagen und an Samstagen und Sonntagen wird der Notdienst durch nachstehende Tierarztpraxen sichergestellt:  
Tierklinik Preußisch Oldendorf,

Tel. 05742-2355  
Tierärztliche Praxis für Pferde und Kleintiere Dietmar Helms, Espelkamp-Fiestel, Tel. 05743-928811

## HNO-Notdienst

Für den Zeitraum  
vom 29.09.2023 - 12.10.2023

Der wöchentliche Notdienst beginnt freitags um 13.00 Uhr und endet am darauffolgenden Freitag um 8.00 Uhr morgens.

In der Zeit von 22.00 Uhr bis 8.00 Uhr morgens übernimmt den Notdienst die HNO-Klinik in Minden oder die HNO-Klinik in Bielefeld.

Feste Kernsprechstunde am Wochenende oder Feiertag ist von

10.00 Uhr bis 12.00 Uhr und von 17.00 bis 18.00 Uhr.

Am Mittwochnachmittag findet die feste Sprechstunde von 17.00 Uhr bis 18.00 Uhr statt.

**29.09.2023 - 05.10.2023**

Dr. Krähe, Bahnhofstraße 75, 32584 Löhne, 05732-16705

**06.10.2023 - 12.10.2023**

Dr. Voigtländer, Gerichtsstraße 2, 32369 Rahden, 05771-5069

## Das Blaue Kreuz

Hilfe für Alkohol- und Medikamentenabhängige und deren Angehörige

Es ist keine Schande suchtkrank zu sein.

Es ist aber eine Schande, nichts dagegen zu tun.

Wir versuchen Antworten zu geben!

**Vertrauenspersonen:**

Petra Cailliez, Tel. 05471 / 1229, Mobil 0179 / 8118393

Günter Portmann, Tel. 05474 / 2059363

### Senioren Fahrdienst Stemwede e.V.

Einkaufen - Arzttermine - Soziale Kontakte

Fahrten von Montag - Freitag

Fahrtbestellungen unter Telefon 05745-78899-770

montags von 9 - 12 Uhr + donnerstags 15 - 18 Uhr

**Fahrtbestellungen müssen mindestens 3 Tage vor dem Fahrtbeginn angemeldet werden!**

**Kurzfristige Fahrtabsagen an Tel.-Nr.: 0151 726 25248**

**STEMWEDER  
BOTE**

Sie erreichen uns telefonisch:

Mo. - Fr. jeweils von 10.00 - 12.00 Uhr und zusätzlich

Dienstag von 15.00 - 17.00 Uhr oder senden Sie uns eine E-Mail, wir rufen Sie dann schnellstmöglich zurück.

## „Einige waren Nachbarn“

Ausstellung aus der NS-Zeit eröffnet - Radtour zu markanten Orten mit dem Bürgermeister



### Bürgermeister Kai Abrusatz begrüßte die Gäste

Am Sonntag-Vormittag, um Punkt 10 Uhr, eröffneten Bürgermeister Kai Abrusatz, Frau Kim Sommerer von der Villa ten Hompel aus Münster und Gemeindeheimatpfleger Tobias Seeger die Ausstellung über Täterschaft, Mitläufertum und Widerstand im Deutschen Reich und in Stemwede zur Zeit der NS-Diktatur von 1933 bis 1945 in der Begegnungsstätte Wehdem. Die Ausstellung des United States Holocaust Memorial Museums war schon im Deutschen Bundestag in Berlin zu sehen und gastiert für die nächsten zwei Monate bis zum 9. November in der Begegnungsstätte in Stemwede-Wehdem. Sie ist Mittwochs, Donnerstags und Samstag und Sonntag jeder Woche von 14 bis 18 Uhr für jedermann geöffnet. Der Eintritt ist frei. Bürgermeister Kai Abrusatz begrüßte über 60 Gäste und rief die Zeit des Nationalsozialismus auch mit den Greueltaten in den Vernichtungslagern wie Auschwitz in Erinnerung. Allein dort wurden mehr als anderthalb Mil-

lionen Männer, Frauen und Kinder ermordet. Von diesem Synonym der Unmenschlichkeit, Brutalität und Erbarmungslosigkeit aus stellte er die Verbindung her zum Leben in dieser Zeit in unserer Nachbarschaft in den Gemeinden des heutigen Stemwede. Genau um diese Aspekte wurde die Ausstellung des United States Holocaust Memorial Museums hier erweitert. Für dieses außergewöhnliche Engagement dankte er besonders Gemeindeheimatpfleger Tobias Seeger, der Gemeindecarchivarin Christel Droste und Kim Sommerer von der Villa ten Hompel aus Münster sowie allen weiteren Organisatoren und den vielen freiwilligen Helfern. „Er wünsche sich“ betonte der Bürgermeister „dass die Ausstellung dazu hilft und beiträgt, eine Haltung zu gewinnen, die Antisemitismus und andere Menschenfeindlichkeit erkennt und benennt und die dagegenhält. Und die auch alle Versuche der Verharmlosung und des Beschweigens verhindert.“

„Der Ort der Ausstellung in der Begegnungsstätte in direkter Nähe zum Schulzentrums gibt auch der jungen Generation die Chance, sich mit der Zeit und den Schicksalen von damals auseinanderzusetzen - ganz anders als aus den klassischen Geschichtsbüchern“ ergänzte er.

Frau Kim-Eileen Sommerer stellte in der Vordergrund „wie das Unvorstellbare möglich sein kann“ und die indirekte Verantwortung eines jeden Einzelnen dazu.

Gemeindeheimatpfleger Tobias Seeger sagte: „Es ist gut, dass wir nicht wissen, was noch kommt - aber es ist richtig sich mit dem auseinander zu setzen, was wir wissen“ Er betonte auch, „dass die erweiterte Ausstellung niemanden persönlich anklagen möchte, aber die Zeichen der Zeit auch in Stemwede darstellen und in Erinnerung halten möchte“ Seeger dankte neben den bereits genannten Personen Waltraud und Theodor Frenzel, Stephan Leonhardt, Friedbert Bohne, Gabriele Niermann-Limprecht, Kerstin

Straub, Wolfgang Schmutz auch den vielen ehrenamtlichen Unterstützern und Engagierten um diese Ausstellung. Nach diversen Schulungen sind insgesamt 15 Ehrenamtliche gern bereit Besuchern spezielle Führungen durch die Ausstellung anzubieten.

Termine können unter [stemweder.erinnern.app](mailto:stemweder.erinnern.app) oder per email unter [ausstellung@zuhaue-in-stemwede.de](mailto:ausstellung@zuhaue-in-stemwede.de) oder durch Anruf in der Gemeindeverwaltung gebucht werden.

Selbstverständlich kann die Ausstellung zu den Öffnungszeiten auch ohne Führung besucht werden. Anschließend startete bei herrlichem Sommerwetter eine Radtour mit dem Bürgermeister zu verschiedenen Erinnerungsorten des Nationalsozialismus in Stemwede. Das Teilnehmerfeld von rund 60 Personen begab sich unter Leitung des Tourguides Manfred Südmeyer und Mitorganisatorin Katrin Stuwe von der Gemeindeverwaltung auf den Weg nach Oppendorf, Niedermehren und Levern.



Gemeindeheimatpfleger Tobias Seeger bedankte sich bei der Organisatoren der Ausstellung

## Second Hand Basar in der Leverner Festhalle

Am 22. Oktober darf wieder von 14 bis 16 Uhr gestöbert werden. Angeboten werden Kleidung,

Spielzeug, Bücher und vieles mehr. Für das leibliche Wohl ist mit Bratwurst, Torten und Kaf-

fee auch gesorgt. Infos und Anmeldungen sind möglich bei Konny Stärke,

Tel.: 05745/300267 oder Silvia Mösemeyer, Tel.: 05745/2677 (ab 18 Uhr).



# Veränderungen beim Stemweder Bote

Der Stemweder Bote ist ab dem 1. Oktober unverändert weiterhin für Sie da, jedoch arbeiten wir vom Homeoffice aus.

Weitere Informationen über die Erreichbarkeit entnehmen Sie bitte der nebenstehenden Anzeige.

**Das Büro in der Stemwederberg Str. 80 ist ab dem 1. Oktober 2023 geschlossen!**

Den **Stemweder Boten** erreichen Sie telefonisch Montag-Freitag von 10-12 Uhr und Dienstag von 15-17 Uhr unter Tel.Nr. **8319** oder **99 14 640** oder per Mail **stemweder-bote@rautenberg.media**

Der Stemweder Bote informiert in eigener Sache

# Oldtimertreffen und -ausfahrt in Oppenwehe



Oldtimer vor der Bockwindmühle

Rund 250 Old- und Youngtimer Kfz, sowie viele Motorräder trafen sich am Sonntag in Oppenwehe an der Bockwindmühle. Gut 110 davon haben dann an einer gemeinsamen Ausfahrt durch die 13 Stemweder Ortsteile teilgenommen. Das Feld startete in drei Gruppen hinter den Oldtimer-Fahrzeugen von Günter Hübner, Erhard Kröger und Rüdiger Vogt. Interessierte Zuschauer säumten die

**Annahmestelle  
Textilreinigung  
Wäscherei**

**Neu**

Braultkleider-Service  
Leverner Str. 54 ehemals Stegemöller

**Schaschlik**  
handgesteckt

..... 100 g **1,39**

**Jagdwurst**  
im Stück

..... 100 g **0,99**

**Hackfleisch**  
Schwein u. Rind  
gemischt

..... 100 g **0,94**

**Cevapcici**  
Mettröllchen,  
pikant gewürzt

..... 100 g **1,29**

Angebot ist gültig vom 28.9.23 bis 4.10.23

**Schimmeck** Fleischerei  
Qualität aus Meisterhand I

Grillspezialitäten · Partyservice

**f**

Stemwede-  
Oppenwehe  
Tel. 0 57 73 / 5 26

www. Fleischerei-Schimmeck.de



**KOLKHORST**  
ABSETZMULDEN

Wir sind:  
**schnell·flexibel  
preiswert**

Wir freuen uns auf Ihren Anruf:  
**05743/933 977 0**

SEIT **S** 1956

**05771 - 911 20**  
www.firma-schuster.de

**Urlaub – Wohin mit dem Hund?**

**DAGMAR JÄGER**

Bruchweg 14  
32351 Stemwede-Levern

Tel. 05745 - 9203212  
Handy: 0160 / 8197941  
dagmar.jaeger64@gmx.de

**HAHME**  
frische  
**markt**

**Öffnungszeiten**  
Montag-Sonntag 6-22 Uhr

Haldemer Str. 10 • 32351 Stemwede  
Mo-So 6-22 Uhr • **www.hahme-markt.de**



Strecke. Am Zielpunkt, der Bockwindmühle, wieder angekommen, gab es erst einmal Kaffee und Kuchen, Gegrilltes und die erforderlichen Kaltgetränke. Für die Bewirtung der Fahrer und zahlreichen Besucher sorgte, wie immer, die Oppenweher Mühlengruppe und gute musikalische Unterhaltung gab es sowohl durch die lokale Band „Triple O“ als auch vormittags durch Freddy Knol an der Hammond Orgel. Organisiert wurde das Oldtimer-Treffen durch Günter Hübner und Wolfgang Schimmeck. Die Fahrzeuge kamen sowohl aus dem Kreis Minden-Lübbecke, als auch dem Umland von Herford/Bielefeld über Osnabrück bis Vechta.

Mit dabei unter anderen Günter Pröhl aus Gerde bei Alfhausen mit einem MG TD Baujahr 1952. Das britische Automobil war ein Rechtslenker und im State 0169 Washington/USA zugelassen und hatte dort bis 1970 gelaufen. Nach Restaurierung kam das 54 PS starke Automobil nach Deutschland. „In der Spitze läuft es noch 125 km/h“, versicherte Günter Pröhl. Ein ganz anderes Kaliber stand

direkt daneben: ein VW Karmann Ghia Typ 12, Baujahr 1972, erst 40.000 Kilometer gelaufen, top gepflegt und sechsfach knallrot lackiert. „Den würde ich nie verkaufen“, sagte sein Eigentümer Horst Weinbrink aus Wagenfeld, der das Fahrzeug seit 18 Jahren besitzt und sogar den Unterboden hat verzinken lassen, damit das Auto noch lange hält.

Zu bestaunen war auch ein legendäres Goggomobil T 250 mit einem niedlichem Wohnwagenanhänger. Der Zweizylinder, Baujahr 1968, schaffte mit seinen 13,6 PS 80 km/h. Dafür konnte er dazumal mit einem Führerschein Klasse 4 (für Motorrad und Traktoren) gefahren werden. Stolz Besitzer ist unser Zeitungsabonnent seit 60 Jahren Christian Krakies aus Espelkamp. Er war früher als KFZ-Meister bei Simca-Spitz in Fiestel tätig. Die Fa. Hans Glas aus Dingolfing baute seit Februar 1955 erstmals drei Goggomobile pro Monat, aber bis zum Jahresende waren es dann schon 9.498 Stück. Im Jahre 1966 übernahm BMW die Produktion, die 1969 eingestellt wurde. Insgesamt gab es



Das älteste Fahrzeug in Oppenwehe: Ford A, Baujahr 1928

damit 210.531 Fahrzeuge. Der Werbespruch der Firma lautete vielsagend: „Ich will euch auf Händen tragen, hört man oft den Vater sagen - schließlich wird ihm dies zuviel - Lösung klar: Goggomobil“ Die ältesten Automobile in Oppenwehe waren drei verschiedene Fahrzeuge der Marke FORD A mit Baujahren ab 1928. Doch auch neuere Kraftplotze aus unserer Jugendzeit waren vertreten,

z.B. ein grün-weißer Ford Capri in Rallye-Version von Frank Dökel. Daneben gesellte sich ein klotziger Chrysler New Yorker mit Lederdach und Lederpolstern. Oder wie wäre es mit der dreirädrigen BMW-Isetta mit aufklappbarer Fronttür, die ebenfalls mit einem Anhänger präsentiert wurde? Keine Chance - die meisten Oldtimerfreunde würden ihr Auto nicht verkaufen.

## KULTUR

### Instrumentenvielfalt trifft emotionalen Gesang

Guido Goh und Rainea Blake



Guido Goh

**Samstag, 14. Oktober**  
**Live Musik**

Guido Goh machte sich schlagartig einen Namen, als er 2018 bei „The Voice of Germany“ gewann.

Den Sänger, Songwriter und Pianist aus Schleswig Holstein kennzeichnen ein exotisches Instrumentarium, gut ins Ohr gehende Songs und ein sympathisches breites Grinsen. Neben dem E-Piano beherrscht er u.a. auch das afghanische Saiteninstrument Rubab, ein indisches Harmonium und eine Sisa.

Begleitet wird Guido Goh von der australischen Gitarristin und Sängerin Rainea Blake. Bekannt wur-

de sie zuerst als Schauspielerin in der US-Serie „Nashville“. Mit gefühlvollem Gesang „atmet“ sie hochmelodiöse Songs, kombiniert mit souveränem Gitarrenspiel. Lassen Sie sich von dieser großartigen musikalischen Kombination mitreißen.

**Datum:** Samstag, 14. Oktober, 20 Uhr (Einlass ab 19 Uhr)

**Ort:** Begegnungsstätte Wehden, Am Schulzentrum 10, 32351 Stemwede

**Eintritt:** Vorverkauf 20 Euro, Abendkasse 22 Euro

**Reservierungen:**

Doris Schwier Tel. 05773-655  
Gertrud Siebe Tel. 0151-65478485  
Email



Rainea Blake

vvk@stemweder-kulturring.de  
**Stemweder Kulturring e. V.**  
Alte Dorfstraße 21,  
32351 Stemwede,  
info@stemweder-kulturring.de  
www.stemweder-kulturring.de  
Ticket-Vorbestellungen werden ab sofort entgegen genommen.

### JFK – Arbeitskreis Asyl – Flüchtlingshilfe

**Für unsere Flüchtlinge in Stemwede suchen wir aktuell:**

- Kinderbettwäsche
- Esslöffel
- Kinderwagen und Buggy
- Wasserkocher

Unsere Kleiderkammer "Schöne Dinge" ist wieder für Spender und Flüchtlinge jeden Mittwoch von 17.00 bis 19.00 Uhr unter den aktuell gültigen Hygiene Bestimmungen geöffnet. Adresse ist Am Schulzentrum 10.

Fragen zum aktuellen Bedarf an: [spenden@neu-in-stemwede.de](mailto:spenden@neu-in-stemwede.de)

Wir danken für ihre große Unterstützungsbereitschaft!



## Frank Fischer: Meschugge

**Samstag, 7. Oktober, 20 Uhr**  
Life House, Stewede-Wehden  
Frank Fischer ist eine außergewöhnliche Erscheinung im deutschen Kabarett. Er ist intelligent, charmant, pointiert und wahnsinnig treffsicher. Mit seinem aktuellen Programm „Meschugge“ gastiert Frank Fischer auf Einladung des JFK Stewede am Samstag, 7. Oktober, um 20 Uhr im Life House in Stewede-Wehden.

meschugge (hebr.-jidd.) steht umgangssprachlich für verrückt. Das steht zumindest im Duden. Falls Sie sich jetzt fragen, wer oder was denn verrückt ist - kleiner Tipp: Schalten Sie mal die Nachrichten ein. Oder fah-

ren Sie mit dem Zug, laufen Sie durch die Fußgängerzone, den Supermarkt oder setzen Sie sich ins Café. Denn egal ob Trump, Putin oder die Frau vor Ihnen an der Kasse - ständig hat man den Eindruck, von Menschen umgeben zu sein, bei denen im Kopf nicht alles ganz rund läuft. Frank Fischer hat sie alle beobachtet. Bei seinen Reisen quer durch die Republik kommt er ins Gespräch mit schwer verständlichen Sachsen, hessischen Nazis und einer schwäbischen Frauen-Reisegruppe. Er berichtet über ungewöhnliche Menschen, verrückte Situationen und gibt nebenbei wertvolle Tipps, wie man beispielsweise

seine Bahnfahrt für sich und andere zu einem unvergesslichen Erlebnis werden lassen kann.

Stellt sich abschließend nur noch die Frage: Wenn so viele Menschen um uns verrückt sind, sind wir dann die einzigen Normalen? Oder sind wir am Ende vielleicht selbst meschugge?

**Eintritt: 20 Euro / 18 Euro (ermäßigt und Mitglieder)**

Karten sind auch an der Abendkasse erhältlich. Für Reservierungen und Informationen steht der JFK Stewede unter 05773-991401 zur Verfügung. Reservierungen sind auf der Homepage unter [www.jfk-stewede.de](http://www.jfk-stewede.de)

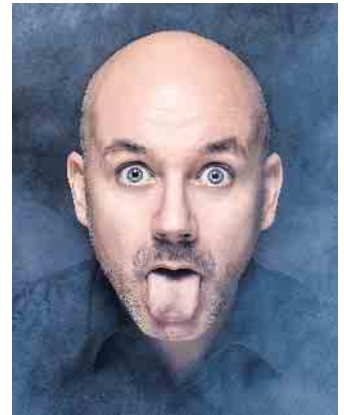

**Frank Fischer - Meschugge.**  
Foto: Olli Haas

oder auch per E-Mail unter [info@jfk-stewede.de](mailto:info@jfk-stewede.de) möglich.

## Julian Sas und Band (Niederlande)

Bluesrock-Gitarrist der Extraklasse



**Julian Sas.**  
Foto: 2019 Johan-Breij.nl

**Samstag, 30. September, 20 Uhr**  
Life House, Stewede-Wehden  
Wer Julian Sas an der Gitarre erlebt, dem wird sofort klar, dass man die menschlich gewordene Gestalt eines Gitarrengottes vor sich stehen hat. Der niederländische Blues- und Bluesrock-Gitarrist gehört dank seines virtuellen Spiels zu den wenigen wirklich anerkannten Musikern seiner Art in Europa. Absolute Spitzenklasse. Dem JFK Stewede ist es gelungen diesen Ausnahmemusiker nach Stewede zu holen. Am Samstag, 30. September, um 20 Uhr steht Julian Sas zusammen mit seiner Band auf der Bühne des

**Life House in Stewede-Wehden.**

Julian Sas gilt als die europäische Antwort auf Joe Bonamassa. 2016 wurde der Niederländer für seine erstklassige Musik mit dem „European Blues Award“ ausgezeichnet. Die Musik von Julian Sas und seiner Begleitband ist geprägt von Blues, Rock, Soul und Boogie, gespickt mit rasiermesserscharfen Gitarrensoli und rassistigen Grooves. Sein unverkennbarer Sound - gezimmert aus Eigenkompositionen und Covers legendärer R&B-Größen - tönt ebenfalls bereits seit Jahrzehnten im Reigen der ganz Großen und ist dennoch aktueller denn je. Rasend schnelle Gitar-

renriffs wechseln sich gekonnt ab mit ergreifenden Blues-Soli - und das alles in klassischer Besetzung: Bass, Drums, Gitarre. Absolut Oldschool und doch auf dem Gipfel modernster Audiotechnik - gleichermaßen kraftvoll im Sound wie differenziert im Klang. Mit im Gepäck haben sie ihr aktuelles Album „Electracoustic“ - ein opulentes Werk mit „Zwölf mal Zwei“-Konzept. 12 Songs jeweils einmal mit und einmal ohne Strom eingespielt. Das Album zeigt einmal mehr die musikalische Bandbreite des holländischen Ausnahmegitaristen, die nicht nur eingefleischte Progressive Blues Rock-Fans immer wieder in Ekstase versetzt.

**Eintritt: 25 Euro / 23 Euro (ermäßigt und Mitglieder)**

Karten sind auch an der Abendkasse erhältlich. Für Reservierungen und Informationen steht der JFK Stewede unter 05773-991401 zur Verfügung. Reservierungen sind auf der Homepage unter [www.jfk-stewede.de](http://www.jfk-stewede.de) oder auch per E-Mail unter [info@jfk-stewede.de](mailto:info@jfk-stewede.de) möglich.

**RSP-Möbel**  
Seit über 40 Jahren  
in Espelkamp

**Jeden Sonntag**  
**Schautag**

**14 - 18 Uhr**  
**keine Beratung, kein Verkauf**

In der Tütenbeke 38  
Tel. 05772 6161

**Schickes aus zweiter Hand!**

**VIEL  
KLEIDUNG  
FÜR  
WENIG  
GELD**

Industriestraße 38  
49163 Bohnte-Industriegebiet  
Tel. 05471 9510-0

Mo-Fr: 9.00 - 18.00 Uhr • Sa: 9.00 - 14.00 Uhr

**Anke Schrader**  
**SECOND-HAND-KLEIDUNG**

[www.anke-schrader.de](http://www.anke-schrader.de)  
[facebook.com/schrader.secondhand](https://facebook.com/schrader.secondhand)



# Patrick Lueck

Ein Mann, eine Stimme, eine Gitarre

**Montag, 2. Oktober, 19 Uhr**  
**Kulturtreff „Q“ am Life House,**  
**Stemwede-Wehdem**  
**Eintritt frei - Um Spenden wird**  
**gebeten**

Am Montag den 2. Oktober findet im Kulturtreff „Q“ in Stemwede - Wehdem das nächste Hutkonzert statt. Der JFK Stemwede hat Patrick Lueck gewinnen können, der mit handgemachter Musik und einer beeindruckenden Stimmgewalt die Besucher in seinen Bann zieht. Bei einem Hutkonzert ist der Eintritt frei und in der Pause geht ein Hut herum um für den Musiker zu sammeln.

Patrick Lueck weiß mit Rock-Pop-Folk Covern und eigene Songs zu begeistern. Gefühlvolle Balladen wechseln sich mit rockigen Nummern ab. Alles handgemacht, ohne Tricks, ohne Gimmicks. Ziel ist es, sanfte und rockige Hits grooving und laid back rüber zu bringen.

Dabei spielen eigene Arrangements eine wesentliche Rolle. Das ist Patrick Lueck!

Egal ob Irish Pub, Stadtfest oder Kulturbühne - Patrick lebt Musik, liebt was er tut und das ist ihm auch anzusehen. Immer authentisch, immer echt. More than just music.

Der 43-jährige Mindener Patrick Lueck tourt seit mehr als 18 Jahren durch Deutschland. Ohne Management, Booking-Agentur oder Hilfe von außerhalb ist Patrick seit Jahren ein sehr gut gebuchter Künstler, der bei seinem Publikum stets professionell „abliefern“ und diesem in Erinnerung bleibt.

Der neue Kulturtreff „Q“ ist gemütlicher Ort mit Aufenthaltsqualität wo man sich ungezwungen mit anderen Menschen treffen kann. Darüber hinaus gibt es kleine gastronomische Angebote. Das



Auftritt von Patrick Lueck

„Q“ ist jeden Montag, Dienstag, Donnerstag und Freitag ab 18 Uhr geöffnet. An jedem ersten Mon-

tag im Monat wird ein Hutkonzert mit unterschiedlichen Musikern veranstaltet.

## SCHULEN UND KINDERGÄRTEN

### Geht mich Mobbing etwas an?

Theaterstück gegen Mobbing fand an der Steweder-Berg-Schule statt

Mobbing ist ein Thema, das viele Menschen betrifft. Aus diesem Grund initiierte Frau Mirja Hodde, Schulsozialarbeiterin an der Steweder-Berg-Schule, dieses Theaterstück.

In Zusammenarbeit mit dem Weimarer Kulturexpress wurde das Stück erstmals in Stemwede in den 6. Klassen aufgeführt. „Somit soll möglichst früh für dieses Thema sensibilisiert und eigenes Verhalten hinterfragt werden“,

so Frau Hodde. Diese Aufführung nutzte die Schulsozialarbeiterin im Rahmen ihrer Präventionsarbeit an der Schule.

Mobbing - geht mich das was an? „Es gibt mehr gemobbte Schülerinnen und Schüler als man vermutet“, so eine Schülerin aus der 6.Klasse.

Die beiden Schauspielerinnen Nadine Krohne und Emily Roos stellten in eindrucksvoller Weise dar, wie sehr Ausgrenzung ein-

sam macht. Die Geschichte erzählt von Laura und Franziska, zwei Mädchen, wie sie unterschiedlicher nicht sein können. Die beiden müssen im neuen Schuljahr nebeneinandersitzen. Franziska ist laut, scheinbar selbstsicher und attraktiv. Laura ist still, unsicher und leicht zu übersehen. Franziska leidet unter der Übertoleranz und dem Fehlen von Anerkennung seitens ihrer Eltern. Laura hingegen hat durch die übergroße Fürsorge ihrer Eltern nicht gelernt, sich durchzusetzen.

Das Problem: Beide sind nicht in der Lage, ihre Schwierigkeiten selber zu durchschauen. Harm-

lose Neckereien entwickeln sich im Laufe der Zeit zu knallhartem Psychoterror.

„Die Schauspielerinnen zeigten mit diesem Stück den Schülerinnen und Schülern eine wahre Geschichte im Alltag von Schule. Viele Kinder konnten sich, ihre Freunde oder Klassenkameraden in dieser Geschichte wiederfinden,“ erklärte Frau Hodde.

Die Reaktionen der Schülerinnen und Schüler der 6. Klassen waren durchweg positiv: „Das Stück war wirklich gut und hat mich zum Nachdenken gebracht,“ erklärten einige Schülerinnen. „Die Schauspielerinnen spielten

### **Nachmieter gesucht**

**Büro mit Teeküche, WC**  
**95 qm und Lagerraum 42 qm.**

**Vielfältig nutzbar.**

**Sehr gute Lage und Zustand.**

**Stemwede-Wehdem**

**Bei Interesse wählen Sie:**

**05773 910 292**

### **STEMWEDER** **BOTE**

Unsere nächsten

Erscheinungstermine sind:

**KW 40 – Samstag, 07. Oktober 2023**

**Anzeigenschluss: Mittwoch, 27. September 2023 – 10 Uhr**

**KW 41 – Samstag, 14. Oktober 2023**

**Anzeigenschluss: Donnerstag, 05. Oktober 2023 – 10 Uhr**



so realistisch, ich konnte einige Situationen in unserem Schulalltag wiedererkennen," stimmten einige Jungs aus dem 6. Jahrgang zu. Was bringt Menschen dazu, andere „fertig zu machen?“ Ab wann fängt Mobbing an? Wie reagieren Außenstehende darauf? Wie kann man sich als Opfer wehren? Darauf versucht das Stück Antworten zu geben, wohl wissend, dass sich die Art des Mobbens auch im Laufe der Zeit verändern kann.“ Das Stück sollte als Anstoß für alle Schülerinnen und Schüler dienen, um ihr eigenes Verhalten im Umgang mit Menschen innerhalb und außerhalb von Schule zu hinterfragen,” erklärt die Schulsozialarbeiterin.



Die Schauspielerinnen Nadine Krohne und Emily Roos stellten in eindrucksvoller Weise dar, wie sehr Ausgrenzung einsam macht.

## Thementage rund um den Kalkrieser Schienenpanzer

Forum Kalkriese am 7. und 8. Oktober im Varusschlacht-Museum

Bramsche-Kalkriese, Oktober 2023  
**Am 7. und 8. Oktober 2023** steht bei den Thementagen zum Forum Kalkriese der Kalkrieser Schienenpanzer im Mittelpunkt. Im Jahr 2018 bei Ausgrabungen im Museumspark entdeckt, hat dieser Fund nicht nur in Fachkreisen für Aufsehen gesorgt. In der Sonderausstellung „COLD CASE – Tod eines Legionärs“ zeigen Museum und Park Kalkriese erstmals den bislang ältesten und weltweit einzigen fast vollständig erhaltenen römischen Schienenpanzer der Öffentlichkeit. Rund um diesen Fund öffnet das Forum Kalkriese vielfältige Möglichkeiten, mehr über diese Rüstung zu erfahren.

Und der Bogenschütze macht den Test. Was schützt besser: Schienenpanzer, Schuppenpanzer oder Kettenhemd? Die Dimicatores machen in ihren Fechtvorführungen anschaulich deutlich, wie die Germanen mit ihrer Kampfstrategie durchaus die gut gerüsteten Römer besiegen konnten. Im Botanicum gibt es für große und kleine Besucherinnen einen Exkurs in die antike Küche. Mit der Dreh- und Handmühle wird Mehl gemahlen und kleine Fladen werden ausgebacken. Bei Vorträgen erfahren Interessierte Neues aus der Forschung, Wissenswerte zu römischen Rüstungen allgemein und natürlich über den Kalkrieser Schienenpanzer im Besonde-

gramm „Kleider machen Römer“. Schon jetzt öffnen die Museumsmacher ein Fenster zur kommenden Sonderausstellung „Dressed“ und zeigen beim „Toga wickeln“ eine beeindruckende antike Kleidungsart. Weitere Informationen zum Programm der Veranstaltung sind unter [www.kalkriese-varusschlacht.de](http://www.kalkriese-varusschlacht.de) abrufbar. Hier können auch Tickets vorab online erworben werden. Beim Forum Kalkriese zahlen die Besucherinnen und Besucher den regulären Eintritt. Alle Angebote sind kostenlos.



Nochmal die Gelegenheit nutzen und beim Forum Kalkriese in die COLD-CASE-Ausstellung gehen. Foto: Manfred Pollert / © Varusschlacht im Osnabrücker Land

Im Park präsentiert sich eine Zeltgemeinschaft der Römergruppe COHORS I Germanorum. Die römischen Legionäre zeigen und erklären die unterschiedlichen Rüstungstypen. Die kleine Abordnung der LEG II Augusta reist mit ihrer Rüstungswerkstatt an. Hier werden Schienenpanzer, Kettenhemd und Co. repariert.

ren. Ebenfalls im Programm ist eine Vielzahl an Führungen – in der Ausstellung zur Varusschlacht und in der COLD-CASE-Ausstellung. Für Kinder hat das Varusschlacht-Museum abwechslungsreiche Mitmachprogramme im Angebot. Neben der beliebten Familienführung gibt es das Training für kleine Legionäre und das Pro-

VARUSSCHLACHT IM OSNABRÜCKER LAND  
MUSEUM UND PARK KALKRIESE

# FORUM KALKRIESE

**7. – 8. Oktober 2023**  
**11:00 – 17:00 Uhr**

Venner Straße 69 | 49565 Bramsche-Kalkriese  
[www.kalkriese-varusschlacht.de](http://www.kalkriese-varusschlacht.de)

# Der Weltkindertag war ein voller Erfolg



Sehr, sehr viele Besucher nahmen das Angebot des Kindertages wahr

Am Mittwoch, 20. September, fand der Weltkindertag, der vom JFK organisiert wurde, an der Steweder Berg Schule statt. Mehrere hundert Kinder und auch Erwachsene haben die verschiedenen Stände der unterschiedlichsten Vereine und Organisationen aus ganz Stewede besucht.

Darunter die Jägerschaft und auch die Steweder Junglandwirte. Die Steweder Junglandwirte hatten ein vielfältiges Angebot für Groß und Klein! Highlights waren das frische Popcorn und die modernen Landmaschinen. Im Infomobil des WLW konnten die Kinder die verschieden



Interessante Spiele für Kinder jeden Alters hatte sich die Organisatoren ausgedacht

Getreidearten bestimmen und ihren eigenen Hafer quetschen. Auch den Zusammenhang zwischen den Früchten und den fertigproduzierten Lebensmitteln wie zum Beispiel Chips, Popcorn und Zwieback konnten die Kinder spielerisch erkunden. Besonders im Hinblick auf die großen Maschinen wurden die Eltern und Kinder auf das Thema Verkehrssicherheit im Straßenverkehr aufmerksam gemacht. Die Landwirte hoffen, dass die Kinder viele tolle Erfahrungen gesammelt haben und auch die Eltern einiges über die Landwirtschaft dazu gelernt haben.

## 50. Geburtstag in der AWO in Levern



Frau Marianne Kröger (ehemalige Leiterin) überreichte ihrem Nachfolger Christian Herrmann ein süßes Geschenk

Am 12. September hat die Arbeiterwohlfahrt (AWO) zum 50. Geburtstag ihrer Kindertagesstätte in Levern, an der Oberen Horst 24 eingeladen. Und alle, alle kamen. Der Leiter der Kita, Christian Herrmann, begrüßte vom AWO Präsidium und dem Kreisverband Herrn

Bernd Müller aus Minden-Rodenbeck sowie Frau Annika Busch als Fachberaterin und Frau Brünning aus Bielefeld. Auch Bürgermeister Kai Abruszat und die Gemeinderatsmitglieder Jürgen Gläser, Martina Heitbrink und Frank Schröder waren gern gekommen. Ebenso viele Mitarbeiterinnen der umliegenden Kitas, wie auch die Leiterin der Kita an der Buchhofstr., Frau Maike Schmelzer-Holste. Die beiden Tagesstätten werden im Team gemeinsam geführt. Besonders freute sich Christian Herrmann über den Besuch seiner Vorgängerin Marianne Kröger und Ehemann. Frau Kröger hatte die Kita von Anfang an insgesamt 38 Jahre geleitet. „Die starke Verbundenheit der Mitarbeiter und die gegenseitige Unterstützung und Hilfe ist auch das, was diese Kita ausmacht“ betonte Christian Herrmann. So sind inzwischen drei Mitarbeiterinnen, die von Anfang an dabei waren, in den Ruhestand gegangen. Auch unter den derzeitigen Betreuerinnen



(v.l.) Frank Schröder, Bernd Müller, Jürgen Gläser, Christian Herrmann, Kai Abruszat, Heike Brännich, Martina Heitbrink und Annika Busch bei der Übergabe des Jubiläumsgeschenkes

befinden sich viele langjährige Weggefährten. So fühlen sich nicht nur die Kinder in der AWO-Kita sehr wohl. Inzwischen ist auch die Vielfältigkeit der Nationen der Kinder ein schönes Merkmal der Einrichtung. Die Kinder waren es dann auch, die den Gästen ein fröhliches Geburtstagslied entgegen schmeterten. Dies wurde freudig von allen Anwesenden beklatscht. Das Geburtstagslied war erstmals auf dem Sommerfest der Kita unter 122 Kindern aufgeführt worden. Herr Bernd Müller versicherte, dass die Arbeiterwohlfahrt ihre Werte auch zukünftig hochhalten werde und dies auch in den Kindertagesstätten, von denen insgesamt drei in der Gemeinde Stewede betrieben werden. Die Kita bietet dabei sehr gute Chancen zum erfolgreichen Übergang

**Gartenpflege und mehr...**

z.B. Pflasterarbeiten, Zaunarbeiten und Baumpflege

**0171 / 6750941**



in die Grundschule und damit wünschte er „ weiterhin viel Erfolg dabei, die Kinder zu ordentlichen Menschen zu erziehen.“ Bürgermeister Kai Abrusatz freute sich, dass in den 70er Jahren viele neue Bildungseinrichtungen in der Gemeinde Stemmweede entstanden sind. Die Gemeinde unterstützt die Kindergartenarbeit durch ihre Wertschätzung und die Sicherstellung der Finanzierung. So ist auch die neue Einrichtung

an der Buchhofstr. entstanden um die wachsende Zahl der Kinder aufnehmen zu können. Als Dankeschön überreichte er das Stemmweeder Geschenk mit den Maskottchen der Gemeinde an die Mitarbeiter und Leitung und wünschte viel Erfolg für die kommenden Jahre. Auch Marianne Kröger überbrachte ihren ehemaligen Kolleginnen ein Geschenk mit reichlich „süßer Nervenahrung.“



Die Kinder der Tagesstätte schmettern das Geburtstagslied

# VEREINSNACHRICHTEN

## VHS Kurse ab Oktober

### VHS Kurse in Stemmweede 2/23

Kurs Nr.	Veranstaltung	TAG	beginnt am	um	Ort
205005	Acrylmalerei (Workshop für AnfängerInnen)	Sa.	14.10.2023	16:00	Stemmwe.-Twiehs.
302017	Feldenkrais - Bewusstheit durch Bewegung	Di.	17.10.2023	19:00	Stemmweede
307033	"Wild kochen"	Di.	17.10.2023	18:00	Stemmweede
301021	Hatha-Yoga für Anfänger/-innen und Teilnehmende mit Vorkenntnissen	Mi.	18.10.2023	18:30	Stemmwe.-Wehd.
302042	Pilates: Power-Pilates	Do.	19.10.2023	19:00	Stemmweede
305004	Mehr Leichtigkeit im Leben	Mi.	25.10.2023	19:00	Stemmweede
101003	Tierische Geschichte(n) im Stemmweeder Land.	Fr.	03.11.2023	18:00	Stemmwe.-Wehd.
114002	Gartenplanung leicht gemacht - Planen wie ein Profi	Sa.	04.11.2023	10:00	Stemmweede
206005	Flechtarbeiten: Körbe - Upcycling von Zeitungspapier und Werbeprospekten	Di.	07.11.2023	19:00	Stemmweede
300001	Herzwochen 2023: Herzkrank? Schütze Dich vor dem Herzstillstand	Mi.	08.11.2023	19:00	Stemmweede
307022	Pflanzlich abnehmen	Do.	09.11.2023	18:00	Stemmweede
206010	Schmuckgestaltung: kreativ - modisch - einzigartig	Mi.	15.11.2023	19:00	Stemmweede
208001	Blues Harp	Fr.	24.11.2023	15:30	Stemmweede
307001	Getränkerekunde: Weinreise durch die "Neue Welt"	Fr.	24.11.2023	19:00	Stemmwe.-Wehd.

Ort
Hof Atelier
Obergeschoss, OG » Einfachturnhalle
Schulküche, Nordtrakt » Stemmwe.-Berg-Schule
Gymnastikraum » Zweifachturnhalle
Obergeschoss, OG » Einfachturnhalle
Nordtrakt, EG, Raum 42, EG » Stemmwe.-Berg-Schule
Heimathaus Wehden
Nordtrakt, EG, Raum 42, EG » Stemmwe.-Berg-Schule
Nordtrakt, EG, Raum 2 » Stemmweeder-Berg-Schule
Rila Erleben
Schulküche, Nordtrakt » Stemmweeder-Berg-Schule
Nordtrakt, EG, Raum 2 » Stemmweeder-Berg-Schule
Nordtrakt, EG, Raum 2 » Stemmweeder-Berg-Schule
Heimathaus Wehden Achtung!

## Ausdauerntag des FCO



### Eine Pause haben sie sich verdient

Auch das wirklich heiße Wetter konnte die FCO'ler nicht davon abhalten, ihren 6. Ausdauerntag abzuhalten. Am späten Freitagnachmittag machten sich die Teil-

nehmer bei immer noch heißen 32 Grad auf die vom Orga-Team ausgewiesenen Strecken auf. Es konnten Strecken von 5, 7,5 oder 10 Kilometern gewalked oder ge-

rannt werden. Zur Belohnung gab es im Anschluss wieder Bratwürstchen und Kaltgetränke. Auch unterwegs waren wieder Versorgungspunkte eingerichtet. Viele Teilnehmer nutzten auch das Angebot, eine schriftliche Bestätigung für die Teilnahme zu bekommen, um dies im Anschluss an die

Krankenkasse weiterzuleiten und dafür Bonuspunkte zu bekommen. Organisiert wurde die Veranstaltung von Edeltraud und Werner Greger, Maik Riesmeier und Thorsten Lampe. Für das nächste Jahr wünschten sich die Organisatoren nur etwas kühlere Temperaturen.



Bei Uns werden Sie fündig!

Schmuck & Erlesenes

- Gold-, Silber- und Brillantschmuck (neu & aus 2. Hand)
- Handgefertigte Edelsteinketten
- Handtaschen und Accessoires

von  

Öffnungszeiten: 9.30 - 13.00 + 14.30 - 18.00 Uhr, Sa. 9.30 - 14 Uhr  
Sonntag (außer Feiertage) 14.00 - 18.00 Uhr | Mittwoch Ruhetag

Bad Essen | Lindenstraße 61 | Tel 05472 977270



# Tag der offenen Tür des Deutschen Windkraftmuseums



Gäste und Mitglieder des Mühlenmuseums

Am 9. September hatte das Deutsche Windkraftmuseum e.V. zu einem Tag der offenen Tür eingeladen, unter dem Motto „Erlebnisreich, Informativ, Multimedial! - kommen und überraschen lassen!“ Angeboten wurden unter anderem technische Vorführungen und Vorstellung der im Zusammenhang mit dem Förderprogramm NRW Vital frisch restaurierten und erlebbar gemachten Exponate. Auch wurde das umweltpädagogische Konzept durch den

pädagogischen Leiter des Museums, Ulrich Zieske, vorgestellt. Eines der neuen Exponate, ein Göpel, wurde zum Zwecke der Umweltbildung gemeinsam mit Karsten Stilling von der Mühlengruppe Levern errichtet, um Menschen ein Gefühl für die Messung physikalischer Leistung im Vergleich zur damaligen Pferdestärke zu geben. Der Göpel wurde Ende des 18. Jahrhunderts noch vor dem Einsatz der Dampfmaschine für Ge-



Viele Besucher informierten sich über die Arbeit des Mühlenmuseums

werbe und Landwirtschaft zur Kraftübertragung genutzt. Ein derartiges Gerät wurde in der Gemeinde Stemwede von Ende des 18. Jahrhunderts bis in die 1920er Jahre von der Firma Piper Stemwede-Wehden 259 Mal gebaut und vertrieben - jetzt Fr. Piper GmbH & Co. KG, Wehden. Karl-Heinz Buck, Seniorchef der Fa. Piper konnte das Windkraftmuseum ebenfalls begrüßen. Gegründet wurde die Firma 1869. Aus der Dorfschmiede entwickelte sich ein Herstellungsbetrieb

für Göpel und Dreschmaschinen. Bis in die 20er Jahre wurden hier 259 Göpel gebaut. Viele Besucher hatten sich an diesem schönen und sonnigen Tag im Museum eingefunden und die Vorstellungen mit großem Interesse verfolgt. Es wurden Erfahrungen ausgetauscht und es gab viele anregende Gespräche zwischen Besuchern und Mitgliedern des Museums. Die Veranstaltung klang bei kalten Getränken und Snacks in lockerer Runde aus.

## Landfrauen frühstücken

Die Landfrauen aus Destel, Levern, Niedermehnen, Sundern und Twiehausen frühstücken am Samstag,

14. Oktober, um 9.30 Uhr im Jägerheim Hollwede. Anschließend referiert Ernäh-

rungsberaterin Helena Vahrenkamp unter dem Motto „Ist der Darm gesund, ist der Mensch gesund“ über

bewusste Ernährung. Anmeldungen bitte bis Samstag, 7. Oktober, bei den Ortsvorsitzenden.

# SCHÜTZENVEREINE INFORMIEREN

## Kreiskönigschießen 2023

Schützenkreis Lübbecke



Schützenkönige 2023. Fotos: Axel Kröger, Schützenkreis Lübbecke

### Lübbecker Land

Nach dem tollen und sehr gut besuchten Kreiskönigschießen am 1. September in Alt-Espelkamp kommt nun die Zeit, das wohl am besten gehütete Geheimnis im Schützenkries zu lüften. Am Samstag, 14. Oktober, findet in Meiers Deelee in Oppenwehe der Kreisjungschützenball statt. Auf dieser Veranstaltung wird, vom Präsidenten des Schützenkreis Lübbecke, Karl-Heinz Bollmeier der neue Kreisjungschützenkönig proklamiert. Etwas länger werden die Schützen-

könige aus dem Lübbecker Land auf die Folter gespannt. Der Kreiskönigsball ist am Samstag, 28. Oktober, ebenfalls in Meiers Deelee. Damit alle Schützen einen Platz in den Festsälen haben, bittet der Schützenkreis die Vereine, die Personenzahl zu melden, die an den Bällen teilnehmen. Es wäre schön, wenn die Teilnehmerzahlen und die Getränkewünsche bis zum 1. Oktober, unter der E-Mail-Adresse [meiersdeelee@t-online.de](mailto:meiersdeelee@t-online.de) und/oder an [axel.kroeger@schuetzenkreis-luebbecke.de](mailto:axel.kroeger@schuetzenkreis-luebbecke.de) gemeldet werden. Der Vorstand vom Schützenkreis Lübbecke freut sich auf die beiden Veranstaltungen und auf viele Schützen im Festsaal. Der Einlass in Meiers Deelee ist jeweils um 19 Uhr und die Proklamation des Kreisjüngschützen- bzw. des Kreisschützenkönigs ist für 20 Uhr geplant.



Jungschützenkönige 2023

## Veranstaltungen SV Oppendorf

### Dorfpokal in Oppendorf

Der Schützenverein Oppendorf veranstaltet am Sonntag, 8. Oktober, ab 14 Uhr, sein Dorfpokalschießen für Vereine, Clubs und Gruppen im Dorfgemeinschaftshaus. Auch neue Gruppen können sich noch anmelden. Außerdem findet in diesem Jahr wieder das Schießen um die Königspokale

(Jung- und Altkönig) statt, sowie ein Pokalschießen für die Jugend und Schüler. Vergabe der Königspokale ist auf Winterball im Januar 2024. Am Nachmittag bietet die Damenschießgruppe selbstgebacken Kuchen an.

**Außerdem stehen noch folgende Termine an:**

**Kreisjüngkönigsball in Oppenwehe**

Am 14. Oktober nimmt der Schützenverein Oppendorf am Kreisjüngkönigsball bei Meiers-Deelee in Oppenwehe teil. Treffen ist um 19.45 Uhr am reservierten Tisch. Beginn der Veranstaltung 20 Uhr. **Bedingungsschießen und schießen um den Königspokal - Schützenverein Oppendorf**

Der Schützenverein Oppendorf führt

an folgenden Terminen sein Bedingungsschießen im Dorfgemeinschaftshaus durch: am 5. Oktober, 12. Oktober und 9. November, von 19 bis 21 Uhr, am 8. Oktober von 10 bis 11 Uhr. An diesen Tagen werden außerdem die Königspokale (Jung- und Altkönig) ausgeschossen. Vergabe der Königspokale ist auf dem Winterball im Januar 2024.





**Markise für den kleinsten Raum**

Kassettenmarkise ERHARDT K

- › elegantes Design und hochwertige Materialien
- › ideale Beschattung für Balkone und kleine Terrassen
- › Bedienung mit Motor und Funk
- › optional mit dimmbaren LED-Stripes
- › Made in Germany

Wir als Fachpartner beraten Sie gerne:

**Lemförder Fenster- und Rolladenvertrieb**  
**G. REIMANN & SOHN GbR**  
 Groß- und Einzelhandel  
 49448 LEMFÖRDE · Hageweder Str. 31  
 Telefon 05443-1961 · Fax 05443-2984  
[info@lemfoerder-rolladen.de](mailto:info@lemfoerder-rolladen.de) · [www.lemfoerder-rolladen.de](http://www.lemfoerder-rolladen.de)



Energiewender. Vom Dorf. Für uns.

## Wagenfelder Windenergie

**Du hast Interesse an einer Beteiligung am 1. Bürgerwindpark in Wagenfeld?**

Kontaktiere uns gerne bis zum 20. Oktober 2023.



Informationen und Interessensbekundung unter:  
[www.wagenfelder-windenergie.de](http://www.wagenfelder-windenergie.de)



Fahrt des Ortsverbandes Wehdem



Die Reisegruppe des Ortsverbandes Wehdem

# Familien

## ANZEIGENSHOP

**Hochzeit.**

F597  
90 x 50 mm  
ab 20,50\*

**Natascha**

15.07.30 • 56 cm • 3.350 g

FGB 20-13  
43 x 90 mm  
ab 18,00\*

**DANKSAGUN**

TD 12-12  
90 x 90 mm  
ab 110,00\*

**WOHNUNG!**

K03\_15  
43 x 30 mm  
ab 6,00\*

**Online Familien-Anzeigen:**  
*für alles was wirklich zählt!*  
**shop.rautenberg.media**

**HERZLICHEN DANK**  
Kalender, im Dezember 2020  
Für die vielen Glückwünsche und Gedulden zu unserer Hochzeit.  
Wir haben uns sehr glücklich gefühlt.  
Herzlichen Dank für die guten Glückwünsche anlässlich der Geburt von Natascha.  
15.07.30 • 56 cm • 3.350 g  
Herzlichen Dank für die guten Glückwünsche anlässlich der Geburt von Natascha.  
15.07.30 • 56 cm • 3.350 g  
Für die wohlwollenden Beweise der Anteilnahme beim Tode meines geliebten Vaters, unseres guten Schwiegervaters und Großvaters.  
Michael Musterfeld  
Zwischen wir unseren Dank aus.  
Im Namen aller Angehörigen  
Gisela Musterfeld (geb. Muster)  
Herzlichen Dank für die Anteilnahme und die Blumen.  
Michael Musterfeld

**HERZLICHEN DANK**  
Kalender, im Dezember 2020  
Für die vielen Glückwünsche und Gedulden zu unserer Hochzeit.  
Wir haben uns sehr glücklich gefühlt.  
Herzlichen Dank für die guten Glückwünsche anlässlich der Geburt von Natascha.  
15.07.30 • 56 cm • 3.350 g  
Herzlichen Dank für die guten Glückwünsche anlässlich der Geburt von Natascha.  
15.07.30 • 56 cm • 3.350 g  
Für die wohlwollenden Beweise der Anteilnahme beim Tode meines geliebten Vaters, unseres guten Schwiegervaters und Großvaters.  
Michael Musterfeld  
Zwischen wir unseren Dank aus.  
Im Namen aller Angehörigen  
Gisela Musterfeld (geb. Muster)  
Herzlichen Dank für die Anteilnahme und die Blumen.  
Michael Musterfeld

**HERZLICHEN DANK**  
Kalender, im Dezember 2020  
Für die vielen Glückwünsche und Gedulden zu unserer Hochzeit.  
Wir haben uns sehr glücklich gefühlt.  
Herzlichen Dank für die guten Glückwünsche anlässlich der Geburt von Natascha.  
15.07.30 • 56 cm • 3.350 g  
Herzlichen Dank für die guten Glückwünsche anlässlich der Geburt von Natascha.  
15.07.30 • 56 cm • 3.350 g  
Für die wohlwollenden Beweise der Anteilnahme beim Tode meines geliebten Vaters, unseres guten Schwiegervaters und Großvaters.  
Michael Musterfeld  
Zwischen wir unseren Dank aus.  
Im Namen aller Angehörigen  
Gisela Musterfeld (geb. Muster)  
Herzlichen Dank für die Anteilnahme und die Blumen.  
Michael Musterfeld

**HERZLICHEN DANK**  
Kalender, im Dezember 2020  
Für die vielen Glückwünsche und Gedulden zu unserer Hochzeit.  
Wir haben uns sehr glücklich gefühlt.  
Herzlichen Dank für die guten Glückwünsche anlässlich der Geburt von Natascha.  
15.07.30 • 56 cm • 3.350 g  
Herzlichen Dank für die guten Glückwünsche anlässlich der Geburt von Natascha.  
15.07.30 • 56 cm • 3.350 g  
Für die wohlwollenden Beweise der Anteilnahme beim Tode meines geliebten Vaters, unseres guten Schwiegervaters und Großvaters.  
Michael Musterfeld  
Zwischen wir unseren Dank aus.  
Im Namen aller Angehörigen  
Gisela Musterfeld (geb. Muster)  
Herzlichen Dank für die Anteilnahme und die Blumen.  
Michael Musterfeld

Auch in diesem Jahr bot die Ortsgruppe Wehdem ihren Mitgliedern und auch Nichtmitgliedern eine Zwei-Tagesfahrt an. Ziel waren Lübeck und Hamburg. Wir starteten am frühen Samstagmorgen mit Sonnenschein in einem modernen Reisebus Richtung Lübeck. Dort haben wir zunächst Lübeck vom Wasser aus kennengelernt. Danach war Zeit die wunderschöne Altstadt zu erkunden. Natürlich durfte das Marzipanmuseum und Café Niederegger nicht fehlen. Nach dem Abendessen in unserem hervorragenden Hotel wurde das „Nachtleben“ erkundet. Es war viel los in Lübeck an diesem Wochenende. Am Sonntag wurde zeitig Richtung Hamburg gestartet, wo die Reiseführerin uns schon erwartete. Doch Oh weh, in Hamburg fanden gerade die Cyclastics statt. Ein Profirad-

rennen. Das hat die Planung etwas durcheinandergebracht und wir haben Teile von Hamburg gesehen, die eigentlich nicht auf der Routenplanung standen. Dafür konnten wir die Radrennfahrer durch die Hamburger Innenstadt rasen sehen. Das Restaurant auf der Reeperbahn, in dem das Mittagessen auf uns wartete, haben wir mithilfe der Streckenposten dann doch erreicht. Vor dem Start der Heimreise war noch Zeit für einen Bummel an den Landungsbrücken. Es war wieder eine gut organisierte Fahrt mit vielen schönen Eindrücken. Für das nächste Jahr werden wir uns einen Tag mehr Zeit nehmen. Ziel könnte dieses Mal Erfurt und Weimar oder aber die entgegengesetzte Richtung um den Bereich des Dreiländer Eck Deutschland-Belgien-Niederlande sein. Zusätzlich sollen zwei Tagesfahrten angeboten werden.

Pickertessen beim Sozialverband

Dielingen. Das diesjährige Pickertessen des Sozialverband Deutschland Ortsverband Dielingen findet statt am Donnerstag, 19. Oktober, um 18 Uhr im Landgasthaus Nüßmann in Düvers-

bruch. Anmeldungen ab sofort bis zum 12. Oktober bei Dieter Pöppelmeier unter Tel. 05474-742. Auch Nichtmitglieder sind herzlich eingeladen.





## Auch bei weichem Baugrund und Hanglagen

Fertigkeller machen das Haus standfest



**Schwieriger Baugrund muss kein Ausschlusskriterium für Bauherren sein, sondern kann beispielsweise bei einer Hanglage sogar langfristig Vorteile wie eine schöne unverbaubare Aussicht bieten.**

Foto: GÜF/Partnerbau Braun

Fehlende Bauplätze sind ein Flaschenhals für viele hoffnungsvolle Baufamilien. Stephan Braun von der Gütegemeinschaft Fertigkeller (GÜF) hat hierfür einen Lösungsansatz: „So manches vermeintlich schwer bebaubare Grundstück fällt zu früh durchs Raster. Denn selbst extreme Hanglagen, hoch stehendes Grundwasser und aufgeweichte Böden sind gut und sicher bebaubar, wenn das Haus auf einem gütegeprüften Fertigkeller errichtet wird.“

Ganz nach dem Motto „Kein Hang ist zu steil und kein Boden zu weich“, weckt Braun berechtigte Hoffnung unter den angehenden Bauherren, alsbald doch noch einen geeigneten Bauplatz zu finden. Schwierigen Baugrund lässt er nicht als Ausschlusskriterium für ein vielversprechendes Grundstück gelten. „Ein Keller in Fertigbauweise lässt sich auch an steilen Hängen und in weichen Böden realisieren. Er bietet eine standfeste Basis für die weiteren Stockwerke und schützt das gesamte Gebäude effektiv vor Nässe und Feuchtigkeit“, so der GÜF-Experte. Bei unklaren Bodenverhältnissen empfiehlt er, vor dem Hausbau oder besser noch vor dem Grundstückskauf immer ein geologisches Gutachten anfertigen zu lassen. „Damit lässt sich erkennen, ob gegebenenfalls Stützkonstruktionen, wie sie bei sandigen Böden zum Einsatz kommen, weitere Stabilität verleihen müssen oder ob andere Gründungsmaßnahmen erforderlich sind.“

Bei einer steilen Hanglage muss

außerdem geklärt werden, ob eine Hangsicherung von Nöten ist und ob das Grundstück von der Berg- oder der Talseite her erschlossen wird. „Das ist unter anderem entscheidend für die Abwasserentsorgung“, so Braun. Vor allem bei hoch stehendem Grundwasser, aufstauendem Sickerwasser oder auch, wenn die bergseitigen Wände eines Hangkellers vollständig im Erdreich verschwinden, sollten deren baulicher Schutz vor Feuchtigkeit sowie später ein regelmäßiges Lüften der Bewohner gewährleistet sein. Die Konstruktion einer „Weißen Wanne“ aus WU-Beton und mit dem RAL-Gütezeichen „Fertigkeller“ bietet hierfür beste Voraussetzungen, wie Kellerexperte Braun erklärt: „Bei dieser Konstruktionsart werden möglichst große Wand- und Deckenelemente aus hochwertigem, wasserundurchlässigem WU-Beton vorgefertigt, so dass nur noch wenige Arbeits- und Montagefugen nachträglich verdichtet werden müssen. Der gesamte Herstellungsprozess ist entsprechend den Güte- und Prüfbestimmungen RAL-GZ 518 qualitätsgesichert.“ Über den Feuchtigkeitsschutz hinaus erhalten Bauherren eines RAL-zertifizier-

ten Fertigkellerherstellers weitere technische Qualitätsversprechen sowie eine Fertigstellungs- und Servicegarantie. Damit können sie sich fairen Zahlungsmodalitäten und der exakten Umsetzung der erforderlichen Baumaßnahmen im Zuge der Energieeinsparverordnung, neuer DIN-Normen oder statischer Besonderheiten sicher sein.

Stephan Braun schließt: „Die Erfahrung hat uns gelehrt, dass auf so manchem anspruchsvollen Baugrund oft die schönsten Häuser entstehen - sei es in Wassernähe oder

auch an einem steilen Südhang. Der Keller ist in diesen Häusern sogar mehr als ein sicheres Fundament. Er ist ein echter Zugewinn an Wohnfläche und Wohnkomfort.“

**30** JAHRE **Ihr Küchenpartner**

**Willmann**

Ihre **Küchenausstellung** in Hunteburg

[www.kuechenwillmann.de](http://www.kuechenwillmann.de)  
Telefon: 0 54 75 - 17 54

**Nilsson**  
BAUFACHZENTRUM

## GENAU MEINE FLIESE



**Fliesen und Natursteine kauft man bei Nilsson. Für jeden Geschmack und in jeder Klasse – vom exklusiven Design bis hin zum zeitlosen Klassiker.**

- Moderne Ausstellung mit Collagen-Center
- Über 2.000 unterschiedliche Fliesenmuster
- Persönliche, kompetente Beratung
- Hauseigener Fliesenleger-Meisterbetrieb

OS-Lüstringen, Heideweg 8-16 | Fon 0541 9322-0 | [www.nilsson.de](http://www.nilsson.de)

## Forst- und Gartenservice Frank Lepa

Im Schlingerort 9 · 49179 Venne  
Mail: [forstlepa@gmx.de](mailto:forstlepa@gmx.de)

**Tel.: 05476-1815**

Fax: 05476-919347

Mobil: 0175-4073445

- Baum- und Kronenschnitt bis 30m
- Sturmschadenbeseitigung
- Wurzelfräsen • Forstarbeiten
- Heckenschnitt
- Garten- u. Grabpflege
- Montage div. Zaunsysteme
- staatl. gepr. Baumkontrolleur



**Fachbetrieb zur Entfernung von Eichenprozessionsspinnern**



**Siekermann**  
Fahrräder - E-Bikes - Service

**Neue E-Bikes eingetroffen!**  
...bis zu **20% Herbstrabatt!**

- ✓ E-Bikes
- ✓ E-Bike-Leasing
- ✓ Fahrräder
- ✓ Reparaturservice

Lothar Siekermann · Stewederberg-Str. 46 · 32351 Stewede · Tel.: 05773/9910780  
Fax: 05773/9910790 · E-Mail: zweirad@siekermann.de · www.siekermann.de  
Öffnungszeiten: Mo.-Fr. 10:00-12:30 und 15:00-18:00 Uhr · Sa. 10:00-12:00 Uhr

**Jürgen Kettler**  
Malermeister

- Malerarbeiten • Bodenbeläge
- Fassadendämmsysteme
- Brandschutzbeschichtungen
- Industriebodenbeschichtungen

Heitkampsort 26 Tel. 05773 / 386 Kolberger Str. 22  
Stewede Fax 05773 / 8396 Espelkamp

Von der Gebäudetechnik bis zur Industrieanlage ...

**el RÖHE**  
ELEKTROTECHNIK GmbH & Co. KG

... denn ohne Strom läuft nichts!

Rahdener Straße 6 | 32351 Stewede-Wehden | Tel.: 0 57 73 - 617 | Fax: 0 57 73 - 84 59  
www.roehe-elektrotechnik.de



**Ihr Tischler**  
**Geisemeyer**  
Fon 05745 / 2298  
in Levern

**Innenausbau - Treppen  
Fenster - Türen  
Bauelemente aus Holz,  
Kunststoff und Alu**

**Wir wünschen allen viel Spaß  
auf dem Steweder Markt!**

**Auf dem Buchhof 18 • 32351 Stewede-Levern • Fon 0 57 45 / 22 98  
www.Tischlerei-Geisemeyer.de**

**Zimmerei - Holzbau - Carports  
Fachwerkbau/-sanierung  
Innenausbau - Dachziegelarbeiten**



**Dieter Hartmann**  
Zimmermeister  
Kleine Holz 5  
32351 Stewede-Westrup

Telefon 05773/80 811 Fax 99 16 95 Handy 0170 44 10 513

Seit Generationen  
der Spezialist für  
Holzbau- und Dacharbeiten

**Wehmeyer**

Westrupe Holz- und Ing.-Bau  
Wehmeyer GmbH & Co. KG  
Große Holz 7  
32351 Stewede-Westrup

T +49 (0)5773 9919-0  
F +49 (0)5773 9919-29  
E info@whb-wehmeyer.de  
www.whb-wehmeyer.de

Polstermöbel  
**holzforster**  
... mehr als Sie erwarten

**Cosy - Konzept  
DER RUHESEL**

Das Ruhesessel-Programm...

...mit den (fast) unbegrenzten  
Möglichkeiten!

Meisterlich verarbeitet,  
handwerkliche Qualität,  
individuell auf Ihre  
Bedürfnisse abgestimmt

Den sollten Sie sich gönnen -  
unsere Mitarbeiter beraten  
Sie gerne!

An der Röhde 5  
Stewede-Westrup  
Fon: 05773/911014 • Fax: 911024



**Siekermann**

**Ihr Kfz-Fachbetrieb**  
Inh.: W. Frank eK

**jeden Donnerstag**  
Anmeldung erbeten

**DEKRA**  
Hauptuntersuchung  
(HU/AU)

**Auch wenn es noch  
nicht so aussieht, -  
der Winter kommt!  
Denken Sie rechtzeitig  
an die Vorsorge für Ihr  
Auto (Reifen etc.)**

Stewede-Wehden  
Stewederberg-Str. 47  
Telefon 05773-484  
Telefax 05773-438  
w.frank@  
kfz-siekermann.de



**Wir wünschen allen Besuchern viel Spaß  
auf dem Stemmwerder Markt!**



Hallenbau · Fassadenbau · Stahlcore · Sonderbauten

**Biljes Stahlbau GmbH & Co. KG**

Zum Märchenwald 14  
32351 Stemmwe-de-Oppenwehe  
Tel.: 05773 | 99 03-0  
Fax: 05773 | 99 03-39  
www.biljes.de



Bessere Qualität am Bau durch die Zusammenarbeit  
mit Firmen die dieses Zeichen tragen!

## Holzmontagen und mehr...

**Wilfried Heidemann**

- Zimmerarbeiten • Hochbeete • Carport – Überdachungen • Dachfenster – Dachausbau • Dachreparaturen – Sturmschäden • Trockenbau- und Innenausbau • Dachbodenisolierungen • Dachrinnenreinigung • **Eigenleistung ist möglich**

Schlutbaum 2, 32351 Stemmwe-de · Telefon 0 57 45 / 91 10 58  
Mobil 01 60 / 90 10 61 48 · www.Heidemann-Holzmontagen.de

**Perfektion made in Germany**  
**Schlüter kommt.**

**Individuelle Maßarbeit sowie  
Planung und Konstruktion**

**Möbel- und Bautischlerei | Bauelemente Türen, Fenster usw.**  
Leverner Straße 23 | Obere Masch 25  
32351 Stemmwe-de-Levern | 32351 Stemmwe-de-Levern

Tel.: 05745 / 17 23 · Mobil: 0175 59 68 511  
Fax: 05745 - 30 03 12 · E-Mail: info@schlüterkommt.de

**www.schlüterkommt.de**

**Schwettmann  
Holzbau GmbH**

Wirtschaftliches Bauen mit Nagelplattenbindern

**Zimmerei · Dachdeckerei · Holzrahmenbau  
Bindersystemwerk · Baustoffhandel  
Autokranarbeiten · Ingenieur- & Planungsbüro**

Oppendorfer Str. 18  
32351 Stemmwe-de-Oppendorf

Telefon: 0 57 73 - 80 05 0  
info@schwettmann-holzbau.de  
www.schwettmann-holzbau.de

**Holzrahmenbau:**  
energetisch und wirtschaftlich  
ganz weit vorne

## Bar-B-Q

**Hochzeiten, Jubiläen, Geburtstage  
Haus - oder Gartenpartys**

Wir kommen mit unserem Smoker zu Ihrer Feier und  
verwöhnen Sie kulinarisch. Zum Beispiel mit: Spare  
Ribs, Beefsteak, Crustobraten, Baked Beans,  
Salatbuffet, Ofenkartoffeln, Dessert und vielem mehr.



Hammoor 2 • 32351 Stemmwe-de-Oppenwehe • Tel. 05773/526  
www.fleischerei-schimmeck.de • info@fleischerei-schimmeck.de



## Großer Andrang am Niedermehner Dorfplatz

Dorfgemeinschaft feiert Weinfest am 16. September



### Der Dorfplatz in einem schönen, mystischen Lichtermeer

Bei herrlichem Spätsommerwetter hat in Niedermehren auf dem schönen Dorfplatz das 1. Niedermehner Weinfest stattgefunden. Initiiert von der Dorfgemeinschaft konnten die zahlreichen Besucherinnen und Besucher einen schönen und entspannten Abend bei Wein, Federweißer und Zwiebelkuchen genießen.

Schon kurz nach Beginn füllte sich der Dorfplatz sehr schnell, so dass bald alle Tische besetzt waren. Das kleine, aber feine „Weinlokal“ in der Mitte von Niedermehren hatte sich

hübsch gemacht und mit Einbruch der Dunkelheit tauchte der Dorfplatz - durch die vielen Kerzen und Laternen - in ein schon mystisches Lichtermeer. Das schöne Ambiente hat auch dazu beigetragen, dass die letzten Gäste erst weit nach Mitternacht gingen. Neben vielen Niedermehnern wurden auch zahlreiche Besucherinnen und Besucher aus den Nachbarortschaften gesehen.

Ein Höhepunkt des Abends war der Auftritt der „Niesänger“, speziell für das Lied „Niedermeh-

nen“ gab es viel Applaus.

Dank gilt den vielen ehrenamtlichen Helfern, ohne die so ein Fest nicht möglich wäre, dass ist gelebte Dorfgemeinschaft.

„Mit so einem Andrang haben wir, da es ja das erste Weinfest war und wir gar keine Erfahrung

hatten, überhaupt nicht gerechnet. Alles hat gepasst, es war ein voller Erfolg“ sagten Hendrik Lahrmann und Günter Raabe von der Dorfgemeinschaft. Getreu dem Motto, einmal ist kein Mal, wird es sicherlich eine Wiederholung geben.



## PRODUKTFOTOGRAFIE

**SIE HABEN DAS PRODUKT?  
WIR HABEN DAS KNOW-HOW!**

- hochwertige, professionelle Fotos die unsere Profis für Sie anfertigen
- wir setzen Ihre Produkte ins rechte Licht
- professionelle Bildbearbeitung
- individuelle Beratung
- hohe Qualitätskontrollen
- kurze Kommunikationswege um Ihre Wünsche umzusetzen

**WEITERE INFOS UNTER:**

[www.rautenberg.media/film/produktfotos](http://www.rautenberg.media/film/produktfotos)



Niedermehner genießen den Abend

## Einladung Deutsches Windkraftmuseum e.V.

Am 5. Oktober um 19.30 Uhr, findet im Vereinsheim des Deutschen Windkraftmuseums, Mühlheide 14, 32351 Stemwede, eine außerordentliche Mitgliederversammlung zur Ergän-

zung der Vereinssatzung mit dem Punkt „Klimaschutz“ statt, dem wichtigsten Thema der Welt.

Um zahlreiches Erscheinen wird gebeten.



## Farben-Vogt ist Geschichte

Nachdem Michael Pfitzner aus Altersgründen die Firma Farben-Vogt aufgelöst hat, hat die Firma Westerkamp Werner Hensel einen Mitarbeiter übernommen. Werner Hensel hat 1986 seine Lehre bei Farben-Vogt abge-

schlossen und ist dann für andere Malerfirmen tätig gewesen. Vor 24 Jahren ist der zur Firma Vogt zurückgekehrt und bis zur Auflösung dabei geblieben.

In der Firma Westerkamp soll er Kunden im Bereich des Malerbedarfs fachlich beraten. Darüber hinaus bietet Westerkamp auch Malerarbeiten im kleinen Umfang an. Tapezieren, lackieren und für allgemeine Malerarbeiten bei Kunden steht Werner Hensel zur Verfügung.

Anfragen hierzu nimmt die Firma Westerkamp gern entgegen.



Werner Hensel übt den Malerberuf seit 40 Jahren aus

## LSM - Full-Service Dienstleister im Eventbereich

Seit mehr als 30 Jahren betreut das Stemweder Unternehmen LSM GmbH Privatkunden und Unternehmen aus den verschiedensten Branchen bei der Umsetzung ihrer Events. Dabei ist es ganz gleich, ob es sich um eine Firmenveranstaltung oder Privatfeier handelt, ob 10 oder 1.000 Gäste erwartet werden oder ob eine Zeltfeier oder Messe geplant ist. Die LSM ist der Full-Service-Partner für professionelle Events und Messen. Der Materialpark der Twiehauser Firma reicht vom Tee-Löffel bis zur kompletten Buffetausstattung, vom Bankettstuhl bis zum hochwertigen Eventzelt, vom Mikrofon bis zur Bühne mit moderner Veranstaltungstechnik für die Partyband oder das Gala-Orchester. Die erfahrenen Veran-

staltungsplaner begleiten ihre Kunden gerne während der gesamten Planung und stellen ein Event auf die Beine, dass die Gäste nie vergessen werden. Dabei liefern und montieren die Spezialisten die komplette Ausstattung sowie die entsprechende Infrastruktur, so dass sich die Kunden nur noch auf den großen Tag freuen dürfen. Doch es muss nicht immer der große Stil sein, einzelne Artikel können ganz flexibel vom Kunden selber abgeholt und aufgebaut werden. Eine Übersicht bietet seit zwei Jahren der eigene Online-Mietshop indem ein Großteil des Repertoires abgebildet und unkompliziert angefragt werden kann. Des Weiteren betreut die LSM GmbH in Kooperation mit der Gauselmann Gruppe

als Eigentümer exklusiv die Eventlocation „Alte Gießerei“ in Espelkamp. Der Generaldienstleister unterstützt hierbei geschäftliche, private und kulturelle Veranstaltungen in der Location. Als sich die Wehdemerin Marlis Köchy 2021 dazu entschlossen hatte ihr internationales Künstlermanagement nach 35 Jahren in andere Hände abzugeben, zögerte die LSM nicht lange und hat nach vielen Jahren vertrauensvoller Zusammenarbeit die Nachfolge der erfahrenen Künstlervermittlerin angetreten. „Da wir im Rahmen unserer Arbeit bereits seit mehreren Jahren Künstler begleiten, ist die Weiterentwicklung unseres Unternehmens im Bereich Künstlervermittlung sowohl logische Konsequenz als auch eine

Herzensangelegenheit“, meint Mike Möller, Geschäftsführer. Inzwischen sind mehr als 30 Festangestellte und diverse freie Mitarbeiter für das Unternehmen tätig. Seit 2007 legt LSM großen Wert auf die Ausbildung eigener Nachwuchskräfte und bildet in den Bereichen Fachkraft für Veranstaltungstechnik, Fachkraft für Lagerlogistik sowie Veranstaltungskaufleute aus. Die LSM blickt positiv in die Zukunft: Seit dem vergangenen Jahr handelt es sich bei der LSM um einen Meisterbetrieb - Der Geschäftsführer Mike Möller und der langjährige Mitarbeiter Sebastian Brockmeier absolvierten die Meisterprüfung zur Fachkraft für Veranstaltungstechnik - Bachelor Professional.

## IHR EVENTSPEZIALIST



**event- & messeservice**

Twiehauser Str. 31 | 32351 Stemwede

Tel. 05745 920 39-0 | [www.lsm-gmbh.de](http://www.lsm-gmbh.de)











IDEEEN. EVENT. KNOW - HOW.

## Grußwort von Bürgermeister Kai Abruszat

Liebe Stemwederinnen und Stemweder, sehr geehrte Ausstellerinnen und Aussteller, liebe Gäste, endlich ist wieder Markt, und zwar nicht nur um uns herum in Blasheim, Brockum oder Hunteburg, sondern direkt bei uns in Stemwede. Ich freue mich sehr darüber, dass im Jubiläumsjahr der Gemeinde Stemwede, die jahr-

hundertealte Markttradition fortgesetzt wird - an gleicher Stelle wie vor der Pause, aber mit leicht verändertem Namen. Ich begrüße die Entscheidung der Marktorganisatoren vom Stemweder Gewerbeverein, mit der Namensänderung ein weiteres, verbindendes Element zwischen Ausstellerinnen und Ausstellern sowie den Besucherinnen und Besuchern zu schaf-

fen und freue mich auf drei Tage volles Programm beim Stemweder Markt in und an der Festhalle in Levern.

Mein besonderer Dank gilt all denjenigen, die sich als Organisatoren dafür eingesetzt haben, dass es zum Marktnestart in der Festhalle auch wieder eine Gewerbeschau in gewohnter Stärke gibt. Ich freue mich auf die gut 40 verschiedenen Ausstellerinnen und Aussteller aus Handwerk, Handel, Gewerbe, Gastronomie, aber auch Vereinen und öffentlichen Einrichtungen. Schön, dass Sie dabei sind.

Stemwede ist ein dynamischer Wirtschaftsstandort, der mit weltweit tätigen Industrieunternehmen, modern geführten, mittelständischen Unternehmen, Handwerks- und kleineren Gewerbebetrieben eine Branchenvielfalt mit mehr als 6.000 Arbeitsplätzen und ein breitgefächertes Angebot an Berufs- und Ausbildungsmöglichkeiten bietet.

Die Branchenschau auf dem Stemweder Markt ist daher auch ein tolles Schaufenster, welches vielfältiges und starkes Angebot die Gemeinde bietet und ich bin davon überzeugt, dass viele Bürgerinnen und Bürger aus der gesamten Region auch in diesem Jahr wieder die Chance nutzen werden, sich über die Angebote und Dienstleistungen in Stemwede zu informieren, heimische Unternehmen zu beauftragen, oder aber auch Kontakte knüpfen werden, wenn es um Ausbildungsstellen oder Arbeitsplätze in Stemweder Unternehmen geht. Ich motiviere Sie alle: nutzen Sie diese tolle Gelegenheit vom 6. bis 8.



Bürgermeister Kai Abruszat

Oktober.

Zudem ist es den Organisatoren gelungen, ein wirklich abwechslungsreiches dreitägiges Programm mit Angeboten für alle Generationen auf die Beine bzw. die Bühne zu stellen und hoffe auf ein volles Zelt zur Markteröffnung am Freitag, zur Kinderband am Samstagnachmittag, zur Hit Radio Show am Samstagabend und auch zum Marktabchluss mit der Stemweder Band „TripleO“ am Sonntagnachmittag.

Ich wünsche den Organisatoren einen reibungslosen Ablauf, den Ausstellerinnen und Ausstellern gute Gespräche und vielversprechende Geschäfte, den Besucherinnen und Besuchern unserer Gewerbeschau informative Stunden, dem Festwirt ein volles Zelt an allen Tagen und uns allen drei tolle Markttage mit vielen geselligen Stunden.

Auf einen schönen Stemweder Markt!

Herzlichst,  
Ihr Bürgermeister Kai Abruszat



### GUTER SCHLAF HAT METHODE

Analyse am Liege-Simulator berechnet Ihre perfekte Matratze



individuell angepasst, lange Nutzungsdauer

Wir sehen uns auf dem Stemweder Markt am 06.-08.10. in Levern

schlaf optimal

Jetzt Termin vereinbaren:  
Tel. 05773 - 991 463 0

[www.schlafoptimal.de](http://www.schlafoptimal.de)



"Liebe Stemweder:innen, nun haben wir unsere Praxis in Levern endlich eröffnen können! Alles ist so geworden, wie wir uns das gewünscht haben und dementsprechend war die Vorfreude groß und die Motivation hält weiterhin an. Das merken Sie als Patient:innen hoffentlich auch und wir wünschen uns, dass Sie sich bei uns gut versorgt fühlen.

Wir werden in Zukunft mit den Gesundheitspartner:innen vor Ort gemeinsame Projekte starten. Die Zusammenarbeit mit diesen Partner:innen klappt hervorragend und dadurch können wir unser Leistungsangebot erweitern und vertiefen. Wir erhalten viel Unterstützung und Vertrauen. Wir sind angekommen und kommen Sie bitte gut durch den Herbst!"



**Telefon: 05745 - 920000**

**Sprechzeiten:**  
Mo - Fr 09.00 - 12.00 Uhr & Mo + Do 16.00 - 18.00 Uhr

**Wir sind mit dabei:**  
**40 Aussteller und die Gemeinde Stemwede**

**Wir freuen uns auf den Stemweder Markt!**

Und auf Ihren Besuch an unserem Stand in der Festhalle.



Stemwede

1973 - 2023: 13 Dörfer · 5 Jahrzehnte



## Acts zum Stemweder Markt

### United DJs und DJ „Only Me“

United DJs umfasst zwei talentierte DJs, die beide seit vielen Jahren im Team und auch einzeln auf unzähligen Veranstaltungen auflegen.

Sie bringen einen guten Mix aus House, Electro, Black, Hip-Hop, Charts, und 90s auf die Tanzflächen Referenzen: Holy Farbfieber Festival Minden, Musikbox Minden, Bel Air Cloppenburg, Stoppelmarkt Vechta, Markt 15 Minden, Feel the Beat Nordstemmen, One Night in Sundern, Sportfeste, u.v.m.

### HIT RADIO SHOW „GREATEST



Herr Jan

### STARS“ TOUR

Eddie Tornado kriegt sie alle: Der Moderator der Hit Radio Show scharft die Superstars dieser Welt um sich.

Alle Dekaden, die größten Hits, von Katy Perry bis Queen, von Nena bis Beyonce - die Hit Radio Show bedeutet ultimative Power für deine Party, Taurin für die Tanzfläche! Acht Musiker begeistern mit rund 200 Kostümen, Perücken und Accessoires und bringen über 40 der größten Acts der Musikgeschichte in einer atemberaubenden Show der Superlative auf die Bühne - natürlich live!

Die Songs, die Kostüme, die Stimmen, alles ist so originalgetreu, dass man glaubt, Bruno Mars, Lady Gaga, Elton John oder Britney Spears leibhaftig vor sich zu sehen. Charmant und witzig moderiert von Eddie Tornado ist die Hit Radio Show ein Garant für energetisches und einzigartiges En-

tertainment. Endgültig deutschlandweit bekannt wurde die Hit Radio Show durch die Fernseh-sendung „Deutschlands beste Partyband“ auf Kabel 1. Bei diesem Bandcontest setzten sich Eddie und seine Stars - von der Jury in höchsten Tönen gelobt - gegen mehr als 1.000 andere Bands durch. Mit 20 Jahren Erfahrung sorgt die Hit Radio Show stets für

begeisterte Zuschauer in ganz Deutschland und dem europäischen Ausland und hat bereits u.a. mit David Garrett, Kim Wilde, Heinz Rudolf Kunze, den Weather Girls, Boney M., Right Said Fred, der Hermes House Band, The Baseballs, Marquess, Purple Schulz, Markus, Texas Lightning, den Vengaboys, Dr. Alban, DJ Ötzi, Baccara, Lotto King Karl, den



**Raiffeisen  
Lübbecker Land AG**

**Wir sind dabei!**

**Gern erwarten wir Sie auf unserem  
Stand in der Gewerbeausstellung.  
Ihr Team aus Levern**

Raiffeisen Lübbecker Land AG | Maschstr. 2  
32351 Stemwede-Levern | [www.rll-ag.de](http://www.rll-ag.de)



Hit Radio Show „Greatest Stars“



## RESTAURANT RHODOS

DER GRIECHE IN LEVERN

**Besuchen Sie uns auf dem Stemweder Markt!**

**ÖFFNUNGSZEITEN:**

Dienstag - Samstag : 17 - 23 Uhr  
Sonn- und Feiertage :  
12 - 14.30 Uhr • 17 - 23 Uhr  
Montag Ruhetag (außer an Feiertagen)

**Das Rhodos-Team freut sich auf Ihren Besuch.**  
Leverner Strasse 36 • 32351 Stemwede-Levern  
Telefon 05745 / 300 332  
[www.rhodos-levern.de](http://www.rhodos-levern.de)

**Westerkamp** GmbH  
Holger Felber und Christian Nobbe

## MARKTANGEBOT

**Kress**

**Schlagbohrschrauber – KUC30 SET**

### Produktbeschreibung

- 60 NM Drehmoment liefern hohe Effizienz beim Arbeiten mit Holz-, Metall-, und mineralischen Werkstoffen
- Leistungsfähiges Schlagwerk (34.000 bpm) für beste Arbeitsergebnisse
- Automatische Spindelarretierung für schnellen schlüssellosen Werkzeugwechsel
- Hochbelastbares 13mm Metall-Schnellspannfutter für lange Haltbarkeit
- LED-Licht für optimale Ausleuchtung des Arbeitsbereichs

### Technische Daten

- Nennspannung 20V
- Leerlaufdrehzahl 0-500/0-2.100/min
- Schlagzahl 0-8.000/0-33.600bpm
- Bohrfuttergröße 13mm
- Bohrleistung Strahl: 13mm / Holz: 35mm / Beton 10mm
- Maximales Drehmoment 60Nm
- Drehmomentstufen 20+1+1
- Gewicht o. Akku 1,25kg

**Lieferumfang in Stapelbox „S“**  
2x 2.0Ah Allu / 1x 20 V 2A Ladegerät



**Aktionspreis:**

**199 €**

So lange der Vorrat reicht.

Leverner Straße 24  
32351 Stemwede-Levern  
Fon 05745 / 551  
[www.westerkamp-levern.de](http://www.westerkamp-levern.de)

### Geschäftszeiten

Mo.-Fr. 08.00-12.30 Uhr  
+ 14.30-18.00 Uhr  
Sa. 08.00-13.00 Uhr

**Tolle Angebote  
in der  
Gewerbeausstellung**

**Tel. 05745 / 600**  
**culemann@web.de**

**IHR SCHUHFACHGESCHÄFT**  
**Culemann**  
Levern • Hügelstr. 8 • ☎ 05745-600



United DJ

**Wir freuen uns auf  
euren Besuch!**

Versicherungsagentur  
**Ulrich Rust**

Schröttinghauser Straße 5  
32351 Stemwede  
Telefon (05745) 20 70  
Instagram lvm\_rust  
<https://agentur.lvm.de/rust>



**LVM**  
VERSICHERUNG

Lords, Ottawan, Haddaway und vielen anderen Showgrößen zusammen auf der Bühne gestanden. Radiosender wie der NDR, der SWR und Firmen wie Audi oder Sony vertrauen bei ihren Veranstaltungen auf die Qualitäten dieses Profiensembles. Selbst die gigantische Zahl von einer Million Zuschauern, wie bei der Silvesterparty 2015 am Brandenburger Tor, weiß die Hit Radio Show zu überzeugen. Und von Erschöpfung keine Spur! Eddie Tornado meint: „Superstars sind wie ein guter Wein - sie reifen und werden mit dem Alter immer besser! Tina Turner, Abba und Status Quo waren noch nie so gut wie heute!“ „Also

begeht euch in aufrechte Tanzposition und schaltet um auf „feiern“! Ladies and Gentlemen, sie ist hier: die Hit Radio Show!“

#### Herr Jan

Herr Jans Musik ist wie warme Milch mit Honig, ausgelassen Tanzen mit Freunden und Marshmallows am Lagerfeuer - ein detailverliebter Genre-Mix - mal laut, mal leise, mal cool, mal lieb, mal nachdenklich, mal verrückt, aber immer unverkennbar: Herr Jan.

Ein Herr Jan Konzert ist ein buntes Abenteuer für die ganze Familie. Gemeinsam mit seiner Superband saust er zwischen Stagepiano, Kazoo und Gitarre über die Bühne, rappt, singt, erzählt aus dem Leben und schlägt dann und wann auch mal ruhigere Töne an. Unterstützt von Drums, Keyboard, E-Gitarre und mehrstimmigem Gesang der beiden Allroundmusiker Angelino und Janis entsteht so ein unvergessliches und authentisches Live-Erlebnis, das alle mitnimmt. Im Kinderradio laufen seine Songs rauf und runter, er ist immer wieder im TV-Sender KiKa zu sehen, wurde zum Jurysieger des deutschen Kinderliederpreises 2018 und 2019 gekürt und erhielt

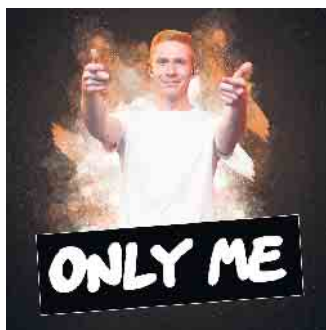

DJ „Only Me“

**Gasthof Jobusch**  
*Ferdinand und Christine*

*An allen Tagen in der kleinen Festhalle:  
Kuchenbuffet und sonntags Mittagstisch:  
Mit Sauerbraten und Schinkenbraten  
Erbsensuppe im Festzelt (nur sonntags)*

**Für ihre großen und kleinen Feste,  
Partyservice auch außer Haus!**

Alte Postweg 25 • Stemwede-Niedermehren  
Tel. 05745 / 2257

**Therapie  
zentrum  
Levern**

Heike Tiemann  
Am Heilbad 26 - 32351 Stemwede  
Tel.: 0 57 45 / 30 00 47  
☎ 0 57 45 / 30 00 49  
physio@therapiezentrum-levern.de  
[www.therapiezentrum-levern.de](http://www.therapiezentrum-levern.de)

- Physiotherapie
- Computergestütztes Gerätetraining
- Präventions-Kurse
- Betriebliche Gesundheitsförderung
- Reha-Sport
- Wellness

**Herzlich Willkommen  
auf unserem Stand in  
der Gewerbeschau!**



den ersten Publikumspreis der renommierten Christiane-Weber Stiftung. Mit diesem Rückenwind und neuen Songs im Gepäck geht es 2022 wieder quer durch die Republik.

## „Tribal O“

Auch die Stemweder Band „Tribal O“ wird auf dem Stemweder Markt

aufzutreten und die Besucher in Schwung bringen. Alle Band-Mitglieder kommen aus Stemwede.

Das sind:

Manuela Wittenbrink, Marc Bollhorst, Karsten Lösche, Hartmut Bierenriede, Sven Bollhorst, Andreas Schnieder, Uwe Grunwald, Alexander Grunwald.



„Tribal O“

## Programm Stemweder Markt 2023

6.-8. Oktober in und an der Festhalle in Levern

### Freitag 6. Oktober

15.30 Uhr - Empfang im Festzelt auf dem Marktgelände mit musikalischer Unterhaltung

16 Uhr - Begrüßung durch Bürgermeister, Kai Abrusatz und Mike Möller (Vorsitzender Gewerbeverein Stemwede Grußworte von Bürgermeisterin der Partnerstadt Lardy, Dominique Bougraud

16 Uhr - Öffnung Gewerbeschau

16.45 Uhr - Traditioneller Fassanstich

17 Uhr - Stärkung für den Marktrundgang

17.30 Uhr - Gemeinsamer Marktrundgang durch die Gewerbeschau

21 Uhr - Ende Gewerbeschau

21 Uhr - Party im Festzelt mit „United DJs“ Zielpublikum 15 bis 30 Jahre

### Samstag 7. Oktober

14 Uhr - Öffnung Gewerbeschau

15 Uhr - Band „Herr Jan und seine Superband“ für Kinder und Erwachsene (Sponsoring durch Ecenter - Gebr. Hartmann LM GmbH & Co. KG Kutsche Gebäudetechnik GmbH & Co. KG)

20 Uhr - Ende Gewerbeschau

20 Uhr - Party im Festzelt mit der Band „Hit Radio Show“ und DJ „Only Me“ - Zielpublikum 15-99 Jahre

### Sonntag 8. Oktober

11 Uhr - Gottesdienst, evtl. mit Posaunenchor oder Gitarrenbegleitung

11 Uhr - Öffnung Gewerbeschau

12 Uhr - Mittagessen im Festzelt

15 Uhr - Kaffee & Kuchen im Festzelt, mit musikalischer Unterhaltung

17 Uhr - Band „Triple O“

aus Oppenwehe

19 Uhr - Ende Gewerbeschau

## Westerkamp GmbH

### Unser Marktangebot:



### LED – Deco - Lampen

Statt ~~14,95 €~~ jetzt nur **9,95 €**  
(nur solange Vorrat reicht)

**Besuchen Sie uns auf unserem Stand!**

Leverner Straße 22-24  
32351 Stemwede-Levern  
Fon 05745 / 551 + 1501  
www.westerkamp-levern.de

**Geschäftszeiten**  
Mo.-Fr. 08.00-12.30 Uhr + 14.30-18.00 Uhr  
Sa. 08.00-13.00 Uhr

### Wir freuen uns auf Ihren Besuch auf unserem Stand!

Wir bieten 68 Pflegeplätze in Einbettzimmern – auch zur Kurzzeitpflege.  
– Rufen Sie uns gerne an –

## Alterswohnsitz

## Stiftsort Levern

Die Pflegeeinrichtung der Familie Langer

Am Heilbad 26 • 32351 Stemwede-Levern  
Telefon 0 57 45 / 96 98 0 • Fax 96 98 40



E-Mail: info@alterswohnsitz-levern.de  
www.alterswohnsitz-levern.de



**Hartmann**



**Hartmann**

# BALD 4x IN IHRER NÄHE!

Stemwede/Levern • Lemförde • Preußisch Oldendorf • Lintorf



## Rasanter Wandel

Nachwachskräfte im Bankwesen müssen flexibel auf Veränderungen reagieren können

In der Bankenbranche beeinflussen die Digitalisierung sowie der rasante gesellschaftliche Wandel schon seit Längerem das Arbeitsumfeld der Beschäftigten. Auch für die Nachwuchskräfte gilt: Gefragt sind der gezielte Umgang mit den neuen digitalen Instrumenten sowie die Fähigkeit, schnell auf Veränderungen zu reagieren und sich flexibel auf neue Ziele und Herausforderungen einzustellen. In der Gemeinschaft klappt das besser als alleine. Einer der größten Arbeitgeber innerhalb des deutschen Bankwesens, die Volksbanken und Raiffeisenbanken, haben deshalb beispielsweise das Azubi-Netzwerk „Next“ ins Leben gerufen. Hier kann sich der Nachwuchs etwa in Blogs austauschen. Wie kann man heute als junger Mensch ins Bankwesen einsteigen? Hier die drei wichtigsten Optionen im Überblick.

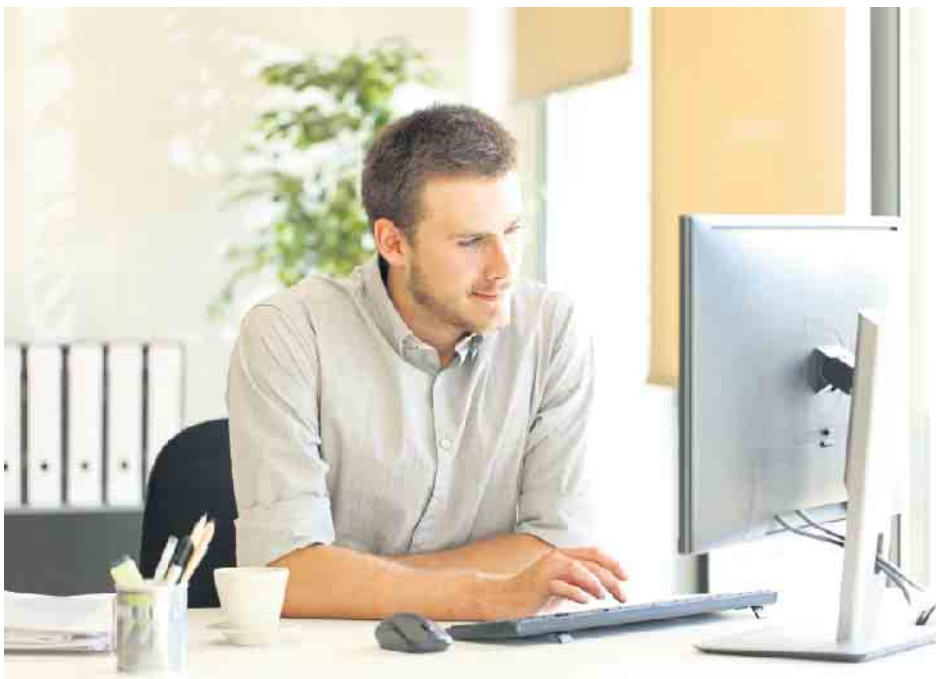

Die fortschreitende Digitalisierung verändert die Anforderungen an die Beschäftigten im Bankwesen rasant.  
Foto: djd/BVR/Getty Images/AntonioGuillem

Als familiengeführtes mittelständisches Unternehmen des Getränkefachgroßhandels suchen wir ab sofort zur Verstärkung unseres Teams eine(n)

### STAPLERFAHRER (M/W/D) GESUCHT!

#### Dein Profil:

- Du besitzt einen gültigen Staplerschein und besitzt gute Fahrpraxis
- Du bist bereit zur Schichtarbeit (keine Nachtschicht)
- Du verfügst über gute Deutschkenntnisse
- Du bist zuverlässig und arbeitest sorgfältig und gerne in einem Team mit netten Kollegen

#### Das erwartet Dich:

- Eine unbefristete Festanstellung in Vollzeit / Teilzeit
- Ein angenehmes Betriebsklima
- Bereitstellung der Arbeitskleidung

#### Bewirb Dich bei uns...

Bitte sende Deine Bewerbungsunterlagen mit dem möglichen Eintrittstermin an:

Getränke Meyer GmbH, Im Gewerbegebiet 30,  
49459 Lembruch

oder per Email an: [bewerbung@getraenke-meyer.de](mailto:bewerbung@getraenke-meyer.de)

Bei Fragen wende Dich an:  
Sascha In der Stroth  
Tel.: 0 54 47-99 55 19



[www.getraenke-meyer.de](http://www.getraenke-meyer.de)

#### 1. Ausbildung zur Bankkauffrau oder zum Bankkaufmann

Die neue Ausbildungsordnung soll nach wie vor fachliche Kompetenzen wie Vermögensbildung, Vorsorge, Kreditgeschäft oder Bau- und Unternehmensfinanzierung vermitteln. Neben vielen digitalen Aspekten werden jetzt aber auch kommunikative Fähigkeiten wie Beratungskompetenz verstärkt in den Mittelpunkt rücken. Damit soll die Bankausbildung digitaler, transparenter, kunden- und praxisorientierter werden. „Triebfeder für die neue Ausbildungsordnung waren die grundlegenden Umbrüche in der Bankenbranche“, erklärt Dr. Stephan

Weingarz, Abteilungsleiter Personalmanagement beim Bundesverband der Deutschen Volksbanken und Raiffeisenbanken (BVR).

#### 2. Duales Studium

Für Abiturienten, die sowohl ein Studium als auch eine praxisbezogene Ausbildung absolvieren wollen, ist das duale System eine interessante Perspektive. Die Studierenden lernen wie bei einer normalen Ausbildung die Kundenberatung in der Filiale kennen und arbeiten in verschiedenen zentralen Abteilungen wie der Kreditabteilung, dem Marketing oder dem Controlling mit. Parallel absolvieren sie an einer Berufsakademie, dualen Hochschule, Fach-



**Damenschneider/in (m/w/d)  
gesucht!** Änderung von Braut und Abendmode. Teilzeit / Aushilfe.

**Kurzbewerbung an:**  
[info@brautkleider-service.de](mailto:info@brautkleider-service.de)  
Tel.: 0172 283 23 43





Bankkauffrau beziehungsweise Bankkaufmann zählen zu den wichtigsten Ausbildungsberufen in Deutschland.  
Foto: djd/BVR/Getty

hochschule oder Universität ein betriebswirtschaftliches Studium. Der duale Weg bietet den Vorteil eines unmittelbaren Einblicks in die Praxis - kombiniert mit theoretischem Wissen. Darüber hinaus wird wie bei der Ausbildung eine Vergütung gezahlt.

**3. Quereinstieg**

Am Anfang der Tätigkeit in der Bank muss nicht zwingend die klassische Bankausbildung stehen. Neben eigenem Nachwuchs stellen die Institute auch Hochschulabsolventen, Berufserfahrene und Quereinsteiger ein. „Dass alle wichtigen Entscheidungen vor Ort getroffen werden, ist gerade für angehende Führungskräfte ideal. Die dezentrale Struktur und flache Hierarchien bieten ein hohes Maß an Gestaltungsspielraum und Verantwortung“, so Dr. Stephan Weingarz.

(djd)



Neu an der Ausbildungsordnung für Bankkaufleute ist, dass jetzt auch kommunikative Fähigkeiten wie die Beratungskompetenz verstärkt in den Mittelpunkt rücken.  
Foto: djd/BVR/Getty Images/AntonioGuillem

Wir suchen zum nächstmöglichen Zeitpunkt eine

**Küchen-/Hauswirtschafts-Kraft**

auf Teilzeit-Basis (20 Stunden)

Wir freuen uns auf Ihre Bewerbung per E-Mail oder postalisch an Doris Koch: [koch@ehlerding-stiftung.de](mailto:koch@ehlerding-stiftung.de)  
Schullandheim Barkhausen, Stiegestraße 47, 49152 Bad Essen  
Bei Rückfragen einfach unter 05427-284 anrufen!

IN TRÄGERSCHAFT DER EHLERDING STIFTUNG

**Sozialstation Wittlager Land**

**Sozialstation Wittlager Land**  
Gräfin-Else-Weg 9b  
49152 Bad Essen

Telefon 05472/930830  
[kontakt@zi-os.de](mailto:kontakt@zi-os.de)  
[www.zi-os.de/swl](http://www.zi-os.de/swl)

**Ansprechpartner**  
Frau Maike Henrichs

**Präsenzkräfte (m/w/d)**

in Teilzeit für unsere ambulant betreuten Wohngemeinschaften in Bad Essen gesucht.

Sie können sich vorstellen, in einer neuen Wohnform für ältere Menschen zu arbeiten und diese gemeinschaftlich mit einem neuen Team zu gestalten – **dann laden wir Sie recht herzlich ein, sich bei uns zu melden.**

## Ausbildungsmarkt

Die Flachglasindustrie bietet beste Zukunftschancen



In der Flachglasbranche gibt es spannende Ausbildungsmöglichkeiten.  
© INTERPANE GLAS INDUSTRIE AG.

Im letzten Jahr gab es wegen der Pandemie zehn Prozent weniger Ausbildungsverträge. Viele Betriebe suchen händierend nach Nachwuchs. Der Bundesverband Flachglas (BF) stellt vier hochinteressante Perspektiven in der

traditionsbewussten und gleichzeitig modernen Flachglasbranche vor.

**Flachglastechnologe/-technologin:**

Drei Jahre dauert die Ausbildung zum Flachglastechnologe beziehungsweise -technologin. Danach ist man Profi darin, mit computer-



In der Flachglasbranche gibt es spannende Ausbildungsmöglichkeiten.  
© INTERPANE GLAS INDUSTRIE AG.

gesteuerten Maschinen Autoscheiben, Isolierglas für Fenster oder gläserne Platten für Tische, Türen und Vitrinen zu fertigen. Die Glasveredelung, beispielsweise von Spiegeln oder Sicherheitsgläsern, ist ein weiterer Schwerpunkt dieses Berufes, für den die Bewerber Genauigkeit und mathematische Kenntnisse mit-

bringen sollten.

**Verfahrensmechaniker/-mechanikerin Glastechnik**

In dieser Ausbildung lernt man alles, um Produktionsprozesse und die Sicherheits- und Qualitätskontrollen der Glasherstellung mitzuverantworten, zum Beispiel für Scheiben, Flaschen, Trinkgläser oder Dekorationsartikel. Wer diesen Beruf ergreifen möchte, sollte neben IT-Kenntnissen ein



**Die LWL-Maßregelvollzugsklinik Schloss Haldem sucht eine:n**

**Erzieher:in für den Freizeitbereich (m/w/d)**

- 📍 LWL-Maßregelvollzugsklinik Schloss Haldem
- 📅 unbefristet
- 🕒 zum frühestmöglichen Eintrittstermin
- 👤 Vollzeit und Teilzeit möglich

Mehr Informationen finden Sie unter:

[www.lwl-forensik-schlossaldem.de](http://www.lwl-forensik-schlossaldem.de)



**LWL Regionalnetz Haldem & Rheine/Hörstel**  
Haldemer Straße 79  
32351 Stemwede

**LWL**  
Für die Menschen.  
Für Westfalen-Lippe.



In der Flachglasindustrie gestaltet man moderne Architektur.  
© INTERPANE GLAS INDUSTRIE AG/Oliver Heissner.

Wir suchen für Pflege- u. Stallarbeiten eine erfahrene

**Pferdepflegerin (m/w/d)**

mit Fachkenntnissen auf unserem Pferdehof  
in Stemwede-Haldem.

Bei Interesse melden Sie sich gerne telefonisch unter  
Tel. 0172-5314892 oder 05443-993812.



Interesse für Naturwissenschaften und technische Anlagen mitbringen. **Glasveredler/-veredlerin** Hier sind Künstler und Kreative gefragt! Ein Glasveredler beschäftigt sich zum Beispiel mit Glasmalerei. Er oder sie schleift, fräst und sandstrahlt Muster, Ornamente und Dekore und lässt so kleine Kunstwerke entstehen. Diese werden in fast allen Bereichen der Innenarchitektur gebraucht: großformatige Spiegel, kunstvoll gearbeitete Kronleuch-

ter, ästhetische Fenster und Türen. Die duale Ausbildung dauert drei Jahre und erfordert zeichnerisches Talent und räumliches Denkvermögen. **Wirtschaftsingenieur Glastechnik** Lust auf Verantwortung? Der Wirtschaftsingenieur Glastechnik ist ein vielseitiger Beruf, in dem sich andere auf einen verlassen können müssen. In dem dreijährigen dualen Studium an der Fachhochschule und im Betrieb lernen die angehenden Wirtschaftsingenieure

alles über die Besonderheiten des Werkstoffes Glas sowie die unterschiedlichen Herstellungs- und Bearbeitungsverfahren. Aber auch nachhaltige Themen wie Recycling, Wärmerückgewinnung oder Emissionsreduktion kommen nicht zu kurz. Anschließend verantwortet man eigene Projekte, verwirklicht kundenindividuelle Produktanforderungen und sorgt für eine optimale Materialwirtschaft innerhalb des Unternehmens. (BF/FS)

**Expertentipp von Julian Henning, Bundesarbeitsgeberverband Glas und Solar e.V.:** „Zukunft im Glas - kurz ZIG - ([www.zukunftimglas.de](http://www.zukunftimglas.de)) ist das Ausbildungsstellenportal der Glasindustrie. Neben zahlreichen Stellenangeboten finden Jugendliche, Eltern und Lehrer hier Hintergrundinformationen, Videos und Tipps rund um die beliebtesten Berufe der Branche. Ganz gleich ob Ausbildung, Praktikum oder Studium, auf ZIG geht es mit wenigen Klicks zum Traumjob“.

In eine grüne Zukunft starten



Foto: SeventyFour/istockphoto.com/spp-o

Emily und Leon haben ihren Schulabschluss bald in der Tasche. Noch wissen sie nicht genau, wo sie beruflich starten werden, aber eins ist beiden jetzt schon klar: „Wenn wir eine Ausbildung machen, dann in einer Branche mit guten Zukunftsperspektiven, die nachhaltig ist und umweltfreundliche Produkte herstellt. Denn wir wollen auch etwas für unseren Planeten tun.“ Als eine ausgesprochen zukunfts-sichere Branche gilt die Wellpappe-

penindustrie, denn verpackt wird immer. Ob Technikfan, kreativer Kopf oder Organisationstalent - Schulabsolventen können hier unter 20 verschiedenen Lehrberufen wählen, alle verbunden mit guten Karriereaussichten und interessanten Weiterbildungsmöglichkeiten. Außerdem sind vor allem nachhaltige Verpackungen immer mehr gefragt. Wellpappe ist hier im Vorteil, denn das Material besteht aus nachwachsenden Rohstoffen und ist zu 100 Prozent recycelbar. „Wer sich für eine Ausbildung in der Wellpappenindustrie entscheidet, startet seine Karriere in einer modernen, zukunftsorientierten Branche“, so Dr. Oliver Wolfrum, Geschäftsführer des Verbands der Wellpappen-Industrie (VDW). „Nach der Lehre gibt es zahlreiche Chancen für Weiterbildung und Zusatzqualifikationen. Wir bieten interessante Perspektiven und die Gewissheit, etwas Gutes für Kli-

ma und Umwelt zu tun. Und dank der vielen Standorte der Betriebe finden Schulabsolventen sogar ganz in der Nähe ihres Heimatortes einen Ausbildungsplatz in der Well-

pappenindustrie.“ Mehr Infos auf [www.wellpappenindustrie.de](http://www.wellpappenindustrie.de) oder auf Instagram unter [@die\\_wellpappenindustrie](https://www.instagram.com/die_wellpappenindustrie). (spp-o)

### Ergotherapeut gesucht (m/w/d)

in Voll- und/oder Teilzeit zu sofort

**Wir suchen** ...jemanden mit Freude an der Arbeit in der Pädiatrie, Orthopädie und Neurologie  
...jemanden mit Empathie, Zielstrebigkeit und Verlässlichkeit  
...eine/n teamfähige/n Kollegin/en

Wir freuen uns auf Ihre schriftliche Bewerbung, per Post oder E-Mail

**ergo therapie**  
NADINE DETERS  
[www.ergotherapie-deters.de](http://www.ergotherapie-deters.de)

Rosenstraße 8  
49163 Hunteburg  
[ergo-deters@live.com](mailto:ergo-deters@live.com)

## VARIO mobil

High End Fahrzeugbau-Manufaktur seit 1981

Bei uns kannst Du Deine Karriere ausbauen.

### MÖBEL-TISCHLER [m|w|d]

für die Herstellung individueller Möbeteile und den Bad- und Küchenbau gesucht. **Willkommen im Team.**

Du hast keine Lust mehr auf Routine und Schichtarbeit?  
Bei uns ist kein Tag wie der andere! Komm' ins schlagkräftige VARIOmobil-Team und schau, was Dich erwartet.

**Deine Talente...**

- abgeschlossene Berufsausbildung als Tischler
- ein aufrichtiges Interesse, Dich weiterzuentwickeln
- Freude an Echtholzern und einzigartigen Innenausbauten

**Wir bieten Dir einen interessanten Arbeitsplatz**

- abwechslungsreiche Tätigkeiten
- angenehmes Betriebsklima und 30 Tage Urlaub
- unbefristetes Arbeitsverhältnis und berufliche Perspektiven

Nimm Dein Leben in die Hand | Bewirb Dich jetzt  
Infos unter Telefon **05471 - 95 11 0** oder unter  
**[www.vario-mobil.com/Karriere](http://www.vario-mobil.com/Karriere)**

VARIOmobil Fahrzeugbau GmbH  
An Teckners Tannen 1, 49163 Bohmte  
E-Mail: [bewerbung@vario-mobil.com](mailto:bewerbung@vario-mobil.com)

Die nächste Ausgabe  
erscheint am:  
**Samstag, 07. Oktober 2023**

Rautenberg Media Zeitungspapier –  
nachhaltig & zertifiziert:  
Made of paper awarded the EU Ecolabel  
reg. no. FI/11/001, supplied by UPM

## IMPRESSUM

STEMWEDER BOTE

### HERAUSGEBER, DRUCK UND VERLAG

RAUTENBERG MEDIA KG  
Kasinostraße 28-30 • 53840 Troisdorf  
Fon +49 (0) 2241 260-0 • Fax 260-259  
willkommen@rautenberg.media

V.i.S.d.P. Redaktioneller Teil:  
Bianca Breuer und Christoph de Vries  
Verantwortlich f. d. Anzeigenteil:  
Dunja Rebinski

### ERSCHEINUNG wöchentlich

V.i.S.d.P. FÜR DIE RUBRIK  
• Politik

SPD Mathias Straub

Kostenlose Haushaltsverteilung in Sternwede. Zustellung  
ohne Rechtsanspruch. Einzelbezug über Rautenberg Media  
5,00 Euro/Stück + Porto. Sind gesetzlich geschützte  
Warenzeichen nicht gekennzeichnet, erlauben fehlende  
Hinweise keine freie Nutzung. Namentlich gekennzeichnete  
Artikel spiegeln nicht immer die Meinung der Redaktion  
wider.

### Handhabung für unverlangt hereingegebene Pressematerialien

Rautenberg Media übernimmt keine Haftung für die Richtigkeit  
(inhaltlich u. orthographisch) und Vollständigkeit.  
Per Post erhaltenes Pressematerial wird nicht zurückge-  
sandt. Keine garantierte Veröffentlichung. Entstehen For-  
derungen Dritter aus Verletzungen des Urheber-, Presse-  
oder Nutzungsrechts durch das Pressematerial, fordert  
Rautenberg Media Schadenersatz beim Einreicher. Bei ir-  
rümlich fehlender Namensnennung am Werk (z.B. Bild-  
nachweis) verzichtet der Einreicher auf jegliche Forderung  
an Rautenberg Media. Durch den Einreicher des Pressema-  
terials wird Rautenberg Media befugt, dieses sowohl für ih-  
re Print-Ausgaben, als auch für die durch sie betriebenen  
elektronischen Medien zu verwenden.

## KONTAKT

### MEDIENBERATER

Holger Brehme  
Fon 05773 83 19  
stemweder-bote@rautenberg.media

### VERTEILUNG

Regio Presse Vertrieb GmbH  
mail@regio-pressevertrieb.de  
regio-pressevertrieb.de

**SERVICE** Fon 02241 260-112  
service@rautenberg.media

**REDAKTION** Fon 02241 260-250 /-212  
redaktion@rautenberg.media

### RAUTENBERG MEDIA ONLINE

rautenberg.media  
facebook.de/rautenbergmedia  
twitter.de/rautenbergmedia  
instagram.de/rautenberg\_media

### ZEITUNG

stemweder-bote.de/e-paper

### SHOP

rautenberg.media/anzeigen

### LOKALER GEHT'S NICHT

Für Nordrhein-Westfalen publiziert Rautenberg  
Media über 80 Städte- und Gemeinde-  
zeitungen.

### WEITERE ZEITUNGEN VON UNS

Rund 50 Städte- und Gemeindezeitungen des  
Schwesterverlages **HBV** im Hauptstadtbüro  
in Berlin stehen ebenfalls mit dem Slogan „Lo-  
kaler geht's nicht!“ für Informationen der Bür-  
gerschaft, für örtliche Werbetreibende und in-  
teressierte Leser in Brandenburg und Berlin.  
heimatblatt.de

Darüber hinaus gibt es noch eine Vielzahl von  
**Sonderpublikationen**, die meist im Bogen-  
druck/Bilderdruckpapiere hergestellt werden



■ ZEITUNG

■ DRUCK

■ WEB

■ FILM

# PRIVATE & GESCHÄFTLICHE KLEINANZEIGEN – PREISGÜNSTIG UND EFFEKTIV VÖR JED'N WATT DORBIE!

**ANKAUF**

**An- & Verkauf**

Antikstube-Hochdahl - Inh. M. Hesse  
Ansichtskarten • Antiquitäten  
Briefmarken • Münzen • Ölgemälde  
Ladenlokal Sternwede-Haldem,  
Tel.: 0176-38346750  
www.antikstube-hochdahl.de

## Angebote

### Immobilien

#### Grundstücke

**2 Baugrundstücke Alt - Espelkamp  
1179 qm+ 194 qm**  
Liegen in einem Bebauungsplan, Sack-  
gasse /Spielstrasse und sind erschlos-  
sen, sofort bebaubar. Preis 100,- je  
qm. E-Mail: p.kametzki@gmx

**Biete Resthof / Bauernhof in  
32312 Lübbecke.**

Mit 3 Wohnungen, 490 qm Wohn-  
fläche, 1100 qm Nutzfläche, 14.500  
qm Grundstück. Obstgarten, Nutzgar-  
ten, Heuwiese, eigener Brunnen. Preis  
435.000,- €. Tel 05741-3173888.  
Mail: 32312@gmx.de

## Gesuche

### Immobilien

#### Haus/Häuser

**Handwerker sucht Haus mit Halle  
oder Resthof oder**

Wohnung mit Nebengebäude zu mien-  
ten eventuell zu kaufen.  
Tel. 0152-24468411  
o. E-Mail: hedem@gmx.de

### Kaufgesuch

#### Achtung!

Kaufe Pelze, Handtaschen, alte Bibeln  
und Gebetsbücher, Porzellan, Bilder,  
Teppiche, gepflegte Garderobe, Trach-  
ten, Fotoapparate, Kristall, Näh-/  
Schreibmaschinen, Modeschmuck,  
Goldschmuck, Zahngold, Uhren, Zinn.  
Seriöse Abwicklung, gerne gegen Vor-  
lage meines Personalausweises.  
Tel. 0177/9673461

#### Kaufe Klaviere, Weine & Cognac

Achtung sofort Bargeld für Näh-/  
Schreibmasch., Bücher, Tischwäsche,  
Rollatoren, Zinn, Tafelsilber, Münzen,  
Modeschmuck, Armband-/Taschenuh-  
ren, Bekleidung D/H! Kaufe alles aus  
Wohnungsauflösung.  
Tel.: 01634623963 Hr. Braun! Gerne  
machen wir Ihnen ein seriöses Ange-  
bot. Hygienevorschriften vorhanden

**Familien**

**ANZEIGENSHOP**

FGB 20-13  
43 x 90 mm  
ab **18,00**

*Für alles was wirklich zählt!*

**shop.rautenberg.media**

**KLEINANZEIGEN**  
PRIVAT & GESCHÄFTLICH

**ONLINE BESTELLEN**

**rautenberg.media/kleinanzeigen**  
Ihre private\*  
**KLEINANZEIGE**  
bis 100 Zeichen  
in dieser Zeitung **ab 6,99€**

\*gewerbliche Kleinanzeige ab 13,99 €

**02241 260-400** Telefonische Beratung

 **RAUTENBERG MEDIA**

Online lesen: stemweder-bote.de/e-paper

**STEMWEDER  
BOTE**

VERTEILUNG IN  
STEMWEDE UND IN DER  
SAMTGEMEINDE LEMFÖRDE

**HALLO PRESSESPRECHER/INNEN  
PRESSEBEAUFTRAGTE**

der **VEREINE – KIRCHEN – SCHULEN** und  
anderer Organisationen

Akkreditieren Sie sich gleich jetzt  
für das CMSsystem von Rautenberg Media,  
um für diese Zeitung Artikel einzustellen:  
**<https://redaktion.rautenberg.media>**

**Wir freuen uns auf Sie!**

■ ZEITUNG ■ DRUCK ■ WEB ■ FILM

**Fragen zur Verteilung?**

**FRAU BIESEMANN**  
mail@regio-pressevertrieb.de

**www.regio-pressevertrieb.de** **REGIO** • punktlich • zielgerichtet • lokal  
PRESSE VERTRIEB GmbH  
Die Zeitungszustellgesellschaft der RAUTENBERG MEDIA KG

**AUTO & ZWEIRAD**

**Wir kaufen Wohnmobile + Wohnwagen**  
Tel.: 03944-36160 [www.wm-aw.de](http://www.wm-aw.de)  
"Wohnmobilcenter Am Wasserturm"





# UNSERE HERSBLTLICHEN ANGEBOTE

**30 %**

**auf die gesamte Brille\***

inkl. Fassungen und Gläser von Zeiss oder Hoya



**20 %**

**auf Uhren, Schmuck und  
Hörsystemzuzahlungen\***

Dieses Angebot ist nicht mit anderen Angeboten/Aktionen kombinierbar und ist nicht übertragbar und gilt nicht auf Aktionsbrillengläser aus unserer Hauspreisliste. Bereits reduzierte Artikel sind von diesem Angebot ausgenommen. Uhren und Schmuck bieten wir ausschließlich in unserem Fachgeschäft in Rahden an.

\*Angebot gültig vom 21.09.2023 bis 04.11.2023

## RAHDEN

Augenoptik | Hörakustik | Uhren | Schmuck  
Drei Fachgeschäfte unter einem Dach

Steinstraße 1, 32369 Rahden

Tel.: 05771 - 1481 | Fax: 05771 - 5653

[www.optik-hohn.de](http://www.optik-hohn.de)



## ESPELKAMP

Augenoptik | Hörakustik

Bischof-Hermann-Kunst-Platz 5

32339 Espelkamp

Tel.: 05772 - 935502 | Fax: 05772 - 935504

[www.optik-hohn.de](http://www.optik-hohn.de)

**SAMSTAG,**  
**07.10.23**  
9.00 - 16.00 Uhr

**SONNTAG,**  
**08.10.23**  
13.00 - 18.00 Uhr

# Küchen HAUSMESSE

Erleben Sie die neusten  
**KÜCHENTRENDS 2024**



mit unseren  
neuen  
rollenden  
**KÜCHEN-  
STUDIO'S**



**MIELE**  
**Kochvorführung**  
Samstag + Sonntag

**SIEMENS**  
**Kochvorführung**  
Sonntag

**AKTION**

**MIELE**  
**Spülmaschine**  
G 5155-SCVi-XXL zum  
**1/2 Preis**  
(statt UVSP 1.099 €)

Beim Kauf von vier  
MIELE-E-Geräten bei  
einer Küchenplanung  
gültig bis 31.12.23

# HENKE

seit 1973

*Das Möbelhaus mit der  
größten Küchenschau  
im Norden!*

49419 Wagenfeld-Ströhen · Lagerweg 18  
Tel. 0 57 74 - 9 49 60 · info@henke-wohnmkomfort.de  
www.henke-kuechen.de

