

STEMWEDER BOTE

VERTEILUNG IN STEMWEDE UND IN DER SAMTGEMEINDE LEMFÖRDE

51. Jahrgang

Samstag, den 27. Mai 2023

Woche 21

Jede Woche in Ihrem Briefkasten

Westerkamp GmbH
Holger Felber und Christian Nobbe

Leverner Straße 24
32351 Stemwede-Levern
Fon 05745 / 551
www.westerkamp-levern.de

Geschäftszeiten
Mo.-Fr. 08.00-12.30 Uhr
+ 14.30-18.00 Uhr
Sa. 08.00-13.00 Uhr

**BEI UNS
FINDEN SIE ALLES
RUND UM DEN
SPARGEL!**

› Spargelschäler › Spargelzange
› Dampfgarer › Butterpfännchen
› Thermosauciere
› Wein zum Spargel
› Spargelgewürz

**Wir entsorgen
Ihre Abfälle**



Privat und
gewerblich
- Bauschutt
- Papier
- Müll

Gartenabfall-
annahme

Schrotthandel



Mulden- und
Containerdienst



AMR
... gern' für Sie auf Touren!

Weller Str. 15 · 32369 Rahden
Tel. 05771 9740-0
info@amr-entsorgung.de

SCHÜTZENFEST



IN WESTRUP
AM FREUDENECK
02.+03.06.23

FREITAG:

**THE
DJ**

SAMSTAG:

Sülter Musikanten
+
CROONER DJ

ES LADEN EIN: SCHÜTZENVEREIN WESTRUP E.V. - DER FESTWIRT



ambulant, teilstationär
und vollstationär

**Bei uns
stehen Sie
24 Stunden
täglich
im Fokus!**

ATV Am Burggraben 13
49448 Lemförde
24 Stunden-Service 05443-9910

**Anhänger
westfälisch stabil,
etwas
besser eben...!**

FAHRENHORST
Fahrzeugbau

32351 Stemwede-Destel
Tel. 05745 2217 • Fax 761
www.Fahrenhorst-Fahrzeugbau.de



Ihr Tischler
Geisemeyer
Fon 05745 / 2298
in Levern

**Innenausbau - Treppen
Fenster - Türen
Bauelemente aus Holz,
Kunststoff und Alu**

Auf dem Buchhof 18 • 32351 Stemwede-Levern • Fon 0 57 45 / 22 98
www.Tischlerei-Geisemeyer.de

Öffnungszeiten

Verwaltungsstellen Levern, Buchhofstr. 15:

Aufgrund der Corona-Pandemie können wir Ihre persönlichen Anliegen derzeit ausschließlich nach vorheriger Terminvereinbarung bearbeiten. Bitte nutzen Sie hierfür unsere Online-Terminanfrage oder kontaktieren Sie uns unter:

Telefon: +49 5745 78899-0
Fax: +49 5745 / 78899-180
E-Mail: info@stemwede.de

Montag-Freitag 08.30 - 12.00 Uhr
 Montag, Mittwoch 14.00 - 16.00 Uhr
 Donnerstag 14.00 - 18.00 Uhr
 Dienstag, Freitag nachmittags geschlossen

Bürgermeister-Sprechstunde

Termine bei Bürgermeister Kai Abruszat

Für Terminabsprachen steht das Bürgermeisterbüro unter der Telefonnummer 05745 / 7 88 99 930 während der Öffnungszeiten oder per E-Mail unter buergermeisterbuero@stemwede.de gerne zur Verfügung.

Öffnungszeiten

Mediathek in Wehdem

Die Mediathek ist wie folgt geöffnet:

Donnerstags von 15 - 18 Uhr, Freitags von 9 - 12 Uhr
In den Ferien donnerstags von 15 - 18 Uhr

Mediathek Stemwede-Wehdem
 Am Schulzentrum 12
 Telefon: 05745 788 99 574 (während der Öffnungszeiten)
 E-mail: gemeindebuecherei@stemwede.de
Das Team freut sich auf rege Besuche.

Wichtige Rufnummern

Notruf der Polizei: 110

Notruf der Feuerwehr und des Rettungsdienstes: 112

Krankentransporte, Rettungsdienst
 in Nichtnotfällen: **192 22**

Sprechzeiten der Polizei

Bezirksdienst Stemwede
 Am Schulzentrum 10 - 14, Herr Th. Müller
 Dienstags: 10 - 12 Uhr, Donnerstags: 15 - 17 Uhr
 Tel: 05745 - 6139967 oder 0174-6491058

Terminabsprache erwünscht
 In dringenden Fällen: Notruf der Polizei: 110

Entsorgung von Elektro- und Elektronikaltgeräten

Wo werden die Geräte angenommen?
 Firma Wüppenhorst, Oppenwehe
 Die Annahmestelle ist jeweils samstags von 9.00-12.00 Uhr geöffnet.

Entsorgung von Grünabfällen

Bei folgenden Firmen sind Sammelstellen für Grünabfälle eingerichtet:

- Firma Wüppenhorst Entsorgungsbetriebe GmbH, Oppenwehe, Tel. 05773 / 620
- Raiffeisen Lübbecke Land AG, Levern, Tel. 05745 / 578
- Raiffeisenmarkt, Stemshorn, Tel. 05443 / 9932-0

STEMWEDER BOTE

Anzeigenannahme und Verteilung

Allein zuständig in allen Anzeigenfragen, gewerblich und familiär, sowie für die Verteilung des Stemweder Boten ist Herr Holger Brehme, Stemwederberg-Straße 80, 32351 Stemwede-Wehdem,

Tel. 05773/8319 - Fax 05773/8313

E-Mail: stemweder-bote@rautenberg.media

Redaktionsschluss

Zur Veröffentlichung bestimmte Texte und Mitteilungen müssen der Redaktion des Stemweder Boten, Herrn Holger Brehme, Stemwederberg-Straße 80, 32351 Stemwede-Wehdem, *spätestens bis 10.00 Uhr am Donnerstag der Woche vor Erscheinen* des Stemweder Boten in druckfertiger Form vorliegen. Später eingehende Texte können für den aktuellen Boten keine Berücksichtigung finden.

Für die Übersendung der Manuskripte (Bilder im Format jpg) per E-Mail nutzen Sie bitte folgende E-Mail-Adresse: stemweder-bote@rautenberg.media

Unsere nächsten Erscheinungstermine sind:

KW 22 – Samstag, 03. Juni 2023

Anzeigenschluss: Mittwoch, 24. Mai 2023 – 10 Uhr

KW 23 – Samstag, 10. Juni 2023

Anzeigenschluss: Mittwoch, 31. Mai 2023 – 10 Uhr

Müllabfuhrtermine 30.05.2023 - 23.06.2023

Arrenkamp - Westrup - Wehdem

Dienstag,	30. Mai	Biomüll
Montag,	05. Juni	Restmüll
Montag,	12. Juni	Biomüll
Montag,	19. Juni	Altpapier/Gelbe Tonne

Dielingen - Haldem

Freitag,	02. Juni	Biomüll
Freitag,	09. Juni	Restmüll
Donnerstag,	15. Juni	Biomüll
Donnerstag,	22. Juni	Altpapier/Gelbe Tonne

Drohne - Sundern - Niedermehnen - Twiehausen(Nord)

Samstag,	03. Juni	Biomüll
Samstag,	10. Juni	Restmüll
Freitag,	16. Juni	Biomüll
Freitag,	23. Juni	Altpapier/Gelbe Tonne

Levern - Destel - Twiehausen(Süd)

Mittwoch,	31. Mai	Biomüll
Dienstag,	06. Juni	Restmüll
Dienstag,	13. Juni	Biomüll
Dienstag,	20. Juni	Altpapier/Gelbe Tonne

Oppendorf - Oppenwehe

Donnerstag,	01. Juni	Biomüll
Mittwoch,	07. Juni	Restmüll
Mittwoch,	14. Juni	Biomüll
Mittwoch,	21. Juni	Altpapier/Gelbe Tonne

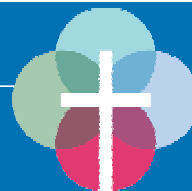

Dielingen
Am Thie 5
Fon 05474 6556

Levern
Im Alten Stift 6
Fon 05745 2194 o. 1581

Oppenwehe
Zur Kirche 21
Fon 05773 910332

Wehdem
Am Kirchberg 16
Fon 05773 991149

Stemweder Kirchengemeinden

Gottesdienste:

Pfingstsonntag, 28. Mai

8.30 Uhr - Zeltgottesdienst auf dem Pfingstturnier/Sportplatz in Wehdem

11 Uhr - Regionaler Freiluft-Familiengottesdienst mit Taufen und Taferinnerung an der St. Marien-Kirche in Dielingen mit Pfr. M. Beening, Pfrin. S. Kuhlmann, Pfrin. S. Mettenbrink, den St. Marien-Posaunenchor und Th. Horst (Keyboard), anschließend Spielstraße und Imbiss. Bei regnerischem Wetter findet der Gottesdienst in der Kirche statt.

Pfingstmontag, 29. Mai

11 Uhr - Regionaler Gottesdienst in der Johanneskapelle in Twiehausen

Wer einen online-Gottesdienst feiern möchte, kann auf dem Youtube-Kanal des Kirchenkreises Angebote finden.

www.youtube.com/channel/UCR91Lz5U8aPX6_0R3j3Vd4g

Veranstaltungen:

Donnerstag, 1. Juni, 15.45 Uhr - Gottesdienst im Seniorenzentrum in Dielingen (Pfr. M. Beening)

Samstag, 3. Juni, 9 bis 11.30 Uhr - Kinderkirche im Gemeindezentrum Haldem (Pfr. M. Beening)

50 Jahre Kindergarten Wehdem

Am Samstag, 3. Juni, feiern wir um 10.30 Uhr einen Draußengottesdienst im Kindergarten Wehdem anlässlich des Jubiläums.

Gruppen, Kreise und Chöre Dielingen/Haldem

montags: 18.30 bis 20.30 Uhr Offener Treff des CVJM für Jugendliche vor und nach der Konfirmation im Gemeindezentrum Haldem (14-tägig, Ansprechpartnerin Daniela Schmedt Tel. 015229855669), 19.30 bis 21 Uhr Posaunenchorprobe im Bürgerhaus in Dielingen; 19.30 bis 21 Uhr WWJD-Gruppe des CVJM für Jugendliche ab

17 Jahre im Gemeindezentrum Haldem

(14-tägig, Ansprechpartner Eduard Abrams 0160/96687806)

dienstags:

15 bis 17 Uhr Altenstube im Bürgerhaus in Dielingen
donnerstags: 9 bis 10.30 Uhr Krabbelgruppe für Eltern mit Kindern bis zum Kindergartenalter im Gemeindezentrum Haldem (CVJM) - Informationen bei Nina Quebe Tel. 01737320859

Levern (Gemeindehaus)

mittwochs: 16 Uhr Kinderchor; 19.30 Uhr Chorprobe Pantarei
donnerstags: 19.30 Uhr Chorprobe Herztöne

freitags: 19.30 Uhr Posaunenchorprobe
Konfirmandenarbeit findet statt nach Absprache mit den Verantwortlichen in den Gruppen.

Oppenwehe

Dienstag: 18 Uhr Presbyteriumssitzung; 19 Uhr Posaunenchor; 20.30 Uhr Tischharfen I
Mittwoch: 14.30 Uhr Frauengemeinschaft; 14.30 Uhr Krabbelgruppe (im Kindergarten); 15 Uhr Flöten/Jungbläser, 19 Uhr Tischharfen II

Wehdem

Donnerstag: 19 Uhr Kirchenchor-Probe
Freitag: 17.15 Uhr Jungschar für Mädchen von 6 bis 12 Jahren

STATT KARTEN

Deine Hände, die nie müde und im Leben viel geschafft, haben nun die Ruh gefunden, weil gebrochen deine Kraft.



Helene Raabe

geb. Uetrecht

† 03. April 2023

Wir danken für die lieben Worte, Gesten und die Anteilnahme. Danke fürs Dasein, für jede Umarmung und die tröstenden Blicke.

Danke auch dem Seniorenheim Haus Wellengrund für die liebevolle Betreuung und Pflege. Danke an Pfarrerin Mettenbrink für die tröstenden Worte, sowie dem Bestattungshaus Grewe.

Ebenso sagen wir Danke für die musikalische Begleitung des Gesangsvereins Frohsinn.

Im Namen der Familien

Marlies Möller, Annette Hüsemann und Birgit Unrath

Stemwede-Levern, im Mai 2023



Gerd Lilie

† 22. März 2023

DANKE

Danke für die herzliche Anteilnahme, die Aufmerksamkeiten, liebevollen Hilfen und trostreichen Worte.

Jede Geschichte mit berührenden Erlebnissen und Begegnungen mit Gerd.

Erika Lilie und Kinder

Stemwede-Drohne, im Mai 2023

NOTDIENSTE

WIR SIND RUND UM DIE UHR FÜR SIE DA!



110 POLIZEI

112 FEUERWEHR



GEGEN GEWALT

Menschen, die Gewalt erleben oder erlebt haben.

- Telefon-Nummer für Frauen
08000 116 016
- Telefon-Nummer für Männer
0800 123 99 00



• Heimweg-Telefon

Für alle, die sich vom mulmigen Gefühl auf ihrem nächtlichen Weg mit einem netten Gespräch ablenken lassen möchten.

030 120 74 182

So. - Do. 20:00 - 24:00 Uhr
Fr. - Sa. 22:00 - 4:00 Uhr

NOTFALLSCHUBLADE

Das gehört in eine gut erreichbare **Notfall-schublade** in Ihrer Wohnung/Ihrem Haus:

1. Taschenlampe
2. Kerze/Streichhölzer
3. Batteriebetriebenes Radio (um Hinweise der Feuerwehr/Polizei empfangen zu können)
4. Powerbank zum Aufladen des Handys
5. DIESE SEITE mit allen wichtigen Notrufnummern





Die Freibadsaison 2023 beginnt am 22. Mai '23

Alle Kinder und Jugendlichen bis einschließlich 16 Jahren haben freien Eintritt während der Freibadsaison 2023.

Ab dem 22. Mai 2023 öffnet das Freibad Bohmte seine Türen wieder für große und kleine Badegäste. Der anvisierte Start des Freibades am 15.05. musste leider noch einmal um ein paar Tage aufgrund der Witterung verschoben werden.

Das Bohmter Freibad startet mit seinem ganz eigenen Charme wieder in die Saison. Das von Bäumen umgebene Freibadgelände lädt seine Badegäste dann wieder zum Planschen und Verweilen ein.

Mit Spaß und Bewegung im Wasser bietet es vor allem auch den Kindern und Jugendlichen eine wichtige Möglichkeit der Freizeitgestaltung in der warmen Jahreszeit. Das Poolside Bistro steht wieder für die Bewirtung der Gäste bereit und freut sich auf die kommende Freiluftsaison.

Freibad Bohmte • Jahnstraße 1 • 49163 Bohmte

ALLGEMEINE NOTDIENSTE

- | | |
|-------------------------------|--|
| • Polizei-Notruf | 110 |
| • Feuerwehr/Rettungsdienst | 112 |
| • Ärzte-Notruf-Zentrale | 116 117 |
| • Gift-Notruf-Zentrale | 0228 192 40 |
| • Telefon-Seelsorge | 0800 111 01 11 (ev.)
0800 111 02 22 (kath.) |
| • Nummer gegen Kummer | 116 111 |
| • Kinder- und Jugendtelefon | 0800 111 03 33 |
| • Anonyme Geburt | 0800 404 00 20 |
| • Eltern-Telefon | 0800 111 05 50 |
| • Initiative vermisste Kinder | 116 000 |
| • Opfer-Notruf | 116 006 |



Ärztlicher Notdienst

Die zentrale Notfallpraxis am Krankenhaus Lübbecke ist erreichbar unter der Rufnummer **05741/1077**

Eine vorherige telefonische Anmeldung ist erforderlich.

Kernöffnungszeiten:

· montags, dienstags und donnerstags von 18 bis 22 Uhr

· mittwochs und freitags von 13 bis 22 Uhr

· samstags und sonntags sowie an Feiertagen von 8 bis 22 Uhr

Telefonisch ist die Notfallpraxis durchgängig bis 8.00 Uhr am Folgetag erreichbar.

In den Fällen, in denen aufgrund Ihrer Erkrankung ein Hausbesuch

erforderlich ist, wenden Sie sich bitte an die Telefonnummer **116 117**

Zahnärztlicher Notdienst

Für den Kreis Minden-Lübbecke

Abfragen unter Tel.: 01805 / 98 67 00

An Wochenenden und Feiertagen

Für den Kreis Diepholz

Abfragen unter Tel.: 05443 / 92 93 28

An Wochenenden und Feiertagen

Kinderärztlicher Notdienst

Abfrage unter Tel.: 0571 / 790 40 40

Augenärztlicher Notdienst

Abfrage unter Tel.: 0180 / 50 44 10

Gift-Notruf-Zentrale

Abfrage unter 0228 / 19240

Opfer-Notruf

Abfrage unter 116006

HNO-Notdienst

Für den Zeitraum vom

26.05.2023 - 08.06.2023

Der wöchentliche Notdienst beginnt freitags um 13.00 Uhr und endet am darauffolgenden Freitag um 8.00 Uhr morgens.

In der Zeit von 22.00 Uhr bis 8.00

Uhr morgens übernimmt den Not-

dienst die HNO-Klinik in Minden

oder die HNO-Klinik in Bielefeld.

Feste Kernsprechstunde am Wo-

chenende oder Feiertag ist von

10.00 Uhr bis 12.00 Uhr und von

17.00 bis 18.00 Uhr.

Am Mittwochnachmittag findet

die feste Sprechstunde von 17.00

Uhr bis 18.00 Uhr statt.

26.05.2023 - 27.05.2023

Dr. Adel Manesh, Ostlandstraße 20, 32339 Espelkamp, 05772-3485

28.05.2023

Dr. Klein, Virchowstraße 65, 32312

Lübbecke, 05741-235330

29.05.2023

Dr. Chr. von Heyer, Bismarckstraße

8, 32257 Bünde, 05223-2999

30.05.2023 - 01.06.2023

Fr. Dr. S. von Heyer, Bismarckstraße

8, 32257 Bünde, 05223-2999

02.06.2023 - 08.06.2023

Dr. Albert, Königswall 22,

32423 Minden, 0571-29045

Das Blaue Kreuz

Hilfe für Alkohol- und Medikamentenabhängige und deren Angehörige

Es ist keine Schande suchtkrank zu sein.

Es ist aber eine Schande, nichts dagegen zu tun.

Wir versuchen Antworten zu geben!

Vertrauenspersonen:

Petra Cailliez, Tel. 05471 / 1229,

Mobil 0179 / 8118393

Günter Portmann,

Tel. 05474 / 2059363

Tierärztlicher Bereitschaftsdienst

An Feiertagen und an Samstagen und Sonntagen wird der Notdienst durch nachstehende Tierarztpraxen sichergestellt:

Tierklinik Preußisch Oldendorf,

Tel. 05742-2355

Tierärztliche Praxis für Pferde und Kleintiere Dietmar Helms,

Espelkamp-Fiestel,

Tel. 05743-928811

Tinnitus-SHG Altkreis Lübbecke

Informationen und Termine über Telefon oder Mail

Claudia Jork, Tel. 0173-2521989

(E-Mail: ClaudiaJork@aol.com)

und Rolf Bökenkröger,

Tel. 0172-6549165

(E-Mail:

boekenkroeger@gmail.com)

SH-Übungen,

Erfahrungsaustausch, Tipps

Apotheken Bereitschaftsdienste

aktuelle Notdienste auch online unter: www.akwl.de

Samstag, 27.05.2023 /

9.00 - 9.00 Uhr

Apotheke in Levern,

Leverner Str. 64, 32351 Stemwede-

Levern, 05745-2126

Linden-Apotheke oHG, Lindenstr.

31, 49152 Bad Essen, 05472-1344

Sonntag, 28.05.2023 /

9.00 - 9.00 Uhr

Rats-Apotheke, Breslauer Str. 5,

32339 Espelkamp, 05772-3790

Linden-Apotheke oHG, Lindenstr.

31, 49152 Bad Essen, 05472-1344

Montag, 29.05.2023 /

9.00 - 9.00 Uhr

Kastanien-Apotheke, Gabelhorst

31b, 32339 Espelkamp,

05772-3535

Linden-Apotheke oHG, Lindenstr.

31, 49152 Bad Essen, 05472-1344

Mittwoch, 31.05.2023 /

9.00 - 9.00 Uhr

Apotheke Lintorf, Alte Poststr. 1,

49152 Bad Essen, 05472-7246

Wiehen-Apotheke, Bahnhofstr. 29,

32361 Pr. Oldendorf, 05742-2575

Treffen Angehöriger psychisch Erkrankter

Die kostenfreie Gesprächsgruppe trifft sich am 2. Donnerstag eines Monats um 19.00 Uhr in der Paritätischen Begegnungsstätte (Kleiner Saal), Simeonstr. 19 in Minden.

Anmeldungen: Selbsthilfe-Kontaktstelle PariSozial Minden-Lübbecke/Herford unter Telefon 0571 8280224 oder E-Mail: selbsthilfe-mi-lk@paritaet-nrw.org.

Senioren Fahrdienst Stemwede e.V.

Einkaufen - Arzttermine - Soziale Kontakte

Fahrten von Montag - Freitag

Fahrtbestellungen unter Telefon 05745-78899-770

montags von 9 - 12 Uhr + donnerstags 15 - 18 Uhr

Fahrtbestellungen müssen mindestens 3 Tage vor dem

Fahrtbeginn angemeldet werden!

Kurzfristige Fahrtabsagen an Tel.-Nr.: 0151 726 25248

STEMWEDER
BOTE

Stemwederberg - Str. 80, 32351 Stemwede-Wehdem

Bürozeiten: Montag bis Freitag von 10.00 bis 12.00 Uhr,

Dienstag zusätzlich von 15.00 bis 17.00 Uhr oder nach

telefonischer Vereinbarung.

Jubilare im Hause S+S SoftwarePartner GmbH

(hb) Da war der Parkplatz der Firma S+S SoftwarePartner GmbH endlich wieder voll. Nach drei Jahren, die geprägt waren von Homeoffice, luden die Geschäftsführer des Unternehmens ihre Angestellten zu den sogenannten Präsenztagen ein. Bei dieser Gelegenheit wurde nicht nur gearbeitet, sondern auch die Jubilare wurden geehrt.

Zur Geschichte: Die Firma S+S SoftwarePartner wurde 1971 gegründet und hatte den ersten Firmensitz in Lemförde. Firmengründer Peter Schehka zog 1980 mit seinem Unternehmen nach Stemwede-Haldem. Bereits Mitte der 80er Jahre wurden die Räumlichkeiten der alten Feuerwehr aufgrund der guten Geschäftsentwicklung zu eng, so dass das Gebäude großzügig erweitert wurde. Seit mehr als 50 Jahren ist die S+S SoftwarePartner auf dem Markt als Anbieter von Firmensoftware etabliert. Anfang Mai luden die Geschäftsführer Dirk Forke und Michael Förster alle Angestellten der Firma S+S SoftwarePartner ein, um eine Kollegin und zwei Kollegen



Die Jubilare: (v.l.) Frank Möller, Christine Wankelmann, Dietmar Köhne

für ihre langjährige Tätigkeit im Hause zu ehren. Zu dieser Feierlichkeit war auch der Firmengründer Peter Scheh-

ka eingeladen, dem es oblag, die Firmengeschichte kurz zu skizzieren. Peter Schehka beendete seine Ausführungen mit der Feststellung, dass die dienstälteste Angestellte bereits länger in der Firma tätig ist, als er es war. Danach ergriff Dirk Forke das Wort und ging auf die Jubilare ein. Christine Wankelmann ist das Urgestein und die gute Seele seit 45 Jahren. Sie kennt nicht nur ihre Kollegen und Kolleginnen, sondern auch die Kunden des Unternehmens. Suchende und Fragende sind bei

ihr gut aufgehoben: sie weiß wann, wer, wie, wo. Neben ihrer Tätigkeit im Sekretariat und Buchhaltung ist sie die Organisatorin von Firmenevents und sprüht bis zur letzten Minute nur so vor Energie. Diemar Köhne ist seit 25 Jahren dabei. Er war viel in Projekten vor Ort beim Kunden. Sein Schwerpunkt liegt im Bereich der Software für Lieferdienste und Verlage, welche er mit aufgebaut und weiterentwickelt hat. Er kümmert sich zudem um die Finanzbuchhaltung und insbesondere

STEMWEDER BOTE

Unsere nächsten
Erscheinungstermine sind:

KW 22 – Samstag, 03. Juni 2023
Anzeigenschluss: Mittwoch, 24. Mai 2023 – 10 Uhr
KW 23 – Samstag, 10. Juni 2023
Anzeigenschluss: Mittwoch, 31. Mai 2023 – 10 Uhr

ANZEIGEN · PROSPEKTEVERTEILUNG DRUCKE · WEB-AUFTRITTE · FILM

Rufen Sie mich an und vereinbaren Sie einen Termin mit mir.



Wir rücken Ihre Produkte und Dienstleistungen, die gesamte Leistungsfähigkeit Ihres Unternehmens, individuell nach Ihren Wünschen, ins richtige Licht.

ZEITUNG Lokaler geht's nicht. **DRUCK** Satz, Druck, Image. **WEB** 24/7 online. **FILM** Perfekter Drehmoment.

STEMWEDER BOTE

VERTEILUNG IN
STEMWEDE UND IN DER
SAMTGEMEINDE LEMFÖRDE

MEDIENBERATER Holger Brehme
Stemwederberg Str. 80, 32351 Stemwede-Wehdem
FON 05773 8319 **FAX** 05773 8313
E-MAIL stemweder-bote@rautenberg.media

BÜROZEITEN
Mo. bis Fr. von 10.00 - 12.00 Uhr und
Di. zusätzlich von 15.00 - 17.00 Uhr oder
nach telefonischer Vereinbarung.



(v.l.) Peter Schehka (Firmengründer) Michael Förster (GF), die Jubilare und Dirk Forke (GF)

die E-Bilanz bei Kunden. Seit vielen Jahren engagiert er sich im Betriebsrat und ist dort mittlerweile Vorsitzender. Auch Frank Möller ist bereits seit 25 Jahren in der Firma tätig und hat in dieser Zeit im Bereich der Client-Oberfläche gearbeitet und die heutige Version mit entwickelt. Er programmiert heute hauptsächlich in Java und hat früher schon die Oberflächen unter allen Windows-Varianten programmiert. Ihm liegt es besonders, Dinge zu analysieren und in Programmcode umzusetzen. Er betreut technisch die Software zur Übertra-

gung ans Finanzamt und die Bundesbank. Frank testet darüber hinaus Funktionen im Oberflächenbereich und kümmert sich um die Programmierung von Integrationen von Archivsystemen. Nach vielen anerkennenden Worten beglückwünschte Dirk Forke die Jubilare, bedankte sich für Ihren Einsatz und wünschte allen weiterhin eine gute Zusammenarbeit. Die Geschäftsführer übergaben noch Blumen und Geschenke und luden dann zu einem Imbiss und ein paar Gläschen Sekt ein.

Sommerfest der Klinik Schloss Haldem

Flohmarktplätze frei - Öffentliches Familienfest am 18. Juni mit buntem Programm

Stemwede-Haldem (lwl). Für den Flohmarkt während des öffentlichen Sommerfestes der LWL-Maßregelvollzugsklinik Schloss Haldem am 18. Juni sind noch Verkaufsplätze frei. Flohmarktverkäufer:innen sind herzlich willkommen, auf dem beliebten Familienfest von 10 bis 18 Uhr ihre Waren anzubieten. In diesem Jahr wird hier auch das

50. Gemeindejubiläum von Stemwede gefeiert. Eine Standgebühr wird nicht erhoben. Der Aufbau auf dem Klinikgelände des Landschaftsverbandes Westfalen-Lippe (LWL) an der Haldemer Str. 79 in Stemwede-Haldem erfolgt zwischen 6 und 9.45 Uhr. Anmeldung telefonisch unter 05474 69-0.

Grillkotelett
herzhaft gewürzt
..... 100 g **0,89**
Riesenbockwurst
..... 100 g **1,09**

Kräuterbratwurst
Stück ca. 50 g **1,29**
Nusschinken
buchenholzgeräuchert
..... 100 g **2,19**

Angebot ist gültig vom 25.5.23 bis 31.5.23

Schimmeck
Fleischerei
Qualität aus Meisterhand I

Stemwede-Oppenwehe
Tel. 0 57 73 / 5 26
www.Fleischerei-Schimmeck.de

Grillspezialitäten · Partyservice

Großer Räumungsverkauf wegen Umbau
Während des Umbaus haben wir geöffnet!
Die Räumungspreise gelten weiter!

1000 Jeans/Hosen reduziert

z.B. PADDOCK'S JEANS	79,95 69,95	je 49,50
z.B. Mustang Big Sur	79,95	je 49,50
Mustang Vegas	79,95	je 49,50
z.B. Kings Of Indigo	129,99	je 49,50
Kings Of Indigo	129,99	je 90,-
z.B. Bugatti	89,99	je 60,-
z.B. EUREX BRAX	89,95	je 60,-
z.B. CS CLUB COMFORT	79,95	je 60,-

KOTTMANN
Alles für den Herrn
Bremer Straße 42 49163 Bohmte
Telefon 05471/333
www.kottmann-bekleidung.de
E-Mail: michael@kottmann-bekleidung.de

An allen Pfingsttagen geöffnet!

Öffnungszeiten
Montag-Sonntag 6-22 Uhr
Haldemer Str. 10 • 32351 Stemwede
Mo-So 6-22 Uhr • www.hahme-markt.de

Makoschey
Schmuck & Erlesenes

Wir kaufen:

- Gold- und Silberschmuck
- Silberbestecke (auch versilbert)
- Alt-, Bruch- und Zahngold
- Silbermedaillen
- Gold- und Silbermünzen aller Art
- DM-Münzen

Bad Essen · Lindenstraße 61 · Tel 05472 977270
Öffnungszeiten: 9.30 - 13.00 Uhr + 14.30 - 18.00 Uhr · Sa. 9.30 - 14.00 Uhr
Sonntag (außer Feiertage) 14.00 - 18.00 Uhr · Mittwoch Ruhetag

Sommerbühne des JFK Stewede

Nachdem das Wetter wärmer und die Tage länger werden, bietet der JFK Stewede wieder die Sommerbühne am Life House in Stewede-Wehden an.

Von Juni bis August gibt es ein Feuerwerk von sechs Live-Veranstaltungen. Von Rock über Folk bis hin zu Funky Soul-Pop ist für jeden etwas dabei. Bei schlechtem Wetter werden die Veranstaltungen ins Life House verlegt.

Am 3. Juni startet die Sommerbühne mit „In Search of a Rose“, die feinsten Irish Folk Rock spielen. Die Band ist eine der beliebtesten Irish Folk Rock Bands Deutschlands. Sie kombiniert einen phantasievollen und abwechslungsreichen Stil mit Virtuosität und Humor, der für Irish Folk Rock-Fans ein absolutes Muss ist. „In Search of a Rose“ präsentieren Irish-Folk-Rock in unverwechselbarer Intensität. Traditional Tunes mit hinter dem Kopf gespielter Mandoline und crunchy Fiddle, derbe Irish Beat-Rohkost zum Melancho Folk-pop, lebendig, leidenschaftlich und ganz in der Tradition der Levellers, Waterboys oder Pogues.

Ska und Party pur gibt es am 24. Juni mit „Brennholzverleih“ aus Bremen. Die Band steht für tanzbaren Ska, lockeren Reggae und wütenden Punk Rock. Die Band macht Musik durch Menschen, mit Menschen und das Wichtigste: Musik für Menschen. Alltägliche Begebenheiten und gesellschaftskritische Themen werden gleichermaßen besungen. „Hier stept nicht der Bär, hier brodelte der Saal!“, „Sau-sau guter Abend“ tönt es aus den (un)sozialen Netzwerken.

Mit eigenen Songs und deutschsprachigen Texten gelingt es der Truppe, fast Jede*n zum Tanzen zu bringen.

Im Rahmen der „LandArt Kulturwochen 23“ tritt am 9. Juli Christina Lux auf. Sie steht für Songwriting mit Groove und Seele. Christina Lux ist eine Lichtgestalt unter den deutschen Singer- Songwritern. Und das nicht nur wegen ihres Namens. Klar und tiefgehend sind die Texte. Eindringlich und warm ihre Stimme.

Dazu runde, toll arrangierte Songs mit feinen Melodien. Sie steht auf für die Dinge, die sie bewegen und packt sie in Musik und Poesie. Wer sie einmal live erlebt hat, der vergisst sie nicht.

Ein Doppelkonzert mit den Rockbands „Fat Belly“ und „Jail Job Eve“ steht am 22. Juli auf dem Programm. Wer immer geglaubt hat er müsse für feinsten Melodic-Punkrock nach Skandinavien oder über den großen Teich Richtung Amerika spielen, der wird jetzt eines Besseren belehrt: „Fat Belly“ kommen aus Hannover! Straighter Punk Rock mit Attitüde, der nicht ohne Bewegung auskommt.

„Jail Job Eve“ ist eine female-fronted Rockband, die seit nun mehr zehn Jahren quer durch Deutschland tourt. Energetisch, fesselnd und zeitlos. Die Band steht für Rock mit kompromisslosen Riffs und dynamischer Performance. Wer sie live erlebt, sieht und hört eine Naturgewalt, stürmisch und leidenschaftlich, mit einem Sound, der mächtig aufdreht. In ihrer Show zünden „Jail Job Eve“ ein wahres Feuerwerk.

Funky Soul und Pop erwartet die Besucher mit „tiefblau“ am 5. August. Bei ihrem letzten Konzert im Life House waren „tiefblau“ der Abräumer des Abends und begeisterten das Publikum. Fette Bläser, drei Sänger und ein eingängiger Groove sorgten dafür, dass es beim Publikum kein Halten mehr gab. „Wir stehen schon extrem gerne auf der Bühne“, sagt Dirk Nerschbach, Sänger der zehnköpfigen Band, „aber für uns stehen ganz klar die Songs im Mittelpunkt!“ Songs, die in die Ohren und von dort direkt unter die Haut und in die Beine gehen.

Am 12. August wird das Life House zum Mekka für Fahrradfahrer. Den ganzen Tag über machen Radfahrer auf ihren Touren Halt am Life House und erleben ein buntes Programm aus Musik und interessanten Aktionen. Das Life House ist Teil des Programms „Dritte Orte - Häuser für Kultur und Begegnung in ländlichen Räumen“ und nimmt am landesweiten „Tag der Dritten Orte“ teil. So gibt es viele Angebote die den „Dritten Ort“ Life House ausmachen.

Auf der Sommerbühne spielen „ZweiVomFeinsten“. Die musikalischen Wurzeln liegen im Folk, Rock, Blues und Jazz. Der neue errichtete Kulturtreff „Q“ öffnet seine Tore. Es ist ein gemütlicher Treff mit Aufenthaltsqualität und es gibt kleine gastronomische An-

gebote für die Verköstigung der Besucher. Das „Reparatur Café Stewede“ ist ein erfolgreiches Projekt der Nachhaltigkeit und steht für Interessierte bereit. Das Projekt „Rikschas für Stewede“ stellt sich vor und es besteht die Möglichkeit zu Probefahrten. Weiterhin findet ein „Nachmittag der offenen Tür“ statt, um die Angebote der offenen Kinder- und Jugendarbeit im Life House kennenzulernen. Die einzelnen Life House Gruppen laden zum Ausprobieren und Mitmachen ein. Abgerundet wird der Nachmittag durch das Life House Spielmobil.



Christina Lux



Brennholzverleih



Fat Belly



Jail Job Ev

SCHÜTZENFEST

STEMWEDER SCHÜTZENVEREIN WESTRUP 1907 E.V.



WESTRUP

2. UND 3. JUNI 2023

Schützenfest am Freudeneck in Westrup

2. und 3. Juni



Hofstaat Westrup 2022/23

Der Schützenverein Westrup freut sich, endlich wieder das Schützenfest am Fuße des Sternweder Berges mit seinen Gästen feiern zu können.

Los geht es am Freitag mit dem Antreten beim König Kalle Wessel an seiner Residenz an der Westrupe Straße.

Hierzu trifft sich der Verein um 15 Uhr auf dem Hof Günther Wandt.

Ab 17 Uhr werden die neuen Alt- und Jungkönige ausgesprochen und die Fleischerei Schimneck und Getränke Eigenbrodt freuen sich alle Gäste mit leckeren Speisen und Getränken zu verwöhnen

Um 19 Uhr proklamieren wir unsere neuen Majestäten und verabschieden das Königspaar Kalle und Karin Wessel und Jungkönig Frederik Tebbe und seine Königin Theresa Stahl. Anschließend freuen die Westrupe sich auf die Gastvereine aus Levern und Oppendorf.

Am Samstag tritt der Verein um 14 Uhr am Freudeneck zum Marsch zu den neuen Majestäten an.

Zurück am Festplatz gibt es um 16 Uhr Kaffee und Kuchen und es werden verdiente Mitglieder geehrt.

Den Nachmittag begleiten die Sülter Musikanten mit Blasmusik, die richtig Stimmung macht. Ab 17 Uhr wird der neue Kinderkönig ausgesprochen, der

die Königin Lotta Hegerfeld ablösen soll.

Nach der Proklamation um 19 Uhr begrüßt der Verein die Gastvereine Wehden und Arrenkamp.

Besonders gespannt sind alle auf die neuen DJs, am Freitag wird DJ D und Samstag DJ Crooner für Partystimmung sorgen. Der Schützenverein Westrup heißt alle Gäste am Freudeneck herzlich Willkommen und freut sich auf das Schützenfest 2023.

Wir wünschen allen ein schönes Schützenfest!

Polstermöbel

holzforster

... mehr als Sie erwarten

Cosy - Konzept

DER RUHESESSLER

Das Ruhesessel-Programm...

...mit den (fast) unbegrenzten Möglichkeiten!

Meisterlich verarbeitet, handwerkliche Qualität, individuell auf Ihre Bedürfnisse abgestimmt

Den sollten Sie sich gönnen - unsere Mitarbeiter beraten Sie gerne!

An der Röhde 5
Stemwede-Westrup
Fon: 05773/911014 • Fax: 911024

Getränke

Eigenbrodt GmbH

Ihr Lieferant für alle Feiern und Events. Service ist unsere Stärke!

Bei Interesse bitte melden unter Tel: 05474-320 oder E-Mail: getraenkeeigenbrodt@web.de

HEIMFROST

Wir wünschen allen Schützen „Gut Schuss“ und schöne, sonnige Schützenfesttage!

HEIMFROST GmbH & Co. KG, Niedermehner Str. 73, Sternwede, 05773-91148-0, nl_sternwede@heimfrost.de

Wir wünschen viel Spaß auf dem Schützenfest!

Seit Generationen der Spezialist für Holzbau- und Dacharbeiten

Wehmeyer

Unsere Leistungspalette:

- Zimmerei
- Tischlerei
- Sanierungen
- Industriebau
- Innenausbau
- Restaurierungs-Fachbetrieb

- Schlüsselfertige Konstruktionen

- Hallenbau

- Bauanträge

- Statische Berechnungen

Auf Wunsch: Von der Planung bis zum Einzug, alles aus einer Hand!

Westrupe Holz- und Ing.-Bau Wehmeyer GmbH & Co. KG
Große Holz 7
32351 Sternwede-Westrup

T +49 (0)5773 9919-0
F +49 (0)5773 9919-29
E info@whb-wehmeyer.de
www.whb-wehmeyer.de

Café Kinderwagen im Life House

Das „Café Kinderwagen“ ist ein offenes Angebot für alle Eltern mit Säuglingen und Kindern im Alter von bis zu drei Jahren.

Auch Schwangere sind herzlich willkommen. Eine Anmeldung ist nicht notwendig.

Die Treffen finden immer am letzten Mittwoch eines Monats in der Zeit von 14.30 bis 16.30 Uhr im

Life House, Am Schulzentrum 14 in Stewede-Wehden, statt. Das nächste Treffen ist am Mittwoch, 31. Mai.

Das „Café Kinderwagen“ bietet die Gelegenheit, zwischen Windeln und Fläschchen Antworten auf die wichtigsten Fragen zu bekommen und sich mit anderen Eltern auszutauschen. Claudia Feric

steht als Hebamme für fachliche Ratschläge rund um Schwangerschaft, Geburt, Entwicklung und Gesundheit von Kindern, Ernährung und vielem mehr zur Verfügung.

„Café Kinderwagen“ ist ein Angebot der Frühen Hilfen des Kreises Minden-Lübbecke in Kooperation mit dem JFK Stewede e.V.,

der Gemeinde Stewede und dem Caritasverband Minden.

Nachfragen zum Angebot beantworten gerne Tina Major vom Life House unter Tel.: 05773/ 991401 oder Edda Heinrichsmeier-Roth vom Fachdienst „Frühe Hilfen“ des Kreisjugendamtes Minden-Lübbecke unter Tel.: 0571/807-23052.

Sprechstunde für Frauen

Am Donnerstag, 1. Juni, bietet die Frauenberatungsstelle vom „hexenhaus“ Espelkamp wieder die monatliche Offene Sprechstunde im Life House in Stewede-Wehden von 9

bis 11 Uhr an. Die Sprechstunde findet jeden 1. Donnerstag im Monat statt. Die Beratung ist für alle Frauen und kostenlos, auf Wunsch auch anonym. Themen können neben kör-

perlicher, seelischer oder sexueller Gewalt z.B. auch Beziehungsprobleme, Trennung/Scheidung, Krankheit, Beruf, Familie, Lebenskrise, Sozialhilfen und Formulare sein.

Weitere Infos erhalten Frauen bei Frau Stork unter 05772 - 9737 44, frauenberatung@hexenhaus-espelkamp.de oder Online (www.hexenhaus-espelkamp.de).

SCHULEN UND KINDERGÄRTEN

Neue Betreuungsmöglichkeit für Kinder in Oppenwehe

Noch wird gebaut - ab August können neun Kinder von einem bis drei Jahren einziehen

Oppenwehe (hm). Für Eltern und ihren Kindern steht ab Sommer ein neues Betreuungsangebot zur Verfügung. Auf dem landwirtschaftlichen Anwesen der Familie Melcher in Oppenwehe finden derzeit bereits die Umbauarbeiten für die Kindertagespflege „Lütke Huus“ statt, sodass dort ab August neun Kinder im Alter von einem bis drei Jahren in der Großtagespflege betreut werden können.

Die beiden Erzieherinnen Andrea Melcher und Jana Plaggemeyer haben sich mit diesem Projekt einen Herzenswunsch. Beide sind derzeit noch in einer Lemförder Kindergarteneinrichtung beschäftigt. „Für uns steht für uns das Kind im Mittelpunkt. Wir, die Tagespflegepersonen, sehen uns als begleitende Schatzsucher, denn in jedem Menschen steckt ein ganz besonderer Schatz, eine ganz besondere „Superkraft“, die diesen einzigartig macht und die es zu entdecken gilt“, so Melcher. Auf die ganz individuellen Bedürfnisse der Mädchen und Jungen einzugehen, haben sich die beiden Erzieherinnen ganz oben auf die Fahne geschrieben.

Dabei liegt der Schwerpunkt im „Lütke Huus“ bei der pädagogischen Arbeit auf einer alltagsintegrierten, naturnahen Bauernhofpädagogik. „Ein Bauernhof bietet den Kindern eine Fülle von Mög-



Beim Innenausbau der Einrichtung „Lütke Huus“ packen die Leiterinnen Andrea Melcher und Jana Plaggemeyer gerne selbst mit an.

lichkeiten, sich auszuprobieren und eigene Erfahrungen zu sammeln“, wissen Melcher und Plaggemeyer.

Vermitteln wollen die beiden einen Einblick in die Gewinnung von Lebensmitteln, aber auch, dass ein Schwein viele Ferkel bekommt. „Das ist heutzutage kein selbstverständliches Wissen mehr“, so Melcher. Neben diesen Erfahrungen können Kinder dieser Großtagespflege aber auch erfahren, dass rote Johannisbeeren anders als Schwarze schmecken und dass Äpfel auf Bäumen wachsen.

Auch wird das Essen täglich gemeinsam, vielfältig und frisch mit regionalen und saisonalen Produk-

ten gekocht. Durch den Anbau von eigenem Obst und Gemüse und die anschließende Verarbeitung lernen die Kinder gesunde und abwechslungsreiche Ernährung kennen. „Wir wollen jedem Kind eine Vielzahl von Möglichkeiten geben, seine Umwelt selbstständig zu entdecken. Dabei unterstützen und begleiten wir sie in ihrem Tun“, machen die beiden Erzieherinnen deutlich.

Nicht zu kurz kommen sollen Bewegung, ökologische und naturwissenschaftliche als auch mathematische und kulturelle Bildung. „Kinder haben einen starken Willen, Dinge selbst zu tun. In der Großtagespflege „Lütke Huus

werden den Kindern vielfältige Gelegenheiten geboten, mitzumachen oder sich auszuprobieren. Dabei sei den beiden Erzieherinnen eine transparente und enge Elternarbeit besonders wichtig. Die etwa 90 Quadratmeter große Einrichtung verfügt über einen lichtdurchfluteten Gruppenraum mit integrierter Küche, einem gemütlichen Schlafraum, Waschraum, Garderobe und einen großen Außenbereich.

„Wir wollen natürlich möglichst viel Zeit mit den Kindern draußen an der frischen Luft verbringen“, machen die 46-jährige Andrea Melcher und die 24-jährige Jana Plaggemeyer deutlich.

Nachhaltigkeit ist ebenfalls ein großes Thema: So wird das „Lütke Huus“ mit der auf dem Betrieb befindlichen Biomasse-Heizung, CO2 neutral beheizt. Durch eine Photovoltaik-Anlage auf dem Dach des anliegenden Stallgebäudes ist eine Versorgung mit eigenem Strom gewährleistet.

„Wir haben derzeit noch fünf freie Plätze, die ersten Anmeldungen hatten wir schon, bevor die Umbauarbeiten des ehemaligen Stallgebäudes begonnen haben“, so Plaggemeyer.

Bei Interesse können Eltern Kontakt mit den Erzieherinnen per E-Mail aufnehmen:

j.plaggemeyer@gmx.de und andreamelcher@gmx.de.

Der Wetterfrosch und die Landfrauen

Die Kurzform:

Landfrauen - Spargel - Wetterfrosch.

Die Langform: 78 Landfrauen des Ortsverbandes Stemwede trafen sich in Meier's Deele in Oppenwehe, um sich mit einem Spargelbuffet und einem Vortrag vom Wetterfrosch Dipl. Meteorologe Friedrich Föst aus Lübbecke verwöhnen zu lassen. Christina Lange, seit vier Wochen als Teamleitung des Ortsverbandes Stemwede im Amt, begrüßte alle Anwesenden. „Das Wetter und seine Kapiolen“. Diesem Thema widmet sich Friedrich Föst. Da ich selbst keine Radio Westfalica Hörerin bin, war mir der Name Friedrich Föst nicht geläufig. Aber kurz gegoogelt stellte ich fest, der Herr Föst „ist ein junger Hüpfen“, so Christina Lange. Die Spannung auf den Vortrag erhöhte sich dadurch, dass es zunächst galt den Gaumen zu verwöhnen. Als wäre schon wieder Weihnachten öffneten sich die Türen. Zum Vorschein kam kein Gabentisch, sondern ein wundervoll angerichtetes Spargelbuffet mit reichhaltigem Angebot inklusive eines Desserts. Nach der Eroberung des Buffets durch die Frauen (und dem

Mann), folgte der Vortrag. Friedrich Föst verstand es die Frauen in seinen Bann zu ziehen und vermittelte einen kleinen Teil von Fachwissen auf humoristische Art und Weise. Für einen Meteorologen ist schönes Wetter Regen, Nebel und Graupelschauer. Wochenlangender Sonnenschein ist das schlimmste, eigentlich gar kein Wetter, so Föst. Phänomene, wie Dürre/Trockenheit, Starkregen, und Tornados sowie Informationen über den Föhn, Kelvin Helmholtz Wirbel, Hufeisenwirbel, Kumuluswolken, Ambosswolken und noch so einiges mehr nahmen die Landfrauen in ihr Wissen auf. Föst beendete den Vortrag mit dem Hinweis ruhig mal etwas länger in den Himmel zu schauen. Dort gibt es spannendes Wetter. Friedrich Föst ließ es sich nicht nehmen die Tischdekoration lobend zu erwähnen, so etwas sähe in Männerunden immer etwas anders aus. Zu guter Letzt bedankte sich Christina Lange für den kurzweiligen Abend und verwies noch einmal auf bevorstehende Termine aus dem Jahresprogrammheft.



78 Frauen und der Wetterfrosch Friedrich Föst

Einladung zur Jahreshauptversammlung

Der TC Stemweder Berg lädt seine Mitglieder zur ordentlichen Jahreshauptversammlung ein. Beginn ist am Sonntag, 11. Juni, um 11 Uhr im Vereinshaus. Die Tagesordnung sieht Berichte und Wahlen zum Vorstand vor.

Anträge zur Tagesordnung sind bis zum 4. Juni in schriftlicher Form bei den Vorsitzenden Susanne Piper oder Stephan Niemann einzureichen. Der Vorstand freut sich auf viele interessierte Mitglieder.

Fragen zur Verteilung?

FRAU BIESEMANN
mail@regio-pressevertrieb.de

www.regio-pressevertrieb.de

REGIO • pünktlich • zielgerichtet • lokal
PRESSE VERTRIEB GmbH
Die Zeitungszustellgesellschaft der RAUTENBERG MEDIA KG

**DÜMMER
MOBILE**

duemmermobile.de

Vermietung
Verkauf
Vermittlung

0176 / 41553795

**ERHARDT
MARKISEN**

BUNT IN DEN FRÜHLING STARTEN MIT DEN MARKISEN VON ERHARDT

- › Sonnenschutz für jeden Geschmack
- › zeitlose und elegante Formen
- › hochwertige Materialien aus Aluminium und Edelstahl garantieren höchste Langlebigkeit
- › Optional erhältliche Zusatzausstattungen, z.B. Lichtelemente

Wir als Fachpartner beraten Sie gerne:

**Lemförder Fenster- und Rolladenvertrieb
G. REIMANN & SOHN GbR**
Groß- und Einzelhandel
49448 LEMFÖRDE · Hageweder Str. 31
Telefon 05443-1961 · Fax 05443-2984
info@lemfoerder-rolladen.de · www.lemfoerder-rolladen.de

Zahlreiche Luftgekühlte kommen zur Mühle

Am vergangenen Wochenende war das Mühlengelände fest in der Hand der Liebhaber von luftgekühlten Fahrzeugen. Auch wenn der offizielle Beginn auf 10 Uhr geplant war, fanden sich die ersten Fahrzeuge bereits um kurz vor 9 Uhr ein, um die besten Stellplätze zu bekommen. Das Team vom Mühlenverein Levern hatte dafür gesorgt, dass alle Teilnehmer und Besucher mit Kaffee und belegten Brötchen aus dem Steinbackofen versorgt wurden. Schnell füllte sich dann das Gelände rund um die Mühle. Den Besuchern wurde ein umfangreiches Rahmenprogramm geboten. In der Museumshalle wurde gezeigt wie in vergangenen Zeiten aus Milch Butter gemacht wurde. Den interessierten Besuchern wurde vorgeführt wie mühselig es war und wie viele Arbeitsgänge dafür erforderlich sind. Rund um das Sägegatter konnte man sich Vorführungen zum Thema „Holzmachen“ ansehen. Die Mitglieder konnten an der zuvor gefällten Akazie zeigen, wie mit den historischen Maschinen das Holz in die passende Größe gebracht wurde. In der Mühle konnte erstmals ein virtueller Mühlenrundgang gemacht werden. Die Mühle wurde im letzten Jahr mit einer 360 Grad-Kamera von innen aufgenommen und ist nun virtuell begehbar. Besonders spannend war der virtuelle Rundgang mit einer VR-Brille. Viele Besucher konnten so Bereiche der Mühle erkunden die sonst nur den Mühlern zugänglich sind. Das hervorragende Wetter zog dann am Nachmittag viele Gäste auf das Gelände. Die „Bur-



Die Altmaschinenfreunde zeigten Holzverarbeitung mit historischen Geräten.

ning Old Boys“ heizten dem Publikum dabei ordentlich ein - Hits aus den 60ern wurden zum Besten gegeben. Bei kühlen Getränken und Bratwurst und Pommes verbrachten die Besucher so einen interessanten und abwechslungsreichen Nachmittag an der Mühle.



Die ersten Fahrzeuge kamen schon gegen 9 Uhr. Über den Tag verteilt füllte sich das Mühlengelände dann immer mehr mit luftgekühlten Fahrzeugen



Die neue Attraktion kam gut an - virtuelle Rundgänge mit der VR-Brille

Tour nach Diepholz zur Eisdiele

ADFC Minden

Auf ruhigen Wegen fahren wir zum Dümmer See, dann über den Skulpturenpfad nach Diepholz. Dort gibt es eine längere Pause, während der wir das Eiscafé besuchen können.

Auf dem Rückweg fahren wir entlang der Bahnstrecke Osnabrück - Bremen nach Hause.

Die Tour ist ca. 50 Kilometer lang und ist leicht.
Wann: Sonntag, 4. Juni, 11 Uhr, Treffpunkt am Netto-Markt, Am Thie 24, in Stewede-Dielingen. Anmeldung erforderlich bei: Claudia Schaaf-Gendig, 05474-333, claudia.schaaf-gendig@adfc-minden.de

Pfingsten an der Mühle in Levern

Zum Deutschen Mühlentag am Pfingstmontag (29. Mai) laden wir euch herzlich auf das Levern Mühlen Gelände ein.

Von 13 bis 18 Uhr erwarten euch viele spannende Aktivitäten rund um das Thema Heu. Ihr könnt zum Beispiel ein historisches Heugebläse in Aktion sehen.

Die Kinder können sich auf der Hüpfburg austoben.

Für das leibliche Wohl ist bestens gesorgt: Neben Bratwurst und Pommes

gibt es im Heuerlingshaus weitere kulinarische Überraschungen. Schon am Pfingstsonntag, 28. Mai, sind wir ab 11 Uhr für euch da. In der geöffneten Remise könnt ihr euch mit kühlen Getränken erfrischen. Außerdem bieten wir euch zum ersten Mal „special Steaks“ im Brötchen mit Kalles Krautsalat an. Ein echter Leckerbissen für Genießer.

Das Team vom Mühlen Gelände freut sich auf euren Besuch.



Heugebläse in Aktion: Das Heu wird (unüblicherweise) aus der Halle geblasen

Neues vom Heimathaus Levern

Stemwede-Levern. Das Heimatmuseum im historischen Levern Ortskern öffnet am Pfingstmontag, 29. Mai, wieder seine Pforten. Von 14 bis 18 Uhr steht das Heimathaus-Team um Heinrich Rust den Besucherinnen und Besuchern Rede und Antwort. Zu entdecken gibt es in dem vom Heimatverein Levern getragenen Museum viele Exponate aus rund 1.000 Jahren Ortsgeschichte.

Auch die Sonderausstellung mit Fotos der alten Wandteppiche, die einst in der ehemaligen Abtei des Stiftes hingen und um 17. Jahrhundert in Flandern gefertigt worden sein sollen, ist noch einmal zu sehen. Zudem gibt es noch einige Tagebücher von Karl Griese aus den Kriegsjahren 1943 und 1944, die der Verein gegen eine Spende abgibt.

Besuch vom Winzer

Die Twiehauser Landfrauen hatten zur Weinprobe in den Dorfgemeinschaftsraum der „alten Schule“ geladen. Mit einem Secco starteten die Teilnehmer*innen in den Abend. Nach der Begrüßung der Landfrauen aus der Umgebung durch Christina Lange, übernahm der Winzer Andreas Bollig, mit seinem moselfränkischen Dialekt, das Wort.

Herr Bollig berichtete, dass er und seine Frau Claudia schon fast zehn Jahre, jeweils im Mai, nach Twiehausen zur Familie Pistler kommen, um ihre Weine von der Mosel zu präsentieren. Durch einen Urlaub der Twiehauser Familie in Brauneberg / Nähe Bernkastel-Kues entstand dieser freundschaftliche Kontakt. Beim Besuch im Jahr 2022 kam die Idee auf, auch für die Landfrauen einen Weinabend zu organisieren.

Familie Bollig bewirtschaftet acht Hektar Rebfläche im Nebenerwerb. Die drei erwachsenen Kinder arbeiten in den Hauptmonaten mit im Weinbaubetrieb. 25 unterschiedliche Sorten füllt das Weingut Bollig jährlich ab. Eine Maximalmenge pro Jahr von 12.500 Liter Wein wurde für diese Betriebsgröße gesetzlich festgelegt.

Die Zuhörerinnen erfuhren, dass die Philosophie des Weines schon im November / Dezember des Vorjahres beginnt. Über das Jahr verteilt sind viele Arbeiten im Weinberg und im Weinkeller zu erledigen. Rebstöcke werden bis zu 100 Jahre alt. Ein Winzer muss allerdings mit der Zeit gehen und sich über die Jahre immer wieder dem Geschmack seines Kunden anpassen. Die Hauptrebsorte an der Mosel ist der Riesling mit 50 Prozent. Bei Neuanpflanzungen ist am Weinstock ab dem 4. Jahr mit einem guten Ertrag zu rechnen. Bis 1988 durfte an der Mosel nur Weißwein angebaut werden, der Rotwein war dem Gebiet an der Ahr zugewiesen. Seit 20 bis

30 Jahren wird nun beispielsweise auch Dornfelder und Spätburgunder auf den Weinbergen der Mosel angebaut, da die Gesetzgebung dies öffnete.

Die Weinlese erstreckt sich im Weingut Bollig, durch die große Sortenvielfalt, über einen Zeitraum von circa sechs Wochen. Je nach Erntezeitpunkt entsteht der trockene, feinherbe oder liebliche Geschmack der Weine. Durch jede weitere Woche im Weinberg, bildet die Traube etwa 10 Gramm mehr Zuckergehalt.

Weiterhin lernten die Landfrauen an diesem Abend, dass ein Rosé aus der Dornfeldertraube nur leicht durch die Weinpresse angedrückt wird, damit die rote Farbe der Traubenhaut nicht in das helle Fruchtfleisch der Traube übergeht. Genauso interessant war, dass „Secco“ ein Wein ist, dem die Kohlensäure durch ein Spezialverfahren zugesetzt wird und nicht wie beim Sekt durch die Gärung gebildet wird. Bevor ein Wein aus Deutschland das Prädikat „deutscher Qualitätswein“ erhält, bewertet eine unabhängige Kommission der Landwirtschaftskammer jede Weinsorte. Erst nachdem der Wein seine Prüfnummer erhalten hat, darf die erste Flasche in den Verkauf gehen.

Die gesellige Runde probierte sich bei Käse und Brot durch die Vielfalt der Weine. Am Ende des Abends wurden die unterschiedlichen Bewertungssysteme der Landfrauen sichtbar. Die einen Damen bewerteten von 1 bis 10, auf anderen Bögen erkannte man „Smileys“ mit einem lachenden oder weinenden Gesicht, wieder andere wählten ein Plus-Minus-System. Zum Thema „Geschmack“ konnte Familie Bollig berichten, dass die alteingesessenen Moselaner gerne den lieblichen Wein trinken und deutschlandweit doch eher ein trockener oder feinherber Wein bevorzugt wird.

Unsere Vorteile:

- **Kostenloses Angebot und Beratung**
- **Solvente Käufer**
- **Mehr Erfolg durch sehr niedrige Käuferprovision**



Wir suchen ständig:

**Häuser, Resthöfe, landwirtschaftliche Nutzflächen
sowie Immobilien aller Art**

Für weitere Auskünfte stehe ich Ihnen gerne jederzeit zur Verfügung.

Telefon: 05491-9054966

DIAS-Dammer-Immobilien & Agrar Service UG
Am Bergsee 17 • 49401 Damme • info@dammerimmobilien.de

RSC Niedermehren informiert

Am 22. April fanden in der Niedermehner Turnhalle die letzten Spiele der RSC Niedermehner-Teams für die Radball Saison 2022/2023 statt. Dabei konnten die drei Niedermehner Mannschaften zwei Mannschaften des RSV Münster und eine Mannschaft des SC Lippstadt in der Ausweichhalle begrüßen.

Für die erste Mannschaft des RSC traten Rico Stegemöller und Jan Struckmann an, die mit einem gelungenen letzten Spieltag ihre Voraussetzungen für den Ligaaufstieg verbessern. In ihrem ersten Spiel, stand das Niedermehner Duo in Konkurrenz mit dem Team aus Lippstadt auf der Spielfläche, gegen das sie sich ersteinmal geschlagen geben mussten.

In der zweiten Partie konnten sie dann mit einer kämpferischen und aufopfernden Spielweise wichtige drei Punkte für ihre Statistik gewinnen. Das dritte und letzte Spiel des Niedermehner Teams war dann ein reines Tor-Spektakel, das eine Folge der guten Rad- und Ballkontrolle der Niedermehner war.

Die zweite Mannschaft setzte sich an diesem Spieltag durch Dieter Wulf und Ersatzspieler Malte Hegerfeld zusammen. Die beiden konnten aufgrund der kämpferischen Art ihr erstes Spiel klar für



Im blauen Trikot die Spieler des SC Lippstadt und im schwarzen Trikot Rico Stegemöller (l.) und Jan Struckmann (r.)

sich entscheiden. Im zweiten Spiel kam es dann zu vielen Problemen bei der Feinabstimmung, die das Duo Wulf/Hegerfeld auch im drit-

ten Spiel nicht mehr beseitigen konnten.

Unter dem Namen RSC Niedermehren 3 sind an diesem Tag Friedbert Reddehase und Ersatzspieler Christoph Weiß angetreten, die sich zu Beginn des Spieletages in der Mitte der Landesliga Nord Tabelle aufgeh alten haben. Das erste Spiel konnte das Team auch aufgrund von guten Spielideen klar für sich entscheiden. Das zweite Spiel war dann geprägt von unglücklichen Gegentoren und einer fehlenden Präzision bei den eigenen Torabschlüssen. Vor dem dritten Spiel der Mannschaft konnten Weiß und Reddehase die Fehler des zweiten Spiels dann gut analysieren, im letzten Spiel verhindern, den Spieltag und damit auch die Saison mit einem Sieg beenden.

Gleichzeitig zum Spieltag in der Heimat war ein Team des RSC Niedermehren U15 Kaders bei den Viertelfinalspielen der Deutschen Meisterschaft beim RVW Gieboldehausen in Niedersachsen. Für den RSC haben sich die

Spieler Hannes Hufendiek und Fynn Lehde qualifiziert. Gemeinsam mit Trainer Matthias Lehde und Co-Trainer Nils Wenzel haben sie die Reise angetreten. Das erste Spiel der beiden Niedermehner Nachwuchsspieler ging leider knapp verloren, was der Ehrfurcht des Events geschuldet war. Die Spiele zwei und drei haben den Spielern und Trainern dann nochmal gezeigt, was in den nächsten Trainingssequenzen verstärkt trainiert werden muss und was noch alles möglich ist. „Trotzdem war es für die Spieler eine wertvolle Erfahrung auch gegen Mannschaften zu spielen, die zu den besten in der Bundesrepublik gehören“, so Nils Wenzel. Im vierten Spiel konnten Hufendiek und Lehde dann wieder mehr gegen ihre Gegner gegenhalten und haben somit auch wieder mehr Selbstvertrauen getankt. Im letzten Spiel der Niedermehner konnte man die vorhergegangenen vier Spiele merken und somit ging dann auch die Konzentration und Kraft verloren.

Online lesen: stemweder-bote.de/e-papier

STEMWEDER BOTE

**VERTEILUNG IN
STEMWEDE UND IN DER
SAMTGEMEINDE LEMFÖRDE**

HALLO PRESSESPRECHER/INNEN PRESSEBEAUFTRAGTE

der **VEREINE – KIRCHEN – SCHULEN** und
anderer Organisationen

Akkreditieren Sie sich gleich jetzt
für das CMSsystem von Rautenberg Media,
um für diese Zeitung Artikel einzustellen:

<https://redaktion.rautenberg.media>

Wir freuen uns auf Sie!

■ ZEITUNG
■ DRUCK
■ WEB
■ FILM

AUS DEN NACHBARGEMEINDEN

Handball Highlight in Lemförde

Vorrundenspieltag der bundesweiten Handball-Mini-Weltmeisterschaft in Lemförde

Ein Highlight der besonderen Art gab es jetzt für die Jugendhandballer der D-Jugend des TuS Lemförde. Die Bewerbung für die Teilnahme an der bundesweiten Handball-Mini-Weltmeisterschaft war sowohl für die männliche wie auch weibliche D-Jugend erfolgreich eingereicht worden. Obendrein war auch noch die Bewerbung zur Ausrichtung eines Vorrundenspieltages von Erfolg gekrönt.

Bei diesem Turnierformat wird die im Sommer in Deutschland stattfindende U21-Handball-WM in allen Landesverbänden für männlich und weiblich D-Jugend nachgespielt. Für den Handballverband Niedersachsen-Bremen damit die männliche Vorrundengruppe G in Lemförde.

Am Start waren Island, vertreten durch die HSG Grönegau-Melle; Chile / TV Georgsmarienhütte, Marokko / SSC Dodesheide und Serbien, vertreten vom Gastgeber TuS Lemförde.

Für die vielen Zuschauer gab es tollen und leistungsstarken Handball der Jungs zu sehen. Auch die im Handball übliche Spannung und Dramatik fehlte nicht. Im Spiel Chile gegen Island wurde die Partie mit einem Siebenmeter mit dem Schlussspielfiff entschieden. „Das handballerische Niveau hier ist für eine D-Jugend enorm hoch“ befand auch 1.Herren-Trainer Lars Schichta, der auf der Tribüne die Partien verfolgte. Die volle Tribüne, auch mit vielen auswärtigen Fans der Gastmannschaften, ver-



Alle Mannschaften vereint nach dem Turnierende

anstaltete eine lautstarke Stimmung. Zu sehen waren auch viele Trikots und Fahnen der jeweiligen Nationen, welche die anwesenden Mannschaften vertraten.

Am Ende siegte die Mannschaft Islands / HSG Grönegau-Melle vor dem Ausrichter TuS Lemförde, also der Mannschaft Serbiens. Diese beiden Mannschaften ziehen in die Hauptrunde ein, die am ersten Juniwochenende ausgespielt wird. Auf den weiteren Plätzen folgten dann die Mannschaften Chile / TV Georgsmarienhütte und Marokko / SSC Dodesheide. „Eine super Veranstaltung und tolle Werbung für den Handball war das heute“ bilanzierte Spartenleiter

und Trainer der männlichen D-Jugend Alexej Solomachin und fügte freudestrahlend hinzu „Das wir

weiterkommen hätten wir bei diesen Gegnern nie gedacht. Das ist die Kirsche auf der Sahne.“

Schröder

Augenoptik • Hörgeräte • Uhren • Schmuck

Hauptstr. 106 • 49448 LEMFÖRDE • Tel.: 05443 8215



Szene aus dem Spiel Serbien (Lemförde) gegen Chile (Georgsmarienhütte)

PRODUKTFOTOGRAFIE

**SIE HABEN DAS PRODUKT?
WIR HABEN DAS KNOW-HOW!**

- hochwertige, professionelle Fotos die unsere Profis für Sie anfertigen
- wir setzen Ihre Produkte ins rechte Licht
- professionelle Bildbearbeitung
- individuelle Beratung
- hohe Qualitätskontrollen
- kurze Kommunikationswege um Ihre Wünsche umzusetzen

WEITERE INFOS UNTER:

www.rautenberg.media/film/produktfotos



Happy Weltbienentag

Lust auf eine Pflanzaktion oder spannendes Garten-Fachwissen?

Am 20. Mai ist „Weltbienentag“ – ein Ehrentag für Honigbienen, Seidenbienen, Hummeln und viele weitere Bienen. Dabei macht uns der Tag unter anderem die immense Bestäubungsleistung bewusst: Laut IPBES hat die tierische Bestäubung einen Marktwert von 200 bis mehr als 500 Milliarden Euro – weltweit, jährlich! Zu den bekanntesten Bestäubern zählen neben den Honigbienen vor allem die Wildbienen. Wir haben den Sommern viel zu verdanken. Obwohl sie derart wichtig sind, nehmen wir ihnen stetig Nahrung und Nistplätze. Das bleibt nicht folgenlos. Mittlerweile ist gut die Hälfte der circa 600 Wildbienenarten bedroht. Sie können etwas dagegen tun. Machen Sie mit! Deutschland summt!-Pflanzwettbewerb

Wie wäre es, wenn Sie Ihren Garten, den Balkon, die Terrasse oder eine andere Fläche in eine Insektenoase verwandeln? Egal wie alt Sie sind und wie groß die Fläche ist, Sie können mitmachen! Gegärtnert wird deutschlandweit in zehn Kategorien. Als Teilnehmer*in dokumentieren Sie Ihre Pflanzaktion mit Text und Vorher-Nachher-Fotos. Die Dateien laden Sie dann bis zum 31. Juli auf der Wettbewerbsplattform hoch. Zu gewinnen gibt es Geld- und Sachpreise. Machen Sie mit! Mehr unter: www.wir-tun-was-fuer-bienen.de Online-Lernplattform für naturnahes Grün



Ehemalige Gewinner*innen beim Deutschland summt!-Pflanzwettbewerb 2022. Foto: © Referat Ökologie

Insekten lieben Wildpflanzen und vielfältige naturnahe Strukturen. Zum Beispiel Staudenbeete, gestapeltes altes Holz, Trockenmauern und Sandlinsen.

Wollen Sie sich in der naturnahen Gestaltung und Pflege von Grünflächen weiterbilden? Kommen Sie aus der Gartenbranche oder sind Sie privat an diesem Thema interessiert? Dann finden Sie auf der neuen Online-Lernplattform der Stiftung für Mensch und Umwelt ein reichhalti-

ges Angebot. Über 100 Lerneinheiten mit insgesamt fünf Stunden Videomaterial warten auf Sie zum Selbststudium. Zusätzlich gibt es Quiz, Praxistipps und mehr. Noch bis August ist der Zugang zur Lernplattform kostenlos.

Mehr unter: <https://treviwo.thinkific.com/collections>

Wildbienenpatenschaften:

Sie wollen etwas für Insekten tun, haben aber keine Zeit oder Lust zum

Gärtnern? Dann sind die Wildbienenpatenschaften eine interessante Option. Für eine einmalige Spende (50, 100, 250, 500 Euro) erhalten Sie eine individualisierte Urkunde. Natürlich eignet sich die Patenschaft auch zum Verschenken. Die Spende fließt auf das Konto der Stiftung für Mensch und Umwelt. Sie realisiert Projekte zur Förderung der biologischen Vielfalt. Mehr unter: www.deutschland-summt.de/wildbienenpatenschaften.html

CULINARIA – Kulinarischer Genuss in Bad Essen vom 2.-4. Juni 2023

Der Solekurort Bad Essen liegt mitten in der VarusRegion des Osnabrücker Landes. Der malerische Fachwerkort ist Teil des internationalen „Cittaslow“ Netzwerks, eine Auszeichnung, die nicht zuletzt wegen der Vielzahl an regionalen, ehrlichen und guten Produkten verliehen wurde. Wir freuen uns, dass in 2023 wieder unser Genießer Wochenende die „CULINARIA“ stattfindet. Auf der CULINARIA lassen unsere Gastronomen Sie schmecken, was Bad Essen kulinarisch zu bieten hat.



Startschuss für das Genießer-Wochenende ist die **Warm-up-Party „Culinaria - after work“ am Freitagabend, 2.6.2023 von 18:00-22:00 Uhr.** An diesem Abend sind die beiden DJ's Artur Achziger und Alex Denk zu Gast auf dem Kirchplatz und legen **Deep House Musik** für Sie auf. Mit leckeren Cocktails und einer breiten Auswahl an Fingerfood starten wir das köstliche Wochenende!

Am 3. + 4. Juni 2023 gibt es die raffiniertesten Genüsse.

Zubereitet werden diese von den teilnehmenden Gastronomen direkt auf dem historischen Kirchplatz in Bad Essen. „Da Dieu Xien“ ein Spieß vom Straußenfilet auf Spargel, Flamm-lachs mit Senf-Joghurt-Honig Soße, 48/60er Rinderschulter mit Süßkartoffelpüree, Nudel-Hanfpfanne

mit Hähnchenbruststreifen, Gebratene Zucchinirollen, Kartoffelplatten verschiedener Arten und und und... die Besucher können sich auf eine große Auswahl an handgemachten und ausgefallenen Leckereien freuen!

Am Sonntag richtet die Kirchengemeinde St. Nikolai zusätzlich eine leckere Kaffeetafel aus.

Das besondere Ambiente zwischen den Linden, den weißen Pagoden und umrandet von den wunderschönen Fachwerkhäusern auf dem Kirchplatz sorgt für das gewisse Etwas.

Mit Live Musik und dem gemütlichen Flair wird es zu einem ganz einzigartigen Genuss-Erlebnis.

Der Eintritt ist an allen Tagen frei und natürlich haben unsere Geschäfte am Sonntag von 14:00 bis 18:00 Uhr geöffnet!

Weitere Informationen: Tourist-Info Bad Essen | www.badessen.info Tel. 05472-94920



IMMOBILIEN

VOR ORT

KAUFEN | VERKAUFEN | MIETEN | KAPITALANLAGEN

IHR NEUES ZUHAUSE FINDEN

Forst- und Gartenservice Frank Lepa

Im Schlingerort 9 · 49179 Venne
Mail: forstlepa@gmx.de

Tel.: 054 76 - 1815

Fax: 054 76 - 91 93 47

Mobil: 01 75 - 4 07 34 45

- Baum- und Kronenschnitt bis 30m
- Sturmschadenbeseitigung
- Wurzelfräsen • Forstarbeiten
- Heckenschnitt
- Garten- u. Grabpflege
- Montage div. Zaunsysteme
- staatl. gepr. Baumkontrolleur



Fachbetrieb zur Entfernung von Eichenprozessionsspinnern

RSP-Möbel Espelkamp

Jeden Sonntag
Schahtag

14 - 18 Uhr
keine Beratung, kein Verkauf

In der Tütenbeke 38
Tel. 05772 6161

Auch bei weichem Baugrund und Hanglagen

Fertigkeller machen das Haus standfest

Fehlende Bauplätze sind ein Flaschenhals für viele hoffnungsvolle Baufamilien. Stephan Braun von der Gütegemeinschaft Fertigkeller (GÜF) hat hierfür einen Lösungsansatz: „So manches vermeintlich schwer bebaubare Grundstück fällt zu früh durchs Raster. Denn selbst extreme Hanglagen, hoch stehendes Grundwasser und aufgeweichte Böden sind gut und sicher bebaubar, wenn das Haus auf einem gütegeprüften Fertigkeller errichtet wird.“ Ganz nach dem Motto „Kein Hang ist zu steil und kein Boden zu weich“, weckt Braun berechtigte Hoffnung unter den angehenden Bauherren, alsbald doch noch einen geeigneten Bauplatz zu finden. Schwierigen Baugrund lässt er nicht als Ausschlusskriterium für ein vielversprechendes Grundstück gelten. „Ein Keller in Fertigbauweise lässt sich auch an steilen Hängen und in weichen Böden realisieren. Er bietet eine stand-

festen Basis für die weiteren Stockwerke und schützt das gesamte Gebäude effektiv vor Nässe und Feuchtigkeit“, so der GÜF-Experte. Bei unklaren Bodenverhältnissen empfiehlt er, vor dem Hausbau oder besser noch vor dem Grundstückskauf immer ein geologisches Gutachten anfertigen zu lassen. „Damit lässt sich erkennen, ob gegebenenfalls Stützkonstruktionen, wie sie bei sandigen Böden zum Einsatz kommen, weitere Stabilität verleihen müssen oder ob andere Gründungsmaßnahmen erforderlich sind.“

Bei einer steilen Hanglage muss außerdem geklärt werden, ob eine Hangsicherung von Nöten ist und ob das Grundstück von der Berg- oder der Talseite her erschlossen wird. „Das ist unter anderem entscheidend für die Abwasserentsorgung“, so Braun. Vor allem bei hoch stehendem Grundwasser, aufstauendem Sickerwasser oder auch, wenn die bergseitigen Wän-

de eines Hangkellers vollständig im Erdreich verschwinden, sollten deren baulicher Schutz vor Feuchtigkeit sowie später ein regelmäßiges Lüften der Bewohner gewährleistet sein. Die Konstruktion einer „Weißen Wanne“ aus WU-Beton und mit dem RAL-Gütezeichen „Fertigkeller“ bietet hierfür beste Voraussetzungen, wie Kellerexperte Braun erklärt: „Bei dieser Konstruktionsart werden möglichst große Wand- und Deckenelemente aus hochwertigem, wasserundurchlässigem WU-Beton vorgefertigt, so dass nur noch wenige Arbeits- und Montagefugen nachträglich verdichtet werden müssen. Der gesamte Herstellungsprozess ist entsprechend den Güte- und Prüfbestimmungen RAL-GZ 518 qualitätsgesichert“. Über den Feuchtigkeitsschutz hinaus erhalten Bauherren eines RAL-zertifizierten Fertigkellerherstellers weitere technische Quali-

tätsversprechen sowie eine Fertigstellungs- und Servicegarantie. Damit können sie sich fairen Zahlungsmodalitäten und der exakten Umsetzung der erforderlichen Baumaßnahmen im Zuge der Energieeinsparverordnung, neuer DIN-Normen oder statischer Besonderheiten sicher sein.

Stephan Braun schließt: „Die Erfahrung hat uns gelehrt, dass auf so manchem anspruchsvollen Baugrund oft die schönsten Häuser entstehen - sei es in Wassernähe oder auch an einem steilen Südhang. Der Keller ist in diesen Häusern sogar mehr als ein sicheres Fundament. Er ist ein echter Zugewinn an Wohnfläche und Wohnkomfort.“

30 JAHRE Ihr Küchenpartner
Willmann
Ihre **Küchenausstellung** in Hunteburg
www.kuechenwillmann.de
Telefon: 054 75 - 17 54

Nilsson
BAUFACHZENTRUM

DER STOFF, AUS DEM MEIN GARTEN IST.

Erleben Sie alle Baustoffe für **Garten, Balkon und Terrasse** in unserer Ausstellung. Wir beraten Sie gerne persönlich zu den Themen:

- Natursteinplatten • Betonpflaster • Pflasterklinker
- Mauern • Sichtschutz • Dachbegrünungen
- Terrassendielen • Holz und Wasser im Garten

Osnabrück-Lüstringen, Heideweg 8-16 | Fon 0541 9322-0



Ihr Bau-Partner. Ganz persönlich. | www.nilsson.de

Wussten Sie schon...

..., dass Nussmus auch in herzhaften Gerichten eingesetzt werden kann?

Ob aus Erdnüssen, Mandeln oder Haselnüssen – Nussmus eignet sich nicht nur als Brotaufstrich oder feines Extra in Süßspeisen. Auch als Kochzutat für herz hafte Gerichte sind einige Sorten beliebt. Besonders in der veganen Küche kommen Cashew- oder Mandelmus zum Beispiel bei der Zubereitung von Saucen und Dressings zum Einsatz oder dienen als Ersatz für Kochsahne. „Das liegt am hohen Fettgehalt von Nüssen, der eine cremige Konsistenz ins Essen bringt“, erklärt Saskia Hein, Ernährungsexpertin der Verbraucherzentrale NRW. „Hierbei handelt es sich um ungesättigte Fettsäuren, die sich, in Maßen

genossen, unter anderem positiv auf das Herz-Kreislaufsystem auswirken.“ Auch weitere Mineralstoffe wie Kalium, Eisen oder Magnesium sind neben Proteinen in vielen Sorten vorhanden, solange sie kühl und dunkel aufbewahrt werden. Wer auf Nüsse allergisch reagiert, kann in der Regel zu Mus aus Kernen greifen. Dazu zählt zum Beispiel Sesammus (Tahini), das als Grundzutat von Spezialitäten wie Hummus weit verbreitet ist. Übrigens: Um den Geldbeutel zu schonen, lässt sich das Mus auch selbst herstellen. Dafür Nüsse nach Wahl pur mit

einem leistungsstarken Mixer so lange pürieren, bis sie zu einer Paste werden. Mehr zu Nüssen unter:

www.verbraucherzentrale.nrw/node/58935 (Quelle: Verbraucherzentrale NRW e.V. / Beratungsstelle Bergisch Gladbach)



Familien ANZEIGENSHOP



15.07.30 • 56 cm • 3.350 g

Natascha

ist da!

Herzlichen Dank für die guten Glückwünsche anlässlich der Geburt unserer Tochter!

Musterfrau im Juli 2030

Liebe Franziska,

zu Deinem ersten Schwulstg wünschen wir Dir einen tollen Start.

Alles Liebe Mama, Papa und Pater!

Nachher im Dezember

F597

90 x 50 mm

ab **20,50***

Herzlichen Lohnst, im Dezember 2030

Hochzeit.

Wir haben uns sehr darüber gefreut.

Horst und Sabine Meyershagen

FS 06-13

43 x 60 mm

ab **12,00***

Abitur

...du hast es geschafft!

Lieber Tim-Lukas,

herzlichen Glückwunsch!

Deine Eltern

Marianne & Klaus Peter Mustermann

Musterhausen, im Juli 2030

FD 12-12

90 x 90 mm

ab **110,00***

DANKSAGUNG

Für die wohlwollenden Beweise der Anteilnahme beim Tode meines geliebten Vaters, unseres Schwiegervaters und Großvaters

Michael Muster

Sprechen wir unseren Dank aus.

Im Namen aller Angehörigen

Gisela Muster-feld (geb. Muster)

Dieses Seherwedenum halten wir am 18.08.2030 um 18.30 Uhr in der Pfarrkirche zu Musterdorf.

K03_15

43 x 30 mm

ab **6,00***

WOHNUNG!

Moderne Maisonette-Wohnung, 3 Z., 125 qm, 2 Bäder, vollst. Küche, Bodenheizung, großer Balkon, Garage, komplett neu renoviert, gut gelegen, zentrumsnah, Küche kann übernommen werden. Für 820 € Kaltmiete zu vermieten.

Tel. 02241-123456

FH 06-13

43 x 120 mm

ab **24,50***

Ja

Frederique Mustermann & Jonathan Mustermann

Am 12. März 2030 werden wir um 12.30 Uhr in der St. Musterhans-Kapelle in Musterhausen

Die Polsterhochzeit findet am 17. März 2030 in der Musterstraße 12 in Musterhausen statt.

Musterleute

*inkl. MwSt., Preis variiert nach Auflage der Zeitung.

Online Familien-Anzeigen: für alles was wirklich zählt!

shop.rautenberg.media



Bürokraft m/w/d

für allgemeine Büroarbeiten in Stewede
in Teilzeit (450 €) gesucht

EDV Kenntnisse (Excel + Word) erwünscht.

Arbeitszeit/-Tage nach Vereinbarung
gerne mit landwirtschaftlichem Hintergrund

Bewerbung unter Chiffre 2588 an:

RAUTENBERG MEDIA KG, Kasinostraße 28-30, 53840 Troisdorf

Ausbildung für zukünftige Ausbilder

Dem Fachkräftemangel
mit einem Online-Fernlehrgang begegnen

Nachwuchskräfte fehlen in vielen Branchen an allen Ecken und Enden: Bei der Konjunkturumfrage 2022 der Deutschen Industrie- und Handelskammer (DIHK) sahen 56 Prozent der rund 24.000 befragten Unternehmen den Fachkräftemangel als eines der größten Geschäftsrisiken der Zukunft an. Eine mögliche Lösung kann es sein, junge Menschen in der eigenen Firma passend auszubilden. Wer als Ausbilder oder Ausbilderin in einem Unternehmen arbeiten will, muss allerdings vorab eine erfolgreiche Prüfung dafür ablegen. Das entsprechende Fachwissen kann in einem Vorbereitungslehrgang erworben werden und einen solchen gibt es auch als reine Online-Variante.

Für Fachkräfte, die bereits im Beruf stehen und sich in einer flexiblen und ortsunabhängigen Form auf die Prüfung nach der Ausbilder-Eignungsverordnung (AEVO) vorbereiten wollen, hat die IHK-Akademie Koblenz ein zeitunabhängiges Kursformat entwickelt. Unter www.ihk-akademie-fernstudium.de findet man alle wichtigen Informationen dazu. Online-Lerneinheiten werden hier mit der Betreuung durch entsprechende Tutorinnen und Tutoren kombiniert. Die Teilnehmenden können sich so das Lernen frei einteilen und haben doch immer Unterstützung, wenn sie benötigt wird. Ein Online-Campus bietet zudem eine ortsunabhängige Möglichkeit zur Arbeit mit einer Kursgruppe und den Dozierenden. Eine solche Lernform kommt besonders denjenigen zugute, die aufgrund ihres Jobs oder ihrer privaten Lebenssituation keine regelmäßigen Präsenztermine wahrnehmen können.

Inhaltlich lernen die Teilnehmerinnen und Teilnehmer, wie der Ablauf einer

betrieblichen Ausbildung geregelt ist. Nach der bestandenen Prüfung können die neuen Ausbilder bei der Einstellung von Azubis organisatorisch alles übernehmen, was nötig ist. Sie sind außerdem in der Lage, die Auszubildenden während ihrer gesamten Zeit sowohl fachlich als auch didaktisch zu betreuen, und wissen, wie sie die Nachwuchskräfte zum erfolgreichen Abschluss führen. Der Fernlehrgang dauert in der Regel 3 Monate inklusive Lernpausen. Für den kostenpflichtigen Lehrgang gibt es verschiedene finanzielle Fördermöglichkeiten, etwa durch die sogenannte Bildungsprämie oder eine Förderung nach „QualiScheck Rheinland-Pfalz“. (djd)

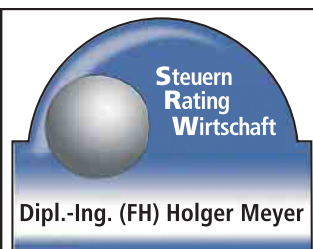

Dipl.-Ing. (FH) Holger Meyer

Zum 1. August 2023
suchen wir einen
Auszubildenden
(m/w/d)
zum
Steuerfachangestellten.

Bitte richten Sie Ihre
Bewerbung an:

**Dipl.-Ing. (FH)
Holger Meyer
Steuerberater**

Wehrendorfer Straße 6
49163 Bohmte
Tel. 0 54 71 / 9 73 70

Weitere Informationen unter:
www.srw-meyer.de/karriere

BLOMENKAMP

HEIZUNG - BÄDER - SANITÄR

Lintorfer Str. 52 | 49152 Bad Essen | Telefon: 05472 - 7551

Wir suchen einen
Kundendienstmonteur m/w/d
und
Anlagenmechaniker m/w/d
www.blomenkamp-gmbh.de



Die kath. Kirchengemeinde
Hl. Dreifaltigkeit Hunteburg sucht als
Träger der Kindertagesstätte Regenbogen

zum nächstmöglichen Termin:

• **einen Erzieher (m/w/d)**
mit 37,5 bis 39,0 Wochenstunden

Für Rückfragen und weitere
Informationen steht Ihnen Frau Sotke
gern unter Tel. 0 54 75 / 4 24
zur Verfügung.

Ihre Bewerbungsunterlagen schicken Sie bitte an:
Kath. Kindertagesstätte Regenbogen,
Frau Carina Sotke, Dammer Str. 18, 49163 Hunteburg
leitung@regenbogen-hunteburg.de

WIR SUCHEN DICH ZU SOFORT in Vollzeit

Fachlagerist / Fachkraft für Lagerlogistik (m/w/d)

Dein Aufgabengebiet:

- Deine Tätigkeit umfasst das Prüfen des Warenein- und -ausgangs sowie die anschließende Verbuchung im System
- Kommissionierung / Verpackung von Waren und das Erstellen von Versandpapieren gehört ebenso dazu
- Weitergehend übernimmst du die fachgerechte Be- und Entladung
- Ebenso nimmst Du Bestandsprüfungen vor und gleichst diese mit dem System ab

Dein Profil:

- Du verfügst über eine abgeschlossene Berufsausbildung als Fachlagerist oder Fachkraft für Lagerlogistik
- Du besitzt einen Flurförderschein (Staplerschein)
- Zielorientiertes Denken und Handeln sowie eigenverantwortliches und selbstständiges Arbeiten gehört zu deinen Fähigkeiten
- Du hast gefestigte Kommunikationsfähigkeiten, bist teamfähig, zeigst Engagement und verfügst über körperliche Fitness

Deine Perspektiven:

- Eine garantierte Festanstellung mit attraktiver und leistungsgerechter Vergütung
- Freu dich über Zusatzleistungen wie Urlaubs-, Sonder- und VWL-Zahlungen
- Du hast abwechslungsreiche / verantwortungsvolle Aufgaben und bekommst eine umfassende Einarbeitung in ein motiviertes Team
- Dich erwarteten ein angenehmes Arbeitsklima und flache Hierarchien

Interesse?

Wir freuen uns auf Deine vollständigen Bewerbungsunterlagen.

Liberco Systems GmbH
Benjamin Culbert
Im Westerbruch 46
49152 Bad Essen
Tel. 05472 / 954998-3
www.liberco.de
b.culbert@liberco.de

LIBERCO
SYSTEMS

Mit Anerkennung und Motivation gegen den Fachkräftemangel

Mitarbeitende empfinden betriebliche Krankenversicherung als Wertschätzung

Im aktuellen Fachkräftereport der Deutschen Industrie- und Handelskammer (DIHK) gab über die Hälfte von 22.000 befragten Firmen an, nicht mehr alle offenen Stellen besetzen zu können. Und in einer Umfrage des Ifo-Instituts befürchtet mehr als ein Drittel der Betriebe sogar, wegen fehlender Arbeitskräfte weniger wettbewerbsfähig zu sein. Wie also lassen sich gut ausgebildete und motivierte Leute gewinnen und langfristig halten? Eine weitere Studie weist auf eine immer beliebtere Möglichkeit hin: indem der Arbeitgeber seinen Beschäftigten eine betriebliche Krankenversicherung (bKV) finanziert. Darüber erhalten die Mitarbeitenden zusätzliche Gesundheitsleistungen, für die ihre gesetzliche Krankenversicherung (GKV) nicht oder nur teilweise

aufkommt - etwa hochwertigen Zahnersatz, Behandlungen beim Heilpraktiker oder Zuschüsse für Brillen und Kontaktlinsen.

Zur Bindung beitragen und Fluktuation niedrig halten

Laut einer infas-quo-Umfrage im Auftrag der Allianz zahlt die bKV auf diese Weise auf die Mitarbeiterzufriedenheit ein: In Unternehmen, die eine bKV anbieten, fühlen sich rund drei Viertel der Angestellten von ihrem Arbeitgeber wertgeschätzt, in Firmen ohne bKV nur 50 Prozent. Der Studie zufolge beschäftigt sich mehr als die Hälfte der befragten Unternehmen, die noch keine bKV anbieten, bereits konkret mit dem Abschluss oder steht der bKV zumindest offen gegenüber. Dabei sind es vor allem größere Arbeitgeber mit mehr als 50 Mit-



Immer mehr Firmen spüren die Auswirkungen des Fachkräftemangels. Eine Studie weist auf eine immer beliebtere Möglichkeit hin, um Fachleute zu binden: Indem der Arbeitgeber seinen Beschäftigten eine von ihm finanzierte betriebliche Krankenversicherung (bKV) anbietet.
Foto: djd/Allianz/pressmaster - stock.adobe.com

arbeitenden, die sich eine bKV im eigenen Betrieb gut vorstellen können. „Der Arbeitskräftemangel macht vielen Unternehmen zu schaffen. Und viele haben erkannt, dass eine bKV dazu beitragen kann, das Problem zu bewältigen“, sagt Dr. Jan Esser, Produktvorstand der Allianz Privaten Krankenversicherung. Gesundheitsleistungen

seien bei Mitarbeitenden sehr begehrt, mehr als beispielsweise ein Dienstwagen. „Arbeitgeber haben mit der bKV ein starkes Argument, qualifizierte Kräfte zu gewinnen“, ergänzt Esser. Gleichzeitig trage sie dazu bei, bestehende Mitarbeiter noch stärker an das Unternehmen zu binden und die Fluktuation niedrig zu halten.



Mit einer vom Arbeitgeber finanzierten privaten Krankenversicherung können Unternehmen gut ausgebildete und motivierte junge Leute gewinnen und diese auch langfristig halten.
Foto: djd/Allianz/pressmaster - stock.adobe.com

Müller Martini Deutschland

Wir als junges, wachstumsorientiertes Maschinenbauunternehmen suchen zur Verstärkung motivierte neue Teammitglieder, die mit uns gemeinsam die Zukunft des Buches vorantreiben wollen.

Am Standort Rahden suchen wir schnellstmöglich folgende Mitarbeiter (m/w/d):

Nachwuchskräfte - Servicetechniker weltweit
Mitarbeiter IT-Service-Desk
Mitarbeiter Export, Versand
Mitarbeiter Vertrieb Innendienst/Auftragsabwicklung
Mitarbeiter Prototypenbau
Elektriker im Schaltschrankbau
Industriemechaniker
Mitarbeiter Lagerlogistiker und Wareneingang

Weitere Informationen entnehmen Sie bitte unserer Website:
future.mullermartini.com

Wir freuen uns auf Ihre Bewerbung per E-Mail an: **personal.mmra@mullermartini.com**

Müller Martini Buchbindesysteme GmbH
Human Resources
Osnabrücker Straße 77
32369 Rahden

Tel.: +49 (0) 5771 9169 253
Web: **www.mullermartini.com**



MÜLLER MARTINI
Your strong partner.

Angebote gehen auf Wünsche von Beschäftigten und Arbeitgebern ein

Fragt man die Beschäftigten, welche Gesundheitsleistungen einer bKV besonders attraktiv sind, so stehen Zuschüsse für Zahnersatz, Behandlungen beim Zahnarzt und Sehhilfen ganz oben auf der Liste. Mehr Infos gibt es beispielsweise unter www.allianz.de/bkv. Der Großteil der Arbeitgeber wünscht sich laut infas-quo-Studie viele Wahlmöglichkeiten zu einem angemessenen Preis und individuelle, auf das Unternehmen zugeschnittene Lösungen. Die Versicherungswirtschaft hat darauf reagiert und bietet passgenaue Lösungen an. (djd)

Wir suchen Verstärkung für den Kabel- und Rohrleitungsbau

Wir arbeiten für **Versorgungsunternehmen** und bieten Festanstellung für (m/w/d):
Baggerfahrer, Pflasterer, Landschaftsgärtner, Rohrleitungsbauer oder jeglichen Handwerksberuf



Elektro Nordhoff GmbH

Herringhauser Str. 2 · 49163 Bohmte-Hunteburg
Tel. 0 54 75 / 2 47 · info@elektro-nordhoff.de



ERLEBE DEN ERFOLG

IN DER LANDTECHNIK

GRIMME



GRIMME  ERFOLG

Bewirb Dich als:

Produktauditor

(m/w/d)

Mechaniker für die Montage von Landmaschinen

(m/w/d)

Mitarbeiter im Bereich Schweißen

(m/w/d)

Die nächste Ausgabe
erscheint am:
Samstag, 03. Juni 2023

Rautenberg Media Zeitungspapier –
nachhaltig & zertifiziert:
Made of paper awarded the EU Ecolabel
reg. no. FI/11/001, supplied by UPM

IMPRESSUM

STEMWEDER BOTE

HERAUSGEBER, DRUCK UND VERLAG

RAUTENBERG MEDIA KG
Kasinostraße 28-30 · 53840 Troisdorf
Fon +49 (0) 2241 260-0 · Fax 260-259
willkommen@rautenberg.media

V.i.S.d.P. Redaktioneller Teil:
Bianca Breuer und Christoph de Vries
Verantwortlich f. d. Anzeigenteil:
Dunja Rebinski

ERSCHEINUNG wöchentlich

Kostenlose Haushaltsverteilung in Stewmede, Zustellung
ohne Rechtsanspruch, Einzelbezug über Rautenberg Media
5,00 Euro/Stück + Porto. Sind gesetzlich geschützte
Warenzeichen nicht gekennzeichnet, erlauben fehlende
Hinweise keine freie Nutzung. Namentlich gekennzeichnete
Artikel spiegeln nicht immer die Meinung der Redaktion wider.

Handhabung für unverlangt hereingegebene Pressematerialien

Rautenberg Media übernimmt keine Haftung für die Richtigkeit
(inhaltlich u. orthographisch) und Vollständigkeit.
Per Post erhaltenes Pressematerial wird nicht zurückgesandt.
Keine garantierte Veröffentlichung. Entstehen Forderungen
Dritter aus Verletzungen des Urheber-, Presse- oder
Nutzungsrechts durch das Pressematerial, fordert Rautenberg
Media Schadensersatz beim Einreicher. Bei irrtümlich
fehlender Namensnennung am Werk (z.B. Bildnachweis)
verzichtet der Einreicher auf jegliche Forderung an Rautenberg
Media. Durch den Einreicher des Pressematerials wird Rautenberg
Media befugt, dieses sowohl für ihre Print-Ausgaben, als auch
für die durch sie betriebenen elektronischen Medien zu verwenden.

KONTAKT

MEDIENBERATER

Holger Brehme
Fon 05773 83 19
stemweder-bote@rautenberg.media

VERTEILUNG

Regio Presse Vertrieb GmbH
mail@regio-pressevertrieb.de
regio-pressevertrieb.de

SERVICE Fon 02241 260-112
service@rautenberg.media

REDAKTION Fon 02241 260-250/-212
redaktion@rautenberg.media

INFORMATION

info@rautenberg.media

RAUTENBERG MEDIA ONLINE

rautenberg.media
facebook.de/rautenbergmedia
twitter.de/rautenbergmedia
instagram.de/rautenberg_media

ZEITUNG

stemweder-bote.de/e-paper

SHOP

rautenberg.media/anzeigen

LOKALER GEHT'S NICHT

Für Nordrhein-Westfalen publiziert Rautenberg Media über 80 Städte- und Gemeindezeitungen. Lernen Sie uns als 360° Media-Partner auch bei DRUCK, WEB und FILM kennen.

WEITERE ZEITUNGEN VON UNS

Rund 50 Städte- und Gemeindezeitungen des
Schwesterverlages **HBV** im Hauptstadtbüro
in Berlin stehen ebenfalls mit dem Slogan „Lokal
geht's nicht!“ für Informationen der Bürgerschaft,
für örtliche Werbetreibende und interessierte Leser
in Brandenburg und Berlin.
heimatblatt.de

Darüber hinaus gibt es noch eine Vielzahl von
Sonderpublikationen, die meist im Bogen-
druck/Bilderdruckpapiere hergestellt werden



■ ZEITUNG

■ DRUCK

■ WEB

■ FILM

PRIVATE & GESCHÄFTLICHE KLEINANZEIGEN – PREISGÜNSTIG UND EFFEKTIV

VÖR JED'N WATT DORBIE!



AUTO & ZWEIRAD

Wir kaufen Wohnmobile + Wohnwagen

Tel.: 03944-36160 www.wm-aw.de
"Wohnmobilcenter Am Wasserturm"

Angebote

Immobilien

2 - Familien Häuser

**Großes 2 Familien Haus 32339
Espelkamp**

245 qm Wohnfläche, 1968 qm Grundstück Bj. 1958, Teilkeller, 2 Garagen, 2 Eingänge, Energieklasse E. Preis 270.000,- €.

Sonstiges

**Biete Resthof / Bauernhof in
32312 Lübbecke.**

Mit 3 Wohnungen, 490 qm Wohnfläche, 1100 qm Nutzfläche, 14.500 qm Grundstück. Obstgarten, Nutzgarten, Heuwiese, eigener Brunnen. Preis 460.000,- €. Tel 05741/3173888.

Gesuche

Immobilien gesuche

Suche Haus mit Halle oder Resthof
zu mieten oder kaufen. Raum Mi-Lk.
Mail: hedem@gmx.de oder
Tel. 0177/4244822.

Stellenmarkt

Küchenhilfe gesucht

eine Küchenhilfe (m/w/d) sofort oder
später in Teilzeit, Seniorenzentrum
Bohnte Tel.: 05471-195520

Familien

ANZEIGENSHOP

FGB 20-13
43 x 90 mm
ab **18,00** €

Für alles was wirklich zählt!
shop.rautenberg.media



Nachmieter gesucht

Büro mit Teeküche, WC
95 qm und Lagerraum 42 qm.
Vielfältig nutzbar.
Sehr gute Lage und Zustand.
Stewmede-Wehmede
Bei Interesse wählen Sie:
05773 910 292



GARTEN & LAND

Gartenpflege und mehr...

z.B. Pflasterarbeiten, Zaunarbeiten und Baumpflege
0171 / 6750941

KLEINANZEIGEN

PRIVAT & GESCHÄFTLICH

ONLINE BESTELLEN



rautenberg.media/kleinanzeigen
Ihre private*
KLEINANZEIGE
bis 100 Zeichen
in dieser Zeitung **ab 6,99 €**

*gewerbliche Kleinanzeige ab 13,99 €

02241 260-400 Telefonische Beratung

■ ■ ■ ■ ■ **RAUTENBERG MEDIA**



GUTES HÖREN UND VERSTEHEN

Vielseitig, unauffällig und preiswert wie nie.

20%

Jubiläumsrabatt
auf alle Hörsystemzuzahlungen*



Wir feiern den 25. Geburtstag unserer Filiale in Espelkamp.
Mit einer großen **Sonderaktion vom 15.03.2023 bis
31.08.2023** sagen wir DANKESCHÖN.

*ausgenommen gesetzliche Krankenkassengebühr

25
JAHRE
Filiale Espelkamp

RAHDEN
Augenoptik | Hörakustik | Uhren | Schmuck
Drei Fachgeschäfte unter einem Dach
Steinstraße 1, 32369 Rahden
Tel.: 05771 - 1481 | Fax: 05771 - 5653
www.optik-hohn.de



ESPELKAMP
Augenoptik | Hörakustik
Bischof-Hermann-Kunst-Platz 5
32339 Espelkamp
Tel.: 05772 - 935502 | Fax: 05772 - 935504
www.optik-hohn.de

Finde die passende Küchenform

*Besuchen
Sie unsere*
größten Küchenstudio's im Norden
mit über 250 Ausstellungsküchen
in beiden Häusern!
**Für eine Beratung mit einem
unserer Küchenfachverkäufer
bitten wir um vorherige
TERMIN-ABSPRACHE!**



Küchenzeile, L-Küche oder U-Küche...

Wir haben das passende für Sie.
Lassen Sie sich gerne von unseren
Experten beraten.



Über **100 MUSTER-
KÜCHEN** stehen bei **UNS**
zum **VERKAUF** bereit!

HENKE
seit 1973

Das Möbelhaus mit der
größten Küchenschau
im Norden!

49419 Wgf.-Ströhen

Lagerweg 18 • Tel. 0 57 74 - 9 49 60
info@henke-wohnmkomfort.de
www.henke-kuechen.de



**AB KÜCHEN-
Fachmarkt**
GmbH

Die größte
Küchenschau
in Nord-
Westfalen!

32369 Rahden

Werner-v.-Siemens-Str. 5/7
Tel.: 05 77 1 - 50 11 • beratung@ab-kueche.de
www.ab-kueche.de

