

Freitag
14.02.25

Freitag
07.03.25



Freitag
11.04.25

12.30 bis
18.00 Uhr

www.jaka-bkl.de
Stemwede-Levern
Niederdorf 5
(Nähe E-Center)

STEMWEDER BOTE

Online lesen: stemweder-bote.de/e-paper

VERTEILUNG IN STEMWEDE UND IN DER SAMTGEMEINDE LEMFÖRDE

53. Jahrgang

Samstag, den 08. Februar 2025

Woche 6

Jede Woche in Ihrem Briefkasten

Ambulanter Pflegedienst
inkl. Beratung bei Pflege-Einstufung
Tel. 05443-208270

Tagespflege Schäperhaus
Tel. 05443-208280

SeniorenHAUS Waldblick
mit WohnOase
Tel. 05443-99880

Hauptstr. 173/177d, 49448 Lemförde
www.pflegezentrum-lemfoerde.de

Pflegezentrum
am Mutterhaus





Sie erhalten 20,- €
für jedes alte Fenster/jede alte Tür*



**FENSTER
und TÜREN**

- aus Holz und Kunststoff
- auch Altbausanierung

*bei einem neuen Fenster-/
Türenauftrag bis zum 15.03.25

ROBERTUS GmbH | Stemwederberg-Str. 94
32351 Stemwede-Wehden | Tel.: 05773 991407
www.robertus-gmbh.de | info@robertus-gmbh.de

ROBERTUS
IHR HANDWERKER



CLASSIC



Für unsere Tankstelle mit angeschlossenem Bistro suchen wir zum
nächstmöglichen Zeitpunkt eine

Servicekraft (w/m/d)
in Teilzeit (20 bis 30 Wochenstunden)

Jetzt online in 2 Minuten oder per E-Mail an
bewerbung-tankstelle@auto-service-levern.de
bewerben.



wtkmp.de/jobs002

Auto Service GmbH | Levern Str. 6 | 32351 Stemwede-Levern
Tel. 05745 2121 | info@auto-service-levern.de
www.auto-service-levern.de



FRÜHSTÜCK

Mittwoch
10:00 - 13:00 Uhr
Frühstück à la Carte

Samstag
9:00 - 13:00 Uhr
Frühstück à la Carte

Sonntag
9:00 - 13:00 Uhr
Umfangreiches
Frühstücksbuffet



Im Dorfe 53, 49448 Hüde

Mittwoch bis Sonntag
13.00-17.00 Uhr
Kaffee und hausgebackene
Torten & Kuchen

Weiterhin Geburtstagsfeiern,
Trauerfeiern, Familienfeiern

**Winter-Event:
KOHLESSEN**
am 28. Februar
ab 18 Uhr

Wir bitten um
Reservierung unter:
Telefon
0160 35 19 363

Allianz 

BERUFSUNFÄHIGKEITSVORSORGE
FÜR SCHÜLER

Frühzeitig
absichern

Wichtiger als
man denkt: Zukunft.
Früh einsteigen
lohnt sich.



Dierk Heuer
Hauptstraße 72
49448 Lemförde
Tel. 0 54 43.10 49



Ulrich Nordhoff
Stemwederberg-Str. 50
32351 Stemwede
Tel. 0 57 73.6 95



Sebastian Wankelmann
Stemwederberg-Str. 50
32351 Stemwede
Tel. 0 57 73.91 07 90



WICHTIGE DATEN, RUFNUMMERN UND TERMINE!



So ist die Gemeinde Stemwede für Sie da:

Öffnungszeiten

Verwaltungsstellen Levern, Amtshausplatz 1:

Um Wartezeiten bei Ihren Anliegen und Ihrem Besuch im Stemweder Amtshaus zu vermeiden, empfehlen wir Ihnen, einen Termin zu reservieren.

Bitte nutzen Sie hierfür unsere **Online-Anmeldung** oder kontaktieren Sie uns per Mail über buergerservice@stemwede.de oder telefonisch unter **05745/78899-0**.

Montag-Freitag	08.30 - 12.00 Uhr
Montag, Mittwoch	14.00 - 16.00 Uhr
Donnerstag	14.00 - 18.00 Uhr
Dienstag, Freitag	nachmittags geschlossen

Bürgermeister-Sprechstunde

Termine bei Bürgermeister Kai Abruszat

Für Terminabsprachen steht das Bürgermeisterbüro unter der Telefonnummer 05745 / 7 88 99 930 während der Öffnungszeiten oder per E-Mail unter buergermeisterbuero@stemwede.de gerne zur Verfügung.

Öffnungszeiten

Mediathek in Wehdem

Die Mediathek ist wie folgt geöffnet:

Donnerstags von 15-18 Uhr, Freitags von 9-12 Uhr
In den Ferien donnerstags von 15-18 Uhr

Mediathek Stemwede-Wehdem
Am Schulzentrum 12
Telefon: 05745/ 788 99 574 (während der Öffnungszeiten)
E-mail: gemeindebuecherei@stemwede.de

Das Team freut sich auf rege Besuche.

Wichtige Rufnummern

Notruf der Polizei: 110

Notruf der Feuerwehr und des Rettungsdienstes: 112

Krankentransporte, Rettungsdienst
in Nichtnotfällen: **192 22**

Sprechzeiten der Polizei

Bezirksdienst Stemwede
Am Schulzentrum 10-14, Herr Th. Müller
Dienstags: 10-12 Uhr, Donnerstags: 15-17 Uhr
Tel: 05745/ 6139967 oder 0174/ 6491058

Terminabsprache erwünscht
In dringenden Fällen: **Notruf der Polizei 110**



Abfallservice 10.02. - 28.02.2025



Arrenkamp – Westrup – Wehdem

Montag,	10. Februar	Restmüll
Montag,	17. Februar	Biomüll
Montag,	24. Februar	Papier/gelbe Tonne

Dielingen – Haldem

Donnerstag,	13. Februar	Restmüll
Donnerstag,	20. Februar	Biomüll
Donnerstag,	27. Februar	Papier/gelbe Tonne

Drohne – Sundern – Niedermehnen -Twiehausen (Nord)

Freitag,	14. Februar	Restmüll
Freitag,	21. Februar	Biomüll
Freitag,	28. Februar	Papier/gelbe Tonne

Levern – Destel – Twiehausen (Süd)

Dienstag,	11. Februar	Restmüll
Dienstag	18. Februar	Biomüll
Dienstag,	25. Februar	Papier/gelbe Tonne

Oppendorf – Oppenwehe

Mittwoch,	12. Februar	Restmüll
Mittwoch,	19. Februar	Biomüll
Mittwoch,	26. Februar	Papier/gelbe Tonne

Entsorgung von Elektrogeräten

Wo werden die Geräte angenommen?

Firma Wüppenhorst, Oppenwehe

Die Annahmestelle ist jeweils samstags von
9.00-12.00 Uhr geöffnet.

Entsorgung von Grünabfällen

Bei folgenden Firmen sind Sammelstellen für
Grünabfälle eingerichtet:

- Firma Wüppenhorst Entsorgungsbetriebe GmbH,
Oppenwehe, Tel. 05773 / 620
- Raiffeisen Lübbecker Land AG, Levern, Tel. 05745 / 578
- Raiffeisenmarkt, Stemshorn, Tel. 05443 / 9932-0

STEMWEDER BOTE

Anzeigenannahme und Verteilung

Allein zuständig in allen Anzeigenfragen, gewerblich und familiär, sowie für die Verteilung des Stemweder Boten ist Frau Mareile Mattlage

Telefon: 02241/ 260 180 oder 0162/ 375 4805

E-Mail: stemweder-bote@rautenberg.media

Redaktionsschluss

Zur Veröffentlichung bestimmte Texte und Mitteilungen müssen der Redaktion des Stemweder Boten, spätestens bis 10.00 Uhr am Donnerstag der Woche vor

Erscheinen des Stemweder Boten in druckfertiger Form vorliegen.

Später eingehende Texte können für den aktuellen Boten keine Berücksichtigung finden.

Für die Übersendung der Manuskripte (Bilder im Format jpg) per E-Mail nutzen Sie bitte folgende E-Mail-Adresse: stemweder-bote@rautenberg.media

Unsere nächsten Erscheinungstermine sind:

KW 07 – Samstag, 15.02.2025

Anzeigen-/Redaktionsschluss Donnerstag, 06.02.2025 – 10 Uhr

KW 08 – Samstag, 22.02.2025

Anzeigen-/Redaktionsschluss Donnerstag, 13.02.2025 – 10 Uhr



STEMWEDER BOTE

Sie erreichen uns telefonisch:

Mareile Mattlage: 02241 / 260 180 oder 0162 / 375 4805 (gerne auch WhatsApp)

Kathrin Sander: 02241 / 260 179 oder schreiben Sie uns eine E-Mail an:
stemweder-bote@rautenberg.media, wir rufen Sie dann schnellstmöglich zurück.

Es harmoniert prächtig!

KulturBUNT Lemförde präsentiert: Matthias Jung
mit seinem Programm „Chill mal - Am Ende der Geduld ist noch viel Pubertät übrig“

Lemförde. „Matthias Jung ist Deutschlands bekanntester Familiencoach. Seine Programme sind eine einzigartige Mischung aus Sachverstand und Humor, faktenreich und äußerst unterhaltsames Infotainment.“ Das schreibt der Kulturverein Kul-

turBUNT Lemförde und kündigt damit seinen nächsten Programmpunkt an: Am Mittwoch, 19. Februar, gastiert der Diplom-Pädagoge und zweifache Vater in Lemförde und präsentiert sein aktuelles Programm „Chill mal - Am Ende der Geduld ist noch viel Pubertät übrig“. Los geht es um 20 Uhr im Lemförder Amtshof. Weiter heißt es in der Ankündigung: Nah an den Eltern! Nah am Alltag! Nah an der Pubertät! Mit humorvollen Tipps und Tricks geht es mit Matthias Jung in die Welt der Teenager. Wer hat Teenager in der Pubertät? Wer war selbst mal Teenager in der Pubertät? Der kennt hitzige Diskussionen über Schule, Zimmer aufräumen, Helfen im Haushalt. Der weiß: WhatsApp ist überlebenswichtig - und Hygiene überschätzt. Jedenfalls aus der Sicht der Teenager. Es harmoniert prächtig, aber chillt mal, Matthias Jung kommt zur Hilfe!



Mit humorvollen Tipps und Tricks geht es am 19. Februar mit dem Komiker und Autor Matthias Jung in die Welt der Teenager.
Foto: Christoph Hirse



Die KulturBUNT Veranstaltung findet statt am Mittwoch, 19. Februar, um 20 Uhr, im Lemförder Amtshof.
Karten sind im Vorverkauf in der Drachenschmiede, Hauptstr. 63 in Lemförde erhältlich (Telefon 05443 2046890). Die Karten kosten im Vorverkauf 22 Euro und an der Abendkasse 25 Euro. Zuschauer bis 20 Jahre zahlen 10 Euro. Informationen und Vorbestellungen auch online unter kulturbunt@web.de.

Anzeige

Wie wir Frieden und Freiheit sichern wollen

Ein bisschen Frieden,? Nein, nicht nur ein bisschen!

Bündnis90/Die Grünen stehen ein für ein langes, sicheres Leben in Frieden und Freiheit, das auch noch unsere Kinder und Enkelkinder in Deutschland und Europa führen können. Es bedeutet, dass Menschen ohne Angst leben können. Sie können frei denken, sprechen und handeln. In einer freien Gesellschaft können alle ihre Meinung sagen und mitbestimmen. Für uns Grüne heißt das: sich für die freiheitlich demokratische Grundordnung in unserem Land einzusetzen. Und dafür gestalten wir heute durch Ordnung und Sicherheit die Grundlagen unseres Zusammenlebens!

Aktuell erleben wir die Erstarung der Rechtsextremen in Deutschland und auch in Europa. Auch Parteien der Mitte scheuen nicht mehr vor Zusammenarbeit mit rechtsextremen Kräften zurück! Wir Grünen sind der festen Überzeugung, dass das kein gu-

ter Weg für unser Land ist, sondern brandgefährlich! Wenn es keinen Frieden gibt, leiden Menschen. Es gibt Gewalt und Zerstörung. Viele müssen fliehen. Ohne Freiheit können Menschen nicht selbst entscheiden, wie sie leben wollen. Sie werden unterdrückt. Der tragische Überlebenskampf der Ukrainer, die unter der andauernden russischen Aggression leiden, verdeutlicht die Gefahr, die aus Ignoranz und Abschottung resultieren kann. Es ist von entscheidender Bedeutung, dass wir uns diesen Bedrohungen klar entgegenstellen und die Werte verteidigen, die Europa ausmachen. Wir Grüne machen es deutlich: Wir stehen für ein Europa, in dem die Grenzen offen bleiben. Für eine gemeinsame europäische Migrationspolitik, Friedenssicherung und die Einhaltung von Menschenrechten.

gruene.de

FRIEDEN IN FREIHEIT: SICHERN!

EIN BÜNDNIS. EIN WORT.

V.i.S.d.P.: BÜNDNIS 90/DIE GRÜNEN | Annkathrin Schäfer | Platz vor dem Neuen Tor 1 | 10115 Berlin

NOTDIENSTE

WIR SIND RUND UM DIE UHR FÜR SIE DA!



110 POLIZEI

112 FEUERWEHR



Ärztlicher Notdienst

Die zentrale Notfallpraxis am Krankenhaus Lübbecke ist erreichbar unter der Rufnummer **05741-1077**

Eine vorherige telefonische Anmeldung ist erforderlich.

Kernöffnungszeiten:

- montags, dienstags & donnerstags von 18 bis 22 Uhr
- mittwochs & freitags von 13 bis 22 Uhr
- samstags, sonntag sowie an Feiertagen von 8 bis 22 Uhr

Telefonisch ist die Notfallpraxis durchgängig bis 8 Uhr am Folgetag erreichbar.

In den Fällen, in denen auf Grund Ihrer Erkrankung ein Hausbesuch erforderlich ist, wenden Sie sich bitte an die Telefonnummer **116 117**

Zahnärztlicher Notdienst

Für den Kreis Minden - Lübbecke Abfragen unter

01805-98 67 00

An Wochenenden + Feiertagen

Für den Kreis Diepholz

Abfragen unter

05443-92 93 28

An Wochenenden + Feiertagen

Kinderärztlicher Notdienst

Abfrage unter

0571-790 40 40

Augenärztlicher Notdienst

Abfrage unter

116 117

Gift-Notruf-Zentrale

Abfrage unter

0228-19240

Opfer-Notruf-Notruf

Abfrage unter

116 006

Treffen Angehöriger psychisch Erkrankter

Die **kostenfreie Gesprächsgruppe** trifft sich am 2. Donnerstag eines Monats um 19.00 Uhr in der Paritätischen Begegnungsstätte (Kleiner Saal), Simeonstr. 19 in Minden.

Anmeldungen:

Selbsthilfe-Kontaktstelle PariSozial

Minden-Lübbecke/Herford unter **T.: 0571-8280224**

oder **E-Mail: selbsthilfe-mi-lk@paritaet-nrw.org**.

Das Blaue Kreuz

Hilfe für Alkohol- und Medikamentenabhängige und deren Angehörige

Es ist keine Schande suchtkrank zu sein. Es ist aber eine Schande, nichts dagegen zu tun. Wir versuchen Antworten zu geben!

Vertrauensperson:

Petra Cailliez

ab 17 Uhr **T.: 05471-1229**

WIR SIND HIER. DER APOTHEKEN-NOTDIENST



0800 00 22 8 33

(kostenlos aus dem dt. Festnetz)



22 8 33*



www.akwl.de

*Nächste Notdienst-Apotheke per SMS (69 ct SMS), SMS mit apo oder PLZ an 22833. Oder per Anruf (69 ct/Min.). Erreichbar aus allen Netzen.

HNO-Notdienst

Bei Notfällen rufen Sie die ärztliche **Notruf-Nr. 116 117** (ohne Vorwahl). Egal ob vom Festnetz oder Handy an. Dort wird man Ihnen sagen welcher Arzt in Ihrer Nähe Notdienst hat.

Der wöchentliche Notdienst beginnt freitags um 13 Uhr und endet am darauffolgenden Freitag um 8 Uhr morgens.

In der Zeit von 22 bis 8 Uhr morgens übernimmt den Notdienst die HNO-Klinik in Minden oder die HNO-Klinik in Bielefeld.

Feste Kernsprechstunde am Wochenende oder Feiertag ist von 10 bis 12 Uhr und von 17 bis 18 Uhr. Am Mittwochnachmittag findet die feste Sprechstunde von 17 Uhr bis 18 Uhr statt.

Tierärztlicher Bereitschaftsdienst

An Feiertagen und an Samstagen und Sonntagen wird der Notdienst durch nachstehende Tierarztpraxen sichergestellt:

Tierklinik Preußisch **Oldendorf** • **T.: 05742-2355**

Tierärztliche Praxis für Pferde und Kleintiere

Dietmar Helms, **Espelkamp-Fiestel** • **T.: 05743-928811**

Senioren Fahrdienst Stemwede e.V.

Einkaufen - Arzttermine - Soziale Kontakte

Fahrten von Montag - Freitag

Fahrtbestellungen unter **T.: 05745-78899-770,**

Seniorenfahrdienst.stemwede@gmail.com

montags von 9 - 12 Uhr + donnerstags 15 - 18 Uhr

Fahrtbestellungen müssen mindestens 3 Tage vor dem Fahrtbeginn angemeldet werden!

Kurzfristige Fahrtabsagen an Tel.-Nr.: 0151 726 25248

Heimweg-Telefon

Für alle, die sich vom mulmigen Gefühl auf ihrem nächtlichen Weg mit einem netten Gespräch ablenken lassen möchten. **030 120 74 182**
So. - Do. 20- 24 Uhr, Fr. - Sa. 22 - 4 Uhr

Allgemeine Notdienste

- Polizei-Notruf **110**
- Feuerwehr/Rettungsdienst **112**
- Ärzte-Notruf-Zentrale **116 117**
- Gift-Notruf-Zentrale **0228 192 40**
- Telefon-Seelsorge **0800 111 01 11** (ev.) **0800 111 02 22** (kath.)
- Nummer gegen Kummer **116 111**
- Kinder- und Jugendtelefon **0800 111 03 33**
- Anonyme Geburt **0800 404 00 20**
- Eltern-Telefon **0800 111 05 50**
- Initiative vermisste Kinder **116 000**
- Opfer-Notruf **116 006**





Dielingen
Am Thie 5
Fon 05474 6556

Levern
Im Alten Stift 6
Fon 05745 2194 o. 1581

Oppenwehe
Zur Kirche 21
Fon 05773 910332

Wehdem
Am Kirchberg 16
Fon 05773 991149

Stewweder Kirchengemeinden

Gottesdienste

9. Februar - 4. Sonntag vor der Passionszeit

11 Uhr - Gottesdienst im Gemeindefaush Wehdem (Prädikant S. Klöcker)

Samstag, 15. Februar

18 Uhr - Ready-2-Go Jugendgottesdienst der Region Stewwede im Gemeindefaush Haldem (Michel Meier/Eduard Abrams)

Wer einen online-Gottesdienst feiern möchte, kann auf dem Youtube-Kanal des Kirchenkreises Angebote finden.

www.youtube.com/channel/UCR91Lz5U8aPX6_OR3j3Vd4g

Veranstaltungen

Haldem

Samstag, 8. Februar und Sonntag, 9. Februar, jeweils von 17 bis 21 Uhr Pizzeria für Tansania im Gemeindefaush Haldem

Gruppen, Kreise, Chöre

Dielingen/Haldem

Montag: 15.30 bis 17 Uhr Eltern-Kind-Gruppe für Eltern und ihre Kinder in den ersten beiden Lebensjahren im Gemeindefaush HAI (CVJM) - Informationen bei Toni Hüsener Tel. 01706831325; 19.30 bis 21 Uhr Posaunenchorprobe im Bürgerhaus in Dielingen; 19.30 bis 21 Uhr WWJD-Gruppe des CVJM für Jugendliche ab 17 Jahre im Gemeindefaush Haldem (14-tägig, Ansprechpartner Eduard Abrams 0160/96687806); 20 bis 22 Uhr Badmintontraining (CVJM) in der Zweifach-Sporthalle in Dielingen, Ansprechpartner Martin Holtkamp (martin-holtkamp@web.de)
Dienstag: 15 bis 17 Uhr Alfenstube im Bürgerhaus in Dielingen; 17 Uhr Konfirmandenunterricht im Gemeindefaush Haldem
Mittwoch: 16 bis 17 Uhr Kinderchor im Gemeindefaush Haldem (ab 5 Jahren) - Informationen bei Sabrina Dresa Tel. 0179/1304817
Freitag: 19 bis 22 Uhr Jugendkreis im Gemeindefaush Haldem (ab 13 Jahren) - Ansprech-

partner Jugendreferent der Region Stewwede, Michel Meier, Tel. 0151/70592398 oder michel.meier@ekvw.de; 20 bis 22 Uhr Badmintontraining (CVJM) in der Zweifach-Sporthalle in Dielingen, Ansprechpartner Martin Holtkamp (martin-holtkamp@web.de)

Levern (Gemeindefaush)

Dienstag: 16.30 Uhr Konfirmandenunterricht

Mittwoch: 14.30 Uhr Frauenhilfe; 19.30 Uhr Chor Pantarhei
Donnerstag: 20 Uhr Chor Herztöne

Freitag: 19.30 Uhr Posaunenchorprobe

Oppenwehe

Dienstag: 15 Uhr Konfirmandenunterricht; 19 bis 20 Uhr Posaunenchor; 20 bis 21 Uhr Tischharfen I

Mittwoch: 14.30 Uhr Frauengemeinschaft; 14.30 Krabbelgruppe im Kindergarten; 14.45 bis 16.15 Uhr Flötengruppe; 17 bis 18 Uhr Tischharfen II

Freitag: 17.15 bis 18.45 Uhr Jungschar für Mädchen und Jungen (von 8 bis 12 Jahren) im Gemeindefaush Wehdem; 19 bis 22 Uhr Jugendkreis (ab 13 Jahren) im Gemeindefaush Haldem - Ansprechpartner Jugendreferent der Region Stewwede, Michel Meier, Tel. 0151/70592398 oder michel.meier@ekvw.de

Wehdem

Montag: 19.30 Uhr Posaunenchorprobe - Infos Dimuth van der Bent

Dienstag: 20 Uhr Presbyteriumssitzung

Mittwoch: 14.30 Uhr Frauenkreis Oppendorf - Erzählnachmittag mit Hedeweggen (Infos E. Meier-Heßlau)

Donnerstag: 19 Uhr Kirchenchorprobe - Infos Dimuth van der Bent

Freitag: 17.15 bis 18.45 Uhr Jungschar für Mädchen und Jungen (von 8 bis 12 Jahren); 19 Uhr Jugendkreis im Gemeindefaush Haldem - Infos Jugendreferent Michel Meier

DU BIST NICHT MEHR DA, WO DU WARST.
ABER DU BIST ÜBERALL, WO WIR SIND.

Sieglinde Obermeyer

geb. Detert

† 21.12.2024

Danke

für eine stille Umarmung, für das tröstende Wort,
gesprochen oder geschrieben; für einen Händedruck,
wo Worte fehlten; für alle Zeichen der Verbundenheit
und des Mitgeföhls.

Walter Obermeyer und Kinder

Stemshorn, im Februar 2025

Heinz-Günter „Heinzi“ Schäfer

* 24.10.1957 † 03.01.2025

*Die überwältigende Anteilnahme bei Heinz's Abschied hat uns gezeigt,
wie viele Spuren er hinterlassen hat und wie groß
die Wertschätzung ihm gegenüber war.*

*Wir danken euch allen von Herzen, für die unsagbar vielen lieben
Zeichen der Verbundenheit. Vor allem auch den guten Freunden für die
grosse Unterstützung während der schweren Zeit seiner Erkrankung.
Wir danken Sylvia Grewe für die treffenden, liebevollen, tröstenden
Worte in der Trauerrede.*

Hieraus schöpfen wir viel Trast und Kraft.

*Im Namen aller Angehörigen
Bettina und Jasmin*

*Liebe und Erinnerung
ist das was bleibt.*

*Wir möchten uns von
Herzen bei allen
bedanken, die mit uns
Abschied nahmen, sich
in stiller Trauer mit uns
verbunden föhnten und
ihre Anteilnahme
auf vielfältige Weise
zum Ausdruck brachten.*

*Marcel und Elke
Delmar und Simone*

Stewwede-Wehdem, im Februar 2025

Einführungsgottesdienst Pfarrerin Melanie Grauer

Pfarrstelle der Kirchengemeinden Levern und Wehdem in der Region Stewede



Sonntag, 23. Februar, 15 Uhr, St. Peter's Kirche Levern, Am Kirchplatz 10, 32351 Stewede

Wir laden Sie herzlich ein zur feierlichen Einführung von Pfarrerin Melanie Grauer durch den Superintendenten des Evangelischen Kirchenkreises Luebbecke Dr. Uwe Gryczan.

Die Chöre und Posaunenchor der Kirchengemeinden Levern und Wehdem werden den Einführungsgottesdienst musikalisch gestalten. Für die Organisation bitten wir um Ihre Anmeldung bis zum 10.

Februar. Bitte teilen Sie uns bei Ihrer Anmeldung auch mit, ob Sie ein Grußwort halten möchten. Im Anschluss des Gottesdienstes laden wir ein zum Empfang und geselligen Beisammensein.

Kontakt für Rückmeldungen: Gemeindebüro Levern Frau Hüsemann Telefon 05745/2194, E-Mail: levern@kirchenkreis-luebbecke.de; Gemeindebüro Wehdem Frau Tiemann Telefon 05773/991149, E-Mail: wehdem@kirchenkreis-luebbecke.de

Mit freundlichen Grüßen Die Presbyterien der Kirchengemeinden Levern und Wehdem Pfarrerin Sigrid Mettenbrink, Ev. Kirchengemeinde Levern Kirchmeisterin Silke Bußmann-Becker, Ev. Kirchengemeinde Wehdem



Katholische Gottesdienste in Lemförde

Kirchengemeinde „Zu den Heiligen Engeln“ gibt Termine bekannt

Sonntag, 9. Februar - 5. Sonntag im Jahreskreis

11 Uhr - Hochamt und Kinderkirche, Lemförde

Dienstag, 11. Februar

15 Uhr - Hl. Messe im Gemeinderaum, Lemförde

Freitag, 14. Februar - Valentinstag

15 Uhr - Andacht im Pfarrhaus, Lemförde

Sonntag, 16. Februar - 6. Sonntag im Jahreskreis

11 Uhr - Hochamt, Lemförde

Dienstag, 18. Februar

15 Uhr - Hl. Messe im Gemeinderaum, Lemförde

Freitag, 21. Februar - Hl. Petrus Damiani

15 Uhr - Andacht im Pfarrhaus, Lemförde

Sonntag, 23. Februar - 7. Sonntag im Jahreskreis

11 Uhr - Hochamt, Lemförde

Dienstag, 25. Februar

15 Uhr - Hl. Messe im Gemeinderaum, Lemförde

Freitag, 28. Februar

15 Uhr - Andacht im Pfarrhaus, Lemförde

Sonntag, 2. März - 8. Sonntag im Jahreskreis

11 Uhr - Hochamt, Lemförde

Pizzeria für Tansania in Haldem

Im Gemeindezentrum heißt es am 8. und 9. Februar wieder: Schlemmen für einen guten Zweck

Haldem. Die beliebte Aktion „Pizzeria für Tansania“ im Gemeindezentrum Haldem findet das nächste Mal statt am Samstag, 8. Februar, und am Sonntag, 9. Februar. Jeweils von 17 bis 21 Uhr kann man hier dann schlemmen für einen guten Zweck.

„Das Gemeindezentrum wird wie gewohnt sehr liebevoll dekoriert sein. Zwei große Räume stehen zur Verfügung, um sich vor Ort bedienen zu lassen. Viele freiwillige Helfer stehen bereit um euch einen schönen Abend mit leckerer Pizza, Salat und schönen Getränken zu beschicken“, kündigen die Veranstalter an. Vier verschiedene Pizzen stehen zur Auswahl. Wer die Pizza lieber zu Hause genießt, der kann auch die telefonische Vorbestellung im Gemeindezentrum abholen. Der Erlös des Wochenendes kommt, wie in jedem Jahr, dem Jugend- und Ausbildungszentrum in Nkwenda in Tansania zu Gute. Junge Menschen erhalten hier eine Perspektive. Die CVJM Gruppe rund um Rüdiger Hemann, die diese Veranstaltung in der Runde schon seit Jahrzehnten plant, ist dankbar für die vielen freiwilligen Helfer und hofft auch in diesem Jahr auf eine „volle Hütte“.

Du wirst immer in unseren Herzen sein.

Irene Grube

† 25. November 2024

Herzlichen Dank allen, die sich in stiller Trauer mit uns verbunden fühlten und ihr Mitgefühl in so liebevoller und vielfältiger Weise zum Ausdruck brachten.

Ein besonderer Dank an Elisabeth Grube für die berührende Trauerfeier und an Heinz-Hermann Grube für die musikalische Gestaltung.

Im Namen aller Angehörigen
Marianne Gehrken mit Familie

Stewede-Westrup, im Februar 2025



Das Gemeindezentrum wird wie gewohnt sehr liebevoll dekoriert sein. Zwei große Räume stehen zur Verfügung, um sich vor Ort bedienen zu lassen.

Bühne frei im Schloss Haldem

LWL-Klinik nimmt ab sofort Bewerbungen
für Sommerfest-Shows entgegen

Stemwede (Iwl). Kunsthandwerk, Flohmarkt, Spiele, Musik und vieles mehr: Alle zwei Jahre feiert die LWL-Maßregelvollzugsklinik Schloss Haldem außerhalb des Hochsicherheitsbereiches ihr beliebtes Sommerfest für die ganze Familie.

In diesem Jahr ist es wieder soweit. Die Mitarbeitenden der Klinik stecken bereits tief in den Planungen, um für Sonntag, 29. Juni, wieder ein buntes Programm aus Unterhaltung, Gaumenfreunden und Austausch auf die Beine zu stellen.

Für das Bühnenprogramm in der Zeit von 10.30 Uhr bis 17 Uhr können sich erstmals Gruppen aus der Region für ihre Darstellung

bewerben. Ob Schauspiel, Comedy, Gesang, Tanz, Zauberei oder sportliche Darbietungen - die Klinik freut sich über Bewerbungen. Jede Darstellerin, jeder Darsteller oder Gruppe erhält ein Zeitfenster von etwa 30 Minuten für den Auftritt. Bewerbungen und Fragen nimmt der Leiter des Sozialzentrums, Jonas Templin, entgegen unter der Telefonnummer 05474/ 69-1150 oder per E-Mail an jonas.templin@lwl.org. Die LWL-Maßregelvollzugsklinik Schloss Haldem ist ein Fachkrankenhaus für die Behandlung und sichere Unterbringung von suchtkranken Straftätern. Träger der Klinik ist der Landschaftsverband Westfalen-Lippe (LWL).



Alle zwei Jahre richtet die LWL-Maßregelvollzugsklinik außerhalb des Sicherheitsbereiches ihr beliebtes Sommerfest für die ganze Familie aus.
Foto: LWL/Teupe

Second Hand Basar in der Leverner Festhalle

Am 16. März
darf wieder nach Herzenslust gestöbert werden

Levern. Schnäppchenjäger aufgepasst! Am Sonntag, 16. März, darf in der Leverner Festhalle von 14 bis 16 Uhr wieder nach Herzenslust gestöbert und nach neuen Lieblingsteilen Ausschau gehalten werden. Angeboten werden Kleidung Spielzeug Bücher und vieles

mehr. Für das leibliche Wohl ist mit Bratwurst, Torten und Kaffee auch gesorgt. Infos und Anmeldungen sind möglich bei Konny Stärke, Telefon 05745/300267, oder Silvia Mösemeyer, Telefon 05745/2677 (ab 18 Uhr).

Puŝta-Gulasch

pfannenfertig gewürzt

..... 100 g **0,89**

Leberkäse

Donnerstag ab
11⁰⁰ warm

..... 100 g **1,29**

Hacksteak

mit Bacon

..... 100 g **1,29**

Kohlwurst

im Ring

..... 100 g **1,29**

Angebot ist gültig vom 10.02.25 bis 15.02.25

Schimmeck
Fleischerei
Qualität aus Metzgerhand I



Stemwede-
Oppenwehe

Tel. 0 57 73 / 5 26

Grillspezialitäten · Partyservice

www.Fleischerei-Schimmeck.de

WIR MACHEN DAS!

Vor Ort für Sie da!

Service-Telefon
0 54 74 -
89 03 149

■ UMBAU ■ AUSBAU ■ REPARATUR ■ SANIERUNG
■ GARTENPFLEGE ■ GRAB- & OBJEKTPFLEGE

Servicehaus Stemwede gGmbH

Haldemer Str. 10
32351 Stemwede
Tel. 05474 - 8903149
E-Mail: info@servicehaus-stemwede.de

ServiceHaus

WWW.SERVICEHAUS-STEMWEDE.DE

#SERVICEHAUSSTEMWEDE #WIRINDFÜRSIEDA #INKLUSION



Seit Generationen
der Spezialist für
Holzbau- und Dacharbeiten



Wehmeyer

Unsere Leistungspalette:

- Zimmerei
- Tischlerei
- Sanierungen
- Industriebau
- Innenausbau
- Restaurierungs-Fachbetrieb



- Schlüsselfertige Konstruktion
- Hallenbau
- Bauanträge
- Statische Berechnung

Auf Wunsch: Von der Planung bis
zum Einzug, alles aus einer Hand!

Westruper Holz- und Ing.-Bau
Wehmeyer GmbH & Co. KG
Große Holz 7
32351 Stemwede-Westrup

T +49 (0)5773 9919-0
F +49 (0)5773 9919-29
E info@whb-wehmeyer.de
www.whb-wehmeyer.de



Autopanne kann Stemweder nicht ausbremsen

Zu Besuch beim Neujahrsempfang in Lardy

Die alljährliche Fahrt im Januar nach Frankreich ist für einige Stemwederinnen und Stemweder eine längst lieb gewordene Tradition. Auch in diesem Jahr haben Mitglieder des Stemweder Partnerschaftsvereins und Stemwedens Bürgermeister Kai Abruszat den traditionellen Neujahrsempfang in Stemwedens französischer Partnerstadt Lardy besucht. Obwohl die Reisegruppe schon auf der Hinfahrt durch eine Autopanne bei Paris ausgebremst wurde, war der Besuch insgesamt wieder einmal etwas ganz Besonderes.

Die letzten gut hundert Kilometer Anreise kosteten Hervé Guennoc, den Vorsitzenden des Stemweder Partnerschaftsvereins, einige Nerven. Nach ein paar Telefonaten schaffte es die Reisegruppe dennoch bis nach Lardy - zunächst auf dem Abschleppwagen und dann weiter im Taxi. Am Ziel angekommen wurde die Stemweder Delegation von den französischen Freunden einmal mehr sehr herzlich empfangen und vor allem wieder reichlich verköstigt.

Wie in jedem Jahr hatte der Partnerschaftsverein aus Lardy auch diesmal ein Programm auf die Beine gestellt - unter anderem die Besichtigung eines Hauses und eines Parks eines französischen Künstlers sowie natürlich die Teilnahme am alljährlichen Neujahrsempfang der Stadtverwaltung. Viele Bürgerinnen und Bürger aus Lardy waren in die städtische Turnhalle gekommen, um sich die Neujahrsansprache von Bürgermeisterin Dominique Bougraud anzuhören.

Bevor diese jedoch ans Mikrofon trat, wurde die Stemweder De-



Deutsch-französische Freundschaft: die anwesenden Mitglieder der beiden Partnerschaftsvereine aus Stemwede und Lardy.

gation um Bürgermeister Kai Abruszat von einigen Grundschülerinnen und Grundschülern mit herzlichen Worten auf Deutsch begrüßt. Anschließend fasste Lardys Bürgermeisterin Bougraud die Ereignisse des Jahres 2024 zusammen. Dabei ging sie unter anderem auch auf die Radfahrer vom RSC Niedermehren und auf Jörg Bartel, den allgemeinen Vertreter des Bürgermeisters, ein, die im Mai mit dem Fahrrad von Stemwede bis nach Lardy gefahren waren.

Wie in den Vorjahren hielt Stemwedens Bürgermeister Kai Abruszat auch diesmal sein Grußwort auf Französisch. Er betonte den besonderen Stellenwert der Städtepartnerschaft und dankte beiden Partnerschaftsvereinen für ihr außerordentliches Engagement, diese Freundschaft Jahr für Jahr mit Leben zu füllen. Gerade vor dem Hintergrund der vielen Konflikte in der Welt sei

diese „Außenpolitik im Kleinen“ ein deutsch-französisches Erfolgsmodell, so Abruszat auf Französisch.

Im Anschluss an den Neujahrsempfang trafen sich die Mitglieder der beiden Partnerschaftsver-

eine zu einem gemeinsamen Abend. Neben einem typisch französischen Mehrgängemenü wurde auch gemeinsam gesungen - passenderweise „La ballade des gens heureux“, auf Deutsch „Die Ballade der glücklichen Menschen“.



Zum traditionellen Neujahrsempfang kommen Bürgerinnen und Bürger aus Lardy zusammen.

3. Stemweder Kulturkarussell

Die regionale Kulturbörse mit 17 Live-Auftritten

Das „3. Stemweder Kulturkarussell“ mit 17 Live-Auftritten findet am Sonntag, 16. Februar, von 12 bis 19 Uhr, im Life House und der Begegnungsstätte in Stewede-Weh dem statt.

Es ist eine Kultur- und Musikerbörse, auf der sich Veranstalter, Musiker und Künstler präsentieren. Es geht darum interessante Kultur und Musik live zu erleben.

Herzstück des „3. Stemweder Kulturkarussell“ sind kurze Live-Auftritte von Künstlern, Musikern und Bands, bei der sich das Publikum einen Eindruck von ihrem Programm machen kann. Denn ein Live-Auftritt vermittelt einen viel besseren Eindruck als ein noch so gut gemachtes Video.

„acoustic time“ spielen bekannte und weniger bekannte Songs aus Folk, Rock und Pop der 60iger Jahre bis heute. In akustischer Form interpretieren sie Lieder der Beatles, Kinks, Stones, BAP, Neil Young... Bei „Chugg A Lugg“ kennt Rock’n’Roll nur eine Richtung: Geradeaus. Sie liefern ohne Umschweife straighten Rocksound in klassischer Besetzung. „Das Sallporchester“ ist ein zwölköpfiges Ensemble, dass die bekanntesten Melodien aus Pop, Rock, Jazz und Klassik im unverkennbaren James Last - „Happy Sound“ präsentiert. „Goodbye Paranoia“ stehen für schroffe Klangland-



Nadu

schaften. Gitarre, Bass und Schlagzeug sprechen eine ganz eigene, universelle Sprache. Folksänger Gunnar Wiegand steht für begeisternde Songs, knisternde Spannung, musikalische Anekdoten und Geschichten des Lebens. Lutz Drenkwitz ist eine „Ein-Mann-Liedermacher-Band“ mit deutschen Texten und spielt „CountrybluespunkRock“.

„Nadu“ ist eine deutsch-pakistanische Sängerin, die Deutschpop alá Prinzen und Hildegard Knef auf heute spielt. „passivattraktiv“ ist Musikkabarett, Chanson, Comedy und Konzert. Mit Stimme, Klavier und freundlich lächelnder Bissigkeit widmen sie sich den zentralen Problemen des Alltags. „Pedding verBANDelt“ ist eine Akustikband, die mit Gitarre, Bass, Cajon und kraftvollem mehrstimmigen Gesang für unvergessliche Momente sorgt. „Rewind“ machen Acoustic Rock und präsentieren eigene Songs und Lieblings-Rock-Coverversionen im ungewöhnlichen, puristischen Gewand: nur mit Akustikgitarre und Gesang. „Rosewood Remedy“ ist ein Hybrid-Rock-Duo bei dem kernige Rockgitarre auf erdigen Akustik-Klang trifft. Die Liedermacherin Sandra Otte nimmt mit feiner Beobachtungsgabe das menschliche Naturell unter die Lupe und verpackt das nur allzu Menschliche in ihren deutschsprachigen Liedern. „so&poesie“ ist Kunst im Doppelpack, denn sie verbinden Poetry Slam mit der feiner Gitarrenmusik. Seit vielen Jahren komponiert der Singer & Songwriter Thomas Haufe zeitlose Lieder zum Leben mit Gefühl,



REWIND

Anspruch und Tiefgang. Mit Spaß, Elan und ohne Drehbuch führt die Impro-Theatergruppe TILT! durch die Welt der Improvisation und erzählt verrückte, unterhaltsame und berührende Geschichten. Zwei Gitarren, Bass, Schlagzeug und die wütende Stimme des Sängers Fabian geben „Vergissmei-

nich“ das Werkzeug an die Hand, ihren Sound brachial und gewaltig erscheinen zu lassen.

Zur Deckung der Kosten wird ein Eintritt von 10 Euro von den Besuchern des „3. Stemweder Kulturkarussell“ erhoben.

jfk-stemwede.de/veranstaltungen/3-stemweder-kulturkarussell



Lutz Drenkwitz

Das gibt's nur bei fip!

gut + günstig
Aral HeizölPlus
Das saubere Sparheizöl!

TÜV-geprüft:
weniger Ruß, mehr Wärme.
Von Heizungsherstellern empfohlen.

EnergiePartner

05443 476
05742 2002
www.fip.de | info@fip.de

Luftballon-Figuren für Anfänger

Donnerstag, 13. Februar, 19 Uhr,
Life House

Figuren aus Luftballons üben eine magische Anziehungskraft auf Kinder aber auch auf Erwachsene aus. Für alle, die das gerne einmal erlernen möchten, bietet der JFK Stewede jetzt einen Kurs an. Ballonkunst ist leichter als man denkt. Mit nur fünf Knoten können fast alle Figuren hergestellt werden. Hunde, Blumen oder

Schwerer. So etwas aus Luftballons zu machen ist eigentlich ganz einfach. Henning Rodenbeck zeigt ein paar einfache Kniffe, wie man das selber machen kann. Und da am nächsten Tag Valentinstag ist, gibt es auch sicher was mit Herz. In zwei Stunden erlernt man wie phantasievolle Luftballon-Figuren entstehen.
Anmeldung unter anmelden.life-house.de oder unter 05773-991401.



Henning Rodenbeck

Fragen zur Verteilung?

mail@regio-pressevertrieb.de

www.regio-pressevertrieb.de

REGIO • pünktlich • zielgerichtet • lokal
PRESSE VERTRIEB GmbH
Die Zeitungszustellgesellschaft der RAUTENBERG MEDIA KG

SCHULEN UND KINDERGÄRTEN

Anmeldungen an der Sekundarschule

Stemweder-Berg-Schule nimmt Anmeldungen für die zukünftigen 5. Klassen in der Zeit vom 24. bis 28. Februar entgegen

Wehdem. Die Stemweder-Berg-Schule nimmt Anmeldungen für die zukünftigen 5. Klassen in der Zeit vom 24. bis 28. Februar entgegen. Montag, Dienstag und Mittwoch von 8.30 bis 14 Uhr, Donnerstag von 8.30 bis 18.30 Uhr, Freitag von 8.30 bis 12.30 Uhr. Auf der Homepage der Stemweder-Berg-Schule (stemwede.schule) unter Service/

Anmeldungen finden Sie unsere Formulare für die Schulanmeldung. Laden Sie die Formulare herunter und bringen sie ausgefüllt mit zur Anmeldung. Bei Bedarf bietet die Schule die Möglichkeit eines Beratungsgesprächs mit der Schulleitung an. Dazu vereinbaren Sie bitte telefonisch einen Termin über das Se-

ekretariat unter 05745-78899 550 oder per E-Mail kontakt@stb-schule.de. Für eine persönliche Beratung sollte Ihr Kind zum Anmeldegespräch mitkommen. In allen anderen Fällen können Sie Ihr Kind ohne Voranmeldung in den genannten Zeiten anmelden. Für die Anmeldung benötigen wir:

- Die ausgefüllten Formulare

- von der Homepage
- Kopie vom Halbjahreszeugnis
- Anmeldeschein der Grundschule
- Kopie der Geburtsurkunde
- Nachweis Masernschutz durch Impfdokumentation oder Immunitätsnachweis
- Bei allein sorgeberechtigten Elternteilen einen entsprechenden Nachweis

Flohmarkt „Rund ums Kind“ für guten Zweck

Second-Hand-Basar in den Räumlichkeiten der AWO KiTa Lavern

Samstag, 1. März, von 14 bis 16 Uhr, AWO Kita in Lavern, Obere Horst 24, 32351 Stewede
Lavern. Günstige moderne Kinderkleidung nach Größen sortiert, jede Menge tolles Spielzeug für In- und Outdoor, Babyzubehör und Schwangerschaftsmode laden zum Stöbern und Schnäppchen jagen ein. Auch für das leibliche Wohl wird mit einem leckeren Kuchen-

und Waffelverkauf gesorgt. Der gute Zweck: 20 Prozent des Umsatzes gehen an die Kita Lavern, in der sich mehr als 100 Kinder riesig über diese finanzielle Hilfe freuen. Weitere Infos gerne per E-Mail: basar.kita.levern@gmx.de Bitte beachten: In den Räumen der Kita dürfen während des Basars nur offene Taschen und Körbe mitgeführt werden.



Ein Flohmarkt „Rund ums Kind“ wird am 1. März in der AWO Kita in Lavern ausgerichtet. (Symbolfoto)



Zum Valentinstag einen Blumenstrauß?

Am 14.2. ist Valentinstag

Blumen & Lifestyle

Melanie Langer

Blumenlädchen

Herringhauser Str. 7
Hunteburg · 0 54 75 / 8 69

Hunteburg

Bald ist Valentinstag...

HAHME
frische markt

aus Liebe

Entschuldigung

individuell

Gratulation

Vielen Dank

Viel Glück

einfach mal so

Gute Besserung

Haldemer Str. 10 • 32351 Stemwede
Mo-So 6-22 Uhr • www.hahme-markt.de

Tag der Liebenden



Am 14. Februar ist der Tag der Liebenden. Viele Paare feiern auf unterschiedliche Weise an diesem Tag ihre anhaltende Liebe. Sie lassen sich so einiges einfallen um mit der oder dem Liebsten einen schönen Tag zu verbringen.

In Deutschland gewann der Valentinstag an Bekanntheit durch den Handel mit Blumen, besonders jedoch durch die intensive Werbung der Blumenhändler und Süßwarenfabrikanten. Der Ursprung des Festes soll aber durch den Heiligen Bischof Valentin gekommen sein, der verliebte Paare christlich traute.

Wie die Welt den Valentinstag feiert
Verliebte aus Deutschland gehen

sehr gerne essen und machen sich einen schönen Tag zu zweit in romantischer Atmosphäre.

In Japan schenken die Frauen den Männern Schokolade. Einen Monat später am White Day erwarten sie als Gegengeschenk weiße Schokolade zurück.

In Finnland gilt der Valentinstag als Freundschaftstag. Man macht den Menschen, die man gern hat, eine Freude.

Doch egal, an welchem Ort man sich befindet und welche Zeit geschrieben steht: der Tag der Liebenden braucht kein Datum. Die Liebe ist überall und zu jeder Zeit! (akz-o)

RESTAURANT RHODOS
DER GRIECHE IN LEVERN

Denken Sie an den Valentinstag!

Dienstag-Samstag: 17-23 Uhr
Sonn- und Feiertage: 12-14.30 Uhr u. 17-23 Uhr
Montag Ruhetag (außer an Feiertagen)

Tel. 05745-300332
Levener Str. 36 • 32351 Stemwede-Levern
www.rhodos-levern.de

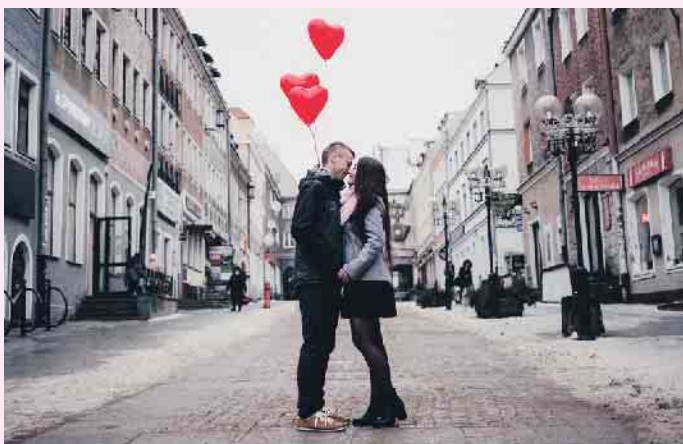

Fotos: pixabay.com/akz-o

DÜMMER PERLE
RESTAURANT | CAFÉ

Valentinstag

14. Februar 2025

Menü-Highlights (4-Gänge-Menü):
Suppe: Kartoffelcremesuppe
Vorspeise: Carpaccio vom hausgebeizten lachs
Hauptgang (z.B.): Argentinisches Rumpsteak, gebratener Kabeljau oder gebratener Lachs
Dessert: Panna Cotta oder Creme Brûlée

Zur Begrüßung gibt es ein Glas Prosecco aufs Haus

Für mehr Information oder Reservierungen besucht unsere Website unter www.duemmerperle.de/events/valentinstag/ oder meldet euch telefonisch bei uns

Zum Fischerhafen 22 | 49448 Hüde | 0151/54021351

Einladung zu den Jahreshauptversammlungen der Jagdgenossenschaft und des landwirtschaftlichen Ortsverbandes Sundern

Die JHV der Jagdgenossenschaft und des lwd. Ortsverbandes Sundern finden Freitag, 28. Feb. 2025 im Gasthaus Jobusch, Niedermehren statt. Beginn ist um 19 Uhr mit einem gemeinsamen Essen.

Tagesordnung - Jagdgenossenschaft

- 1. Begrüßung
- 2. Geschäfts- und Kassenbericht / Bericht der Kassenprüfer
- 3. Entlastung des Vorstands und des Kassierers
- 4. Vorstandswahlen

- 5. Beratung über die Verwendung des Ertrags aus der Jagdnutzung
- 6. Verschiedenes

Tagesordnung - Landwirtschaftlicher Ortsverband

- 1. Jahresrückblick
- 2. Kassenbericht mit Bericht der Kassenprüfer
- 3. Entlastung des Vorstands und Kassierers
- 4. Verschiedenes

Zu diesen Veranstaltungen wird herzlich eingeladen.

Jagdvorsteher Jürgen Westerkamp

Vorsitzender des lwd. Ortsverbandes Achim Mark

Bekanntmachung der Jagdgenossenschaft Wehdem

Am Dienstag, den 04.03.2025, findet um 19.30 Uhr im „Life House“, Am Schulzentrum 14, Stewwede-Wehdem, eine Versammlung der Jagdgenossen des gemeinschaftlichen Jagdbezirks Wehdem statt, zu der hiermit alle Jagdgenossen geladen werden.

Tagesordnung:

- 1. Begrüßung
- 2. Kassenbericht
- 3. Bericht der Rechnungsprüfer
- 4. Entlastung des Vorstandes
- 5. Wahl der Rechnungsprüfer und deren Stellvertreter
- 6. Beratung und Beschlussfassung über die Verlängerung der Vereinbarung zur Aufwandsentschädigung für die Jagdpächter
- 7. Beratung und Beschlussfassung über die Verwendung des Jagdpachtgeldes
- 8. Beratung und Beschlussfassung über die Aufstellung des Haushaltsplanes für das Geschäftsjahr 2025/2026
- 9. Verschiedenes

Abstimmungsberechtigt sind nur die Jagdgenossen, d. h. die Eigentümer der Grundflächen, die dem gemeinschaftlichen Jagdbezirk Wehdem angehören.

Jeder Jagdgenosse kann sich durch eine volljährige und geschäftsfähige Person mit schriftlicher Vollmacht vertreten lassen. Diese Vertretung beschränkt sich nur auf einen Jagdgenossen.

gez. Guido Pelzer (Jagdvorsteher)

RSC meldet erfreuliche Mitgliederzahlen

Radsportclub in Niedermehren zieht Bilanz und legt Termine für 2025 fest

Stewwede (DMG). Der RSC Niedermehren hat während seiner Mitgliederversammlung langjährige Mitglieder geehrt und eine positive Bilanz seiner sportlichen Aktivitäten gezogen.

Für zehn Jahre Mitgliedschaft im Verein konnten acht Mitglieder, für 25 Jahre ein Mitglied und für 50 Jahre drei Mitglieder geehrt werden. Friedbert Reddehase hat die Ehrenmitgliedschaft errungen.

Anke Möller und Michelle Mösemeyer wurde für ihre Arbeit im Verein gedankt.

Der Verein verzeichnet aktuell 434 Mitglieder, 18 Austritten stehen 33 Eintritte gegenüber - ein Plus gegenüber dem Vorjahr. Davon sind 279 aktiv. Der Anteil der U18 liegt bei 103 Personen, davon sind 88 Prozent aktiv.

23 Schüler spielen im Nachwuchsbereich Radball, darunter zwei Spieler in U17, vier in U15, sechs in U13, vier in U11 und sieben in Anfänger-Teams.

Bei den Herren sind zwölf Spieler in zwei Ligen und Ersatzspieler im Einsatz.

Vier Spielerinnen nehmen beim Radpolo teil. Davon zwei in der 2. Bundesliga und zwei in der U19. Seit 2014 wird Rehasport im Bereich Orthopädie angeboten. Es gibt Angebote an drei Tagen in der Woche. In allen Gruppen ist noch Platz für weitere Teilnehmer. Im vergangenen Jahr wurden verschiedene Präventionsangebote

durchgeführt. Im Bereich „Haltung & Bewegung“ wird der Kurs „Fit bis ins hohe Alter“ angeboten. Im Bereich „Sturzprophylaxe“ gibt es das Angebot „Trittsicher durchs Leben“, dieser richtet sich an die Altersgruppe 60+. Besonderes Augenmerk wird auf Balance- und Kräftigungsübungen gelegt.

Der geschäftsführende Vorstand wurde am Block im Amt bestätigt: 1. Vorsitzender Holger Tschense, 2. Vorsitzender Lars Bunge, 1. Schriftführer Marcell Fricke, 1. Kassenwart Reinhold Struckmann. Der erweiterte Vorstand wurde ebenfalls am Block gewählt:

2. Schriftführer Andre Lahmann, 2. Kassenwart Martin Börninghaus, 3. Kassenwart Sebastian Segelhorst, Vorstandsassistent Wilhelm Stegmann, Abteilungsleiter Radball Adrian Wilp, Stellvertreter Radball Christoph Weiß, Abteilungsleiter RTF / CTF Jürgen Bähke, Stellvertreter RTF / CTF Peter Krull, Abteilungsleitung Breitensport Silvia Mösemeyer, Stellvertretung Breitensport Jugendbereich Michelle Mösemeyer, Stellvertretung Breitensport Seniorenbereich Doris Weber, Beauftragte Rehasport/ Präventions-sport Tina Hegerfeld, Medienreferenten Sophia Siebe und Dr. Uwe Metzing.

Die Deutsche Meisterschaft im Hallenradsport findet am 17. und 18. Oktober in der Kreissporthalle Lübbecke statt.

STEMWEDER BOTE

Unsere nächsten Erscheinungstermine sind:

- KW 07 – Samstag, 15. Februar 2025
Anzeigenschluss: Donnerstag, 06.02.2025 – 10 Uhr
- KW 08 – Samstag, 22. Februar 2025
Anzeigenschluss: Donnerstag, 13.02.2025 – 10 Uhr

Kinder erhalten Sportabzeichen

Jugendförderverein TuS Stewwede
ehrt erfolgreiche Teilnehmer des Kindertags

Wehden. Der Jugendförderverein TuS Stewwede hat im August seinen Kindertag veranstaltet. Die Kinder hatten die Gelegenheit, die verschiedenen TuS Sportarten zu testen und das Sportabzeichen zu erwerben. Nun wurden die Abzeichen in Gold, Silber und Bronze an die erfolgreichen Teilnehmer überreicht. Insgesamt gab es 57 Anwärter, 42

davon haben es geschafft. Acht Kinder durften sich über das goldene Sportabzeichen und 20 Kinder über das silberne Sportabzeichen freuen. 14 Kinder erhielten einen bronzenen Anstecker. Alle Teilnehmer bekamen außerdem eine Medaille. Im Anschluss an die Verleihung durften alle Anwesenden noch an einer atmosphärischen

Traumreise teilnehmen. Alle Kinder, die im kommenden Sommer ebenfalls das Sportabzeichen erwerben und die verschiedenen Sportarten ausprobieren möchten, haben am nächsten Kindertag die Möglichkeit, ihre sportlichen Fähigkeiten unter Beweis zu stellen. Der nächste Kindertrug ist für den 6. Juli geplant.



Tolle Leistungen beim Kindertag des TuS Stewwede: Acht Kinder durften sich über das goldene Sportabzeichen und 20 Kinder über das silberne Sportabzeichen freuen. 14 Kinder erhielten einen bronzenen Anstecker.

Informationen zu wichtigen Projekten und Vorhaben

Tennisclub Dielingen lädt zur Mitgliederversammlung ein

Dielingen. Zur diesjährigen Jahreshauptversammlung sind alle Mitglieder des TC Dielingen für Dienstag, 11. Februar, herzlich eingeladen. Beginn ist um 19.15 Uhr. Abweichend vom bisherigen, traditionellen Sonntagstermin findet

die Versammlung in 2025 an einem Dienstag im Clubhaus des TC Dielingen statt. Durch die Terminverlegung auf einen normalen Wochentag hofft der Vorstand auf eine bessere Beteiligung.

Neben den üblichen Berichten erhalten die Mitglieder wichtige Informationen zum wirtschaftlichen Umfeld des Clubs und werden insbesondere auch über wichtige Projekte und Vorhaben für dieses Jahr informiert.

Bastler sucht Schrottauto
Preis verhandelbar.
Kostenlose Abholung.
Tel. 0 15 73 - 69 96 58
01 74 - 135 15 61

KOLKHORST
100 Jahre
ABSETZMULDEN
schnell·flexibel
preiswert

05743/933 977 0

30 JAHRE Ihr Küchenpartner
Willmann
Ihre **Küchenausstellung**
in Hunteburg
www.kuechenwillmann.de
Telefon: 0 54 75 - 17 54

Sensationeller Winter-Schluss-Verkauf
Herrenbekleidung eiskalt
bis 70% reduziert!
Alles für den Herrn
KOLMANN
Bremer Str. 42 49163 Bohmte
Tel. 0 54 71 / 3 33
www.kottmann-bekleidung.de
E-Mail: michael@kottmann-bekleidung.de

Hofladen Wehdebrock
www.hofwehdebrock.de

Gut zu wissen, woher unser Fleisch kommt!
Bitte vorbestellen unter 05745 300 220
Unsere Öffnungszeiten: Mi., Do., Fr. 13:30-18:00, Sa. 10:00-13:00 Uhr
Meisterhof Rainer Wehdebrock, Hollweder Str. 16, 32351 Stewwede

Unsere Vorteile:
• Kostenloses Angebot und Beratung
• Solvente Käufer
• Mehr Erfolg durch sehr niedrige Käuferprovision

Wir suchen ständig:
Häuser, Resthöfe, landwirtschaftliche Nutzflächen sowie Immobilien aller Art
Für weitere Auskünfte stehe ich Ihnen gerne jederzeit zur Verfügung.
Telefon: 05491-9054966
DIAS-Dammer-Immobilien & Agrar Service UG
Am Bergsee 17 • 49401 Damme • info@dammerimmobilien.de

Vorstandswahlen und ein Bericht vom Heimatpfleger

„Oppenweher Klus“-Verein lädt zur Mitgliederversammlung im Moorhof Huck

Oppenwehe. Die Mitgliederversammlung des „Oppenweher Klus“-Vereins findet statt am Mittwoch, 26. Februar. Beginn ist um 19 Uhr im Moorhof Huck in Oppenwehe.

„In diesem Jahr begrüßen wir Tobias Seeger, Gemeinde-Heimatpfleger Stemwede, der uns zu Beginn einen Beitrag zeigen wird. Wir freuen uns auf spannende Einblicke!“, teilt der Vorsitzende

Hans-Jürgen Lüker mit. Weiterhin stehen Vorstandswahlen und Berichte auf der Tagesordnung. „Sollten weitere Themen gewünscht bzw. Anträge gestellt

werden, bitte ich diese zuvor schriftlich bei mir einzureichen oder mir unter der Telefonnummer 05773-8237 / Mobil 0160-2992940 mitzuteilen“, bittet Hans-Jürgen Lüker.

SCHÜTZENVEREINE INFORMIEREN

Gemeinsames Frühstück für Senioren

Schützenverein Drohne von 1912 e.V.

Die Alte Garde des Schützenvereins Drohne lädt am Donnerstag, 27. Februar, um 9.30 Uhr, zu einem gemeinsamen Frühstück

im Dorfgemeinschaftshaus Drohne ein. Alle Senioren ab 60 Jahren sind herzlich willkommen.

Anmeldungen bis Sonntag, 23. Februar, bei Manfred Quebe, Tel.: 05443 9291178, oder Reinhold Pöppelmeier,

Tel.: 05474 6203. Der Vorstand und die Vertreter der Alten Garde freuen sich über eine gute Beteiligung.

FREIWILLIGE FEUERWEHR

Bericht zur Jahreshauptversammlung der LG Levern

Am 18. Januar fand die Jahreshauptversammlung der Löschgruppe Levern statt. Im Gerätehaus kamen Mitglieder, Ratsvertreter und Gäste zusammen, um das Jahr 2024 abzuschließen und Pläne für 2025 zu besprechen.

Nach der Begrüßung und einer Gedenkminute wurden der Kassenbericht sowie die Ergebnisse der Kassenprüfung vorgestellt. Die Mitglieder entlasteten die Kassenführung und wählten einen neuen Kassenprüfer.

Der Jahresbericht zeigte ein Einsatzjahr mit 25 Alarmierungen, darunter Brände, technische Hilfeleistungen und Unwettereinsätze. Insgesamt leisteten die Kameradinnen und Kameraden 752 Einsatzstunden und dazu 35 re-

guläre und 16 Zusatzdienste. Zudem waren sie bei zahlreichen Veranstaltungen aktiv, darunter dem Stemweder Open Air, den Ferienspielen und Schützenfesten. Auch Schulungen und Lehrgänge wurden erfolgreich absolviert. Ein Höhepunkt war die Aufnahme neuer Mitglieder sowie Beförderungen und Ehrungen für langjährige Verdienste. Besonders erfreulich war die wachsende Beteiligung an Weiterbildungen und die erfolgreiche Integration neuer Kameraden. Im Ausblick wurde das Zugfest 2025 als zentraler Termin festgelegt. Es soll Ende Juli im Wechsel mit dem Mühlenfest in Destel stattfinden. Abschließend wurden die Termine für 2025 bekanntgegeben, darunter das Osterfeuer, die Leistungsbewertung in Hille und das Zugfest. Mit einem Dank an alle Beteiligten und dem Wunsch für ein erfolgreiches Jahr 2025 schloss die Versammlung.



Löschgruppe Levern

Mit einem Schnupperkurs fing es an

Veeh-Harfen-Orchester Lemförde besteht seit 15 Jahren



Beim Spielen der Veeh-Harfen sind keine Notenkenntnisse erforderlich.

Lemförde (hm). Nach einem Schnupperkurs Anfang des Jahres 2010 gründeten am 19. Februar, unter der Leitung von Gisela Renzelberg aus Lemförde und Schwester Marion Hofmann vom Mutterhaus sowie weitere Musik-Interessierte aus Dielingen und Wagenfeld, das heute unter dem Namen „Donnerstag Veeh-Harfen-Gruppe Lemförde“, bekannte „Orchester“. Aktive Musiker sind augenblicklich 18 weibliche und ein männliches Mitglied.

Diese Musikerinnen sind zwischen 67 und 88 Jahre alt, davon 14 bereits älter als 80 Jahre. Die ganze Truppe hat sehr viel Freude an den wunderbaren Klängen der Veeh-Harfen, gleichermaßen wie die zahlreichen Zuhörer bei den unentgeltlichen Auftritten in Vereinen, Sozialverbänden, Seniorenhäusern, Familienfeiern oder kirchlichen Veranstaltungen. Beim Spielen der Veeh-Harfen sind keine Notenkenntnisse erforderlich und bei inzwischen zahlreichen Auftritten ist es den Musikern immer ein Vergnügen mit ihrer Musik Freude zu bereiten. Große Auftritte hatte diese Gruppe schon bei der Landesgartenschau in Bad Essen, Frauenkreis Cuxhaven-Sahlenburg, Erlösergemeinde Borssum-Emden, Mühlengruppe Meppen sowie Hut- und Hosen- Modeschauen gehörten zu den Programmen.

Außerdem wurde im September

2010 unter der Leitung von Lars Cohrs vom NDR bei unserer Mitwirkung die CD „Weihnachten am Dümmer“ erstellt, außerdem war das Orchester bei der 2018 erschienenen CD „Atempause“ mit einigen Liedern dabei. Höhepunkt aber war und ist die Teilnahme 2018 beim Hoffest von Hermann Veeh in Gülchsheim bei Würzburg, dem Erbauer der Veeh-Harfen, vor mehr als 300 Zuschauern unter der Mitgestaltung von Musikanten aus Taiwan und Südtirol und wird immer in unserer Erinnerung bleiben.



Das Veeh-Harfen-Orchester besteht seit 15 Jahren.

**HolzLand
HASSFELD**

☎ **05771 915-0**
www.holz-hassfeld.de

Holzhandlung

Böden

Türen

Holz im Garten

Bauelemente

Profilholz

Paneele

Trockenbau

Holzhandlung Hassfeld | Am Herrenteich 1 | 32369 Rahden

**Ruhewald
HOLLWINKEL**



Letzte Ruhe unter ehrwürdigen Bäumen

Hollwinkel 2 | 32361 Pr. Oldendorf | Tel.: 05743 - 9302993
www.hollwinkel-ruhewald.de | ruhewald@hollwinkel.de

Jetzt erschien zum Jahreswechsel ein Kochbuch mit dem Titel „Das Veeh-Harfen- Kochbuch“ - eine 170 seitenlange Ausgabe mit Rezepten, unter anderem für die Zubereitung von Backwaren, Suppen, Eintöpfen,

Salaten, Saucen, Dips, Fisch, Fleisch, Geflügel sowie Nachspeisen.

Zu diesem Kochbuch wurden Rezepte aus allen Veeh-Harfen Gruppen eingebracht und findet reißendes Interesse.

BASF fördert Feuerwehrnachwuchs

Freude über großzügige Spende im Wert von 2.500 Euro - Lob für ehrenamtliche Leistung



Große Freude bei den Jugendlichen bei der Spendenübergabe. Christian Bäcker (r.) übergab 2.500 Euro an die Chefs der Jugendfeuerwehr Marvin Fuchs (2.v.r.) und Katharina Schockemöhle (3.v.r.). Foto: Dr. Schütz

Lemförde (ms). Da waren die Augen groß. Stolz 2.500 Euro spendete die BASF aus Lemförde für die Arbeit der Kinder- und Jugendfeuerwehr der Samtgemeinde

„Altes Amt Lemförde“. Anlässlich der Jahreshauptversammlung der Jugendfeuerwehr nahmen die Jugendlichen und ihre Betreuer die Spende entgegen.

„Ich bin erstaunt, wieviel Engagement hier für das Ehrenamt geleistet wird! Eine ganz großartige Leistung!“, so Christian Bäcker, zuständig für die Standortkommunikation und Öffentlichkeitsarbeit bei BASF Polyurethane GmbH in Lemförde. „Ich finde es vor allem super, dass hier so viele Mädchen dabei sind“. Christian Bäcker beschrieb hiermit die stolze Anzahl von 17 Mädchen, die den 22 Jungs schon Paroli bieten können. „Vielleicht sind die Mädels ja bald in der Überzahl!“, scherzte Bäcker bei der Spendenübergabe. Auf jeden Fall ist der Dank aller Aktiven Ju-

gendlichen und Betreuer riesig groß, wie Samtgemeindejugendfeuerwehrwart Marvin Fuchs verlauten ließ.

Der Applaus der Versammlung unterstrich dies. Fuchs freute sich, die finanziellen Mittel in die wichtige Arbeit der Nachwuchsförderung der Kinder- und Jugendfeuerwehr einfließen lassen zu können.

Abschließend forderte Christian Bäcker die Jugendfeuerwehrmitglieder auf, in einem sportlichen Wettbewerb gegen eine Mitarbeitermannschaft der BASF anzutreten. Man werde dies im kommenden Jahr in Angriff nehmen.

IPIROS

GRIECHISCHE SPEZIALITÄTEN AM HAFEN

Im Februar und März bieten wir Ihnen:

Griechisches Buffet

ab Dienstag, 4. Februar

Reservierung erbeten!

Dienstag - Sonntag	Hafenstraße 2
11:30 - 14:30 Uhr	49152 Bad Essen
17:30 - 22:30 Uhr	05472 - 959 98 77

IPIROS
DER GRIECHE AM HAFEN

Fragen zur Verteilung?

mail@regio-pressevertrieb.de

www.regio-pressevertrieb.de

REGIO PRESSE-VERTRIEB
Die Zeitungszustellgesellschaft der RAUTENBERG MEDIA KG

JFK – Arbeitskreis Asyl – Flüchtlingshilfe

Für unsere Flüchtlinge in Stemwede suchen wir aktuell:

- Handschuhe für Kinder und Erwachsene
- Kinderkleidung aller Größen
- Wasserkocher
- Töpfe und Pfannen

Unsere Kleiderkammer "Schöne Dinge" ist für Spender und Flüchtlinge jeden Mittwoch von 17.00 bis 19.00 Uhr geöffnet.
Adresse ist: Am Schulzentrum 10
Stemwede-Wehden

Fragen zum aktuellen Bedarf an: spenden@neu-in-stemwede.de

Wir danken für ihre große Unterstützungsbereitschaft!

FLÜCHTLINGS-
HILFE
www.neu-in-stemwede.de

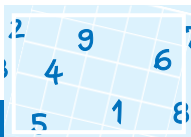

					8	7		
		5	4			3		8
	8		2	5			4	
		6			2			
2			3	7	1			6
			8			4		
	7			8	4		9	
6		4			9	5		
		9	5					

MITMACHEN UND GEWINNEN!

Spielanleitung: Füllen Sie die leeren Felder so aus, dass in jeder waagerechten Zeile und in jeder senkrechten Spalte alle Zahlen von 1 bis 9 stehen. Dabei darf auch jedes 3 x 3 Quadrat nur je einmal die Zahlen 1 bis 9 enthalten. Die Zahlen in den farblich unterlegten Feldern ergeben in der Summe die Lösungszahl.

Die Lösungszahl senden Sie bitte mit Angabe Ihrer Anschrift und Telefonnummer bis zum **12.02.25** per

Mail an: stemweder-bote@rautenberg.media

... und das können Sie gewinnen:

1 x 2 Karten für Die Comedy-Veranstaltung „Chill mal“ mit Matthias Jung/ KulturBUNT Lemförde / 19. Februar, 20 Uhr



SUDOKU-GEWINNER

aus der Ausgabe der Kw 04

Die Lösungszahl des **Sudoku-Rätsels** des Stemweder Boten lautete „16“.

DIE GEWINNERIN DER EINTRITTSKARTEN FÜR DIE TANZPARTY MIT DER KULTBAND „DOMINOS“ IST:

Magitta Ellbrecht
AUS STEMWEDE

ANZEIGEN · PROSPEKTEVERTEILUNG DRUCKE · WEB-AUFTRITTE · FILM

Rufen Sie uns an und vereinbaren Sie einen Termin mit uns.



Wir rücken Ihre Produkte und Dienstleistungen, die gesamte Leistungsfähigkeit Ihres Unternehmens, individuell nach Ihren Wünschen, ins richtige Licht.

ZEITUNG Lokaler geht's nicht. **DRUCK** Satz.Druck.Image. **WEB** 24/7 online. **FILM** Perfekter Drehmoment.

STEMWEDER BOTE

VERTEILUNG IN
STEMWEDE UND IN DER
SAMTGEMEINDE LEMFÖRDE



MEDIENBERATERIN
Mareile Mattlage
FON 02241 260-180
E-MAIL stemweder-bote@rautenberg.media

MEDIENBERATERIN
Kathrin Sander
FON 02241 260-179
E-MAIL stemweder-bote@rautenberg.media

IMMO-FORUM

am 15. und 16. Februar 2025 in Lübbecke

Am 15. und 16. Februar dreht sich in der Stadthalle und Stadtsporthalle Lübbecke wieder alles um das Thema Immobilien. Auf dem IMMO-FORUM 2025 präsentieren über 60 Aussteller aktuelle Entwicklungen und Innovationen aus dem Bau- und Immobilienbereich. Bauherren und Renovierer sollten diesen Termin nicht verpassen, um die neuesten Informationen an einem Ort zu erfahren.

Ein fester Platz in der Region

Im Jahr 2001 begann die Geschichte des Immo-Forums, damals noch unter dem Namen Immobilien-Forum mit knapp 30 Ausstellern in der Stadthalle. Im Jahr 2007 wurde mit einem Ver-

anstalterwechsel und einer Neukonzeption unter der Marke IMMO-FORUM der Grundstein für das erfolgreiche Wachstum der vergangenen Jahre gelegt.

Nach zweijähriger Coronapause und dem erfolgreichen Neustart 2023 begeistert die Bau- und Immobilienmesse in Lübbecke damit dieses Mal zum 23. Mal unsere Region.

Auch diesmal dürfen sich die Besucher wieder auf einen vielseitigen Aussteller-Mix freuen und sich kompetent in allen Bereichen des Immobiliensektors beraten lassen. Vom Kaufen oder Bauen, Renovieren und Sanieren, über Photovoltaik, Energieeffizienz, Einbruchschutz bis hin zur Gar-

tenverschönerung. Die auf der Messe vertretenen Aussteller decken nahezu alle Branchen ab. Handwerksbetriebe und Finanzberater sind ebenso vertreten wie Energieversorger, die Verbraucherberatung und die Kreispolizeibehörde Minden-Lübbecke.

Nützliche Informationen

Ob Neu- oder Umbau, Sanierung, schlüsselfertiges Bauen oder brandschutztechnische Nachrüstung - das IMMO-FORUM hält für jeden Interessierten eine Vielzahl von Anregungen und Informationen bereit. In persönlichen Gesprächen mit erfahrenen Vertretern der ausstellenden Fachbetriebe lassen sich individuelle Lösungen für die Schaffung oder Umgestaltung der eigenen vier Wände finden. Und wenn es um Finanzierungsmöglichkeiten oder die Absicherung des Projektes geht, sind auch hierfür entsprechende Berater vor Ort.

Fachvorträge aus der Praxis

Ergänzt wird das facettenreiche Angebot des Forums durch praxisnahe Fachvorträge zu aktuellen Themen wie „Grundlagen der Photovoltaik“, „Finanzierung von Sanierungsmaßnahmen“, „Heizung tauschen jetzt?“, „Wärmepumpe in der Sanierung“, „Die Hälfte der Energiekosten sparen! So geht's!“, „Finanzierungsplanung in 5 Schritten“ sowie „Baubenebenkosten“.

Das Handwerk präsentiert sich

Unter dem Titel #HeimatDesHandwerks bieten die Innungen der Kreishandwerkerschaft Wittekindsländ mit Auszubildenden und Auszubildenden des Handwerksbildungszentrums Lübbecke ver-

schiedenste Aktionen für die Messebesucher zum Mitmachen und Reinschnuppern in die jeweiligen Berufe an.

Für angehende Auszubildende besteht die Möglichkeit, mit jungen Auszubildenden ins Gespräch zu kommen und mehr über die Handwerksberufe Zimmerer, Tischler, Holzmechaniker oder Fachpraktiker für Holzverarbeitung, Maurer sowie Maler und Lackierer zu erfahren.

Für das leibliche Wohl ist gesorgt

Wer inmitten der vielen attraktiven Angebote auf dem IMMO-FORUM eine kleine Stärkung wünscht, findet in den beiden Messe-Bistros ein weitreichendes Catering-Angebot von belegten Brötchen, Snacks, warme Speisen, Kaffee & Kuchen sowie Kaltgetränken.

Weitere Informationen, Hallenpläne und eine alphabetische Übersicht der Aussteller finden sich auf www.immo-forum.net.

Die Daten:

IMMO-FORUM '25

Termin: 15. + 16. Februar 2025
Öffnungszeiten: Samstag und Sonntag, 10 - 18 Uhr

Veranstaltungsort: Stadtsporthalle und Stadthalle Lübbecke, Bohlenstraße, Lübbecke

Freier Eintritt

Ausreichend kostenlose Parkplätze

www.immo-forum.net

Initiator:

Lübbecke Marketing e. V.

Veranstalter: Handmade Interactive® Werbegesellschaft mbH
Tel. 05741-60080

E-Mail: immoforum@hmwa.de

**2 Tage volles Programm rund um die Themen
BAUEN, WOHNEN, MODERNISIEREN und ENERGIESPAREN**



IMMO-FORUM '25

Die Fachmesse für den Altkreis Lübbecke

15. + 16. Februar

**Stadtsporthalle und
Stadthalle Lübbecke**

Eintritt frei · Öffnungszeiten 10 - 18 Uhr
www.immo-forum.net



Kaliningrad heute...

**KÖNIGSBERGER
Express**

**Abonnieren Sie den
KÖNIGSBERGER EXPRESS.**

Diese deutschsprachige Zeitung informiert Sie monatlich über Gesellschaft und Politik in der Region in und um Kaliningrad.

Der Königsberger Express erscheint monatlich und kostet im Abonnement 44,00 Euro pro Jahr.

ABO-BESTELLUNG

FON +49 (0) 2241 260-380
FAX +49 (0) 2241 260-339
www.koenigsberger-express.info



**Forst- und Gartenservice
Frank Lepa**

Im Schlingerort 9 · 49179 Venne
Mail: forstlepa@gmx.de

Tel.: 05476-1815

Fax: 05476-919347

Mobil: 0170-3323807

• **Pflasterarbeiten · Gartengestaltung**

• **Wurzelfräsen · Grabpflege**

• **Heckenschnitt · Zaunbau**

• **Freiflächen (Photovoltaik)
freischneiden**

• **Baum- und Kronenpflege (bis 30m)**

Fachbetrieb zur Entfernung v. Eichenprozessionsspinnern





Studieren und gleichzeitig Geld verdienen

Mit einer dualen Ausbildung im Bereich Fitness und Gesundheit durchstarten

Gesundheit ist ein zentraler Wert unserer Gesellschaft und Fitnessstudios sind deshalb immer gefragter. Aufgrund der wachsenden Bedeutung der Zukunftsbranche kann es sich daher lohnen, sich in Berufen rund um Fitness- und Gesundheitstraining zu qualifizieren. Fitnesstraining stellt noch immer die mitgliederstärkste Trainingsform in Deutschland dar, die Studios leisten einen wichtigen Beitrag, damit Millionen Menschen von den vielfältigen Gesundheitseffekten profitieren können.

Mit dualen Bachelor-Studium zur Nachwuchsführungskraft im Sport- und Fitnessmanagement

Wer ein Studium im Bereich Prävention, Gesundheit, Fitness, Sport und Informatik mit einer betrieblichen Ausbildung kombinieren möchte, für den eignen sich beispielsweise die dualen Bachelor-Studiengänge an der staatlich anerkannten privaten Deutschen Hochschule für Prävention und Gesundheitsmanagement (DHPG). Sie bestehen aus einem Fernstudium mit kompakten Lehrveranstaltungen sowie einer betrieblichen Ausbildung. Qualifizieren können sich künftige Fitness- und Gesundheitsexpertinnen und -experten mit ausgewiesenen Bildungspartnern an ihrer Seite. Die Hochschule bietet sieben duale

Bachelor-Studiengänge, vier Master-Studiengänge, ein Graduiertenprogramm sowie über 100 Hochschulweiterbildungen an. Zudem können sich Interessierte auch mit Lehrgängen der BSA-Akademie nebenberuflich im Zukunftsmarkt Prävention, Fitness und Gesundheit qualifizieren und weiterbilden. Unter www.dhfp-g-bsa.de sowie unter www.studieren-mit-gehalt.de gibt es mehr Informationen.

Vom Aushilfsjob im Fitnessstudio zum eigenen Gym: Erfolgsgeschichten aus dem dualen Studium

Personaltrainer Michael Knez beispielsweise hat sich den Traum vom eigenen Fitnessstudio über das duale Bachelor-Studium verwirklicht: „Ich schätze an dem dualen System, dass Theorie und Praxis verbunden werden und dass man das Gelernte gleich umsetzen kann.“ Knez war nach seinen Angaben schon von klein auf sportaffin: „Also war klar, dass ich etwas machen muss, was mit Sport und Gesundheit zu tun hat.“ Gesagt, getan - Michael Knez arbeitete zuerst als Aushilfe in einem Fitnessstudio, studierte dann Fitnessökonomie und machte sich nach Abschluss seines Studiums selbstständig. Unter www.dhfp-g.de sind weitere Erfolgsgeschichten zu finden. (DJD)



Die dualen Bachelor-Studiengänge bestehen aus einem Fernstudium in Kombination mit kompakten Lehrveranstaltungen. Foto: DJD/DHFP

Zur Erweiterung unseres Teams suchen wir für unsere Hausarztpraxis Dr. Schmalge/ Dipl. med. Sawenko zum nächstmöglichen Termin eine

erfahrene medizinische Fachangestellte (m/w/d)
in Voll-/ oder Teilzeit

Bewerbung bitte an:

Dr. W. Schmalge | Am Dohrenberg 2
32351 Stemwede | Tel.: 05773/1511
E-Mail: praxisschmalge@gmx.de

CITAKU GmbH
Spezial-Zubehör für die Oberflächentechnik

Die Fa. CITAKU GmbH ist ein Zulieferer von Spezialzubehör für die Beschichtungsindustrie.

Als Verstärkung in unserer Produktion suchen wir ab sofort einen

Produktionsmitarbeiter (m/w/d)
für unsere Biegemaschinen

Bewerbungen bitte nur per E-Mail an:

CITAKU GmbH
Papenbreede 30-32
49152 Bad Essen - Wehrendorf
www.citaku.eu · info@citaku.eu

Bei der **Gemeinde Bad Essen** ist zum nächstmöglichen Zeitpunkt eine Stelle als



Mitarbeiter in der IT-Systemadministration (m/w/d),

in Vollzeit- oder Teilzeitbeschäftigung zu besetzen.

Die Beschäftigung erfolgt im Angestelltenverhältnis nach dem Tarifvertrag für den öffentlichen Dienst (TVöD) inkl. betrieblicher Altersversorgung (VBL), Jahressonderzahlung, Leistungsprämie, vermögenswirksamer Leistungen und Bike-Leasing oder alternativ bei Vorliegen der entsprechenden Voraussetzungen im Beamtenverhältnis.

Eine ausführliche Stellenbeschreibung finden Sie unter www.badessen.de.

Wir freuen uns auf Ihre Bewerbung. Ihre Bewerbungsunterlagen sollten bis spätestens zum **23. Februar 2025** bei der Gemeinde Bad Essen eingehen.

Gemeinde Bad Essen, Personalabteilung,
Lindenstr. 41/43, 49152 Bad Essen.

Bohmte
unsere Gemeinde

mit den Ortschaften Bohmte
Herringhausen-
Stirpe-Oelingen
Hunteburg



Bei der **Gemeinde Bohmte**
sind zum Beginn des Schuljahres 2025/26
verschiedene Stellen (m/w/d) in der

Schulsozialarbeit
zu besetzen.

Bei Interesse finden Sie die vollständige Stellenausschreibung hier:



www.bohmte.de



WEITERE INFOS

KOMM‘ IN UNSER TEAM
als **Pflegedienstleitung**
(menschlich)

Als wertschätzendes Mitglied in unserem Kompetenz-Team „Leitung“ stehen Sie für unsere Werte ein. Menschlich und professionell Maßstäbe setzen und Teams empathisch, mit viel Herz und Leidenschaft für den Pflegeberuf zu inspirieren... genau das ist Ihre Motivation.

Ihre berufliche Entfaltung und Ihre Ideen sind der Antrieb, den wir suchen - flache Hierarchien und kurze Entscheidungswege in unserem familiengeführten Unternehmen machen genau das möglich!

Wir freuen uns, Sie kennenzulernen!

**HAUS AM BREDBERG**
Senioren- und Pflegeeinrichtung

Haus am Bredberg GmbH · Senioren- und Pflegeeinrichtung · Am Bredberg 2 · 49143 Bissendorf
Tel. 0 54 02 | 98 40 80 · E-Mail: info@haus-am-bredberg.de · Web: www.haus-am-bredberg.de

Eine Professur bedeutet mehrere Karrierewege in Einem!

Alzheimer: Professorin Aileen Funke forscht und fördert Nachwuchs

Wenn ein Mensch an Alzheimer erkrankt, verändert sich etwas in seinem Gehirn: Zwei körpereigene Proteine fangen an, sich jeweils auf eine spezielle Art zusammenzuballen. Das führt zu schädlichen Verbindungen, dadurch sterben Nervenzellen und der erkrankte Mensch baut zunehmend geistig ab. Doch die Forschung läuft auf Hochtouren. Unter anderem untersucht die Molekularbiologin Prof. Dr. Susanne Aileen Funke an der Fakultät für Angewandte Naturwissenschaften und Gesundheit der



Prof. Funke (l.) verbringt viel Zeit im Labor ihrer Hochschule.
Foto: DJD/Hochschule für angewandte Wissenschaften Coburg



WIR SUCHEN DICH
für unsere Zeitung
Stemweder Bote als

Reporter (m/w/d)

zum **nächstmöglichen Termin**
auf **Honorarbasis** als **freien Mitarbeiter**

DU HAST

- Freude am Verfassen von Werbetexten und redaktionellen Berichten
- Interesse an lokalen Veranstaltungen, Kultur, Sport & Brauchtum
- Kenntnisse im Umgang mit Internet und PC
- eine Digitalkamera
- Ortskenntnisse

DU BIST

- aufgeschlossen, aktiv und zuverlässig
- sicher im Umgang mit der deutschen Sprache
- motorisiert

Wir freuen uns darauf DICH kennen zu lernen!
Bewerbungen bitte per E-Mail an:
Denis Janzen | karriere@rautenberg.media
Stichwort: Reporter Stemweder Bote (m/w/d)

Hochschule Coburg spezielle Eiweißwirkstoffe, die verhindern, dass eines der relevanten Proteine sich miteinander verbindet.

Unvergessliches Thema
Seit gut 15 Jahren forscht Funke mit molekularbiologischen Methoden zu Diagnosen und zu möglichen Wirkstoffen und Therapien für Alzheimer. „Ich bin tatsächlich zufällig zum Thema Alzheimer gekommen“, berichtet sie. „Nach meiner Promotion im Bereich der Evolutiven Biotechnologie wollte ich mich eigentlich in der Industrie bewerben, habe aber dann eine Stellenausschreibung für eine Postdocstelle an der Uni zum Thema Alzheimerforschung gesehen - und das fand ich so spannend, dass ich mich ganz spontan beworben habe.“

Viele Karrieren in einem Job
Eine gute Entscheidung, denn so ist sie zur Professur gekommen und die ist mehr als nur Lehre: So hat Funke schon einiges bewegen können. Unter anderem war sie als Vizepräsidentin für Forschung in der Hochschulleitung tätig und konnte die Institution aktiv mitgestalten. Unter www.hs-coburg.de kann man Funkes Lebenslauf einsehen. „Heute



Von den 51.200 hauptberuflichen Professorinnen und Professoren an deutschen Hochschulen sind nur gut ein Viertel Frauen. Eine davon ist Prof. Dr. Susanne Aileen Funke, die sich an der Hochschule Coburg schwerpunktmäßig mit der Alzheimerforschung beschäftigt. Foto: DJD/Hochschule für angewandte Wissenschaften Coburg

ist mein Alltag im Semester zum Großteil durch die Lehre bestimmt, dazu kommt viel Gremienarbeit. Aktuell bin ich auch Geschäftsführendes Mitglied der hochschuleigenen Ethikkommission, Leiterin des Instituts für Bioanalytik und stellvertretende Beauftragte für Frauen in unserer Fakultät", berichtet sie. „Dazu kommt Arbeit in Projekten und natürlich die Arbeit für die Forschung. Jeder Tag ist anders.“

Was es zur Professorin braucht

In ihrem Job als Wissenschaftlerin ist Funke sehr glücklich und hat sich vorgenommen, dieses Gefühl auch anderen Menschen zu vermitteln. „Generell ist mir die Förderung des wissenschaftlichen Nachwuchses ein wichtiges Anliegen. Wir möchten unsere Absolvierenden auch auf dem Weg zur Promotion unterstützen.“ Es fehlt allerdings noch immer an Professorinnen an deutschen Hochschulen. Was braucht es als interessierte Hochschulabsolventin, um diesen Weg ebenfalls zu gehen? „Zuerst einmal hilft eine Besessenheit für das jeweilige Forschungsthema“, sagt die 49-Jährige schmunzelnd. „Optimismus gehört genauso dazu wie Fleiß. Und eine gewisse Frustrationstoleranz, ebenso Organisationstalent.“ So können sie die Welt jeden Tag ein bisschen verändern. (DJD)

Forst- und Gartenservice Frank Lepa

Im Schlingerort 9 · 49179 Venne
Mail: forstlepa@gmx.de

Tel.: 054 76 - 18 15

Fax: 054 76 - 91 93 47

Mobil: 01 70 - 3 32 38 07

Wir suchen Verstärkung für unser Team

• **Garten- und Landschaftsgärtner (m/w/d)**

• **Gartenhelfer (m/w/d)**

in Voll- oder Teilzeit

Abwechslungsreiche Arbeiten
Führerscheinklasse BE (mit Anhänger)
erforderlich



Bürofachangestellte (m/w/d)

zu sofort
gesucht!

Büromanagement, Auftragsbearbeitung, Rechnungswesen
Vollzeit



Elektro Nordhoff GmbH
Herringhauser Str. 2 · 49163 Bohmte-Hunteburg
Tel. 054 75 / 2 47 · info@elektro-nordhoff.de



Liegenschaftsverwaltung (m/w/d)

in Teilzeit (32 Wochenstunden) – Vier Tage Arbeitswoche

Online
bewerben



ÜBER UNS

Der Lebensperspektiven e.V. setzt sich für die Förderung und Integration von Menschen mit Behinderungen ein. Wir bieten ein unterstützendes und respektvolles Arbeitsumfeld und freuen uns über Bewerbungen von Menschen aller Geschlechter, nationaler und ethnischer Herkunft sowie von Menschen mit Schwerbehinderung.

IHRE AUFGABEN

- Verantwortung für die Verwaltung und Betreuung von mindestens 80 Wohnanlagen
- Durchführung von Mietvertragsverhandlungen und -abschlüssen
- Akquise und Vermietung neuer Wohnungen
- Enge Zusammenarbeit mit Mietern, um deren Bedürfnisse und Anliegen zu verstehen und zu bearbeiten
- Überwachung und Sicherstellung der Einhaltung von gesetzlichen Vorschriften und internen Richtlinien
- Erstellung von Wirtschaftlichkeitsberechnungen und Budgetplänen
- Koordination von Instandhaltungs- und Reparaturmaßnahmen
- Regelmäßige Berichterstattung an die Geschäftsführung über den Status der Liegenschaften

WIR BIETEN

- Eine Teilzeitstelle mit 32 Wochenstunden in einer vier Tage Arbeitswoche in einem dynamischen und engagierten Team
- Flexible Arbeitszeiten zur besseren Vereinbarkeit von Beruf und Privatleben von 06:00 – 18:00 Uhr und einer Kernarbeitszeit von 09:00 – 14:00 Uhr
- Möglichkeiten zur Fort- und Weiterbildung
- Ein respektvolles und inklusives Arbeitsumfeld
- Wir verfügen über einen Haustarif sowie zahlreiche betriebliche Sozialleistungen

Lebensperspektiven e.V.



Bohmter Str. 37
32351 Stemwede
www.lebensperspektiven-ev.de

IHR PROFIL

- Abgeschlossene Ausbildung im Immobilienbereich oder vergleichbare Qualifikation
- Mehrjährige Erfahrung in der Liegenschaftsverwaltung, idealerweise mit einem juristisch-rechtlichen Hintergrund
- Fundierte Kenntnisse im Mietrecht und in der Immobilienwirtschaft
- Sehr gute Kenntnisse und Fähigkeiten im Umgang mit MS Office 365
- Technische Affinität und die Fähigkeit, sich schnell in neue Softwarelösungen einzuarbeiten
- Bereitschaft zur Nutzung eines vielfältigen DMS und zur Anwendung von aufgabenbezogener KI
- Ausgeprägte Kommunikations- und Verhandlungsfähigkeiten
- Selbstständige, strukturierte und lösungsorientierte Arbeitsweise
- Hohe soziale Kompetenz und Empathie im Umgang mit Mietern
- Zielorientiertes Handeln sowie eine transparente und dialogische Arbeitsweise

BEWERBUNG

Bitte richten Sie Ihre Bewerbung an den Lebensperspektiven e. V., Teamleitung Finanz- und Personalwesen: [Valentina Hagemeier](mailto:Valentina.Hagemeier@lebensperspektiven-ev.de) und [Chantsaldulam Adiyasuren](mailto:Chantsaldulam.Adiyasuren@lebensperspektiven-ev.de) unter der E-Mail-Adresse finanzen.personalwesen@lebensperspektiven-ev.de. Für Rückfragen erreichen Sie uns telefonisch unter 05474 8903 109 oder 111. Die Tätigkeit ist der Abteilung Finanz- und Personalwesen zugeordnet.

Hinweis: Bewerbungen von Menschen mit Schwerbehinderung sind ausdrücklich erwünscht und werden bei gleicher Eignung bevorzugt berücksichtigt.

Die nächste Ausgabe
erscheint am:
Samstag, 15. Februar 2025

Rautenberg Media Zeitungspapier –
nachhaltig & zertifiziert:
Made of paper awarded the EU Ecolabel
reg. no. FI/11/001, supplied by UPM

IMPRESSUM

STEMWEDER BOTE

HERAUSGEBER, DRUCK UND VERLAG

RAUTENBERG MEDIA KG
Kasinostraße 28-30 · 53840 Troisdorf
Fon +49 (0) 2241 260-0 · Fax 260-259
willkommen@rautenberg.media

V.i.S.d.P. Redaktioneller Teil:
Bianca Breuer und Corinna Hanf
Verantwortlich f. d. Anzeigenteil:
Dunja Rebinski

ERSCHEINUNG wöchentlich

V.i.S.d.P. FÜR DIE RUBRIK

· Politik

SPD Mathias Straub

Kostenlose Haushaltsverteilung in Stewede. Zustellung
ohne Rechtsanspruch. Einzelbezug über Rautenberg Me-
dia 5,00 Euro/Stück + Porto. Sind gesetzlich geschützte
Warenzeichen nicht gekennzeichnet, erlauben fehlende
Hinweise keine freie Nutzung. Namentlich gekennzeichnete
Artikel spiegeln nicht immer die Meinung der Redak-
tion wider.

Handhabung für unverlangt hereingegebene Pressematerialien

Rautenberg Media übernimmt keine Haftung für die Rich-
tigkeit (inhaltlich u. orthographisch) und Vollständigkeit.
Per Post erhaltenes Pressematerial wird nicht zurückge-
sendet. Keine garantierte Veröffentlichung. Entstehen For-
derungen Dritter aus Verletzungen des Urheber-, Presse-
oder Nutzungsrechts durch das Pressematerial, fordert
Rautenberg Media Schadensersatz beim Einreicher. Bei ir-
rümlich fehlender Namensnennung am Werk (z.B. Bild-
nachweis) verzichtet der Einreicher auf jegliche Forderung
an Rautenberg Media. Durch den Einreicher des Pressema-
terials wird Rautenberg Media befugt, dieses sowohl für ih-
re Print-Ausgaben, als auch für die durch sie betriebenen
elektronischen Medien zu verwenden.

KONTAKT

MEDIENBERATERIN

Mareile Mattlage
Fon 02241260 180
stemweder-bote@rautenberg.media

VERTEILUNG

Regio Presse Vertrieb GmbH
mail@regio-pressevertrieb.de
regio-pressevertrieb.de

VERKAUF

Fon 02241 260-112

verkauf@rautenberg.media

REDAKTION

Fon 02241 260-250 /-212

redaktion@rautenberg.media

RAUTENBERG MEDIA ONLINE

rautenberg.media
facebook.de/rautenbergmedia
instagram.de/rautenberg_media



ZEITUNG

stemweder-bote.de/e-paper

SHOP

rautenberg.media/anzeigen

LOKALER GEHT'S NICHT

Für Nordrhein-Westfalen publiziert Rauten-
berg Media über 80 Städte- und Gemeinde-
zeitungen. Lernen Sie uns als 360° Media-
Partner auch bei DRUCK, WEB und FILM
kennen.

WEITERE ZEITUNGEN VON UNS

Rund 50 Städte- und Gemeindezeitungen des
Schwesterverlages **HBV** im Hauptstadtbüro
in Berlin stehen ebenfalls mit dem Slogan „Lo-
kaler geht's nicht!“ für Informationen der Bür-
gerschaft, für örtliche Werbetreibende und in-
teressierte Leser in Brandenburg und Berlin.
heimatblatt.de

Darüber hinaus gibt es noch eine Vielzahl von
Sonderpublikationen, die meist im Bogen-
druck/Bilderdruckpapiere hergestellt werden



- ZEITUNG
- DRUCK
- WEB
- FILM

PRIVATE & GESCHÄFTLICHE KLEINANZEIGEN – PREISGÜNSTIG UND EFFEKTIV VÖR JED'N WATT DORBIE!

Angebote

Dienstleistung

Sonstiges

Klavierunterricht in Stewede

Klavierspielen können Sie in jedem
Alter beginnen, oder wieder auffri-
schen. Sie möchten improvisieren oder
bekannte Lieder spielen? Dipl. Klavier-
lehrer und Dipl. Musiktherapeut freut
sich aufs gemeinsame Musizieren.
Probestunde möglich 01717 555 335

Gesuche

Kaufgesuch

Kaufe Klaviere, Weine & Cognac

Achtung sofort Bargeld für Näh-/
Schreibmaschine, Bücher, Tischwäsche,
Rollatoren, Zinn, Tafelsilber, Münzen,
Modeschmuck, Pelze, Armband-/Ta-
schenuhren, Bekleidung D/H! Kaufe
alles aus Wohnungsauflösung. Gerne
machen wir Ihnen ein seriöses Ange-
bot Tel.: 0178-3732516 Hr. Braun

Zahle Bares für Wahres

Kaufe

Alle Pelze & Antiquitäten,
Teppiche, Schmuck,
Münzen, Kristall, alte
Möbel, Briefmarken,
Bücher, Bekleidung,
Näh-Schreibmaschine,
Porzellan, Schallplatten,
Gemälde, etc.
Seriöse, deutsche Firma!

Tel. 0178/1513151

Stellenmarkt

Küchenhilfe in Seniorenzentrum

für sofort

oder später auf Minijobbasis gesucht.
Seniorenzentrum Bohmte.
Tel.: 05471/95520
info@haus-elisabeth-bohmte.de

Familien



ANZEIGENSHOP



Für alles was wirklich zählt!

shop.rautenberg.media



AUTO & ZWEIRAD

Wir kaufen Wohnmobile + Wohnwagen

Tel.: 03944-36160 www.wm-aw.de
"Wohnmobilcenter Am Wasserturm"



DIENTSTLEISTUNG



Büroservice und Büroorganisation
für Geschäfts- und Privatkunden
☎ 05474 3043935 · www.ruth-graf.de

KLEINANZEIGEN

PRIVAT & GESCHÄFTLICH

ONLINE BESTELLEN

rautenberg.media/kleinanzeigen

Ihre private*
KLEINANZEIGE

bis 100 Zeichen
in dieser Zeitung

ab **6,99€**

*gewerbliche Kleinanzeige ab 13,99 €

■ ■ ■ ■ ■ RAUTENBERG MEDIA



AG
GERSTNER
Der Ring fürs Leben®
seit 1862



DEGENER

BRILLEN

HÖRGERÄTE

UHREN + SCHMUCK

Mindener Straße 19 · 32361 Pr. Oldendorf

Tel. 05742/2546

www.degener24.de

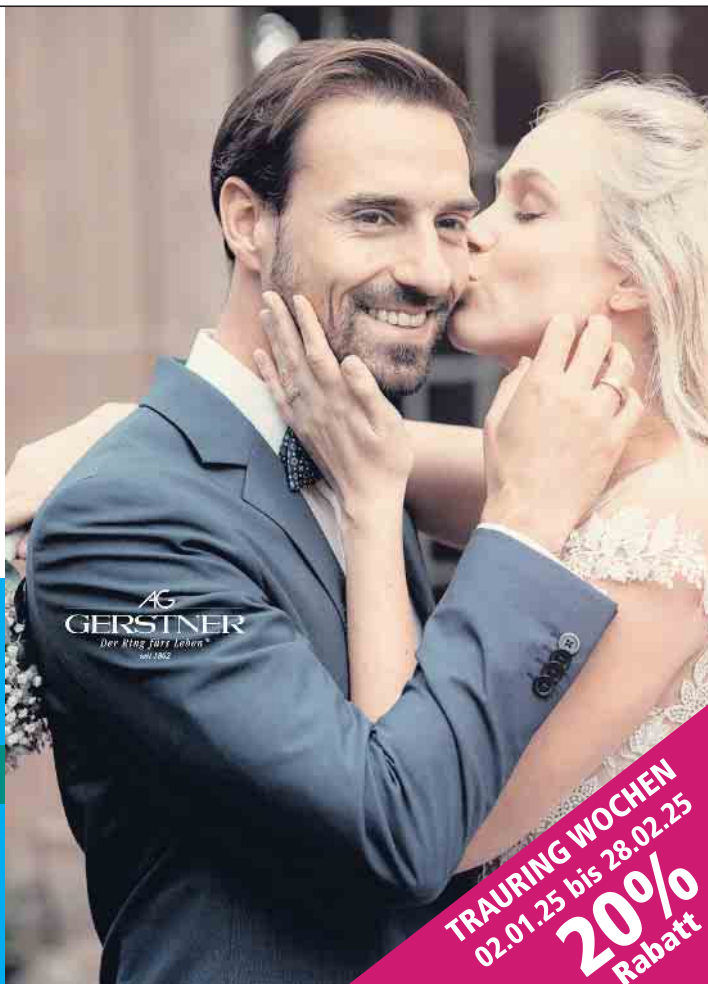

TRAURING WOCHEN
02.01.25 bis 28.02.25
20%
Rabatt

AUS DEN NACHBARGEMEINDEN

Festkleidung bekommt eine zweite Chance

Konfi-Börse am 16. Februar für Anzüge und schicke Kleider von Kindern und Jugendlichen

Pr. Oldendorf. Meist verschwinden sie nach nur einmaligem Gebrauch im Schrank: Anzüge und Kleider, in denen Kinder und Jugendliche zur Konfirmation, Kommunion oder zum Abschlussball, Schulabschluss usw. ihren großen Auftritt hatten.

Das nimmt sich der Förderverein der Sekundarschule Preußisch Oldendorf zum Anlass und organisiert für Sonntag, 16. Februar, in Zusammenarbeit mit dem Chor Farbtöne aus Börninghausen eine Konfi-Börse in den Räumen der Sekundarschule Preußisch Oldendorf.

„Es ist zu schade, wenn die schicke Kleidung nur einmal getragen wird und dann im Schrank verschwindet. Schließlich sind die guten Stücke meist noch so gut wie neu. Denn selbst wenn der Jubilar sie später ein zweites Mal tragen wollte, zeigt sich in der Regel: Rausgewachsen. Der Aspekt der Nachhaltigkeit spielt in allen Altersklassen eine immer größere Rolle“, teilen die Veranstalter dazu mit.

Und die Konfi-Börse funktioniert so: Anzüge und Kleider können am Samstag vorher in der Schule abgegeben werden. Die Kleidungsstücke werden dann sortiert und zu günstigen Preisen zum Verkauf angeboten. Weitere Informationen sind auch in den Bedingungen zur Konfi-Börse enthalten, die auf der Internetseite www.sekundarschule-preussisch-oldendorf.de unter der Rubrik Aktuelles hinterlegt sind.

Wer seine gut erhaltene Festkleidung zum Verkauf anbieten möchte, kann sich über die E-Mail-Adresse: konfiboerse@gmail.com anmelden. Gleichzeitig mit der Konfi-Börse findet auch wieder der **große Flohmarkt** in der Schule statt. An über 60 Ständen wird Gebrauchtes von und für Jung und Alt angeboten.

Beide Veranstaltungen starten um 13.30 Uhr. Bis 16.30 Uhr kann hier gestöbert, gefeilscht und so manches Schnäppchen gemacht werden. Ein umfangreiches Kuchenangebot rundet die Veranstaltung ab.



Eine zweite Chance für schicke Kleider: Daniela Schrepel, Organisatorin der Konfi-Börse, freut sich auf viele Besucher.

SIE SUCHEN IHRE TRAUMKÜCHE?



BEI UNS IST ALLES MÖGLICH!



**MUSTER-
KÜCHEN**
zu
stark reduzierten
PREISEN!

„Die machen...
Lust auf mehr“

HENKE
seit 1973

Das Möbelhaus mit der
größten Küchenschau
im Norden!

49419 Wgf.-Ströhen

Lagerweg 18 • Tel. 0 57 74 - 9 49 60
info@henke-wohnmkomfort.de
www.henke-kuechen.de



**AB KÜCHEN-
Fachmarkt**
GmbH

Die größte
Küchenschau
in Nord-
Westfalen!

32369 Rahden

Werner-v.-Siemens-Str. 5/7
Tel.: 05 77 1 - 50 11 • beratung@ab-kueche.de
www.ab-kueche.de

