

# Mitteilungsblatt

für die  
**Gemeinde Ruppichterode**

ZUGLEICH AMTSBLATT DER GEMEINDE RUPPICHTERODE



63. Jahrgang

Freitag, den 23. August 2024

Woche 34

Jede Woche in Ihrem Briefkasten

## Bröltaler Erntedankfest

Festplatz Bruchhausen-Röttgen

30.08. - 02.09.2024

**RÖTTGEN ROCK**  
DIE KULT PARTY  
FREITAG  
30.8.  
Festzelt BRUCHHAUSEN-RÖTTGEN  
JUNFT KÖLSCH  
www.ernstverein.de

**Bröltaler Erntetanz**  
31.8.  
Festzelt Bruchhausen-Röttgen  
JUNFT KÖLSCH  
LIVEMUSIK MIT PARTYGARANTIE!



Anne und Daniel Reinelt  
aus Werschberg

Festumzug  
durchs Bröltal

1.9. & 2.9.

[www.ernstverein.de](http://www.ernstverein.de)

Mit freundlicher Unterstützung von:

Wir wünschen ein schönes  
Erntefest 2024!



Bröltaler Ernteverein e.V. von 1907

**maro**  
Einbauküchen

KÜCHEN-  
PLANUNG 2.0

Bröltalstr. 14, 53809 Ruppichterode  
Tel.: 02295 - 902001  
[www.maro-einbaukuechen.de](http://www.maro-einbaukuechen.de)

**IMMOBILIEN  
SVEN MÖLLER**

Verkauf | Vermietung | Wertgutachten | Energieausweise

Immobilien- und Sachverständigenbüro Möller  
Tel.: 0 22 95 / 901 900  
[www.immobiliensven-moeller.de](http://www.immobiliensven-moeller.de)

Ringo Wirth  
**Schädlingsstopp**  
Schädlingsbekämpfung und Taubenabwehr  
**02295 / 908 1850**  
[www.schaedlingsstopp.de](http://www.schaedlingsstopp.de)  
Ihr Schädlingsbekämpfer vor Ort!

**Oliver Schmidt**  
Dachdeckermeister

- Steildach
- Flachdach
- Solartechnik
- Dachbegrünung
- Balkonsanierung
- Reparaturarbeiten
- Bau-Klempnerarbeiten

Am Bacherbusch 11 • 53809 Ruppichterode  
Tel.: 02295 / 2068 • Mobil: 0170 / 73 250 28  
[oschmidtach@aol.com](mailto:oschmidtach@aol.com)

MEDIENBERATERIN  
Christiane Mylenbusch  
FON 02243 923 62 21  
MOBIL 01578 5 67 96 81  
E-MAIL [c.mylenbusch@rautenberg.media](mailto:c.mylenbusch@rautenberg.media)



**HAWLE**  
TREPPENLIFTE

Ihr Spezialist  
direkt vor Ort

kompetent  
&  
zuverlässig

Tel. 0 22 95 - 90 79 4-0  
[www.hawle-treppenlifte.de](http://www.hawle-treppenlifte.de)

*Landmetzgerei Löbach*

**Fleisch-, Wurst-  
und Grillspezialitäten**  
aus eigener Herstellung

Zum Sperber 48  
53809 Ruppichterode  
Tel. 02295 / 2087  
E-Mail: [vfloebach@freenet.de](mailto:vfloebach@freenet.de)  
Do., Fr. 9-18 Uhr | Sa. 9-13 Uhr



## „Freut Euch des Lebens“

Das katholische Familienzentrum Bröltal und die evangelische Kirchengemeinde Ruppichterorth veranstalten gemeinsam ein Musical zum Mitsingen für Alt und Jung in der „Arche“. Es ist eine Liebesgeschichte mit Volkslieder-Reigen, dargeboten als Schattenspiel vom „Theater der Dämmerung“ mit Friedrich Raad. Das Theater der Dämmerung ist ein Tourneetheater und spielt „Freut Euch des Lebens!“ mit zwei Spielern als Schattenspiel mit großen beweglichen Scherenschnittfiguren. Die Figuren sind von Frau Wanja Kilber hergestellt worden. Die Volkslieder werden von Friedrich Raad mit Mikrofon live gesungen. Das Publikum ist herzlich eingeladen mitzusingen! Der Liederreigen besteht aus altbekannten Liedern, die gesungen werden wollen: -Das Wandern ist des Müllers Lust; - Jetzt kommen die lustigen Tage; - Wohlauf in Gottes schöne Welt; - Lustig ist das Zigeunerleben; - Heinrich der Vogler; - Kommt ein Vogel geflogen; - Ich weiß nicht was soll es bedeuten; - Am Brunnen vor dem Tore; - Du, du liegst mir im Herzen; - An hellen

Tagen; - Wem Gott will rechte Gunst erweisen; - Im schönsten Wiesengrunde; - Ännchen von Tharau; - Freut Euch des Lebens; - Gedichte von J. W. von Goethe und C.F. Meyer und eine Episode aus Grimms „Hans im Glück“. Inszenierung und Gesang: Friedrich Raad; Musikarrangement: Hans Doetsch und Barbara Uhlig. Die 14 Bühnenbilder, jedes 1,33 m breit und 1,12 m hoch, sind auf einer 20 m langen Rolle von Jan Willemse mit Glasmalfarbe gemalt. Die schöne Müllerstochter Anna liebt den Müllerburschen Hans. Doch der zieht hinaus in die Welt, um ungebunden und frei seine Erfahrungen zu machen. Ist doch „Das Wandern des Müllers Lust“... Fern der Heimat wird ihm bewusst, dass auch er Anna liebt. Er kehrt zurück, um ihr seine Liebe zu gestehen. Doch bevor am Ende alles gut wird, erwartet ihn erst einmal eine unangenehme Überraschung ... Halten Sie sich jetzt schon einmal Freitag, 15. November um 15 Uhr frei. Einlass ist ab 14.45 Uhr in der „Arche“, Burgstr.8, Ruppichterorth. Der Eintritt beträgt 10 Euro für



Erwachsene und 5 Euro für Kinder. Für die weiter entfernt wohnenden oder nicht mobilen Menschen gibt es Bus - Shuttles auf Anfrage.

Eine Anmeldung erleichtert die Organisation: 02295 5161  
pastoralbuero.ruppichterorth@erzbistum-koeln.de

## Büchereiring Ruppichterorth

### Öffnungszeiten der Büchereien

**Ökumenische Bücherei  
Ruppichterorth,  
Mucher Str. 3**

Sonntag, 10.30 bis 12 Uhr  
Dienstag, 10 bis 11.30 Uhr  
(Schulen und Kindergärten)  
Dienstag, 16 bis 17.30 Uhr  
**Katholische Öffentliche Bücherei  
Winterscheid,  
im Pfarrheim**  
Sonntag, 10 bis 12 Uhr  
Dienstag, 8:30 bis 10 Uhr  
(Schulen)  
Mittwoch, 17 bis 19 Uhr

## CDU Kleiderstube Winterscheid

### Öffnungszeiten

Jeden Donnerstag von 14 bis 17 Uhr in Ruppichterorth-Winterscheid, Hauptstraße  
Wir freuen uns über Spenden von gut erhaltener Kleidung aller Art.  
Rufen Sie uns einfach an:  
Karin Fischer, Winterscheid, Am Südhang 1, Telefon: 02247/5509  
Rita Winkler, Oeleroth, Mühlenhardt, Telefon: 02295/5492  
Anneliese Neuber, Schönblick 10, Telefon: 02295/902318

**HÖRMANN**  
Tore • Türen • Zargen • Antriebe

### Automatik-Sektionaltore



**ab 2.200 €**  
inklusive Montage

**Aktionsgröße:**  
 2.500 x 2.000 mm  
 2.500 x 2.125 mm  
 2.370 x 2.000 mm  
 2.370 x 2.125 mm

Hörmann Automatik-Garagen-Sektionaltor in 7 Aktionsfarben, M-Sicke, Oberfläche Woodgrain und Elektroantrieb inkl. ein Handsender.  
 Weitere Oberflächen in L-Sicke, 7 Aktionsfarben und weiteres Zubehör ist ebenfalls zu attraktiven Preisen erhältlich.



**Voss+sohn**  
FACHGROSSHANDEL  
VIEL MEHR ALS ROLLADEN UND MARKISEN

Voss & Sohn GmbH & Co. KG • Industriestraße 79 • 50389 Wesseling • info@voss-sohn.de • Tel. 02232 51499 • 02203 9285549

# HAUSMESSE

## BERUFE IM TUSCULUM

24.09.2024  
14 bis 18.30 Uhr

VIEL  
MEHR ALS DU  
DENKST!

### HAUS TUSCULUM LÄDT EIN:

- **INFOS AUS ERSTER HAND ZU JOBS & AUSBILDUNGEN** in Pflege, Therapie, Hauswirtschaft, Haustechnik und Verwaltung
- **ESSEN & TRINKEN:** garantiert hausgemacht ;-)
- **SEHEN & ERLEBEN:** Mitarbeiter aus der Pflege präsentieren moderne Pflegemodule wie z.B. die KI-Spracherkennung. Mitarbeiter aus der Therapie informieren über den Einsatz von VR-Brille und Therapiebildschirm. Die Wäscherei zeigt wie heute Textilpflege funktioniert. Die Verwaltung lässt sich auf den Monitor gucken und die Technik über die Schulter.
- **ZWEI RUNDGÄNGE** um 15 und 17 Uhr führen durchs Haus.
- **MIT DABEI:** Die Pflegeschule des Eitorfer Krankenhauses, Kooperationspartner als theoretischer Ausbildungsträger

**LASS DICH ÜBERRASCHEN!** Jobs im Haus Tusculum sind vielseitiger und moderner als du glaubst. **LASS DICH VERWÖHNEN!** Gekühlte Getränke, frisches Obst, hausgemachte Häppchen, Kaffee & Kuchen. **WIR FREUEN UNS AUF DICH!**



NEUGIERIG auf einen der attraktivsten Arbeitgeber der Branche? Weitere Infos findest du auf unserer Website, bei Facebook und im Flyer.



tusculumwohnresidenzen  
[www.tusculumwohnresidenzen.de](http://www.tusculumwohnresidenzen.de)  
Tusculum Wohnresidenzen GmbH  
Zum Tusculum 11 - 53809 Ruppichterath



# NOTDIENSTE

WIR SIND RUND UM DIE UHR FÜR SIE DA!



**110 POLIZEI**

**112 FEUERWEHR**



## A POTHEKEN-NOTDIENST

Apotheken-Notruf 0800 00 22833

**Freitag, 23. August**

**Homburgische Apotheke**

Hauptstraße 54, 51588 Nümbrecht, 02293/6723

**Samstag, 24. August**

**Bröltal-Apotheke OHG**

Brölstraße 6, 53809 Ruppichterorth, 02295/5171

**Sonntag, 25. August**

**St. Laurentius-Apotheke**

Auf der Niedecke 4, 51570 Windeck, 02292/2340

**Montag, 26. August**

**Die Bären Apotheke**

Gouvieuxstraße 11-13, 51588 Nümbrecht, 02293/909120

**Dienstag, 27. August**

**Bahnhof-Apotheke**

Bahnhofstraße 26A, 53783 Eitorf, 02243/6177

**Mittwoch, 28. August**

**Burg Apotheke**

Waldbröler Straße 24, 51570 Windeck, 02292/2900

**Donnerstag, 29. August**

**Siegtal-Apotheke**

Siegtalstraße 34, 51570 Windeck, 02243/2503

**Freitag, 30. August**

**Bergische Apotheke OHG**

Hauptstr. 44-46, 53804 Much, 02245/1498

ab 9 Uhr bis 9 Uhr Folgetag

Angaben ohne Gewähr

## Bereitschaftsdienste

Polizei-Notruf 110

Polizeibezirksdienststelle

02295/5425

(Sankt-Florian-Straße 8)

Bürgersprechstunde nach telefo-

nischer Vereinbarung unter der

Rufnummer 0174/6343249

Feuerwehr- und Rettungsdienst:

112

Krankentransporte 02241/19-222

**GEMEINDEWERKE**

**RUPPICHTEROTH GmbH**

Störfall-Telefonnummer:

0800 / 77 666 55

Unter der o. g. Rufnummer

erreichen Sie den Notdienst der

Gemeindewerke Ruppichterorth

GmbH für die Wasserversorgung

und Abwasserbeseitigung der

Gemeinde Ruppichterorth über die

Leitstelle des Aggverbandes.

**NOTDIENST STROM**

Störfälle im Bereich der Strom-

versorgung melden Sie bitte dem

zuständigen Netzbetreiber Regio-

netz unter der Telefonnummer

02295-90700100.

Alternativ kann auch direkt die

Störfallnummer 0241-413687187

des Netzbetreibers **Regionetz**

genutzt werden.

**NOTDIENST GAS**

Bei Störfällen im Gasversor-

gungsnetz erreichen Sie den

Störungsdienst der RHEIN-SIEG-

NETZ GmbH unter der Telefon-

nummer 0800 / 6 48 48 48.

**Ärztlicher Bereitschaftsdienst für**

**die Gemeinde Ruppichterorth**

In der sprechstundenfreien Zeit

erreichen Sie den ärztlichen

Bereitschaftsdienst aller Fachrich-

tungen für den Rhein-Sieg-Kreis

unter der zentralen Rufnummer

116 117

Bei lebensbedrohenden Zwi-

schensfällen und Unfällen: 112

**ZAHNÄRZTE** des rechtsrhei-

nischen Rhein-Sieg-Kreises

Telefonischer Ansgedienst zum

zahnärztlichen Notdienst:

01805-986700

Die Notfalldienstzentrale für den

gesamten rechtsrheinischen RSK

ist folgendermaßen besetzt:

- wöchentlich von 18.00 Uhr bis

08.00 Uhr des darauf-

folgenden Morgens,

- mittwochs von 13.00 Uhr bis zum

nächsten Morgen 08.00 Uhr,

- freitags von 14.00 Uhr bis zum

nächsten Morgen 08.00 Uhr

und

- an Samstagen, Sonntagen,

sowie an Feiertagen, ganz-

tägig.

**INFORMATIONSZENTRALE FÜR**

**VERGIFTUNGSFÄLLE**

Universitätsklinik Bonn,

Telefon-Nr.: 0228-19240

**APOTHEKEN-NOTDIENST**

Apotheken-Notdienst-Hotline

Alle Informationen zu den not-

diensthabenden Apotheken gibt

es telefonisch:

kostenlos aus dem deutschen

Festnetz: 0800 00 22833

vom Mobiltelefon ohne Vorwahl:

22833 (Anruf oder SMS mit „apo“

oder der fünfstelligen Postleitzahl;

max. 69 Cent/Min/SMS)

Die 24-Stunden-Notdienstbereit-

schaft wechselt täglich um 9.00 Uhr

morgens.

Aktuelle Notdienstpläne der

Apotheken finden Sie auch im

Internet unter [www.aknr.de](http://www.aknr.de)

**Ambulanter Hospizdienst Much**

**e.V.**

zuständig auch für Ruppichterorth.

Beratung und Unterstützung von

schwerstkranken Menschen und

deren Angehörige

Tel.-Nr.: 02245/618090

**Multiple Sklerose**

DMSG Betroffenen-Berater

Uwe Stommel -

DMSG Betroffenen-Berater

Tel.: 02295-902118

e-mail: [Uwe.Stommel@gmail.com](mailto:Uwe.Stommel@gmail.com)

Michael Wendel -

DMSG Betroffenen-Berater

Tel.: 02243-80373

e-mail: [mianwe@t-online.de](mailto:mianwe@t-online.de)

[www.mskreis-ruppichterorth.de](http://www.mskreis-ruppichterorth.de)

**Drogen-Suchthilfen**

1. Suchtkrankenhilfe des Cari-

tasverband für den Rhein-

Sieg-Kreis e.V.

Ansprechpartner: Herr Pöplau

Tel.-Nr. (02241) 1209-302

2. Diakonisches Werk Siegburg

Drogenhilfe

-Zentrale und Beratungs-

stelle-

Ansprechpartner: Herr Wolf

Tel.-Nr.: 02241/66656

3. Kommissariat Kriminalprä-

vention/ Opferschutz Siegburg

Ansprechpartner: Herr Seeger

Tel.-Nr.: 02241/541-4715

4. Kriminalkommissariat 41

Siegburg

Seit 1962 | Persönlich, Ehrlich, Zuverlässig



# KLEIN

Kompetenz ums Auto

Siegtstraße 100 | 53783 Eitorf | Tel. 0 22 43 / 91 79-0

[www.autohaus-klein-eitorf.de](http://www.autohaus-klein-eitorf.de)

35 Jahre für Sie vor Ort

24 Stunden-Notdienst



Beseitigung von Abfluß- und Rohrverstopfungen • Kanalreinigung  
Kanal-TV Inspektion • Rohrortung • Dichtheitsprüfung nach DIN EN 1610  
Zustands- und Funktionsprüfung privater Hausanschlüsse  
Hausanschlussanierung • Entsorgung Fettabscheider

**Bastian & Sohn | Rudolf-Diesel-Str. 4 | 51570 Windeck**

Kontakt: 02292 680885 | [info@bastianundsohn.de](mailto:info@bastianundsohn.de)

[www.bastianundsohn.de](http://www.bastianundsohn.de)



Ansprechpartner: Herr Krist  
Tel.-Nr.: 02241/541-4411  
Weitere Informationen sind im  
Rathaus, Tel.-Nr.: 02295/4925,  
erhältlich.

SOZIALPSYCHIATRISCHES  
ZENTRUM

Sozialpsychiatrisches Zentrum Ei-  
torf/Siebengebirge (SPZ) in Trä-  
gerschaft des AWO Kreisverbands  
Bonn/Rhein-Sieg e.V.  
Die Angebote des SPZs richten  
sich an Menschen in seelischen  
Krisen oder mit psychischen Er-  
krankungen sowie deren Ange-  
hörige.

Diese Angebote halten wir vor:

- Krisendienst und Beratungs-  
stelle
- Angebote für ältere Menschen
- Angebote für Kinder und  
Jugendliche
- Offene Kontakt- und  
Beratungsmöglichkeiten
- Eingliederungshilfe

Für diese Städte und Gemeinden  
sind wir zuständig:

- Eitorf
- Windeck
- Ruppichteroth
- Neunkirchen-Seelscheid
- Much
- Königswinter
- Bad Honnef

Unter diesen Kontaktdaten errei-  
chen Sie uns, wenn Sie Fragen  
haben oder einen Beratungs-  
termin vereinbaren wollen:  
SPZ Eitorf/Siebengebirge  
Spinnerweg 51-54  
53783 Eitorf  
Fon: 02243-847580  
Fax: 02243-8475811  
Email: spz@awo-bnsu.de

Telefonische Erreichbarkeit:  
Montag - Donnerstag:  
9.00 - 16.00 Uhr  
Freitag: 9.00 - 13.00 Uhr  
Und hier bieten wir offene Kon-  
takt- und Beratungsmöglich-  
keiten für alle Interessierten an:  
KoBe Eitorf:  
Siegstraße 16, 53783 Eitorf  
Dienstag: 14.00 - 17.00 Uhr  
Donnerstag: 14.00 - 17.00 Uhr  
KoBe Ruppichteroth:  
Wilhelmstraße 15,  
53809 Ruppichteroth  
Montag: 9.00 - 12.30 Uhr  
Dienstag: 18.00 - 21.00 Uhr  
Freitag: 10.00 - 12.00 Uhr  
KoBe Königswinter:  
Hauptstraße 109,  
53639 Königswinter

Donnerstag: 9.00 - 12.00 Uhr  
Kontakt: 0172-7364635  
**Hilfetelefon**  
„Gewalt gegen Frauen“  
Das Hilfetelefon ist das erste  
Beratungsangebot in Deutsch-  
land, das barrierefrei, kostenlos  
und vertraulich rund um die Uhr  
erreichbar ist. Die mehr als 60  
Fachberaterinnen sind wie folgt  
erreichbar:  
Telefon: 08000 116 016 sowie  
über Chat und E-Mail auf der  
Website [www.hilfetelefon.de](http://www.hilfetelefon.de).  
Sie unterstützen jedoch nicht nur  
gewaltbetroffene Frauen, sondern  
beraten auch Familienmitglieder,  
Freunde und Fachkräfte. Jederzeit  
können Dolmetscherinnen für 15  
Sprachen zugeschaltet werden.

**Die Beratung der Sozialkosten**  
steht Ihnen bei Geldsorgen, Er-  
ziehungsproblemen, Lebenskri-  
sen, Schwierigkeiten bei Behör-  
dengängen oder mit Formularen  
kompetent, vertraulich und  
kostenlos zur Verfügung. In  
Ruppichteroth findet an jedem 2.  
und 4. Donnerstag im Monat von  
10.00 Uhr bis 12.00 Uhr in der  
Ökumenischen Bücherei, Mucher  
Str. 3, Tel.: 0157-36532204, die  
Beratung durch die Soziallotsen  
ohne Terminvereinbarung statt. In  
Much steht zusätzlich an jedem  
2. und 4. Donnerstag im Monat  
von 10.00 bis 12.00 Uhr Frau Ines  
Mildner-Rest (Dipl.Sozialarbei-  
terin - SKF) mit Terminverein-  
barung (Tel.: 02241-958046 oder  
0151-15414097) für alle Anliegen  
im Rahmen der Sozialberatung  
persönlich zur Verfügung.

Neubürgerbeauftragter  
Persönlicher Ansprechpartner für  
alle Zugewanderten ist der  
Neubürgerbeauftragte des Rhein-  
Sieg-Kreises, Ludwig Neuber. Er  
bietet nach telefonischer  
Vereinbarung Sprechstunden an.  
Termine können mit ihm  
telefonisch unter der Rufnummer  
02295/902318 oder 0160/8230810  
oder per E-Mail an  
[ludwig@neuber.de](mailto:ludwig@neuber.de) vereinbart  
werden. Der Kontakt kann auch  
über das Kommunale Integra-  
tionszentrum des Rhein-Sieg-  
Kreises, - Der Landrat -, Kaiser-  
Wilhelm-Platz 1, 53721 Siegburg,  
Telefon 02241 /13-2107,  
E-Mail: [integration@rhein-sieg-  
kreis.de](mailto:integration@rhein-sieg-<br/>kreis.de) hergestellt werden.

ÖRTLICHE NOTDIENSTE

**Kostenloses ergänzendes  
Beratungsangebot in Hennef für  
Menschen mit Behinderung und  
die von Behinderung bedroht  
sind, sowie ihre Angehörigen**

Die Ergänzende unabhängige  
Teilhabeberatung (EUTB®) der ZNS-  
Stiftung bietet Beratungen zu allen  
Themen rund um Rehabilitation und  
Teilhabe in Hennef an. Menschen  
mit Behinderung und die von  
Behinderung bedroht sind, sowie ihre  
Angehörigen können sich kostenlos,  
unabhängig und ergänzend zu  
anderen Stellen beraten lassen. Die  
Beratenden sind ausgebildete

Fachkräfte und geben Rat und  
Orientierung im Sozialleistungs-  
system. Die Beratung erfolgt auf  
Augenhöhe. Im Mittelpunkt stehen  
die Bedürfnisse und selbstbestimmte  
Lebensplanung der ratsuchenden  
Person.

**Terminvereinbarung:** täglich von  
9 bis 15 Uhr oder jederzeit per  
E-Mail unter [info@eutb-rsk.de](mailto:info@eutb-rsk.de)  
**Kontaktaufnahme:** unter 02242  
9350960 und weitere Infos unter  
[www.eutb-rsk.de](http://www.eutb-rsk.de)  
**Adresse:** EUTB® Rhein-Sieg-  
Kreis der ZNS-Stiftung, Burggasse  
1 im Castello Haus, 53773 Hennef

Tierärztlicher Ringnotdienst

Unter [https://tierarzt-notdienst-  
rhein-sieg-kreis.de](https://tierarzt-notdienst-<br/>rhein-sieg-kreis.de) können sich  
Haustierbesitzer\*innen erkundi-  
gen, welche tierärztliche Praxis

Notdienst hat.  
Der Notdienst ist nur am  
Wochenende und an Feiertagen  
von 10 bis 18 Uhr verfügbar.

ALLGEMEINE NOTDIENSTE

- |                               |  |
|-------------------------------|--|
| • Polizei-Notruf              | 110  |
| • Feuerwehr/Rettungsdienst    | 112  |
| • Ärzte-Notruf-Zentrale       | 116 117  |
| • Gift-Notruf-Zentrale        | 0228 192 40                                    |
| • Telefon-Seelsorge           | 0800 111 01 11 (ev.)<br>0800 111 02 22 (kath.) |
| • Nummer gegen Kummer         | 116 111  |
| • Kinder- und Jugendtelefon   | 0800 111 03 33                                 |
| • Anonyme Geburt              | 0800 404 00 20                                 |
| • Eltern-Telefon              | 0800 111 05 50                                 |
| • Initiative vermisste Kinder | 116 000  |
| • Opfer-Notruf                | 116 006  |



5820

seit 1932

Wir fahren rund um die Uhr!

TAXI 5820

Wisser

Ihr Spezialist für Krankenfahrten  
(Strahlen-, Chemo-, Dialysefahrten)  
Rufen Sie an, wir beraten Sie gerne.

- Krankenfahrten
- Flughafentransfer
- Kurierfahrten
- Clubtouren

Brölstraße 29 · 53809 Ruppichteroth · Telefon: 0 22 95 / 58 20



Herausgeber und verantwortlich für den Inhalt der amtlichen Bekanntmachungen für die Gemeinde Ruppichteroth: Gemeindeverwaltung Ruppichteroth, Bürgermeister Mario Loskill, Rathausstraße 18, 53809 Ruppichteroth. Verantwortlich für sonstige amtliche Veröffentlichungen sind die bekanntmachenden Behörden. Erscheinungsweise wöchentlich freitags. Das Mitteilungsblatt Ruppichteroth kann bei Rautenberg Media (02241 260-380) oder der Gemeinde Ruppichteroth im Einzelbezug bestellt werden (2,00 Euro zzgl. Versand). In unaufschiebbaren Fällen wird außerhalb des normalen Erscheinungstermins ein Sonderdruck herausgegeben.

# Satzung der Gemeinde Ruppichteroth über die Erhebung von Erschließungsbeträgen (Erschließungsbeitragssatzung - EBS) vom 20.08.2024

Der Rat der Gemeinde Ruppichteroth hat in seiner Sitzung am 04.07.2024 aufgrund des § 132 des Baugesetzbuchs in der Fassung der Bekanntmachung vom 3. November 2017 (BGBl. I S. 3634), das zuletzt durch Artikel 2 des Gesetzes vom 8. August 2020 (BGBl. I S. 1728) geändert worden ist, und des § 7 der Gemeindeordnung für das Land Nordrhein-Westfalen in der Fassung der Bekanntmachung vom 14.07.1994, zuletzt geändert durch Gesetz vom 29.09.2020 (GV. NRW. S. 916), folgende Satzung beschlossen:

**§ 1 Erhebung von Erschließungsbeiträgen**

Erschließungsbeiträge werden nach den Bestimmungen des Baugesetzbuchs und dieser Satzung erhoben.

**§ 2 Art und Umfang der Erschließungsanlagen**

- (1) Erschließungsanlagen sind
  - 1. die zum Anbau bestimmten oder die für entsprechend den baurechtlichen Vorschriften gewerblich zu nutzenden Flächen erforderlichen öffentlichen Straßen, Wege und Plätze;
  - 2. die öffentlichen aus rechtlichen oder tatsächlichen Gründen mit Kraftfahrzeugen nicht befahrbaren Verkehrsanlagen innerhalb der Baugebiete (z.B. Fußwege, Wohnwege);
  - 3. die zur Erschließung der Baugebiete notwendigen Sammelstraßen;
  - 4. öffentliche Parkflächen für Fahrzeuge aller Art sowie Grünanlagen mit Ausnahme von Kinder-spielplätzen, soweit sie Bestandteil der in den Absätzen 1 bis 3 genannten Verkehrsanlagen oder nach städtebaulichen Grundsätzen innerhalb der Baugebiete zu deren Erschließung notwendig sind;
- 5. Anlagen zum Schutz von Baugebieten gegen schädliche Umwelteinwirkungen i.S. des Bundes- Immissionsschutzgesetzes, auch wenn sie nicht Bestandteil der Erschließungsanlagen sind.
- (2) Beitragsfähig ist der Erschließungsaufwand für
  - 1. Straßen, Wege und Plätze zur Erschließung von Grundstücken in Baugebieten (Anlagen nach § 127 Abs. 2 Nr. 1 BauGB) mit einer zulässigen Bebauung von
    - a) bis zu zwei Geschossen bis zu einer Breite von 18 m,
    - b) über zwei Geschossen bis zu vier Geschossen bis zu einer Breite von 24 m,
    - c) über vier Geschossen bis zu einer Breite von 32 m, wenn sie beidseitig zum Anbau bestimmt sind;
  - 2. Straßen, Wege und Plätze zur Erschließung von Grundstücken in Baugebieten (Anlagen nach § 127 Abs. 2 Nr. 1 BauGB) mit einer zulässigen Bebauung von
    - a) Bis zu zwei Geschossen bis zu einer Breite von 12m,
    - b) über zwei Geschossen bis zu vier Geschossen bis zu einer Breite von 18 m,
    - c) über vier Geschossen bis zu einer Breite von 24m, wenn sie einseitig zum Anbau bestimmt sind;
  - 3. Straßen, Wege und Plätze im Kerngebiet, im Gewerbegebiet und im Industriegebiet (Anlagen nach § 127 Abs. 2 Nr. 1 BauGB) bis zu einer Breite von 24 m, wenn sie beidseitig und bis zu 18 m, wenn sie einseitig zum Anbau oder zur gewerblichen Nutzung bestimmt sind;
  - 4. Fußwege und Wohnwege (Anlagen nach § 127 Abs. 2 Nr. 2 BauGB) bis zu einer Breite von 5 m;
  - 5. Sammelstraßen (§ 127 Abs. 2 Nr. 3 BauGB) bis zu einer Breite von 21 m;
  - 6. Parkflächen und Grünanlagen, soweit sie zu Verkehrsanlagen im Sinne von Nr. 1 bis 3 und Nr. 5 gehören, bis zu einer Breite von 5 m und Grünanlagen bei Anlagen nach Nr. 4 bis zu einer Breite von 2 m;
  - 7. Parkflächen und Grünanlagen, soweit sie nicht Bestandteil der in

Nr. 1 bis 5 genannten Ver- kehrsanlagen sind, aber nach städtebaulichen Grundsätzen innerhalb der Baugebiete zu deren Erschließung notwendig sind, bis zu 20 v.H. der Summe der Grundstücksflächen der durch sie erschlossenen Grundstücke;

- 8. Der Umfang von Anlagen nach § 2 Abs. 5 wird durch eine ergänzende Satzung im Einzelfall geregelt.
- (3) Die in Abs. 1 Nr. 1 bis 3 und Nr. 5 genannten Breiten umfassen Fahr- und Standspuren, Rad- und Gehwege, Schrammborde und Sicherheitsstreifen, nicht dagegen eventuelle Parkflächen und Grünanlagen.
- (4) Die in Abs. 1 Nr. 4 genannte Breite umfasst nicht eventuelle Grünanlagen.
- (5) Die in Abs. 1 genannten Breiten sind die Durchschnittsbreiten; sie werden ermittelt, indem die Fläche der gesamten Erschließungsanlagen durch die Länge der Anlagenachse geteilt wird.
- (6) Die in Abs. 1 genannten Breiten umfassen nicht die zu den Erschließungsanlagen gehörenden und zu ihrer Herstellung notwendigen Böschungen und Stützmauern sowie die Fahrbahnen der Ortsdurchfahrten von Bundes-, Landes- und Kreisstraßen in der Breite ihrer anschließenden freien Strecken.
- (7) Ergeben sich aus der Nutzung der Grundstücke im Sinne von Abs. 1 unterschiedliche Breiten, so ist der Aufwand für die größte Breite beitragsfähig.
- (8) Endet eine Straße mit einem Wendehammer, so vergrößern sich die in Abs. 1 bestimmten Brei-ten für den Bereich des Wendehammers von 50 v.H., mindestens aber um 8 m.

**§ 3 Ermittlung des beitragsfähigen Erschließungsaufwands**

Der beitragsfähige Erschließungsaufwand wird nach den tatsächlichen Kosten ermittelt.

**§ 4 Anteil der Gemeinde am beitragsfähigen Erschließungsaufwand**

Die Gemeinde trägt 10 vom Hundert des beitragsfähigen Erschließungsaufwands.

**§ 5 Verteilung des umlagefähigen Erschließungsaufwands**

- (1) Der nach §§ 2 und 3 ermittelte und gemäß § 4 reduzierte beitragsfähige Erschließungsaufwand wird auf die erschlossenen Grundstücke (Abrechnungsgebiet) nach deren Flächen verteilt. Dabei wird die unterschiedliche Nutzung der erschlossenen Grund- stücke nach Art und Maß berücksichtigt. Als Grundstücksfläche, die der Verteilung der umlagefähigen Erschließungskosten zugrunde gelegt wird, gilt grundsätzlich die Fläche des Buchgrundstücks. Im Außenbereich gelegene Grundstücke bleiben unberücksichtigt.
- (2) Gehen Grundstücke vom Innenbereich in den Außenbereich über und ergibt sich die Grenze zwischen Innen- und Außenbereich nicht aus den Grenzen des räumlichen Geltungsbereichs eines Bebauungsplans oder einer Satzung gemäß § 34 Abs. 4 des Baugesetzbuchs, so gilt als Grundstücksfläche die tatsächliche Grundstücksfläche bis zu einer Tiefe von 40 m von der Er- schließungsanlage; reicht die bauliche, gewerbliche oder eine der baulichen oder gewerblichen gleichartige (erschließungs- beitragsrechtlich relevante) Nutzung über diese Begrenzung hinaus, so ist die Grundstückstiefe maßgebend, die durch die hintere Grenze der Nutzung bestimmt wird.
- (3) Zur Berücksichtigung des unterschiedlichen Maßes der Nutzung wird die Fläche (Abs. 1 oder Abs. 2) vervielfacht mit
  - a) 1,0 bei einer Bebaubarkeit mit einem Vollgeschoss,
  - b) 1,3 bei einer Bebaubarkeit mit zwei Vollgeschossen,



- c) 1,5 bei einer Bebaubarkeit mit drei Vollgeschossen,
  - d) 1,6 bei einer Bebaubarkeit mit vier oder fünf Vollgeschossen,
  - e) 1,7 bei einer Bebaubarkeit mit sechs oder mehr Vollgeschossen,
  - f) 0,5 bei Grundstücken, die in einer der baulichen oder gewerblichen Nutzung vergleichbaren Weise genutzt werden können (z. B. Dauerkleingärten, Freibäder, Friedhöfe, Sportanlagen).
- (4) Für Grundstücke innerhalb des Geltungsbereiches eines Bebauungsplanes ergibt sich die Zahl der Vollgeschosse wie folgt:
- a) Ist die Zahl der Vollgeschosse festgesetzt, aus der höchstzulässigen Zahl der Vollgeschosse.
  - b) Sind nur Baumassenzahlen festgesetzt, gilt als Zahl der Vollgeschosse die Baumassenzahl geteilt durch 3,5, wobei Bruchzahlen auf volle Zahlen abgerundet werden.
  - c) Ist nur die zulässige Gebäudehöhe festgesetzt, gilt als Zahl der Vollgeschosse die höchstzulässige Höhe geteilt durch 2,3, wobei Bruchzahlen auf volle Zahlen abgerundet werden.
- Ist tatsächlich eine höhere als die festgesetzte Zahl der Vollgeschosse zugelassen oder vorhanden, ist diese zugrunde zu legen; dies gilt entsprechend, wenn die zulässige Baumassenzahl oder die höchstzulässige Gebäudehöhe überschritten werden. Enthält eine Satzung nach § 34 Abs. 4 BauGB entsprechende Festsetzungen, so gelten die Regelungen der Buchst. a) bis c) entsprechend.
- (5) Für Grundstücke außerhalb des Geltungsbereiches eines Bebauungsplanes oder für Grundstücke, für die ein Bebauungsplan oder eine Satzung nach § 34 Abs. 4 BauGB die Zahl der Vollgeschosse, die Baumassenzahl oder die Gebäudehöhe nicht festsetzt, ergibt sich die Zahl der Vollgeschosse:
- a) Bei bebauten Grundstücken aus der Höchstzahl der tatsächlich vorhandenen Vollgeschosse. Ist die Zahl der Vollgeschosse wegen der Besonderheit des Bauwerkes nicht feststellbar, gilt als Zahl der Vollgeschosse die Höhe des Bauwerkes geteilt durch 2,3, wobei Bruchzahlen auf volle Zahlen abgerundet werden.
  - b) Bei unbebauten, aber bebaubaren Grundstücken aus der Zahl der auf den Grundstücken der näheren Umgebung überwiegend vorhandenen Vollgeschosse.
  - c) Bei Grundstücken, auf denen keine Bebauung zulässig ist, die aber gewerblich genutzt werden können, wird ein Vollgeschoss zugrunde gelegt.
  - d) Bei Grundstücken, auf denen nur Garagen oder Stellplätze zulässig oder vorhanden sind, wird ein Vollgeschoss zugrunde gelegt.
- (6) Zur Berücksichtigung der unterschiedlichen Art der Nutzung werden die in Abs. 3 festgesetzten Faktoren um 0,5 erhöht, wenn in einem Abrechnungsgebiet (§ 5) außer diesen Grundstücken auch andere Grundstücke erschlossen werden:
- a) Bei Grundstücken in durch Bebauungsplan festgesetzten Kern-, Gewerbe- oder Industriegebieten sowie Sondergebieten mit der Nutzungsart: Einkaufszentren, großflächige Handelsbetriebe, Messe-, Ausstellungs-, Kongress und Hafengebiet;
  - b) Bei Grundstücken in Gebieten, in denen ohne Festsetzung durch Bebauungsplan eine Nutzung wie in den unter Buchstabe a) genannten Gebieten vorhanden oder zulässig ist;
  - c) Bei Grundstücken außerhalb der unter den Buchstaben a) und b) bezeichneten Gebiete, die gewerblich, industriell oder in ähnlicher Weise (z. B. Grundstücke mit Büro-, Verwaltungs-, Post-, Bahn-, Krankenhaus- oder Schulgebäuden) genutzt werden, wenn diese Nutzung nach Maßgabe der tatsächlich vorhandenen Geschossflächen überwiegt. Liegt eine derartige Nutzung ohne Bebauung oder zusätzlich zu Bebauung vor, gilt die tatsächlich so genutzte Fläche als Geschossfläche.

## § 6 Mehrfach erschlossene Grundstücke

- (1) Für Grundstücke, die von mehr als einer vollständig in der Baulast der Gemeinde stehenden Erschließungsanlage i.S. des § 2 Abs. 1 Nr. 1 erschlossen werden, ist die Grundstücksfläche nach § 5 Abs. 1 oder Abs. 2 bei der Verteilung des umlagefähigen Aufwands für jede Erschließungsanlage nur mit zwei Dritteln anzusetzen.
- (2) Eine Ermäßigung nach Absatz 1 ist nicht zu gewähren,

- a) wenn Erschließungsbeiträge für die weitere Erschließungsanlage im Sinne von § 127 Abs. 2 BauGB nach geltendem Recht nicht erhoben worden sind und auch künftig nicht erhoben werden,
- b) wenn die Ermäßigung dazu führen würde, dass sich der Beitrag für die anderen Grundstücke im Abrechnungsgebiet um mehr als 50 vom Hundert erhöht.
- c) wenn das Grundstück mit einem Artzuschlag gem. § 5 Abs. 6 belegt ist.

## § 7 Kostenspaltung

Der Erschließungsbeitrag kann für

1. Grunderwerb,
2. Freilegung,
3. Fahrbahnen,
4. Radwege,
5. Gehwege,
6. unselbstständige Parkflächen,
7. unselbstständige Grünanlagen,
8. Mischflächen,
9. Entwässerungseinrichtungen und
10. Beleuchtungseinrichtungen

gesondert und in beliebiger Reihenfolge erhoben werden.

Mischflächen im Sinne von Nr. 8 sind solche Flächen, die innerhalb der Straßenbegrenzungslinien Funktionen der in den Nrn. 3 bis 7 genannten Teileinrichtungen miteinander kombinieren und bei der Gliederung der Erschließungsanlage ganz oder teilweise auf eine Funktionstrennung verzichten.

## § 8 Merkmale der endgültigen Herstellung der Erschließungsanlagen

- (1) Straßen, Wege und Plätze, mit Kraftfahrzeugen nicht befahrbare Verkehrsanlagen, Sammelstraßen und selbstständige Parkflächen sind endgültig hergestellt, wenn

- a) ihre Flächen im Eigentum der Gemeinde stehen und
- b) sie über betriebsfertige Entwässerungs- und Beleuchtungseinrichtungen verfügen.

Die flächenmäßigen Bestandteile ergeben sich aus dem Bauprogramm.

- (2) Die flächenmäßigen Bestandteile der Erschließungsanlage sind endgültig hergestellt, wenn

- a) Fahrbahnen, Gehwege und Radwege eine Befestigung auf tragfähigem Unterbau mit einer Decke aus Asphalt, Beton, Platten oder Pflaster aufweisen; die Decke kann auch aus einem ähnlichen Material neuzeitlicher Bauweise bestehen;
- b) unselbstständige und selbstständige Parkflächen eine Befestigung auf tragfähigem Unterbau mit einer Decke aus Asphalt, Beton, Platten, Pflaster oder Rasengittersteinen aufweisen; die Decke kann auch aus einem ähnlichen Material neuzeitlicher Bauweise bestehen;
- c) unselbstständige Grünanlagen gärtnerisch gestaltet sind;
- d) Mischflächen in den befestigten Teilen entsprechend Buchstabe a) hergestellt und die unbefestigten Teile gemäß Buchstabe c) gestaltet sind.

- (3) Selbstständige Grünanlagen sind endgültig hergestellt, wenn ihre Flächen im Eigentum der Gemeinde stehen und gärtnerisch gestaltet sind.

## § 9 Immissionsschutzanlagen

Bei Anlagen zum Schutz von Baugebieten gegen schädliche Umwelteinwirkungen im Sinne des Bundes-Immissionsschutzgesetzes werden Art, Umfang, Merkmale der endgültigen Herstellung sowie die Verteilung des beitragsfähigen Erschließungsaufwands durch Satzung im Einzelfall geregelt.

## § 10 Vorausleistungen

Die Gemeinde kann für Grundstücke, für die eine Beitragspflicht noch nicht oder nicht in vollem Umfang entstanden ist, Vorausleistungen bis zur Höhe des voraussichtlichen Erschließungsbeitrages erheben.

## § 11 Ablösung des Erschließungsbeitrages

Der Erschließungsbeitrag kann vor Entstehen der Beitragspflicht vertraglich abgelöst werden. Der Ablösungsbetrag bemisst sich nach der voraussichtlichen Höhe des nach Maßgabe dieser Satzung zu ermittelnden Erschließungsbeitrages.

>>

# AMTLICHE BEKANNTMACHUNGEN

## § 12 Inkrafttreten

Diese Satzung tritt am Tag nach ihrer öffentlichen Bekanntmachung in Kraft. Gleichzeitig tritt die Satzung über die Erhebung von Erschließungsbeiträgen vom 4.4.1977 in der Fassung des I. Nachtrags vom 07.11.1977 und des II. Nachtrags vom 07.03.1984 außer Kraft.

## Bekanntmachungsanordnung

Die vorstehende Satzung der Gemeinde Ruppichteroth über die Erhebung von Erschließungsbeiträgen (Erschließungsbeitragssatzung - EBS) wird hiermit öffentlich bekanntgemacht.

Es wird darauf hingewiesen, dass eine Verletzung von Verfahrens- und Formvorschriften

der Gemeindeordnung für das Land Nordrhein-Westfalen (GO NRW) beim Zustandekommen dieser Satzung nach Ablauf von sechs Monaten seit dieser Bekanntmachung nicht mehr geltend gemacht werden kann, es sei denn,

- a) eine vorgeschriebene Genehmigung fehlt oder ein vorgeschriebenes Anzeigeverfahren wurde nicht durchgeführt,
- b) diese Satzung ist nicht ordnungsgemäß öffentlich bekannt gemacht worden,
- c) der Bürgermeister hat den Ratsbeschluss vorher beanstandet oder
- d) der Form- oder Verfahrensmangel ist gegenüber der Gemeinde vorher gerügt und dabei die verletzte Rechtsvorschrift und die Tatsache bezeichnet worden, die den Mangel ergibt.

Ruppichteroth, den 20. August 2024

Der Bürgermeister

Mario Loskill

## Sitzung des Hauptausschusses

Am Montag, den **26.08.2024**, um 18:00 Uhr, findet im Sitzungssaal des Rathauses in Schönenberg eine Sitzung des Hauptausschusses des Rates der Gemeinde Ruppichteroth mit folgender Tagesordnung statt:

### Öffentlicher Teil

1. Fragestunde für Einwohner
2. Mitteilungen und Anfragen

### Nichtöffentlicher Teil

3. Unterbringung von Flüchtlingen;  
hier: Aktueller Sachstandsbericht und weitere Vorgehensweise
4. Mitteilungen und Anfragen

Ruppichteroth, den 16.08.2024

Der Bürgermeister

In Vertretung:

Klaus Müller



## Gemeindewerke Ruppichteroth

### Kundeninformation

Aufgrund einer Betriebsveranstaltung bleiben unsere Büroräume am  
**Donnerstag, den 29.08.2024 ab 12:30 Uhr** geschlossen.

Ab dem 30.08.2024 sind wir wieder zu den gewohnten Geschäftszeiten für Sie erreichbar und beraten Sie in den Themen Energieversorgung, Trinkwasserversorgung und Abwasserbeseitigung.

**Wir bedanken uns für Ihr Verständnis!**  
**Ihr Team der GWR GmbH**



Energie aus Ruppichteroth

ENDE AMTLICHE BEKANNTMACHUNGEN

## RATHAUS INFO



## Gemeinde Ruppichteroth

### Stellenausschreibung

Die Gemeinde Ruppichteroth sucht zum nächstmöglichen Zeitpunkt zur Verstärkung des Teams am gemeindlichen Bauhof

**eine Straßenbauerin/einen Straßenbauer**

oder

**eine Straßenwärterin/einen Straßenwärter**  
(m/w/d).

Weitere Informationen zu dieser Stellenausschreibung erhalten Sie unter  
[www.ruppichteroth.de/stellenausschreibungen](http://www.ruppichteroth.de/stellenausschreibungen).

Ruppichteroth, den 23. Juli 2024  
Der Bürgermeister  
Mario Loskill

## Fundsachen

Dem Fundamt der Gemeinde Ruppichteroth wurden folgende Fundsachen gemeldet:

- 1 Schlüssel, Fundort: Sportplatz Ruppichteroth, am 08.08.2024.
- 1 Ring, Fundort: Winterscheid, am 11.08.2024.
- 2 Ohrringe, Fundort: Winterscheid, am 13.08.2024.
- 1 Schlüsselbund, Fundort: Oeleroth, am 19.08.2024.
- 1 Autoschlüssel, Fundort: Ruppichteroth, am 20.08.2024.

Eigentümer bzw. Besitzer von Fundsachen sowie Fundtieren können bei Eigentums- bzw. Besitznachweis die Fundsache beim Ordnungsamt, Zimmer 101, in Empfang nehmen oder sich telefonisch unter den Rufnummern Tel. 02295/4924, 4935 oder 4956 melden.

Ruppichteroth, den 20.08.2024  
Der Bürgermeister  
Im Auftrage:  
Peter Gauchel

Ende: Rathaus Info



## Evangelische Kirchengemeinde

Wochenspruch zum 13. Sonntag nach Trinitatis:

„Christus Spricht: Was ihr getan habt einem von diesen meinen geringsten Brüdern, das habt ihr mir getan.“

Matthäus 25 Vers 40b

**Unsere Veranstaltungen:**

**Unser Büro hat neue Öffnungszeiten:**

**Montag geschlossen**

**Dienstag bis Donnerstag von 9 bis 11.30 Uhr geöffnet**

**Freitag, den 23. August**

8 Uhr Ökumenischer Schulgottesdienst der Sekundarschule in der Kath. Kirche

15 Uhr „Aktiv mit Krebs“

**Samstag, den 24. August**

10.30 Uhr Djembe-Gruppe

14.30 Uhr Trauung mit Pfarrer Neuhaus, getraut werden Nina und Lukas Tillenburg

**Sonntag, den 25. August**

9.30 Uhr Gottesdienst mit Pfarrer Hans-Wilhelm Neuhaus, getauft

werden Josh Nilo Liebing und Johanna Harder und öffentliche Seelsorgebeauftragung von Günter Henkel,

**kein Kirchbus**

10.30 bis 12 Uhr Ökumenische Bücherei

**Montag, den 26. August**

16.15 bis 17.45 Uhr

Kirchenhummeln (Jungschar)

19 Uhr Näh- und Bastelkurs für Erwachsene

**Dienstag, den 27. August**

8 Uhr Ökumenischer Einschulungsgottesdienst Grundschule Ruppichteroth in der Kath. Kirche

9.15 Uhr Spielgruppe (bis Kindergartenalter)

16 bis 17.30 Uhr Ökumenische Bücherei

18 Uhr Konfi Nachtreffen

**Mittwoch, den 28. August**

10 Uhr Besuchsdienstkreis

19 bis 20.30 Uhr Kirchenchor „4-Voces“

**Donnerstag, den 29. August**

9.15 Uhr Mitarbeiterbesprechung

10 bis 12 Uhr Malkurs in der „Alten Schule“

17 bis 19 Uhr Näh-Gruppe für Kinder und Jugendliche

17.15 bis 18.45 Uhr

Konfirmandenarbeit

**Freitag, den 30. August**

15 Uhr „Aktiv mit Krebs“

18 Uhr Jugendcafé für Kids ab 12 Jahre

**Samstag, den 31. August**

10.30 Uhr

Djembe-Gruppe

**Sonntag, den 1. September**

9.30 Uhr Gottesdienst

mit Pfarrer Niko Herzner

10.30 bis 12 Uhr

Ökumenische Bücherei

## Jehovas Zeugen

**Einladung - Mit Jehovas Zeugen die Bibel kennenlernen**

**Zusammenkunft:**

23. August um 19 Uhr

**Vortrag:** 25. August um 10 Uhr

**Adresse:** Wersch 65, 53804 Much



Um **eine Flasche Wein** herzustellen, werden circa **700 Trauben** benötigt



# Ihr Urlaub beginnt bei uns im Reisebüro.



TUI ReiseCenter – Martius Reisen GmbH · Frankfurter Str. 73  
53773 Hennef · Tel. 02242/4288 · E-Mail: [hennef1@tui-reisecenter.de](mailto:hennef1@tui-reisecenter.de)  
[www.tui-reisecenter.de/hennef1](http://www.tui-reisecenter.de/hennef1)

## Kath. Kirchengemeinde St. Anna

**Donnerstag, 22. August**  
**18 Uhr Hl. Messe**

StM Familien Albermann u. Dahmen u. verstorbene Angehörige

**Sonntag, 25. August 21. Sonntag im Jahreskreis**

**9.30 Uhr Hl. Messe**

**Donnerstag, 29. August**

**18 Uhr Hl. Messe**

**Sonntag, 1. September**

**22. Sonntag im Jahreskreis**

**9 Uhr Beichtgelegenheit**

**9.30 Uhr Hl. Messe**

für Agnes Kurtenbach, Alfons Kurtenbach, Pfr. Peter Kurtenbach

und für Stefan Kröschel

**15 Uhr Tauffeier für Mathilda Pätz**

### Mitteilungen

Die Einladungen zur **Erstkommunion** sind an die katholischen Kinder verschickt. Kinder, die keine Einladung erhalten haben, können dennoch angemeldet werden. Näheres dazu entnehmen Sie bitte unserer Homepage oder dem Schriftenstand.

Am Sonntag, den 1. September feiern wir um 15 Uhr die **Taufe** des Kindes Mathilda Pätz. Wir heißen sie in unserer Pfarrgemeinde

herzlich willkommen!

Bitte denken Sie auch wieder einmal an den Korb für die **Tafel**. Haltbare Lebensmittel und Dinge für den täglichen Gebrauch werden weiterhin benötigt.

Bitte beachten Sie auch die Aushänge und Informationen auf der Homepage zum **Klima-Kino „The Week“**. 3 Filme werden zu unterschiedlichen Zeiten an verschiedenen Orten gezeigt. Bitte melden Sie sich über den QR-Code oder per E-Mail oder Telefonat im Pastoralbüro an. Wir

freuen uns über eine rege Teilnahme!

**Pfarrbüro St Anna**

**Öffnungszeiten und Erreichbarkeit:**

Donnerstag von 9 Uhr bis 11 Uhr  
T: 02247-2477

sonst bitte über das Pastoralbüro in Neunkirchen

T: 02247-2333

per E-Mail: [pfarrbuero-st-anna@kath-nkse.de](mailto:pfarrbuero-st-anna@kath-nkse.de)

oder:

[pastoralbuero@kath-nkse.de](mailto:pastoralbuero@kath-nkse.de)

Homepage:

[www.pfarrverband-nk-se.de](http://www.pfarrverband-nk-se.de)

## Kath. Kirchengemeindeverband Ruppichteroth

St. Severin, Ruppichteroth

**Sonntag, 25. August**

**9.30 Uhr Hl.M.**

**16 Uhr Tiersegnung vorm Portal**

**Dienstag, 27. August**

**8.30 Uhr Schulgottesdienst**

**18.30 Uhr Hl.M. f.d. Verst. d. Woche:**

2014: M. Drawz, 2016: J. Müller,

2018: G.W. Knuth, 2019: A. Klatt

**Sonntag, 1. September**

**9.30 Uhr Hl.M. - STM E. u. F.**

Vorster - 9. JG Ä. Schmitt u. Hl.M.

f. J. Schmitt, Mucher Str.

**Besondere Mitteilungen:**

**Donnerstagssenioren:** „Café Alte

Schule“, Burgstr., Ruppichteroth:

5. September, von 15 bis 17 Uhr

Anmeldung: C. Crone 02295 1388

**Bücherei:**

sonntags 10.30 bis 12 Uhr

dienstags 10 bis 11.30 Uhr >>

## Seit 20 Jahren in Troisdorf



### GOLD UND SILBER ANKAUF

Sofortige Barauszahlung

Fragen Sie uns – Verkaufen Sie ihr Gold  
nicht ohne Vergleichsangebot!

**VERGLEICH MACHT REICH!**

**Für Goldankauf bitte  
einen Termin vereinbaren!**

Infos unter: **02241 - 9744761**

**Batteriewechsel 4,00 €**

**Große Auswahl an Trau- und Verlobungsringen vor  
Ort [www.trauringe4u.de](http://www.trauringe4u.de)**

**Altgold-Silber-Platin-Barren-Münzen-Besteck**

**Medaillen und Zahngold (auch mit Zähnen)**

**Ankauf von versilbertem Besteck (80 / 90 / 100 Auflage)**

**Ankauf von Marken-Uhren**

**Öffnungszeiten:**  
Mo. - Fr. 10.00-17.00 Uhr durchgehend  
Sa. 10.00-14.00 Uhr

**Termine nur nach Vereinbarung**

**Gerne Hausbesuche nach Terminvereinbarung! Kein Weg ist mir zu weit!**

**Kölner Straße 86 (gegenüber der Kreissparkasse) • Telefon: 02241/9744761**



# Mein Team und meinereiner suchen zur Verstärkung eine/n

## Steuerfachangestellte(n)

in Voll- oder Teilzeit

als Steuerfachkraft betreuen Sie Ihren eigenen  
Mandantenstamm (keine L+G-Buchhaltung!)

## Rechtsanwaltsfachangestellte(n)

in Voll- oder Teilzeit

für die Kanzleiorganisation und Eigenverwaltung

## Auszubildende(n) zur/zum Steuerfachangestellte(n)

mit Handelsschulabschluss

***Sie haben gehört, arbeiten in einer Steuerberatungskanzlei ist trocken und farblos? Wir können Sie vom Gegenteil überzeugen!***

Natürlich bedingen Formalitäten einen großen Teil unserer Arbeit, ansonsten sind die an uns gestellten **Aufgaben vielfältig und spannend**; auch für eine(n) Auszubildende(n).

Wir sind ein **kleines, familiäres Team**. Sie dürfen erwarten, dass Ihre Arbeit eine **große Wertschätzung** erfährt. Technisch arbeiten wir auf **modernstem Standard**.

Bei Bedarf stelle ich Ihnen einen **Dienstwagen** zur Verfügung, auf Wunsch ein Elektroauto (unsere Ladestation befindet sich direkt vor dem Haus).

Ich stelle jedem meiner Mitarbeiter ein **Mobiltelefon** zur Verfügung (Marke nach Wahl). Gerne übernehme ich den Beitrag für Ihr **Fitnessstudio**. Meine Mitarbeiter(innen) sind im Krankenhaus **Privatpatienten**.

Die Kanzlei liegt in Rufweite zur nächsten **Bushaltestelle, Parkplätze vor dem Haus** sind ausreichend vorhanden.

**Bitte senden Sie die üblichen Bewerbungsunterlagen an  
dh@dieter-hoehne.de.**

**Gerne können Sie mich vorher auch unter 0171 / 3174294 anrufen!**

(Personalvermittler werden höflich darum gebeten, mich nicht zu kontaktieren!)

# Dieter Höhne

STEUERBERATER / TAX ACCOUNTANT

Reutherstraße 1 a-c  
53773 Hennef

[www.dieter-hoehne.de](http://www.dieter-hoehne.de)

u. 16 bis 17.30 Uhr  
**St. Maria Magdalena, Schönenberg**  
**Sonntag, 25 August**  
10.50 Uhr Friedensgebet  
11 Uhr Hl.M. - 3. JG E. Buchta - JG E. u. W. Wildrath u. Hl.M. f. T. Michels - JG K. u. A. Müller u. Hl.M. f. D. Müller, Kammerich - JG St. Müller u. Hl.M. f. C. Neef - JG M. u. J. Krey - EL H. u. R. Fischer, Kammerich  
12 Uhr Taufe  
17.30 Uhr Hl. Messe f.d. Firmbewerber  
**Mittwoch, 28. August**  
8.30 Uhr Hl.M.  
**Donnerstag, 22. August**  
18.30 Uhr Hl.M. - f.d. Verst. d. Woche: 2021: E. Buchta  
**Sonntag, 1. September**  
10.50 Uhr Friedensgebet  
11 Uhr Hl.M.  
17.30 Uhr Hl. Messe f.d. Firmbewerber  
**Besondere Mitteilung:**  
**Katholische Frauengemeinschaft Schönenberg**  
**Suppenessen am 22. September nach der Hl.M. m. Mandolinenverein Bonn/Sieglar**  
Halten Sie sich den Termin schon einmal frei...  
Ihre kfd Schönenberg

**St. Josef, Bröleck**  
**Samstag, 24. August**  
15 Uhr Trauung Fabian Krupp u. Julia Funke  
16.15 Uhr Beichtgelegenheit  
17 Uhr Hl.M. - JG H. Potsch u. Hl.M. f.d. verst. Ang. - LuV d. Fam. Happ u. Rösgen  
**Montag, 26. August**  
17 Uhr Betstunde f.d. Frieden  
**Dienstag, 27. August**  
10 Uhr Lobpreis Cantate Deo  
**Freitag, 30. August**  
17 Uhr RK  
18 Uhr Hl.M.  
**Samstag, 31. August**  
16.15 Beichtgelegenheit  
17 Uhr Hl.M zur Silberkommunion anschl. gemütl. Treff am Grill  
**St. Servatius, Winterscheid**  
**Samstag, 24. August**  
18.30 Hl.M.  
**Sonntag, 25. August**  
9.30 Uhr Hl.M.  
**Mittwoch, 28. August**  
18.30 Uhr Hl.M. f.d. Verst. d. Woche: 2017: I. Reyning, 2019: E. Schwarz  
**Donnerstag, 29. August**  
15 Uhr Diamanthochzeit Lieschen u. Heinz Post  
**Freitag, 23. August**

8.30 Uhr Hl.M. in Fußhollen  
**Samstag, 31. August**  
18.30 Hl.M. - JG T. Hüllmann - JG G. Hüllmann  
**Sonntag, 1. September**  
9.30 Uhr Hl.M. zur Jubelkommunion mit Taufe - SWA M. Reuter - JG K. Krämer u. Hl.M. f.d. LuV der Fam. Blum u. Krämer - LuV d. Fam. H. Scherner - EL H. u. W. Walterscheid, Litterscheid  
**Besondere Mitteilung:**  
**Bücherei:**  
Sonntag: 10 bis 12 Uhr  
Dienstag: 8.30 bis 10 Uhr  
Mittwoch: 17 bis 19 Uhr  
**Kontaktbüro Winterscheid:**  
Mittwoch: 16 bis 17 Uhr  
**Besondere Mitteilung Kirchengemeindeverband:**  
**Weitere Angebote unseres Kath. Familienzentrums Bröltal'** finden Sie auf unserer Internetseite: [www.familienzentrum-broeltal.de](http://www.familienzentrum-broeltal.de). Die Angebote werden gefördert vom kath. Bildungswerk.  
**Der Kinderchor m. Sophia Löwenstein pausiert**  
**Lotenpunkt Ruppichterorth im „Café Alte Schule“, Burgstr. 14 - Neue Anschrift!**  
Jeden 2. u. 4. Donnerstag / Monat von 15 bis 17 Uhr / 015736532204 erreichbar. Die Soziallotsen sind für jeden da - unabhängig von Konfession oder Weltanschauung.  
**Geldspenden für Ahrweiler:**  
Kirchengemeindeverband Ruppichterorth  
IBAN  
DE 29 3706 9520 6505 7000 13  
Stichwort: „Hilfe Ahrweiler“  
Bei erwünschter Spendenquittung bitte vollständige Anschrift angeben. Ein großes Danke an alle Spender, Helfer und das Organisationsteam!  
**Tafel:**  
Die Tafel versorgt über 400 Personen aus unseren Pfarreien,

die sich über jede Hilfe freuen. Abgabemöglichkeiten Die bis Do 9 bis 11 Uhr u. nach Vereinbarung: Team Tafel (015901351324)  
Oder Sie spenden Geld, von dem die Tafelmitarbeiter genau das kaufen können, was am nötigsten fehlt: Spenden: VR Bank Rhein-Sieg; DE44370695206506541024 [www.skm-rhein-sieg.de](http://www.skm-rhein-sieg.de)  
**Kleiderkammer:**  
Die Kleiderkammer ist jeden 2. Do 13 bis 15 Uhr geöffnet: 5. und 19. September; 2. und 17. Oktober; 14. und 28. November; 12. Dezember Ruppichterorth, Mucher Straße 13.; Das Angebot wendet sich an alle Interessierten.  
Momentan werden verkehrstüchtige Fahrräder dringend gesucht. Info: K. Schramm (02295 5848 / 6406)  
**Alle Termine** sind vorbehaltlich einer Änderung. Bitte informieren Sie sich auf unserer Homepage über den aktuellen Stand.  
**Gebetsintentionen bitte immer einen Monat im Voraus angeben.**  
Die Gebetsintentionen können telefonisch, per Mail oder mit dem Bestellformular, das in den Kirchen ausliegt, aufgegeben werden. Vielen Dank!  
**Pastoralbüro**  
Mo bis Fr: 9 bis 12 Uhr u. nach Vereinbarung  
02295 5161;  
[pastoralbuero.ruppichterorth@erzbistum-koeln.de](mailto:pastoralbuero.ruppichterorth@erzbistum-koeln.de)  
Legende:  
(A!) - Anmeldung im Pastoralbüro  
EL - Eheleute  
Hl.M. - Heilige Messe  
JG - Jahrgedächtnis  
LuV - Lebenden und Verstorbenen  
RK - Rosenkranz  
STM - Stiftungsmesse  
SWA - Sechswochenamt  
[www.katholisch-im-broeltal.de](http://www.katholisch-im-broeltal.de)

Termine jetzt auch online buchbar  
[johanniter.de/hausnotruf](http://johanniter.de/hausnotruf)



## Sicherheit auf Knopfdruck! Der Johanniter-Hausnotruf

 **0800 88 11 220** (gebührenfrei)



**JOHANNITER**  
Aus Liebe zum Leben

### Hilfe per Knopfdruck

Sie leben alleine? Dann sollten Sie sich für den Hausnotruf entscheiden. 24 Stunden am Tag können Sie im Notfall in Ihrer Wohnung Sprechkontakt zur Johanniter-Sicherheitszentrale herstellen. Wie geht das? Sie tragen einen Funksender bei sich, mit dem Sie in Notfällen per Knopfdruck die Johanniter kontaktieren können.

Testen Sie unseren Hausnotruf, die Erstberatung ist unverbindlich. Bei Interesse installieren wir die Geräte bei Ihnen zuhause, ein einfacher Strom- und Telefonanschluss genügt. Auf Wunsch liefern wir auch kontaktlos. Die Johanniter beraten Sie gerne dazu, rufen Sie uns an.  
[www.johanniter.de/hausnotruf](http://www.johanniter.de/hausnotruf)

Dem begabten  Kind zuliebe!

staatlich anerkannt

**KUNSTKOLLEG gGmbH**  
GESAMTSCHULE, BERUFLICHES  
GYMNASIUM FÜR GESTALTUNG

5. bis 10., 11. bis 13. Klasse:  
Abitur, Fachabitur,  
Mittl. Reife, Hauptschulreife

**Lernstand+Abi.:NRW-Spitze**

staatlich anerkannt

**AKADEMIE FÜR KUNST & DESIGN**

Vollzeitsstudium Grafik-Design  
**RSAAK-DIPLOM**  
Ziel: Bachelor Professional  
mit integrierter  
Fachhochschulreife bei Bedarf

**8-Jahres-Rückblick: Alle im Job**



Wehrstr.143+12•53773 Hennef•Tel.:02242-2141/9698860•[www.rsak.de](http://www.rsak.de)



# Herz- und Gefäßtag zu freiem Eintritt

Die Veranstaltung im Gürzenich wartet mit reichlich Wissenswertem rund ums Herz und auch mit prominenten Gästen auf

### Stadtbezirk Porz / Innenstadt Köln

- Freier Eintritt für alle Interessierte, zudem reichlich Informatives, Wissenswertes und Unterhaltsames zum Herzen, seiner Gesundheit und zu Behandlungsmöglichkeiten bei Erkrankungen des Herzens bietet der inzwischen 14. Herz- und Gefäßtag. Einladende sind Prof. Dr. Marc Horlitz, der Chefarzt der Kardiologie im Krankenhaus Porz am Rhein, und sein Team. Dabei steht vor allem der Mehrwert für das Publikum im Mittelpunkt: Die Vorträge zu aktuellen Themen der Herzmedizin werden leicht verständlich präsentiert. Zudem können die Besucher auch ins persönliche Gespräch mit den Mediziner\*innen kommen. „Mir ist es ein großes Anliegen, die Bevölkerung von Köln und Umgebung mit den modernsten Möglichkeiten in der Erkennung und Behandlung von Herz- und Gefäßerkrankungen auf den neuesten Stand zu bringen“, erklärt Prof. Dr. Horlitz die Ziele der Veranstaltung. Neben den erfahrenen Mediziner\*innen sind auch die Gäste Journalistin und Moderatorin Martina Eßer, bekannt aus der Sendung WDR Aktuell, und Entertainer und Moderator Guido Cantz mit vor Ort. Martina Eßer spricht in einer Podiumsdiskussion zusammen mit zwei Kardiologinnen über

die Besonderheiten des weiblichen Herzens. Guido Cantz ist Teil einer Live-Demonstration, bei der eine Drohne mit einem lebensrettenden AED-Defibrillator zielgenau durch den Gürzenich auf die Bühne fliegen wird, um dann unter Anleitung zu zeigen, wie eine erfolgreiche Reanimation im Notfall durchgeführt wird. „Wir sind im Krankenhaus Porz am Rhein im unermüdlichen Einsatz, immer für die Herzen unserer Patienten mit hochqualifiziertem Personal und modernsten technischen Geräten da zu sein“, so Prof. Dr. Horlitz. In weiteren Kurz-Vorträgen und Experten-Gesprächen geht es so zudem um die frühe Ablation von Vorhofflimmern, um sondenlose Herzschrittmacher, um die Wichtigkeit der Psychokardiologie, um Durchblutungsstörungen der Gefäße und Herzklappenbehandlung ohne OP, aber auch um Risikofaktoren für Herz und Gefäße wie Rheuma oder Bandscheibenerkrankungen, und um Künstliche Intelligenz in der Medizin. Der 14. Herz- und Gefäßtag, unter der Schirmherrschaft der Deutschen Herzstiftung, findet erneut im großen Saal des traditionsreichen Gürzenich in der Kölner Innenstadt statt. Los geht es am Samstag, 14. September, um 9:30 Uhr. Dann eröffnen Chefarzt Prof. Dr. Marc Horlitz und der Geschäftsführer des Porzer



Chefarzt Prof. Dr. Marc Horlitz und sein Team freuen sich auf viele Besucher\*innen.

Krankenhauses, Dr. Andreas Weigand, das umfangreiche Programm. Eine Anmeldung für den Besuch ist nicht erforderlich.



Journalistin und WDR-Moderatorin Martina Eßer spricht in einer Podiumsdiskussion über das weibliche Herz.



Entertainer und Moderator Guido Cantz ist Teil einer Drohnen-Vorführung.

## 14. HERZ- UND GEFÄßTAG FÜR ALLE BÜRGERINNEN UND BÜRGER

Moderation und Vorträge: Prof. Horlitz und sein Ärzteteam

### PROGRAMMHIGHLIGHTS

- Live-Demonstration der modernen Drohnentechnik im medizinischen Einsatz mit **Guido Cantz**
- Podiumsgespräch „Das weibliche Herz in Gefahr! Was ist anders?“ mit **Martina Eßer**
- Expertengespräch zur Revolution in der Medizin durch Künstliche Intelligenz!
- Herzkonferenz live! Wie ist eine optimale und individuelle Behandlung von Herzklappen mit personalisierter Medizin möglich?

### WEITERE VORTRÄGE ZU

Risikofaktor Rheuma | Herz-CT bei KHK? | Entzündungen der Bandscheibe | Sondenlose Herzschrittmacher | Frühe Katheterablation von Vorhofflimmern | Psychokardiologie | Alarmzeichen Schafensterkrankheit | Zweites Leben mit einem Kunstherz?

Prof. Dr. med. Marc Horlitz  
Chefarzt der Klinik für Kardiologie,  
Elektrophysiologie und Rhythmologie,  
Krankenhaus Porz am Rhein



**SAMSTAG, 14.09.24, 9:30 UHR**  
**GROBER SAAL IM GÜRZENICH**  
**MARTINSTRASSE 29-37, 50667 KÖLN**  
Eintritt frei, keine Anmeldung erforderlich



# Reibekuchenfest in Schöenberg

Der Bürgerverein Schöenberg e. V. lädt ein

Am Freitag, 6. September ist es endlich wieder soweit: der Bürgerverein Schöenberg e. V. lädt herzlich ein zum traditionellen Reibekuchenfest. Lassen Sie sich verwöhnen mit Reibekuchen und Püffert satt. Eine reichhaltige Auswahl an alkoholischen und nichtalkoholischen Getränken steht natürlich ebenfalls bereit. Verbringen Sie ein paar schöne Stunden mit uns im Mehrgenerationenpark, beim Treffen mit Freunden und Bekannten und vielleicht lernen Sie bei dieser Gelegenheit ja auch neue Nachbarn kennen, zu denen Sie bisher keinen

oder kaum Kontakt hatten. Ort der Veranstaltung: Am Dorfhaus im Mehrgenerationenpark Schöenberg. Auf der Burghardt 1 Beginn: 18 Uhr Zur Deckung der Kosten stellen wir - wie gewohnt - unser Spendenschwein auf. **Wir freuen uns auf Ihren Besuch!** Ganz besonders herzlich laden wir unsere Neubürger ein. Nutzen Sie die Gelegenheit, und lernen Sie auf ganz ungezwungene Art und Weise Ihre Nachbarn kennen. Der Vorstand Bürgerverein Schöenberg e. V. [info@buergerverein-schoenberg.de](mailto:info@buergerverein-schoenberg.de)



Reibekuchen satt

# Katholische Frauengemeinschaft Schöenberg informiert

Suppenessen am 22. September / Hl. Messe mit Mandolinenverein Bonn/Sieglar

Herzliche Einladung zum Suppenessen im Pfarrheim Schöenberg am 22. September nach der Hl. Messe. Es erwartet Sie eine vielfältige Auswahl verschiedener Suppen

sowie Desserts. Mit dem Erlös unterstützt die Frauengemeinschaft die Projekte der Missionsschwestern vom Kostbaren Blut in Nairobi. Für die musikalische Begleitung

der Hl. Messe an diesem Sonntag konnten wir, dank Pfarrer Nies, wieder den Mandolinenverein Bonn/Sieglar gewinnen. Wir freuen uns, dass sie auch dieses Jahr vorbeischaun und uns mit ihrem musikalischen Programm erfreuen. Uns liegen die Projekte der Missionsschwestern sehr am Herzen. Deshalb hoffen wir auf

viele Besucher in der Hl. Messe und anschließend im Pfarrheim zum Suppenessen. Nutzen Sie die Gelegenheit, gut und günstig zu essen, mit Freunden und Bekannten gemütlich zusammen zu sitzen und auch noch Gutes zu tun! Wir freuen uns auf Sie und Ihre Unterstützung. Ihre kfd Schöenberg

**HOLLÄNDER**

ROHR-KANAL-ABFLUSS-LEITUNG

Beraten – Planen – Ausführen

Rohrreinigung / Kanal-TV / Dichtheitsprüfungen / GaLa-Bau / Tiefbau

**Notdienst** Telefon (0 22 93) 26 17

Inhaber: Michael Holländer / Scheffenkamp 19 / 51588 Nümbrecht

Mobil 0160-7 25 29 92 / [info@hollaender-rohrreinigung.de](mailto:info@hollaender-rohrreinigung.de) / [www.hollaender-rohrreinigung.de](http://www.hollaender-rohrreinigung.de)

**MARKISEN-Sommerfinale!**

\*Sofort lieferbar! Zwischenverkauf vorbehalten.

**20%+10% RABATT** auf LAGER-/AUSSTELLUNGSMARKISEN\*

**75 JAHRE RHEINISCHE FRANZ AACHEN**

MARKISENMANIFAKTUR

ZELTE UND PLANEN GMBH

Infos & Termin unter: **0228 - 46 69 89**

Röhlfeldstr. 27 • 53227 Bonn-Beuel • [www.franz-aachen.com](http://www.franz-aachen.com)

**ANZEIGEN • PROSPEKTEVERTEILUNG**

**DRUCKE • WEB-AUFTRITTE • FILM**

Rufen Sie mich an und vereinbaren Sie einen Termin mit mir.

Wir rücken Ihre Produkte und Dienstleistungen, die gesamte Leistungsfähigkeit Ihres Unternehmens, individuell nach Ihren Wünschen, ins richtige Licht.

**ZEITUNG**

Lokaler geht's nicht.

**DRUCK**

Satz.Druck.Image.

**WEB**

24/7 online.

**FILM**

Perfekter Drehmoment.

Online: [mitteilungsblatt-ruppichteroth.de/e-paper](http://mitteilungsblatt-ruppichteroth.de/e-paper) | [mitteilungsblatt-ruppichteroth.de](http://mitteilungsblatt-ruppichteroth.de) abonnieren: 02241 260-380

**Mitteilungsblatt**

für die Gemeinde **Ruppichteroth**

**ZUGLEICH** AMTSBLATT DER GEMEINDE RUPPICHTEROTH

Jede Woche in Ihrem Briefkasten

**MEDIENBERATERIN**

**Christiane Mylenbusch**

**FON** 02243 923 62 21

**MOBIL** 01578 5 67 96 81

**E-MAIL** [c.mylenbusch@rautenberg.media](mailto:c.mylenbusch@rautenberg.media)

14

Mitteilungsblatt Ruppichteroth | 63. Jahrgang | Nr. 34 | Freitag, 23. August 2024 | Kw 34 | [mitteilungsblatt-ruppichteroth.de/e-paper](http://mitteilungsblatt-ruppichteroth.de/e-paper)



TanzSportFreunde  
Seelscheid

Viel Interesse bei den Schnuppertagen

Die **TanzSportFreunde Seelscheid** hatten zu verschiedenen Schnuppertagen eingeladen. Wir haben uns sehr gefreut, dass so viele Tanzbegeisterte das Angebot angenommen haben und wir auch schon neue Mittänzer\*innen gewinnen konnten. Einfach mal was Neues ausprobieren und mit Spaß und guter Laune gemeinsam tanzen. Du hattest keine Zeit oder hast unser Angebot nicht mitbekommen? Kein Problem: Wir möchten alle Interessierten einladen in die Trainingsgruppen zu kommen um vielleicht noch einmal intensiver zu schnuppern. Die Einsteiger Linedance trainieren am Donnerstag ab 18 Uhr, in

der Aula der Grundschule in Neunkirchen, Englische Tänze am Dienstag ab 20 Uhr in der Aula der Grundschule Seelscheid und die Gesellschaftstänzer\*innen am Sonntag ab 20 Uhr auch in der Aula der Grundschule in Seelscheid. Weitere Linedancegruppen trainieren am Dienstag ab 18 Uhr und am Sonntag ab 17.30 Uhr. Linedance findet zur Zeit aus organisatorischen Gründen in Neunkirchen statt. Auf unserer Homepage finden Sie alle Infos [www.tanzsportfreunde-seelscheid.de](http://www.tanzsportfreunde-seelscheid.de) **Kontaktaufnahme per Email:** [tanzsportfreunde-seelscheid@gmx.de](mailto:tanzsportfreunde-seelscheid@gmx.de) Pressereferentin Andrea Krause



Bröltaler SC 03 ALTE HERREN

Save the Date - Tagestour am 21. September

Unser Planungsteam Flöcki, Axel, Marco und Marcel laden zur AH-Tagestour am Samstag, 21. September ein. Eine Überraschungstour mit verschiedenen Etappen. Für das leibliche Wohl ist bestensgesorgt.

Anmeldungen bitte persönlich oder per Mail ([floECKi@t-online.de](mailto:floECKi@t-online.de)) an Frank Flöck. Anmeldeschluss ist der 1. September. Kosten pro Person zehn Euro. Für die Alten Herren Marcus Wirths

**Bier- und Imbisswagen  
mit oder ohne Personal zu vermieten!**



**Top-Preise:**

**Bierwagen, Kühlwagen,  
Imbisswagen privat oder  
gewerblich zu Veranstaltungen  
aller Art zu vermieten:**

Geburtstage, Hochzeiten, Konfirmation-  
und Kommunionenfeier, Jubiläen,  
Kirmes, Vereinsfeiern,  
Straßenfeste usw.



**Bierwagen - Kühlwagen  
Imbisswagen**

**Preise auf Nachfrage.**

**Gaffel kalt gekühlt 10 L, 20 L, 30 L  
und 50 L zu Top-Preisen.**

**Tel.: 0170 34 35 008**

Besuchen Sie unseren Verkaufs-Shop auf der  
**Godesberger Straße 28 | 53842 Troisdorf**

**Mo. - Sa. 8:00 - 15:00 Uhr  
Tel.: 02241/9454565**

SEIT 22 JAHREN IN DER FUßGÄNGERZONE



**Side Brilliant**  
Ihr Juwelier des Vertrauens  
seit 2001!

**Tauringe, eigene Werkstatt  
Reparatur & Anfertigung, sofort Bargeld bei Einkauf**



**Tauringe < Solitär-Ringe < Batteriewechsel < Schmuckreparatur < Ankauf hochwertiger Uhren**

**Anfertigung von Schmuck < eigene Werkstatt < Edelsteine & Brillanten (Weißgold, Rosegold, Gelbgold)**

**Side Brilliant Juwelier | Kölner Str. 59, 53840 Troisdorf | Tel.: 02241 - 126 08 56 | Mobil: 0177 590 1111**

# Ins Wohneigentum ohne Stress?

## Die Pros und Contras des Bauens mit einem Bauträger

Gerade in urbanen Regionen sind Grundstücke rar und das Bauen mit einem Bauträger oft die einzige Möglichkeit, zu neu errichtetem Wohneigentum zu gelangen. Doch was ist der Unterschied zum Bauen als Bauherr und wo liegen die Vor- und Nachteile? Erik Stange vom Verbraucherschutzverein Bauherren-Schutzbund e. V. (BSB) erklärt: „Der Verbraucher ist in diesem Fall Erwerber der Immobilie und tritt nicht selbst als Bauherr auf.“ Eine Eigenheit des Bauträgervertrags liegt darin, dass er eigentlich eine Mischform aus Grundstückskaufvertrag und Werkvertrag ist. In der Praxis

ergeben sich bei dieser Bauform Vor- und Nachteile, die es abzuwägen gilt.

**Pro: Weniger Stress und Verantwortung**  
Der Bauträger übernimmt die Planung, Koordination und Ausführung des Bauprojekts und nimmt dem Erwerber Stress und Eigenverantwortung ab.

**Contra: Weniger individuelle Gestaltungsmöglichkeiten**  
Die individuelle Gestaltungsfreiheit kann eingeschränkt sein, da Bauträger zumeist nur eine begrenzte Auswahl an Grundrissen, Ausstattungsmerkmalen und Designoptionen anbieten.



Bender & Bender Immobilien Gruppe

Haben Sie eine Immobilie für unsere Käufer?

<b>Reichshof</b> Für einen Mehrgenerationenhaushalt suchen wir ein ZFH mit Garten und guter Anbindung an den Schulverkehr, Wfl. ab 140 m² und mind. 5 Zimmern. Preis: offen	<b>Wert-Analyse</b> Auf unserer Homepage können Sie <b>kostenlos und unverbindlich</b> eine Wert-Analyse Ihrer Immobilie anfordern. Geben Sie einfach die Daten Ihrer Immobilie ein!
<b>Nümbrecht / Zentrumsnähe</b> Für ein nettes Ehepaar suchen wir eine Eigentumswohnung mit Balkon oder Terrasse, Wfl. ab 80 m² und mindestens 3 Zimmern u. Kellerabteil. Preis: offen	<b>Waldbröl oder Ruppichterorth</b> Für einen Kunden suchen wir ein EFH, ab Bj. 2010 mit Garten, modern und gepflegt, Wfl. ab 130 m², 4-5 Zimmern, Garten und Garage o. PKW-Stellplatz. Preis bis ca. 340.000,- €

[www.bender-immobilien.de](http://www.bender-immobilien.de) 0 22 91 / 9 17 49 00

**Bauträgerverträge sollte man vor Unterzeichnung von einem unabhängigen Fachmann prüfen lassen.**  
Foto: DJD/Bauherren-Schutzbund/www.markopriske.de

0221 - 92 42 061

[www.baucon-koeln.de](http://www.baucon-koeln.de)



Tiefgarage  
Aufzug  
barrierefrei

62 Quadratmeter  
bis  
143 Quadratmeter

Große Balkone  
und  
Terrassen mit Garten

Hochwertige Eigentumswohnungen  
in Siegburg - Provisionsfreier Verkauf

**Pro: Zeit- und Kostenersparnis**  
Der Bauträger verfügt über Erfahrung und Fachwissen, zudem erstellt er in der Regel mehrere sehr ähnliche Objekte und kann günstiger einkaufen sowie effizienter planen.

**Contra: weniger Transparenz und Kontrolle**  
Potenziell hat der Verbraucher weniger Transparenz und Kontrolle über den Bauprozess. Es empfiehlt sich, baubegleitende Qualitätskontrollen zum Beispiel mit einem unabhängigen BSB-Bauherrenberater zu vereinbaren, unter [www.bsb-ev.de](http://www.bsb-ev.de) gibt es dazu mehr Infos und bundesweite Berateradressen.

**Pro: Professionelle Unterstützung und Garantien**  
Professionelle Unterstützung und umfassende Garantien eines erfahrenen und seriösen Bau-

trägers für das Bauvorhaben können Sicherheit und Ruhe geben.

**Contra: Einschränkungen bei der Standortwahl**  
Da Bauträger oft ganze Wohnprojekte entwickeln und bereits bestimmte Standorte ausgewählt haben, ist die Standortwahl häufig eingeschränkt.

Verbraucherschützer Erik Stange rät vor der Entscheidung für einen Bauträger einen Firmencheck über die Wirtschaftsauskunft von Creditreform einzuholen, um dessen Seriosität und Liquidität zu prüfen. Zusätzlich sollten das Angebot sowie die Vertragsunterlagen vor Unterzeichnung des Vertrags unabhängig kontrolliert werden, um sich vor problematischen Klauseln oder versteckten Zusatzkosten zu schützen. (DJD)



Energie-Dialog am  
2. September in Much

Stecker-Solar - eigener Strom vom Balkon



Foto: iStockcom - Maryana Serdynska

Solarenergie erzeugen geht auch mit Solar-Modulen, die sich am Balkon, an der Hauswand oder auf dem Garagendach betreiben lassen. Sie produzieren klimafreundlichen Strom, senken die eigenen Stromkosten und machen unabhängiger vom Stromversorger. So können auch Mieter die Energiewende voranbringen. Die Klima-Partnerkommunen Lohmar, Much, Ruppichteroth und Windeck, die Energieagentur Rhein-Sieg sowie die Verbraucherzentrale NRW laden nun zu einem informativen Vortrag rund um das Thema Stecker-PV ein. Im Energie-Dialog am 2. September gibt der Energieexperte der Verbraucherzentrale NRW Dr. Reinhard Loch viele wertvolle Tipps. Die Ratsuchenden erhalten

Informationen zur Installation und Inbetriebnahme von Stecker-Solargeräten auf Balkon und Terrasse. Sie erfahren, worauf bei Angeboten und Preisen zu achten ist. Die Veranstaltung ist kostenfrei und findet statt in der Aula der Gesamtschule Much, Schulstraße 12-14 in 53804 Much. Beginn ist um 18 Uhr. Im Anschluss an den Vortrag bleibt Zeit für Fragen der Teilnehmenden. Interessierte melden sich bitte bis zum 30. August an unter [info@energieagentur-rsk.de](mailto:info@energieagentur-rsk.de). Weitere interessante Termine rund um die energetische Gebäudesanierung und die Nutzung erneuerbarer Energien gibt es stets unter [www.energieagentur-rsk.de](http://www.energieagentur-rsk.de)

FLOHMARKT  
AN DER BURG

Möbel und  
„Krams“



Wildfleisch



nur  
Barzahlung

Speisen und  
Getränke



bei Regen  
kein  
Flohmarkt



Samstag, 7. September 2024  
11:00 – 16:00 Uhr  
Burg Herrnstein, 53809 Ruppichteroth

Parken: gegenüber der Burg  
(Holzlagerplatz)

Nach Kauf direkte Mitnahme der Möbel  
erforderlich keine Lagermöglichkeit vor Ort!

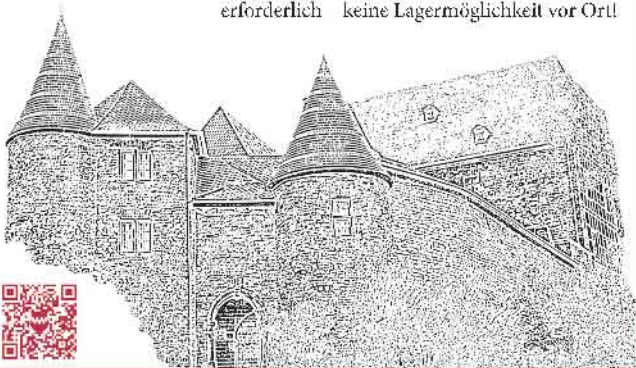

GRÄFLICH NESSELRODESCHES  
VERWALTUNG

Herrnstein 1 | 53809 Ruppichteroth  
Tel. 02247 2244 | [info@nesselrode.de](mailto:info@nesselrode.de)  
[www.nesselrode.de](http://www.nesselrode.de)



JETZT EXKLUSIV IN EITORF: LINDBERG

DEUTSCH  
Optik ■ Akustik ■ Reinermann

Augenoptikermeister, Optometrist  
und Hörakustikermeister

Deutsch Optik + Akustik GmbH  
Brückenstraße 11 · 53783 Eitorf  
0 22 43-26 55 · [deutsch-eitorf.de](http://deutsch-eitorf.de)

Die nächste Ausgabe erscheint am:  
**Freitag, 30. August 2024**  
Annahmeschluss ist am:  
**28.08.2024 um 10 Uhr**

Rautenberg Media Zeitungspapier –  
nachhaltig & zertifiziert:  
Made of paper awarded the EU Ecolabel  
reg. no. FI/11/001, supplied by UPM

## IMPRESSUM

MITTEILUNGSBLATT  
RUPPICHTEROTH

### HERAUSGEBER, DRUCK UND VERLAG

RAUTENBERG MEDIA KG  
Kasinostraße 28-30 · 53840 Troisdorf  
Fon +49 (0) 2241 260-0 · Fax 260-259  
willkommen@rautenberg.media

V.i.S.d.P. Redaktioneller Teil:  
Bianca Breuer

Verantwortlich f. d. Anzeigenteil:  
Dunja Rebinski

### ERSCHEINUNG wöchentlich

#### V.i.S.d.P. FÜR DIE RUBRIK

· Amtliche Bekanntmachungen  
Gemeindeverwaltung Ruppichterath  
Bürgermeister Mario Loskill  
Rathausstraße 18 · 53809 Ruppichterath  
· Politik  
CDU Christian Krummenast  
SPD Andreas Rudolf  
FDP Alexander Herking  
Bündnis 90 / Die Grünen Ruth Kühn  
BSG Hans-Ralf Voigt

Das Amtsblatt der Gemeinde Ruppichterath kann im Abonnement bei Rautenberg Media bezogen werden. Außerdem im Einzelbezug sowohl bei Rautenberg Media 5,00 Euro/Stück + Porto als auch bei der Gemeinde Ruppichterath. Sind gesetzlich geschützte Warenzeichen nicht gekennzeichnet, erlauben fehlende Hinweise keine freie Nutzung. Namentlich gekennzeichnete Artikel spiegeln nicht immer die Meinung der Redaktion wider.

#### Handhabung für unverlangt hereingekommene Pressematerialien

Rautenberg Media übernimmt keine Haftung für die Richtigkeit (inhaltlich u. orthographisch) und Vollständigkeit. Per Post erhaltenes Pressematerial wird nicht zurückgesandt. Keine garantierte Veröffentlichung. Entstehen Forderungen Dritter aus Verletzungen des Urheber-, Presse- oder Nutzungsrechts durch das Pressematerial, fordert Rautenberg Media Schadenersatz beim Einreicher. Bei irrtümlich fehlender Namensnennung am Werk (z.B. Bildnachweis) verzichtet der Einreicher auf jegliche Forderung an Rautenberg Media. Durch den Einreicher des Pressematerials wird Rautenberg Media befugt, dieses sowohl für ihre Print-Ausgaben, als auch für die durch sie betriebenen elektronischen Medien zu verwenden.

## KONTAKT

### MEDIENBERATERIN

Christiane Mylenbusch  
Fon 02243 9 23 62 21  
c.mylenbusch@rautenberg.media

**VERTEILUNG** Fon 02686 589 938 7  
Sabrina Schürger  
Sabrinasschuerger@web.de  
regio-pressevertrieb.de

**VERKAUF** Fon 02241 260-112  
verkauf@rautenberg.media

**REDAKTION** Fon 02241 260-250 /-212  
redaktion@rautenberg.media

### RAUTENBERG MEDIA ONLINE

rautenberg.media  
facebook.de/rautenbergmedia  
instagram.de/rautenberg\_media  
vimeo.com/rautenbergmedia

### ZEITUNG

mitteilungsblatt-ruppichterath.de/e-paper

### SHOP

rautenberg.media/anzeigen

### LOKALER GEHT'S NICHT

Für Nordrhein-Westfalen publiziert Rautenberg Media über 80 Städte- und Gemeindezeitungen. Lernen Sie uns als 360° Media-Partner auch bei DRUCK, WEB und FILM kennen.



- ZEITUNG
- DRUCK
- WEB
- FILM

VERLAGSSONDERVERÖFFENTLICHUNG

**RUND UM MEIN**  
PLANEN | BAUEN | RENOVIEREN | DEKORIEREN



**ZUHAUSE**  
WOHNTRÄUME LEBEN

# Verhalten bei einem Kohlenmonoxid-Alarm

## Was tun, wenn der CO-Melder Alarm auslöst?

Immer mehr Menschen wollen sich vor dem Risiko einer Kohlenmonoxid- bzw. CO-Vergiftung schützen und schaffen dafür einen CO-Melder an. Nahezu jeder fünfte Eigenheimbesitzer hat sein Zuhause schon mit solch einem Gerät ausgestattet\*, Tendenz steigend. Doch wie verhält man sich richtig, wenn der CO-Melder Alarm schlägt?

Bei einem CO-Alarm ist grundsätzlich Eile geboten, denn das Einatmen von Kohlenmonoxid führt zu einer mangelnden Versorgung der Organe mit Sauerstoff. Zunächst treten Beschwerden wie Kopfschmerzen, Schwindel oder Übelkeit auf. Bei höheren Konzentrationen drohen Bewusstlosigkeit und sogar der Tod. Die Experten vom Warnmelder-Hersteller Ei Electronics haben die wichtigsten Verhaltensregeln zusammengestellt.

### Im Alarmfall gilt für alle anwesenden Personen:

Sofort das Gebäude verlassen! Insofern es keinen unnötigen Zeitverlust bedeutet, sollten dabei noch Fenster und Türen geöffnet werden, um möglichst



Bei einem CO-Alarm gilt es, schnellstmöglich das Gebäude zu verlassen und dabei die Fenster zu öffnen. Draußen angekommen sollte man den Notruf 112 wählen und weitere Personen im Gebäude über die Gegensprechanlage oder telefonisch informieren.

Foto: Ei Electronics/akz-o

viel Sauerstoff ins Gebäude zu lassen. Hierin liegt ein wesentlicher Unterschied zum Verhalten im Brandfall, wo empfohlen wird, Türen und Fenster zu schließen. Beim Verlassen der Wohnung sollte möglichst ein Mobiltelefon mitgenommen werden - jedoch nur, falls es griffbereit ist. Draußen angekommen, gilt es,

den Notruf 112 zu wählen und auf die Einsatzkräfte zu warten. Befinden sich noch Personen im Gebäude, sollten sie über die Gegensprechanlage oder telefonisch informiert werden. Von einem Betreten des Hauses wird abgeraten.

Aufgrund der großen Gefahr sollte das Risiko eines CO-Vorfalles durch verschiedene Maßnahmen so weit wie möglich reduziert werden. Kohlenmonoxid entsteht, wenn bei der Verbrennung kohlenstoffhaltiger Materialien wie z. B. Gas oder Holz zu wenig Sauerstoff zur Verfügung steht. Ursache kann ein technischer Defekt bei Gastherme, Heizung oder Kaminofen sein. Dann droht eine erhöhte CO-Konzentration in der Raumluft. Eine regelmäßige Kontrolle und Wartung der Geräte sind deshalb unbedingt vorzunehmen. Auch versperrte Abluftwege können für einen CO-Vorfall verantwortlich sein. Der Schornstein sollte deshalb mindestens einmal pro Jahr gereinigt werden. Das reduziert das Risiko, dass Schmutz, Vogelnester oder Ruß den Abluftweg so stark verengen, dass Rauchgase nicht mehr richtig abziehen können. (akz-o)

## Ihr neuer Ofen kommt vom Fachmann!

**THOMAS GLASS**  
Ofenfachhandel

Roßhohn 54  
53804 Much  
Tel.: 02245-600908  
www.heizkamineonline.de



Hybridöfen auch  
wasserführend

### Unsere Marken:



### Pelletöfen - Kaminöfen - Beratung - Montage - Service

Besichtigung und Beratung bitte mit Terminabsprache

- Treppen und Geländer
- Edelstahlverarbeitung
- Balkonanlagen
- Tor und Zaunbau
- Vordächer
- Schweißfachbetrieb

Meisterbetrieb  
Seit 1998

Zertifiziert nach  
EN 1090-1 EXC2



**Oliver Söntgerath**  
Metallbaumeister

Hauptstraße 12  
53819 Neunkirchen-Seelscheid

Tel.: 02247 / 91 22 66  
Mobil: 0171 / 37 67 122  
Fax: 02247 / 91 22 68

Email: info@metallbau-soentgerath.de  
Web.: www.metallbau-soentgerath.de

\* Repräsentative Online-Befragung im Auftrag von Ei Electronics durch die Innofact AG im Zeitraum April und Mai 2020.



## Dach und Photovoltaik

### Regelmäßiger Check sorgt für Sicherheit

Vor der Montage einer Photovoltaikanlagen müssen Hausbesitzer den Zustand ihres Daches prüfen lassen. Aber auch Dächer ohne weitere Aufbauten sollten regelmäßig gecheckt werden. Dächer werden durch starke Temperaturunterschiede, Stürme und heftige Regen- und Hagelschauer stark beansprucht. Dabei können unbemerkt Schäden entstehen, durch die sich im schlimmsten Fall beim nächsten Sturm Ziegel, Dachsteine oder Schiefer vom Dach lösen. Eigentümer haften für Schäden, die Passanten oder parkenden Fahrzeugen durch herunterfallende Bauteile zugefügt werden. Wichtig zu wissen: Versicherungen übernehmen diese Schäden nur, wenn eine regelmäßige Dachwartung durch einen Fachbetrieb belegt werden

kann. Die Rechtsprechung hat in vielen Urteilen bestätigt, dass der Versicherungsschutz teilweise oder sogar ganz erlöschen kann, wenn eine regelmäßige Dachwartung nicht nachgewiesen werden kann.

**Dächer rechtzeitig checken lassen**  
Der Zentralverband des Deutschen Dachdeckerhandwerks (ZVDH) rät daher allen Hausbesitzern und Hausverwaltungen, nach dem Winter das Dach und seine Bauteile überprüfen zu lassen. Nur so können mögliche Schäden rechtzeitig behoben werden. Im Rahmen eines DachChecks wird das gesamte Dach einer gründlichen Sichtprüfung unterzogen. Dabei erkennen erfahrene Dachdecker-Innungsbetriebe Schwachstellen bereits durch eine erste Inaugenscheinnahme. So werden zum

Beispiel alle funktionswichtigen Einbauelemente auf mögliche Undichtigkeiten überprüft, die Verklammerungen und Befestigungen der Dachziegel kontrolliert sowie Dachdurchdringungen bei Satellitenschüsseln, Lüftungen und Dachfenster begutachtet. Ein umfassendes DachCheck-Protokoll gilt als Inspektionsnachweis und dient im Falle eines Versicherungsschadens als Vorlage beim Gebäudeversicherer. Damit sind Hauseigentümer auf der sicheren Seite.

Infos zum DachCheck:  
<https://dachcheck.dachdecker.org>  
**Jetzt auch PV-Anlagen checken lassen**  
PV-Anlagen sind vielerorts bereits ein fester Bestandteil auf unseren Dächern. Auch hier prüft der Dachdecker, ob beispielsweise die

Module noch sicher befestigt sind und es keine Beschädigungen an der Unterkonstruktion des Dachs gibt. Übrigens: bei leichten Verschmutzungen, einer dünnen, oder sogar bei einer geschlossenen Schneedecke, arbeitet eine Solaranlage weiter. Nur bei großen Schneelasten oder sehr starken Verschmutzungen besteht Handlungsbedarf. Auch hier sollten Fachbetriebe zu Rate gezogen werden. Die fachgerechte Montage von Solaranlagen auf dem Dach ist entscheidend für Wirkungsgrad und Haltbarkeit, ebenso wie die regelmäßige Überprüfung der Anlage. Innungsbetriebe des Dachdeckerhandwerks sind auf der ZVDH-Verbandsseite zu finden: <https://dachdecker.org/hausbesitzer/betriebe/> (akz-o)

# STEINHAUER

## Holzhaus GmbH

Mehr als HOLZ!



Garten- und Saunahäuser



Ferien- und Kleinwohnhäuser



Holzgaragen und Carports



Pavillons und Lauben

[www.steinhauer-holzhaus.de](http://www.steinhauer-holzhaus.de)



### Alles aus einer Hand!

- Fundament • Montage • Anstrich • Terrasse • Dachdeckung • Dämmung

### BEI UNS ERHALTEN SIE ALLES:

Vom Bausatz bis zum Rundum-Sorglos-Paket. Auch Sonderbauten sind kein Problem. Alle Montagen führen wir mit unseren eigenen Monteuren durch!



Besuchen Sie unsere Ausstellung in Kircheib:

## STEINHAUER

Holzhaus GmbH

Tel.: 02683 9782-0

57635 Kircheib / B8 • Hauptstraße 15-19

Gesuche

Bekleidung

Designerin kauft  
Pelzmäntel und Jacken, sowie Damen- und Herrenbekleidung. 02205/ 9478473 oder 0163 2405663

Familien

ANZEIGENSHOP

FGB 20-13  
43 x 90 mm  
ab 52,00 €

Für alles was wirklich zählt!  
shop.rautenberg.media

Kaufgesuch

Achtung seriöser Ankauf  
von Pelze, Klaviere, Weine/Cognac, Krokotaschen, Porzellan, Bilder, Zinn, Puppen, Bekleidung, Näh-/ Schreibmaschinen, Bücher, Teppiche, Rollatoren, Schallplatten, Golfschläger. 0176 37003544 Frau Gross

AUTO & ZWEIRAD

Wir kaufen Wohnmobile + Wohnwagen  
Tel.: 03944-36160 www.wm-aw.de  
"Wohnmobilcenter Am Wasserturm"

KLEINANZEIGEN

ONLINE

BESTELLEN

rautenberg.media/kleinanzeigen

Ihre private\*  
KLEINANZEIGE  
bis 100 Zeichen  
in dieser Zeitung

ab 6,99 €

\*gewerbliche Kleinanzeige ab 13,99 €

RAUTENBERG MEDIA

LAGERHALLEN

GERHARDS

UMZÜGE & LAGERHAUS

- Lagerung / Lagerbox / Selfstorage
- Küchen- und Möbel Montage
- Fullservice (Ein- und Auspacken)
- National und International

Conrad-Röntgen-Str. 6-8 • 53773 Hennef • Telefon: +49 (0)2242 / 84 67 4  
www.umzuege-gerhards.de

FENSTERPUTZER

☎ 0 22 41-40 41 84 + 01 71-57 43 954  
Für privat oder geschäftlich. www.fensterputzer-mielke.de

TERRASSENREINIGUNG & EINFahrTEN

WINTERGÄRTEN & VORDÄCHER

☎ 02241 404184 + 0171 5743954 • www.fensterputzer-mielke.de

Mitteilungsblatt

für die Gemeinde Ruppichteroth

ZUGLEICH AMTSBLATT DER GEMEINDE RUPPICHTEROTH

HALLO PRESSESPRECHER/INNEN  
PRESSEBEAUFTRAGTE

der VEREINE – KIRCHEN – SCHULEN und  
anderer Organisationen

Akkreditieren Sie sich gleich jetzt  
für das CMSsystem von Rautenberg Media,  
um für diese Zeitung Artikel einzustellen:  
<https://redaktion.rautenberg.media>

Wir freuen uns auf Sie!

ZEITUNG DRUCK WEB FILM

VERSCHIEDENES

2K Antiquitätengeschäft

Achtung liebe Leser! Sammler kauft:

Kunst und Antiquitäten, Holz-, Porzellan-, und Bronzefiguren, Militaria-Orden, Abz. (1.+2. WK), Ess-, Kaffee-Service und Wandteller, Bleikristall farbig, Krüge, Blechspielzeuge, Modeschmuck, Silber-, Gold-, Antikschmuck, Zahngold, Altgold, Armband-u. Taschenuhren (auch Luxusuhren), Ferngläser, Kameras, Puppen, Näh- und Schreibmaschinen, Musikinstrumente, Eisenbahn, Teppiche, Briefmarken, Münzen aller Art, Zinn, Silberbesteck, auch komplette \*Haushaltsauflösungen/Nachlässe. Herr Peter Kierpacz aus Sankt Augustin. Komme gerne unverbindlich vorbei. Zahle bar und fair.

Wir bieten auch Haushaltsauflösungen an.

02241 844 11 50 oder 0163 79 77 983



# Ausbildung zum Straßenbauer

## Der Weg ist das Ziel

Straßenbauer und Straßenbauerinnen gestalten die Verkehrswege, die uns täglich verbinden. Das macht ihre Arbeit so wichtig - für den Transport von Menschen und Gütern, für die Wirtschaft und Gesellschaft, für jeden Einzelnen. Der Bau und Erhalt dieser Infrastruktur ist eine Daueraufgabe und wird es auch bleiben. Eine gute Gelegenheit für technisch interessierte junge Erwachsene, die im Anschluss an die Schule nach einem zukunftssicheren Beruf suchen. Was sie für den Einstieg brauchen und wissen müssen, beschreibt Achim Sydow, Ausbildungsleiter beim Bauunternehmen Depenbrock.

### Interessen

Frischluft statt Bürojob: Wer gestalten und im Freien arbeiten möchte, passt zu diesem

Berufsbild. Darüber hinaus hilft auch technisches Interesse, denn für die Erdarbeiten nutzen Straßenbauer unter anderem Bagger, Raupen und Walzen.

### Persönliche Eigenschaften

Weil Straßenbauer nicht allein, sondern immer als Teil einer Gruppe arbeiten, sind Teamplayer-Eigenschaften und Zuverlässigkeit gefragt. Sich mit allen Kollegen auf der Baustelle abzustimmen und an einem Strang zu ziehen, ist unverzichtbar. Zudem ist jede Baustelle anders und liegt nur selten vor der eigenen Haustür: Wer im Straßenbau arbeitet, muss also Flexibilität ebenso mitbringen wie Reisebereitschaft.

### Kraft und Fitness

Für einen körperlich aktiven Beruf wie diesen ist Fitness ist nicht nur ein Plus, sondern ein Muss. Große



Fotos: Depenbrock/akz-o

Kraft braucht es hingegen nicht, das ist nur ein Vorurteil. Durch den Einsatz einer Vielzahl von Maschinen können Männer und Frauen den Beruf gleichermaßen ausüben.

Schulkenntnisse und handwerkliche **Fähigkeiten**  
Grundlegende Mathematik-Kenntnisse - zum Beispiel in Geometrie und Volumenberechnungen - sind erforderlich. >>

## Sichere Zukunft | Ausbildung bei Willach

Seit 1889 setzt Willach auf Innovation und gehört zu den weltweit führenden Herstellern für Medikamentenlagerung in Apotheken und Krankenhäusern. Mit über 150 Mitarbeitern entwickelt das Unternehmen maßgeschneiderte Schubladen- und Regalsysteme (FAMA), Kommissionierautomaten (CONSIS) sowie Glasbeschläge (VITRIS). Tag für Tag tragen die Mitarbeiter dazu bei, dass Willach auch in Zukunft der führende Ideen-Produzent in seinen Märkten bleibt.

Werde Teil dieser Zukunft und mache deine Ausbildung bei Willach.



Willach



Starte 2025 durch als Azubi

Industriekaufleute | Werkzeugmechaniker | Mechatroniker  
Maschinen- und Anlagenführer | Industriemechaniker

Wir freuen uns auf Dich!

## Komm zu unserem AZUBI-TAG

am 20. September 2024  
um 14.30 Uhr

und informiere dich über deine  
Ausbildung ab Sommer 2025

Anmeldung & Fragen:  
Telefon: 02295 9208 0  
ausbildung@willach.com



WillachGroup

Gebr. Willach GmbH | Stein 2 | 53809 Ruppichterorth | [www.willach.com](http://www.willach.com)



SIE FEHLEN UNS!

Der KGV Ruppichteroth sucht zum nächstmöglichen Zeitpunkt zur Verstärkung des Kita-Teams eine **pädagogische Fachkraft (m/w/d)**

Hierbei handelt es sich um eine zunächst befristete Teilzeitstelle (25-34 Wochenstunden) in unserer Kita St. Severin.  
Für die Stelle suchen wir eine engagierte Mitarbeiter/in mit einer abgeschlossenen Berufsausbildung als staatliche anerkannte/n Erzieher/in oder Bewerber/innen mit vergleichbarer Qualifikation.  
Die Vergütung erfolgt nach KAVO mit den üblichen Leistungen im kirchlichen Dienst (inkl. Weihnachtsgeld, Leistungszulage, betrieblicher Altersvorsorge).  
Die vollständige Stellenausschreibung finden Sie auf unserer Homepage [www.katholisch-im-broeltal.de](http://www.katholisch-im-broeltal.de).

Haben wir Ihr Interesse geweckt?

Dann richten Sie bitte Ihre Bewerbung mit den üblichen Unterlagen per Mail oder per Post an:  
Melanie Pantel  
Verwaltungsleitung  
Mucher Str. 15, 53809 Ruppichteroth  
Mail: [melanie.pantel@erzbistum-koeln.de](mailto:melanie.pantel@erzbistum-koeln.de)



Katholische Kindertagesstätte

Metallbau  
PIEPER GmbH

EN 1090 – vom TÜV Rheinland zertifiziert.  
• Edeldstahlarbeiten • Konstruktionen  
• Treppenbau • Geländer • Balkone • Gitter

AUSBILDUNG zum METALLBAUER.

Wir bieten in einem seit über 50-jährigen Familienbetrieb eine Ausbildung zum Metallbauer/Konstruktionstechniker an. Sie sind motiviert und lernfähig. Wir wünschen einen Schulabschluss, Zuverlässigkeit und eine gute körperliche Konstitution. Wenn Sie dies mitbringen, freuen wir uns auf Ihre Bewerbung.

Wir suchen Verstärkung

Falls Sie einen kennen der einen kennt und der ist Metallbauer oder er will einer werden bitte unseren Namen weiterleiten wir suchen Verstärkung!  
Wir bieten in einem seit über 50-jährigen Familienbetrieb: junges, dynamische Team, Vollzeitstelle (40 Std. Woche), Bezahlung über Tarifvertrag, Urlaubs & Weihnachtsgeld.  
Sie bringen mit: abgeschlossene Berufsausbildung als Metallbauer/in, Schweißkenntnisse, Zuverlässigkeit, Belastbar und selbstständiges Arbeiten nach Zeichnung.

51147 Köln (Porz-Lind) • Am Grott 11  
Tel. (022 03) 90 74 60 • Fax (022 03) 90 74 59  
[info@metallbau-pieper-koeln.de](mailto:info@metallbau-pieper-koeln.de) • [www.metallbau-pieper-koeln.de](http://www.metallbau-pieper-koeln.de)

rechnung - zählen beim Straßenbau zum Handwerkszeug. Darüber hinaus hilft ein gutes räumliches Vorstellungsvermögen beim Arbeiten auf der Baustelle, handwerkliches Geschick erleichtert den Umgang mit Werkzeugen und Maschinen.

Schulabschluss

Für die Ausbildung zum Straßenbauer ist kein bestimmter Schulabschluss vorgeschrieben. Jugendliche mit Hauptschul- oder Realschulabschluss kommen ebenso infrage wie Schüler und Schülerinnen mit Abitur oder Fachabitur. Je besser der Abschluss, desto größer sind später die Entwicklungsmöglichkeiten für eine Karriere in der Bauwirtschaft.

Ausbildung und Perspektiven

Nach dem Abschluss ihrer dreijährigen Ausbildung können die fertigen Straßenbauer als Geselle oder Gesellin arbeiten. Ergänzend zu ihrer Tätigkeit im Unternehmen haben sie dann die Möglichkeit, sich weiter zu spezialisieren. Bei Depenbrock werden die planerischen und organisatorischen Fähigkeiten beispielsweise gezielt durch Aufstiegsfortbildungen ausgebaut, etwa zum Vorarbeiter



oder Werkpolier bis hin zum geprüften Polier. Mit der höchsten Qualifikation, dem Meisterbrief, können Meisterinnen oder Meister im Straßenbauer-Handwerk selbst Lehrlinge ausbilden oder eine Firma leiten; auch ein Studium ohne Abitur ist möglich.  
„Der Beruf des Straßenbauers ist sehr vielfältig - es geht um glatte Fahrbahnen und sichere Rad- und Gehwege ebenso wie schicke Marktplätze“, erklärt Depenbrock-Ausbildungsleiter Sydow. „Wer mit den eigenen Händen etwas Bleibendes schaffen will, ist hier richtig und bekommt viele Möglichkeiten, sich fachlich weiterzuentwickeln.“ (akz-o)



WIR sind ein mittelständisches Medienhaus in Troisdorf. Unternehmen Online ist unser neues Zauberwort...

wir suchen Verstärkung für unser TEAM  
**Buchhaltung** (m/w/d)

für 30 oder 37,5 Stunden wöchentlich

DU bist

aufgeschlossen, zuverlässig, teamfähig und kompetent in Deinem Beruf, verfügst über eine abgeschlossene Ausbildung als kaufm. Buchhalter (m/w/d). Versiert in Word, Excel, aber auch DATEV, SBS oder vergleichbar, bist Du gerne bereit Neues zu erlernen. Als Medienhaus gehen wir neue Wege in der Digitalisierung unter künftiger Nutzung KI-gesteuerter Arbeitsweisen.

DEIN Aufgabenbereich umfasst (im Team):

- Debitoren- und Kreditorenbuchhaltung
- Zahlungsverkehr und Mahnwesen
- Erstellen von Monats- und Jahresabschlüssen
- Erstellung von Steuererklärungen

WIR bieten Dir

neben einer umfassenden Einarbeitung, einen interessanten Teilzeitarbeitsplatz in unserem Medienhaus.

WIR freuen uns auf Deine ausführliche Bewerbung per E-Mail, inkl. Gehaltsvorstellung unter dem Stichwort "TEAM BUCHHALTUNG" an: [karriere@rautenberg.media](mailto:karriere@rautenberg.media)

BOCK AUF  
BUHA, ORGA  
UND INSTA?

## Werde Wegbereiter

**Ausbildung als  
Kaufmann für Büromanagement (m/w/d)  
in der WSW-Bildungsstätte Waldhaus Herchen**

Das Waldhaus Herchen ist die Bildungsstätte der Wuppertaler Stadtwerke, idyllisch im Wald gelegen in Windeck-Herchen an der Sieg. In deiner Ausbildung lernst du hier die Organisation eines Hotels kennen, unterstützt uns bei der Buchhaltung und arbeitest mit unserer professionellen Hotelsoftware. Dazu noch Personaleinsatzplanung, Materialeinkauf und (Social Media) Marketing – Bock drauf?

**Hier geht es direkt zur Bewerbung** – wir freuen uns auf Dich!



WIR SIND  
WEGBEREITER

**WSW.**

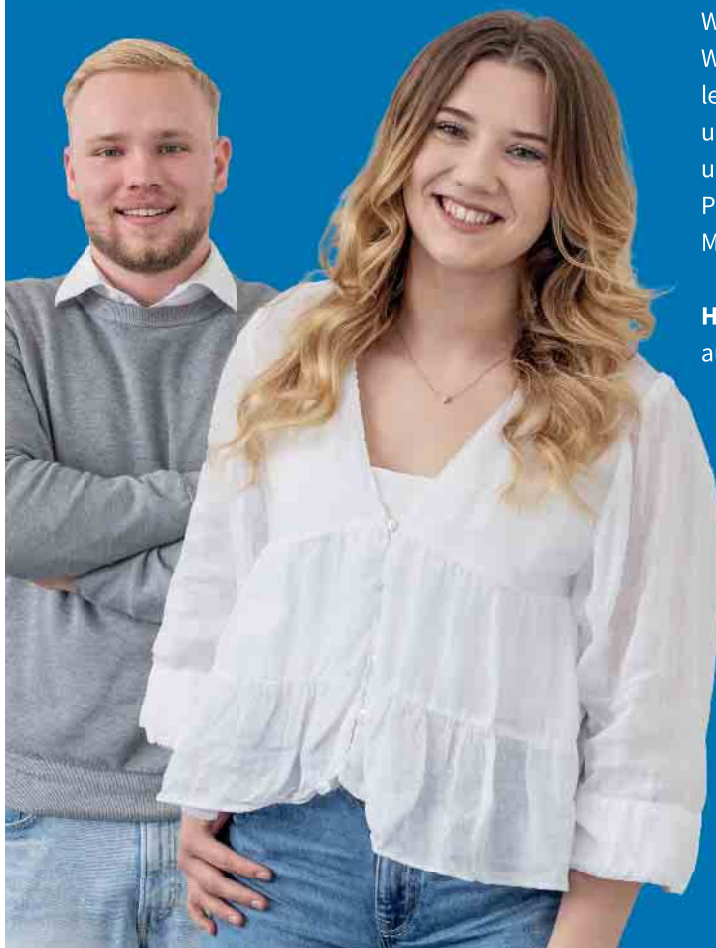



## Gasthof Paulus Im Hotel Burgcafé

51570 Windeck-Dattenfeld | Hauptstr. 82

Tel. 02292 9563914

oder 01601260400

[gasthof-paulus@gmx.de](mailto:gasthof-paulus@gmx.de)

[gasthof-paulus.metro.bar](http://gasthof-paulus.metro.bar)



### 10 Jahre erfolgreiches Seniorengerechtes Essen auf Rädern in Windeck, Eitorf, Ruppichterath und Hamm

Täglich wechselnde Speisen auf Porzellanteller -  
nach Hausfrauenart - mit Lieferservice  
- frei Haus-/ohne Mehrkosten / keine  
Vertragsbindung / Senioren können auch  
kurzfristig aufgenommen werden -

Lieferdienst unserer Wochenkarte,  
gerne auch an Firmen!

Buffet außer Haus, ganz nach Ihren  
Wünschen - ab 10 Personen -  
gerne richten wir Ihr Buffet auch  
vegetarisch/vegan aus oder kochen  
für Sie einen leckeren Eintopf

**NEU – NEU – NEU**  
jetzt gibt es auch 1x im Monat  
"Reibekuchen"



## Sunset Jump im AGGUA: Aqua Circus zeigt spektakuläre Sprünge

Das AGGUA TROISDORF lädt zum spektakulärsten Event des Jahres ein: Am Samstag, 31. August, präsentieren die Turmspringer des Aqua Circus einen Tag lang ihr Können beim Sunset Jump in drei waghalsigen Shows. Besucher können sich außerdem auf besondere Highlights wie einen Sprung-Workshop, den „Arschbomben“-Contest und eine Beachparty freuen. Während der gesamten Veranstaltung bleibt das Bad wie gewohnt für alle Gäste geöffnet. Der Eintritt zur Veranstaltung erfolgt über das reguläre Bad-Ticket.

Für den Sunset Jump im AGGUA TROISDORF konnten die deutschlandweit bekannten Profi-Springer des Aqua Circus aus Köln gewonnen werden. Ab 11 Uhr erwartet die Freibadbesucher ein Sonderprogramm voller Spannung, Action und

Unterhaltung. Unterstützt wird die Veranstaltung von der VR-Bank Bonn Rhein-Sieg und den Stadtwerken Troisdorf.

### Staunen, mitmachen und gewinnen

In drei Shows werden 12 Profispringer des Aqua Circus das AGGUA-Publikum mit akrobatischen Höchstleistungen und beeindruckenden Sprungtechniken begeistern. Wer nicht nur zuschauen, sondern auch selbst aktiv werden möchte, hat die Möglichkeit, an einem exklusiven Workshop teilzunehmen. Unter Anleitung der Profis können alle Mutigen ihre eigene Sprungtechnik verbessern. Ein weiteres Highlight ist der „Arschbomben“-Contest: 30 Springer können ihre beste „Arschbombe“ vorführen und dabei einen tollen Gewinn ergattern. Die Anmeldung erfolgt vor Ort.



### Sommerparty am Beachdeck

Von 18 bis 22 Uhr lädt das Beachdeck zu einer Party unter freiem Himmel ein. An der Cocktailbar serviert das AGGUA-Team erfrischende Cocktails und alkoholfreie Mocktails, während ein DJ für die passende musikalische Begleitung und sommerliche Partystimmung sorgt.

„Der Sunset Jump wird ein Mega-Event, das man garantiert nicht alle Tage erlebt“, verspricht AGGUA-Geschäftsführerin Daniela Simon.

„Was die Jungs vom Aqua Circus abliefern, ist einfach atemberaubend. Ein echtes Highlight dieses Sommers, das man sich nicht entgehen lassen sollte.“