

# Mitteilungsblatt

für die  
**Gemeinde Ruppichteroth**



**ZUGLEICH AMTSBLATT DER GEMEINDE RUPPICHTEROTH**

65. Jahrgang

Mittwoch, den 11. Februar 2026

Woche 7

Jede Woche in Ihrem Briefkasten

## Rathauserstürmung 2026

am Rathaus in  
Ruppichteroth-Schönenberg

Mit dabei sind:  
**Kinderprinzenpaar  
Winterscheid  
Kinderprinzenpaar Hänscheid  
Lollipops  
Blue Girls  
Mini Funken  
Bröltalpänz  
Rot Weiß Hänscheid  
& DJ**

**13.  
Februar  
ab  
11.00 Uhr**

**Für Speisen & Getränke sorgen  
HKV & Elferrat Ruppichteroth**



Gemeinde Ruppichteroth



TV 1888 Ruppichteroth e.V.

MIT SICHERHEIT **MOBIL BLEIBEN**

**Maßgefertigte  
TREPPENLIFTE**

**0800 - 9079400**

[beratung@hawle-treppenlifte.de](mailto:beratung@hawle-treppenlifte.de)  
[www.hawle-treppenlifte.de](http://www.hawle-treppenlifte.de)

**HAWLE  
TREPPENLIFTE**



*Landmetzgerei Löbach*

**Fleisch-, Wurst-  
und Grillspezialitäten**  
aus eigener Herstellung

**Zum Sperber 48  
53809 Ruppichteroth  
Tel. 02295 / 2087**

E-Mail: [vfloebach@freenet.de](mailto:vfloebach@freenet.de)

**Do., Fr. 9-18 Uhr | Sa. 9-13 Uhr**



**Oliver Schmidt**  
Dachdeckermeister

- Steildach
- Flachdach
- Solartechnik
- Dachbegrünung
- Balkonsanierung
- Reparaturarbeiten
- Bau-Klempnerarbeiten

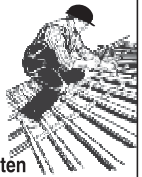

Am Bacherbusch 11 • 53809 Ruppichteroth  
Tel: 02295 / 2068 • Mobil: 0170 / 73 250 28  
[oschmidtdach@aol.com](mailto:oschmidtdach@aol.com)

**maro**  
Einbauküchen

**KÜCHEN-  
PLANUNG 2.0**



Brölstrasse 14, 53809 Ruppichteroth  
Tel: 02295 - 902001  
[www.maro-einbaukuechen.de](http://www.maro-einbaukuechen.de)

# NOTDIENSTE

WIR SIND RUND UM DIE UHR FÜR SIE DA!



**110 POLIZEI**

**112 FEUERWEHR**



## A POTHEKEN-NOTDIENST

Apotheken-Notruf 0800 00 22833

### Apothekennotdienste

9 Uhr bis 9 Uhr des Folgetages

**Mittwoch, 11. Februar**

**Max und Moritz Apotheke**

Hauptstraße 8, 53819 Neunkirchen-Seelscheid, 02247/300707

**Donnerstag, 12. Februar**

**Homburgische Apotheke**

Hauptstraße 54, 51588 Nümbrecht, 02293/6723

**Freitag, 13. Februar**

**Löwen-Apotheke**

Bahnhofstraße 1, 53783 Eitorf, 02243/2894

**Samstag, 14. Februar**

**St. Laurentius-Apotheke**

Auf der Niedecke 4, 51570 Windeck, 02292/2340

**Sonntag, 15. Februar**

**Wiehl-Apotheke**

Bahnhofstraße 5, 51674 Wiehl, 02262/91204

**Montag, 16. Februar**

**Siegtal-Apotheke**

Siegtalstraße 34, 51570 Windeck, 02243/2503

**Dienstag, 17. Februar**

**Markt Apotheke**

Markt 7, 53783 Eitorf, 02243/80088

**Mittwoch, 18. Februar**

**Bröltal-Apotheke OHG**

Brölstraße 6, 53809 Ruppichteroth, 02295/5171

**Donnerstag, 19. Februar**

**Burg Apotheke**

Waldbröler Straße 24, 51570 Windeck, 02292/2900

**Freitag, 20. Februar**

**Oberberg Apotheke**

Wiesenstraße 6, 51674 Wiehl, 02262/9998390

Alle Angaben sind ohne Gewähr

## Bereitschaftsdienste

### Bereitschaftsdienste

Polizei-Notruf 110

Polizeibezirksdienststelle 02295-5425

(Sankt-Florian-Straße 8)

Feuerwehr- und Rettungsdienst: 112

Krankentransporte 02241-19222  
**GEMEINDEWERKE RUPPICHTE-ROTH GMBH**

-VER- UND ENTSORGUNGSBETRIEBE-

Störfall-Telefon-Nummer

0800-7766655

Unter den oben genannten Rufnummern erreichen Sie den Notdienst der Gemeindewerke Ruppichteroth GmbH für die Wasserversorgung und Abwasserbeseitigung der Gemeinde Ruppichteroth über die Leitstelle des Aggerverbandes.

**NOTDIENST STROM**

Störfälle im Bereich der Stromversorgung melden Sie bitte dem zuständigen Netzbetreiber Regionetz unter der Telefonnummer 02295-90700100.

Alternativ kann auch direkt die Störfallnummer 0241-413687187 des Netzbetreibers Regionetz genutzt werden.

**NOTDIENST GAS**

Bei Störfällen im Gasversorgungsnetz erreichen Sie den Störungsdienst der RHEIN-SIEG-NETZ GmbH unter der Telefonnummer 0800-6484848.

**Ärztlicher Bereitschaftsdienst für die Gemeinde Ruppichteroth**

In der sprechstundenfreien Zeit erreichen Sie den ärztlichen Bereitschaftsdienst aller Fachrichtungen für den Rhein-Sieg-Kreis unter der

zentralen Rufnummer 116 117

Bei lebensbedrohenden Zwi-

schfällen und Unfällen: 112

**ZAHNÄRZTE des rechtsrheinischen Rhein-Sieg-Kreises**

Telefonischer Ansagedienst zum zahnärztlichen Notdienst: 01805-986700

Die Notfalldienstzentrale für den gesamten rechtsrheinischen RSK ist folgendermaßen besetzt:

- wöchentlich von 18.00 Uhr bis 08.00 Uhr des darauffolgenden Morgens,
- mittwochs von 13.00 Uhr bis zum nächsten Morgen 08.00 Uhr,
- freitags von 14.00 Uhr bis zum nächsten Morgen 08.00 Uhr und
- an Samstagen, Sonntagen, sowie an Feiertagen, ganztägig.

**INFORMATIONSZENTRALE FÜR VERGIFTUNGSFÄLLE**

Universitätsklinik Bonn, Tel.-Nr.: 0228-19240

**APOTHEKEN-NOTDIENST**

Apotheken-Notdienst-Hotline  
Alle Informationen zu den notdiensthabenden Apotheken gibt es telefonisch:

kostenlos aus dem deutschen Festnetz: 0800-0022833

vom Mobiltelefon ohne Vorwahl: 22833 (Anruf oder SMS mit „apo“ oder der fünfstelligen Postleitzahl; max. 69 Cent/Min/SMS)

Die 24-Stunden-Notdienstbereitschaft wechselt täglich um 9.00 Uhr morgens.

Aktuelle Notdienstpläne der Apotheken finden Sie auch im Internet unter [www.aknr.de](http://www.aknr.de)

**Ambulanter Hospizdienst Much e.V.**

zuständig auch für Ruppichteroth Beratung und Unterstützung von

## Tierärztlicher Ringnotdienst

Unter <https://tierarzt-notdienst-rhein-sieg-kreis.de> können sich Haustierbesitzer\*innen erkundigen, welche tierärztliche Praxis

Notdienst hat.

Der Notdienst ist nur am Wochenende und an Feiertagen von 10 bis 18 Uhr verfügbar.

## NOTFALLSCHUBLADE

Das gehört in eine gut erreichbare **Notfall-schublade** in Ihrer Wohnung/Ihrem Haus:

1. Taschenlampe
2. Kerze/Streichhölzer
3. Batteriebetriebenes Radio (um Hinweise der Feuerwehr/Polizei empfangen zu können)
4. Powerbank zum Aufladen des Handys
5. DIESE SEITE mit allen wichtigen Notrufnummern

## GELD-ABZOCKER

**Seien Sie KLÜGER als die BETRÜGER!**

Geben Sie **kein Bargeld** an angebliche Polizist\*innen oder Ihnen unbekannte Personen (Arzt, Notar...). Lassen Sie sich **telefonisch nicht bedrängen, Bargeld zu geben**, zum Abholen bereit zu legen oder Geld zu überweisen. **In solchen Fällen bitte die 110 wählen** und die Polizei informieren!

NOTDIENSTE

110 POLIZEI  
112 FEUERWEHR

schwerstkranken Menschen und deren Angehörige  
Tel.-Nr.: 02245-618090  
**ALZHEIMERSPRECHSTUNDE**  
kostenfrei im Seniorenzentrum Siegburg  
Friedrich-Ebert-Straße 16, 53721 Siegburg  
Immer am 2. Mittwoch eines jeden Monats um 16.30 bis 18.00 Uhr. (Parkmöglichkeiten vorhanden)  
Hier können in einer Gruppe von betroffenen Angehörigen Fragen zu Alzheimer und anderen Demenzerkrankungen erörtert werden. Begleitung: ein Facharzt der Praxis Fetinidis, Kelzenberg und Sarkessian und Fachkraft des Hauses. Ansprechpartnerin: Frau Körner: Tel.-Nr.: 02241-25042000  
**Multiple Sklerose**  
DMSG Betroffenen-Berater  
Uwe Stommel - DMSG Betroffenen-Berater  
Tel.-Nr.: 02295-902118  
E-Mail: Uwe.Stommel@gmail.com dmsg\_nrw.de  
**Drogen-Suchthilfen**  
Suchtkrankenhilfe des Caritasverbandes für den Rhein-Sieg-Kreis e.V.  
Team Telefon Nummer:  
Tel.-Nr.: 02241-1209302  
Weitere Informationen sind im Rathaus, Tel.-Nr.: 02295-4925, erhältlich.  
**SOZIALPSYCHIATRISCHES ZENTRUM**  
Sozialpsychiatrisches Zentrum Eitorf/Siebengebirge (SPZ) in Trägerschaft des AWO Kreisverbands Bonn/Rhein-Sieg e.V.  
Die Angebote des SPZs richten sich an Menschen in seelischen Krisen oder mit psychischen Erkrankungen sowie deren Angehörige.  
Diese Angebote halten wir vor:

- Krisendienst und Beratungsstelle
- Angebote für ältere Menschen
- Angebote für Kinder und Jugendliche
- Offene Kontakt- und Beratungsmöglichkeiten
- Eingliederungshilfe.

Für diese Städte und Gemeinden sind wir zuständig:

- Eitorf
- Windeck
- Ruppichterorth
- Neunkirchen-Seelscheid
- Much
- Königswinter
- Bad Honnef.

Unter diesen Kontaktdaten erreichen Sie uns, wenn Sie Fragen haben oder einen Beratungstermin vereinbaren wollen:  
SPZ Eitorf/Siebengebirge  
Spinnerweg 51-54  
53783 Eitorf/Sieg  
Tel.-Nr.: 02243-847580  
Fax-Nr.: 02243-8475811  
E-Mail: spz@awo-bnsu.de  
Telefonische Erreichbarkeit:  
Montag bis Donnerstag: 9.00 Uhr bis 16.00 Uhr  
Freitag: 9.00 Uhr bis 13.00 Uhr  
Und hier bieten wir offene Kontakt- und Beratungsmöglichkeiten für alle Interessierten an:  
KoBe Eitorf:  
Siegstraße 16, 53783 Eitorf/Sieg  
Dienstag: 14.00 Uhr bis 17.00 Uhr  
Donnerstag: 14.00 Uhr bis 17.00 Uhr  
KoBe Ruppichterorth:  
Wilhelmstraße 15, 53809 Ruppichterorth  
Montag: 9.00 Uhr bis 12.30 Uhr  
Dienstag: 18.00 Uhr bis 21.00 Uhr  
Freitag: 10.00 Uhr bis 12.00 Uhr  
KoBe Königswinter:  
Hauptstraße 109, 53639 Königswinter  
Donnerstag: 9.00 Uhr bis 12.00 Uhr  
Kontakt (Tel.-Nr.): 0172-7364635  
*Hilfetelefon „Gewalt gegen Frauen“*  
Das Hilfetelefon ist das erste Beratungsangebot in Deutschland, das barrierefrei, kostenlos und vertraulich rund um die Uhr erreichbar ist. Die mehr als 60 Fachberaterinnen sind wie folgt erreichbar:  
Tel.-Nr.: 08000-116016 sowie über Chat und E-Mail auf der Website [www.hilfetelefon.de](http://www.hilfetelefon.de).  
Sie unterstützen jedoch nicht nur gewaltbetroffene Frauen, sondern beraten auch Familienmitglieder, Freunde und Fachkräfte. Jederzeit können Dolmetscherinnen für 15 Sprachen zugeschaltet werden.  
*Vermittlung von Kindertagespfle-*

*geplätzen und allgemeine Fragen zur Kindertagespflege*  
Jugendhilfezentrum für Neunkirchen-Seelscheid, Much und Ruppichterorth  
Fachberatung Kindertagespflege  
Pamela Billotin  
Telefon 02247 9215-5546, Mo - Do 8:30 - 12:30 Uhr  
[pamela.billotin@rhein-sieg-kreis.de](mailto:pamela.billotin@rhein-sieg-kreis.de)  
Ausführliche Informationen zur Kindertagespflege finden Sie auf [rhein-sieg-kreis.de/kindertagespflege](http://rhein-sieg-kreis.de/kindertagespflege).  
*Lotsenpunkt Ruppichterorth*  
im „Café Alte Schule“, Burgstr. 14, 53809 Ruppichterorth  
Jeden 2. u. 4. Donnerstag / Monat von 15 - 17 h / telefonisch unter 015736532204 erreichbar. Kostenlose Beratung durch geschulte Soziallotsen. Ob es um finanzielle oder familiäre Probleme geht, um die Suche nach einem Kindergartenplatz oder einer Seniorenbetreuung, oder ob Hilfestellung beim Ausfüllen eines Antrages gefragt ist - die Lotsen helfen weiter. Sie kennen das Hilfenetz in Ruppichterorth und Umgebung und arbeiten eng mit Fachdiens-

ten wie der Allgemeinen Sozialberatung des SkF (Sozialdienst katholischer Frauen: Frau Zimmermann, 0175 5708636 jeden 2. U. 4. Do in Much, 9 - 12h) zusammen. Die Soziallotsen sind für jeden da - unabhängig von Konfession oder Weltanschauung. Ihre Hilfe macht auch an den Gemeindegrenzen nicht Halt.  
**Neubürgerbeauftragter**  
Persönlicher Ansprechpartner für alle Zugewanderten ist der Neubürgerbeauftragte des Rhein-Sieg-Kreises, Ludwig Neuber. Er bietet nach telefonischer Vereinbarung Sprechstunden an. Termine können mit ihm telefonisch unter der Tel.-Nr.: 02295-902318 oder 0160-8230810 oder per E-Mail an [ludwig@neuber.de](mailto:ludwig@neuber.de) vereinbart werden.  
Der Kontakt kann auch über das Kommunale Integrationszentrum des Rhein-Sieg-Kreises, -Der Landrat-, Kaiser-Wilhelm-Platz 1, 53721 Siegburg, Tel.-Nr.: 02241-132107, E-Mail: [integration@rhein-sieg-kreis.de](mailto:integration@rhein-sieg-kreis.de) hergestellt werden.

## GEGEN GEWALT

Menschen, die Gewalt erleben oder erlebt haben.

- Telefon-Nummer für Frauen  
**116 016**
- Telefon-Nummer für Männer  
**0800 12 39 900**

## ALLGEMEINE NOTDIENSTE

- |                               |  |
|-------------------------------|--|
| • Polizei-Notruf              | <b>110</b>   |
| • Feuerwehr/Rettungsdienst    | <b>112</b>   |
| • Ärzte-Notruf-Zentrale       | <b>116 117</b>   |
| • Gift-Notruf-Zentrale        | <b>0228 192 40</b>   |
| • Telefon-Seelsorge           | <b>0800 111 01 11 (ev.)</b><br><b>0800 111 02 22 (kath.)</b> |
| • Nummer gegen Kummer         | <b>116 111</b>   |
| • Kinder- und Jugendtelefon   | <b>0800 111 03 33</b>  |
| • Anonyme Geburt              | <b>0800 404 00 20</b>  |
| • Eltern-Telefon              | <b>0800 111 05 50</b>  |
| • Initiative vermisste Kinder | <b>116 000</b>   |
| • Opfer-Notruf                | <b>116 006</b>   |



Deutsches  
Rotes  
Kreuz

Hausnotruf – ein  
Stück Lebensqualität  
bewahren.

Jetzt Infos anfordern:  
**Telefon 02241 59 69 79 60**  
[hausnotruf@drk-rhein-sieg.de](mailto:hausnotruf@drk-rhein-sieg.de)  
[www.drk-rhein-sieg.de/hausnotruf](http://www.drk-rhein-sieg.de/hausnotruf)



Das Rathaus informiert

Die Büros der Gemeindeverwaltung Ruppichteroth sind am Montag, dem 16. Februar 2026 (Rosenmontag), ganztägig geschlossen.  
Ruppichteroth, den 9. Februar 2026  
Der Bürgermeister  
Matthias Jedich



**NACHRUF**

„Gott zu Ehr, dem Nächsten zur Wehr“ war immer sein Leitspruch in der Feuerwehr und zum Wohl der Allgemeinheit

**Herr Hauptbrandmeister  
Walter Berges**

**stellvertretender Löschzugführer a.D**

Am Sonntag, dem 11. Januar 2026 verstarb unser langjähriges Mitglied der Ehrenabteilung, Hauptbrandmeister und stellvertretender Löschzugführer a. D. Walter Berges, im Alter von 84 Jahren.

Er war über viele Jahrzehnte Mitglied der Feuerwehr Ruppichteroth und hat sich in dieser Zeit als Kamerad und Führungskraft große Verdienste erworben. Er genoss stets höchste Achtung, Respekt und Anerkennung bei seinen Kameraden.

Am 26.05.1978 trat er in den Dienst der Freiwilligen Feuerwehr Ruppichteroth ein. In den folgenden Jahren qualifizierte er sich durch zahlreiche Lehrgänge kontinuierlich weiter: So absolvierte er 1979 den Maschinistenlehrgang, gefolgt vom Truppführer und dem Atemschutzgeräteträger im Jahr 1981. Nach dem Lehrgang in Technischer Hilfeleistung (TH) im Jahr 1982 legte er mit dem Gruppenführer (1984) und dem Zugführer (1989) den Grundstein für seine spätere Führungstätigkeit.

Besondere Verdienste erwarb sich Walter Berges in der Nachwuchsarbeit. In der Zeit von 1983 bis 1997 war er als Jugendfeuerwehrwart tätig. In dieser Funktion hat er maßgeblich am Aufbau der Jugendfeuerwehr mitgewirkt und durch sein großes Engagement entscheidend zu deren Erfolg beigetragen. Für diese herausragenden Leistungen wurde ihm die Ehrennadel in Gold der Deutschen Jugendfeuerwehr verliehen.

Darüber hinaus übernahm er weitere verantwortungsvolle Führungsaufgaben: In der Zeit von 1987 bis 1999 bekleidete er das Amt des stellvertretenden Löschzugführers im Löschzug Ruppichteroth. Auch im Katastrophenschutz zeigte er vollen Einsatz und wurde für seine Teilnahme am Hochwassereinsatz besonders ausgezeichnet.

Am 23.07.2001 wechselte Walter Berges aus dem aktiven Dienst in die Ehrenabteilung. Doch auch danach blieb er der Feuerwehr und seinem Löschzug immer eng verbunden und interessiert am Dienstgeschehen.

Wir werden ihm ein ehrendes Andenken bewahren.

**Matthias Jedich**  
Bürgermeister

**Ralf Schneider**  
Leiter der Feuerwehr

Ruppichteroth, im Februar 2026



Gemeinde Ruppichteroth

**Stellenausschreibung**

Die Gemeinde Ruppichteroth sucht zum nächstmöglichen Zeitpunkt für das gemeindeeigene Hallenbad (Bröltal-Bad)

**eine Aushilfskraft im Garderoben-, Kassen- und Reinigungsdienst oder als Rettungsschwimmer/in für die Wasseraufsicht (m/w/d).**

Weitere Informationen zu dieser Stellenausschreibung erhalten Sie unter [www.ruppichteroth.de/stellenausschreibungen](http://www.ruppichteroth.de/stellenausschreibungen).

Ruppichteroth, den 2. Februar 2026  
Der Bürgermeister  
Matthias Jedich



Gemeinde Ruppichteroth

**Stellenausschreibung**

Die Gemeinde Ruppichteroth sucht zum nächstmöglichen Zeitpunkt für das gemeindeeigene Hallenbad (Bröltal-Bad)

**eine/n Fachangestellte/n für Bäderbetriebe als stellvertretende Betriebsleitung (m/w/d).**

Weitere Informationen zu dieser Stellenausschreibung erhalten Sie unter [www.ruppichteroth.de/stellenausschreibungen](http://www.ruppichteroth.de/stellenausschreibungen).

Ruppichteroth, den 26. Januar 2026  
Der Bürgermeister  
Matthias Jedich

Wir feiern, was uns  
VRbindet!

Morgen  
kann kommen.

Wir machen den Weg frei.

Alaaf!



Bühne frei für Druckluft:  
Jetzt QR-Code scannen!

Zusammen feiern, singen, tanzen – mit der Band  
Druckluft und der VR-Bank. Wir unterstützen,  
was Menschen zusammenbringt.

VR-Bank  
Bonn Rhein-Sieg eG



## Evangelische Kirchengemeinde

Wochenspruch zum 15. Februar  
Sonntag vor der Passionszeit:  
Estomihi:

„Seht, wir gehen hinauf nach  
Jerusalem, und es wird alles  
vollendet werden, was ge-

schrieben ist durch die Prophe-  
ten von dem Menschensohn.“  
Lukas 18 Vers 31

**Unsere Veranstaltungen:**

**Freitag, 13. Februar**  
11 bis 13 Uhr - Sucht-Mobil



Parkplatz Gemeindehaus „Ar-  
che“

15 Uhr - „Aktiv mit Krebs“

**Samstag, 14. Februar**

keine Veranstaltungen

**Sonntag, 15. Februar**

9.30 Uhr - Gottesdienst mit Pfar-  
rerin Dr. Kathrin Reinert

10.30 bis 12 Uhr - Ökumeni-  
sche Bücherei

**Montag, 16. Februar**

16.15 bis 17.45 Uhr - Kirchen-  
hummeln (Jungschar)

**Dienstag, 17. Februar**

9.15 Uhr - Spielgruppe (bis Kin-  
dergartenalter)

16 bis 17.30 Uhr - Ökumeni-  
sche Bücherei

**Mittwoch, 18. Februar**

10 Uhr - Mitarbeiterbespre-  
chung

15 Uhr - Klöncafé in der „Alten  
Schule“

14 Uhr - Wandern

19 bis 20.30 Uhr - Kirchenchor  
„4-Voces“

**Donnerstag, 19. Februar**

15.30 Uhr - Gottesdienst im  
Haus Tusculum mit; Prädikant  
Axel Röhrbein

17 bis 19 Uhr - Näh-Gruppe für  
Kinder und Jugendliche

17.15 bis 18.45 Uhr - Konfir-  
mandenarbeit

**Freitag, 20. Februar**

11 bis 13 Uhr - Sucht-Mobil  
Parkplatz Gemeindehaus „Ar-  
che“

15 Uhr - „Aktiv mit Krebs“

16 Uhr - Teenie-Tiger

18 Uhr - Jugendcafé

**Samstag, 21. Februar**

14 bis 16 Uhr - Spielecafé in  
der (3. Samstag im Monat)

**Sonntag, 22. Februar**

9.30 Uhr - Gottesdienst mit Pfar-  
rerin Dr. Kathrin Reinert und  
Abendmahl

der Kirchbus fährt über Stran-  
zenbach-Bölkum-Hodgeroth

10.30 bis 12 Uhr - Ökumeni-  
sche Bücherei

## Seit über 20 Jahren in Troisdorf

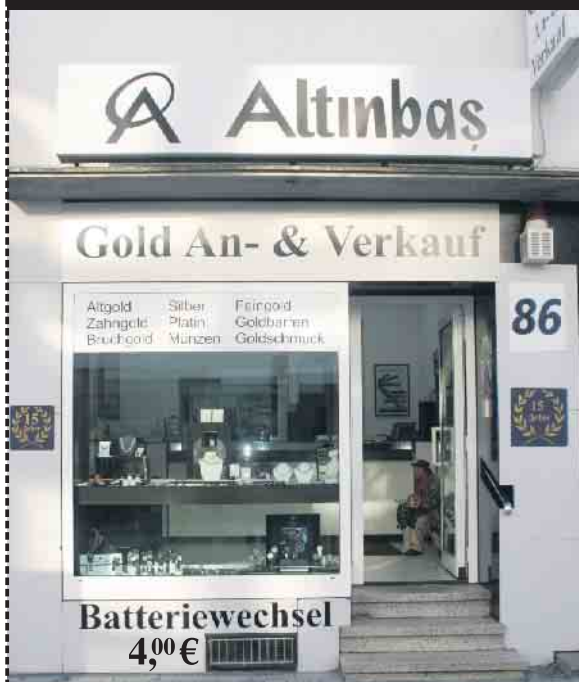

**Neue Öffnungszeiten:**  
Mo. - Fr. 09.30-13.00 Uhr und 14.00-16.30 Uhr  
Sa. 10.00-14.00 Uhr  
Termine nur nach Vereinbarung

### GOLD UND SILBER ANKAUF

Sofortige Barauszahlung

Fragen Sie uns – Verkaufen Sie ihr Gold  
nicht ohne Vergleichsangebot!

**VERGLEICH MACHT REICH!**

**Für Goldankauf bitte  
einen Termin vereinbaren!**

Infos unter: **02241 - 9744761**

**Batteriewechsel 4,00 €**

Große Auswahl an Trau- und  
Verlobungsringen vor Ort [www.trauringe4u.de](http://www.trauringe4u.de)

Altgold-Silber-Platin-Barren-Münzen-Besteck  
Medaillen und Zahngold (auch mit Zähnen)  
Ankauf von versilbertem Besteck (80 / 90 / 100 Auflage)  
Ankauf von Marken-Uhren

**Gerne Hausbesuche nach Terminvereinbarung! Kein Weg ist mir zu weit!**

Kölner Straße 86 (gegenüber der Kreissparkasse) • Telefon: 02241/9744761



# Kath. Kirchengemeindeverband Ruppichteroth

St. Severin, Ruppichteroth

## Sonntag, 15. Februar

9.30 Uhr - Hl.M.

## Dienstag, 17. Februar

18.30 Uhr - Hl.M.

## Mittwoch, 18. Februar

18.30 Uhr - Hl.M. m. Aschenkreuz

## Sonntag, 22. Februar

9.30 Uhr - Hl.M.

### Besondere Mitteilungen:

**Die Donnerstagssenioren** treffen sich jeden ersten Donnerstag im Monat im „Café Alte Schule“, Burgstr., Ruppichteroth zu Kaffee, Kuchen und Spielen: 5. März, 15 bis 17 Uhr

Anmeldung: C. Crone 02295 1388

### Bücherei:

So: 10.30 bis 12 Uhr

Die: 10 bis 11.30 Uhr und 16 bis 17.30 Uhr

### St. Maria Magdalena, Schönenberg

## Sonntag, 15. Februar

10.50 Uhr - Friedensgebet

11 Uhr - Hl.M.

## Mittwoch, 11. Februar

8.30 Uhr - Schul- u. Frauenmesse mit Aschenkreuz

## Donnerstag, 19. Februar

18 Uhr - Kreuzwegandacht

18.30 Uhr - Hl.M. f.d. Verst. d. Woche: M.E. Westerhausen, P. Fischer (2017), J. Willems, H. Franken (2023)

## Sonntag, 22. Februar

10.50 Uhr - Friedensgebet

11 Uhr - Hl.M.

15 Uhr - Leben im Göttlichen Willen anschl. Anbetung u. Kaffeetrinken

### Besondere Mitteilung:

Für den Erhalt der Pfarrkirche St. Maria Magdalena wird es monatliche Kollekten geben. Sie können aber auch eine Spende überweisen auf das Konto der Kath. KG St. Maria Magdalena.

### St. Josef, Bröleck

## Samstag, 14. Januar

16.15 Uhr - Beichtgelegenheit

17 Uhr - Hl.M.

## Dienstag, 17. Februar

10 Uhr - Lobpreis Cantate Deo

## Freitag, 20. Februar

17 Uhr - Betstunde f.d. Kranken

18 Uhr - Hl.M.

## Samstag, 21. Februar

15 Uhr - Medjugorje Gebetskreis

16.15 Uhr - Beichtgelegenheit

17 Uhr - Hl.M.

### St. Servatius, Winterscheid

## Samstag, 14. Februar

18.30 Uhr - Hl.M.

## Sonntag, 15. Februar

9.30 Uhr - Hl.M.

## Mittwoch, 18. Februar

9.45 Uhr - Schulmesse m. Aschenkreuz

18.30 Uhr - Hl.M. mit Aschenkreuz f.d. Verst. d. Woche: G. Leuchtmann, A. Tewes (2023), D. Schulz (2024)

## Freitag, 20. Februar

Hl.M. in Fußhollen

## Samstag, 21. Februar

18.30 Uhr - Hl.M.

## Sonntag, 22. Februar

9.30 Uhr - Hl.M.

### Besondere Mitteilung:

#### Bücherei:

So: 10 bis 12 Uhr

Die: 8.30 bis 10 Uhr

Mi: 17 bis 19 Uhr

### Kontaktbüro Winterscheid:

Mittwochs 16 bis 17 Uhr

### Besondere Mitteilung Kirchengemeindeverband:

**NGL: Neues Geistliches Lied, begleitet mit Band** wird es nun bald regelmäßig in St. Servatius Winterscheid geben: Vor Beginn der Hl.Messe werden zusammen mit einem kleinen Chor und einer Band neue Lieder eingeübt. Damit in der Messe dann auch kräftig mitgesungen wird, gibt es natürlich auch Liedblätter. Im Wechsel mit den „normalen“ Familienmessen, die immer am ersten Sonntag des Monats durchgeführt werden, gibt es dann dieses neue Format ohne Orgel. Herzliche Einladung zum 1. März, 9.30 Uhr

### JUBELKOMMUNIONEN 2026:

Wenn Sie im Jahre 2001, 1976, 1966, 1956, 1946 das Sakrament der Hl. Kommunion empfangen haben und gerne eine Einladung zur Jubelkommunion erhalten möchten, melden Sie sich bitte im Pastoralbüro.

### „Ferienfreizeit Neunkirchen-Seelscheid - Jetzt anmelden!

In der 6. Sommerferienwoche (22. bis 30. August) erwartet dich eine unvergessliche Woche voller Spaß, Action und Gemeinschaft! Freu dich auf ein abwechslungsreiches Programm mit vielen Highlights, darunter: Rafting, Klettern, Wandern, Therme, Ausflug nach Salzburg, Mountaingroup, Sport, Spiele und vieles mehr (Programmänderungen vorbehalten)

Eine Woche voller Abenteuer, neuer Erfahrungen und toller Erlebnisse -

sei dabei! Du bist neugierig geworden oder kennst jemanden, der mitfahren möchte? Verschaffe dir einen Überblick über die vergangenen Freizeiten auf unserer Homepage „www.ferienfreizeit-nks.de“ und lade dir dort unsere Anmeldung für die kommende Ferienfreizeit runter. Alternativ bekommst du diese in den Pfarrbüros des Pfarrverbands ausgehändigt. Anmeldungen werden per Mail unter [pastoralbuero.neunkirchen@erzbistum-koeln.de](mailto:pastoralbuero.neunkirchen@erzbistum-koeln.de) oder in einem der drei Pfarrbüros des Pfarrverbands entgegengenommen.“

### SEELSORGERISCHE NOTFÄLLE:

Ruppichteroth: Pfr. Dr. Sabu Madathikunnel: 0160 2044442

Schönenberg + Winterscheid: Pfr. Erich Linden: 02295 9099161

Wenn Sie wünschen, dass Ihnen generell die Krankenkommunion gebracht wird, melden Sie sich bitte im Pastoralbüro: 02295 5161.

### „Kath. Familienzentrum Bröltal“:

**Kamishibai-Erzähltheater: „Elmar“ mit Nicole Follmann:** Mi, 25. Februar, 16.30 Uhr für 12 Kinder im Alter zwei bis sechs Jahren - Kostenfrei! Bücherei St. Servatius, Hauptstr. 19, 53809 Ruppichteroth

Info und Anmeldung: Pastoralbüro 02295 5161

### Klaaferei - Café:

fällt im Februar aus. Info + Anmeldung: C. Giese: 01520 9420649

### Alle Angebote unseres „Kath. Familienzentrums Bröltal“ finden Sie auf unserer Internetseite:

[www.familienzentrum-broeltal.de](http://www.familienzentrum-broeltal.de). Die Angebote werden vom kath. Bildungswerk und vom Erzbistum Köln gefördert.

### Lotenpunkt Ruppichteroth im „Café Alte Schule“, Burgstr. 14

Jeden 2. und 4. Do / Monat von 15 bis 17 Uhr / 015736532204 erreichbar. Kostenlose Beratung durch geschulte Soziallotsen. Allgemeine Sozialberatung des SkF (Sozialdienst kath. Frauen: Fr. Zimmermann, 0175 5708636 jeden 2. und 4. Do in Much, 9 bis 12 Uhr). Die Soziallotsen sind für jeden da - unabhängig von Konfession oder Weltanschauung. Ihre Hilfe macht auch an den Gemeindegrenzen nicht Halt.

### Geldspenden für Ahrweiler:

Kirchengemeindeverband Ruppich-

teroth

IBAN DE 29 3706 9520 6505 7000 13

Stichwort: „Hilfe Ahrweiler“

Bei erwünschter Spendenquittung bitte vollständige Anschrift angeben.

Ein großes DANKE an alle Spender, Helfer und das Organisationsteam!

### Tafel:

Die Tafel versorgt über 500 Personen aus mehr als 170 Haushalten (109 Kinder) unseren Pfarreien, die sich über jede Hilfe freuen.

Abgabemöglichkeiten Di bis Do 9 bis 11 Uhr und nach Vereinbarung: Team Tafel (015901351324)

Oder Sie spenden Geld, von dem die Tafelmitarbeiter genau das kaufen können, was am nötigsten fehlt: Spenden: VR Bank Rhein-Sieg; DE44370695206506541024

Im Namen aller Bedürftigen und Mitarbeiter der Tafel schon jetzt herzlichen Dank - Vergelt's Gott! [www.skm-rhein-sieg.de](http://www.skm-rhein-sieg.de)

### Kleiderkammer:

Die Kleiderkammer ist bis zum 17. Februar geschlossen. jeden 2. Do 13 bis 15 Uhr geöffnet: Ruppichteroth, Mucher Str. 13.; Das Angebot wendet sich an alle Interessierten. Info: K. Schramm (02295 5848 / 6406)

**Alle Termine** sind vorbehaltlich einer Änderung. Bitte informieren Sie sich auf unserer Homepage über den aktuellen Stand.

### Gebetsintentionen bitte immer einen Monat im Voraus angeben.

Die Gebetsintentionen können telefonisch, per Mail oder mit dem Bestellformular, das in den Kirchen ausliegt, aufgegeben werden. Vielen Dank!

### Pastoralbüro:

Mo bis Fr: 9 bis 12 Uhr und nach Vereinbarung

02295

5161;

[pastoralbuero.ruppichteroth@erzbistum-koeln.de](mailto:pastoralbuero.ruppichteroth@erzbistum-koeln.de)

### Legende:

(A!) - Anmeldung im Pastoralbüro

EL - Eheleute

Hl.M. - Heilige Messe

JG - Jahrgedächtnis

LuV - Lebenden und Verstorbenen

RK - Rosenkranz

STM - Stiftungsmesse

SWA - Sechswochenamt

[www.katholisch-im-broeltal.de](http://www.katholisch-im-broeltal.de)

Kath. Kirchengemeinde St. Anna

Sonntag, 15. Februar 6. Sonntag im Jahreskreis

9.30 Uhr - Familienmesse

Donnerstag, 19. Februar

18 Uhr - Hl. Messe mit Austeilung Aschenkreuz

als Stiftungsmesse für die Familien Albermann u. Dahmen u. verstorbene Angehörige

Sonntag, 22. Februar Kathedra Petri 1. Fastensonntag

9.30 Uhr - Hl. Messe

für Peter Steimel u. verstorbene Angehörige

Mitteilungen

Am Montag, 3. März (Rosenmontag) sind alle Büros im Pfarrverband geschlossen.

Am Donnerstag, 19. Februar, feiern wir die Abendmesse mit der

Austeilung des Aschenkreuzes.

In der Fastenzeit laden wir vor der Abendmesse zur Kreuzwegandacht ein.

Die erste Kreuzwegandacht beginnt am 26. Februar um 17:30 Uhr.

Für den Pfarrverband

Am Freitag, 13. und Montag, 16. Februar (Rosenmontag), sind alle Büros im Pfarrverband geschlossen.

Herzliche Einladung zur Taizé-Wortgottesfeier in der Fastenzeit am Freitag, 20. Februar, um 19 Uhr in der Pfarrkirche St. Georg in Seelscheid. Nach der Wortgottesfeier sind alle zu einem Getränk, guten Gesprächen und Zeit füreinander eingeladen.

Ihre Chorgemeinschaft St. Georg. Herzliche Einladung, besonders an Familien mit Kleinkindern, zum Kinderwortgottesdienst der „KirchenKids“ am Sonntag, 1. März, um 11 Uhr im Pfarrheim St. Margareta.

Wir sammeln weiterhin für die Tafel haltbare Lebensmittel. Wir bedanken uns herzlich für Ihre Unterstützung!

Pfarrbüro St. Anna

Öffnungszeiten und Erreichbarkeit:

Donnerstag von 9 bis 11 Uhr

T: 02247-2477

oder über das Pastoralbüro in Neunkirchen

T: 02247-2333

per

E-Mail:

pastoralbuero.neunkirchen@Erzbistum-Koeln.de

Homepage: www.pfarrverband-nk-se.de

Jehovas Zeugen

Einladung mit Jehovas Zeugen die Bibel kennenlernen

Vortrag: 15.02.26 um 10 Uhr

Adresse: Wersch 65, 53804 Much



**ANZEIGEN · PROSPEKTEVERTEILUNG  
DRUCKE · WEB-AUFTRITTE · FILM**

Rufen Sie mich an und vereinbaren Sie einen Termin mit mir.

Wir rücken Ihre Produkte und Dienstleistungen, die gesamte Leistungsfähigkeit Ihres Unternehmens, individuell nach Ihren Wünschen, ins richtige Licht.

**ZEITUNG**  
Lokaler geht's nicht.

**DRUCK**  
Satz.Druck.Image.

**WEB**  
24/7 online.

**FILM**  
Perfekter Drehmoment.

Online: mitteilungsblatt-ruppichterode.de/e-paper | Mitteilungsblatt abonnieren: regio-pressevertrieb.de/abo-service

**Mitteilungsblatt**  
für die Gemeinde Ruppichterode  
ZUGLEICH AMTSBLATT DER GEMEINDE RUPPICHTEROTH  
Jede Woche in Ihrem Briefkasten

**MEDIENBERATERIN**  
Christiane Mylenbusch

**FON** 02243 923 62 21  
**MOBIL** 01578 5 67 96 81  
**E-MAIL** c.mylenbusch@rautenberg.media



# Antik Galerie Rhein-Sieg-Kreis



Antiquitäten & Haushaltswaren



## Kein Weg ist uns zu weit!

Kostenlose Haustermine im Umkreis von 80 km.

### Wir kaufen an:

- Münzen aller Art
- Silberbesteck
- Armband & Taschenuhren
- Modeschmuck & Bernstein
- Bronze & Porzellanfiguren
- Porzellangeschirr ( Meissen )
- Militaria 1.WK und 2.WK
- Alte Post & Ansichtskarten
- Alte Kugelschreiber & Füller
- Musikinstrumente
- Zinn
- Orientteppiche ( Seide )
- Kleine Ölgemälde
- Antikes Spielzeug
- Römer Gläser



*Ihr Ansprechpartner für unseren Rhein-Sieg-Kreis*



**Inhaber: C. Reinhardt**

Termine nach Vereinbarung

**☎ 02246 - 95 72 789**

**oder 0177 2444 089**

**0176 201 36 028**

**Hauptstraße 127 • 53797 Lohmar**

Öffnungszeiten der CDU Kleiderstube Winterscheid

Jeden Donnerstag von 14 bis 17 Uhr in Ruppichteroth-Winterscheid, Hauptstraße  
Wir freuen uns über Spenden

von gut erhaltener Kleidung aller Art.  
Bitte geben Sie nur gewaschene und saubere Kleidung ab.

**Rufen Sie uns einfach an:**  
Karin Fischer, Winterscheid, Am Südhang 1,  
Telefon: 02247/5509

Rita Winkler, Oeleroth, Mühlenhardt, Telefon: 02295/5492  
Anneliese Neuber, Schönblick 10, Telefon: 02295/902318

Öffnungszeiten der Büchereien

Büchereiring Ruppichteroth

**Ökumenische Bücherei Ruppichteroth**, Mucher Straße 3  
Sonntag, 10:30 bis 12 Uhr  
Dienstag, 10 bis 11:30 Uhr (Schulen und Kindergärten)  
Dienstag, 16 bis 17:30 Uhr

**Katholische Öffentliche Bücherei Winterscheid**, im Pfarrheim  
Sonntag, 10 bis 12 Uhr  
Dienstag, 8:30 bis 10 Uhr (Schulen)  
Mittwoch, 17 bis 19 Uhr



REGIONALES

# Familien

## ANZEIGENSHOP

Wir trauen uns  
am 10.03.2020 in Bonn  
um 15.00 Uhr  
in der Paulus Kirche

NICOLETTA RUFUS

Der Prekursor  
in der Paulus Kirche

F 102-06  
90 x 50 mm  
ab 17,23\*

HALLO Welt!

Wir freuen uns sehr über die  
Geburt unserer Zwillinge

13.07.2025  
10:35 Uhr  
2770 g  
40 cm

GEBURT 12.1  
43 x 90 mm  
ab 52,00\*

DANKSAGUNG

Für die wohlwütenden Beweise der  
Anteilnahme beim Tode meines  
geliebten Vaters, unseres guten  
Schwiegersvaters und Großvaters

Michael Musterfeld

TD 12-12  
90 x 90 mm  
ab 102,96\*

WOHNUNG!

Moderne Maisonette-Wohnung  
3 ZL, 125 qm, 2-Personenhaus, Full-  
kitchen, komplett möbliert, Bad, Gar-  
age, Terrasse, Garten, gut  
beschieden, 2. Etage, 2. Etage  
für 8,5 €

K03\_15  
43 x 30 mm  
ab 17,00\*

**Online Familien-Anzeigen:**  
*für alles was wirklich zählt!*  
**shop.rautenberg.media**

\*inkl. MwSt., Preis variiert nach Auflage der Zeitung.

Soziales Netzwerk für Menschen ab 55+

Gemeinsam aktiv sein, Kegeln, Spielen, Tanzen, Kaffeetrinken und gemeinsam Spaß und Freude haben, das können sie in der ZWAR-Gruppe Much, die seit 2018 besteht.

ZWAR (zwischen Arbeit und Ruhestand) wurde vor ca. 40 Jahren gegründet.

Ziel ist es, Menschen vor dem Eintritt in den Ruhestand und natürlich auch danach, eine Perspektive zu bieten, Ihre neugewonnene Freizeit mit netten Menschen gemeinsam zu gestalten.

ZWAR-Gruppen sind unabhängige soziale Netzwerke:

- Kein Vereinszwang
- Keine Mitgliedschaft
- Kostenfrei
- Jeder kann sich miteinbringen um bestehende Aktivitäten zu erweitern

In Much existieren bereits eine Kegelgruppe und eine Paar-Tanzgruppe unter Anleitung (Disco-Fox, Walzer ect.). Es gibt eine ZWAR-WhatsApp-Gruppe, wo man sich verabreden kann (z.B.: Musikevents, Kinobesuche, Picknick, Bowlen, Radfahren und diverse Veranstaltungen in Much und Umgebung und Verabredungen zum Kaffeetrinken im Wohnzimmer-Café). Das heißt jemand stellt eine Aktion in die WhatsApp-Runde und die, die Lust haben, verabreden sich dann gemeinsam. Einfach und ganz zwanglos!

So haben sich schon viele Freundschaften entwickelt mit ebenso vielen außergewöhnlichen Aktivitäten, also ein Gewinn für alle. Neugierig geworden? Für weitere Infos melden Sie sich gerne bei: Beate Schwamborn, Tel: 0170 4301912; Beate Heil, 02245 618226.

Wir freuen uns schon jetzt auf Sie!





# J-Steinreinigung

Warum neu machen, wenn man reinigen kann!

**Wir reinigen für Sie:**

**Fassaden, Terrassen, Einfahrten, Klinker, Dächer**



**Wir verwenden einen Hochdruckreiniger, der mit 80% Luft und nur 20% Wasser arbeitet.**

**Wir versiegeln den Stein, nach der porentiefen Reinigung, mit einer Schutzmischung aus eigener Herstellung.**

**Durch diese Versiegelung garantieren wir, dass für Jahre keine Algen, kein Moos und kein hartnäckiger Schmutz mehr auftreten.**

**Nach der Reinigung verfugen wir die Fugen auf Ihren Wunsch erneut mit verschiedenen Sandarten.**



**☎ 02246 - 957 48 12**

**oder 0179 114 66 81**

**www.j-steinreinigung.de**

**J-Reinigung@gmx.de**

**Hauptstraße 127  
53797 Lohmar**

**Inhaber  
A.Reinhardt**



**Wir freuen uns über Ihren Anruf!**

**Unser Angebot:**

**Wir rechnen nicht nach Quadratmetern, sondern bieten Ihnen Pauschalpreise an.**



Schulwettbewerb „denkmal aktiv“

Ab 3. März für Förderung bewerben

Rhein-Sieg-Kreis (hei). Ab 3. März können sich Schulen wieder mit einer Projektidee für ein Schuljahresprojekt 2026/2027 um eine Förderung von „denkmal aktiv - Kulturerbe macht Schule“ bewerben!

Die Projekte werden fachlich-koor­di­niert be­glei­tet und wer­den mit 1.900 Euro finan­ziell un­ter­stützt. Pro­jektpha­sen und -wo­chen könn­en mit bis zu 300 Euro un­ter­stützt wer­den. Bis zum 8. Mai könn­en sich all­ge­mein- und be­rufs­bil­den­de Schu­len ab Klas­se 5 über den Link denkmal-aktiv.de/teilnahme bewerben. Hier fin­den sich alle Bewer­bungsun­terla­gen. Mit den Pro­jekten könn­en sich die Schü­lerin­nen und Schü­ler Denkmale in ih­rem Le­bensum­feld un­ter ver­schie­de­nen Ge­sichtspun­kten erschlie­ßen, wie zum Bei­spiel un­ter ge­sell­schafts- oder na­turwis­sen­

schaftlicher Perspektive. Diese können im Unterricht, in Schul-AGs oder im Ganztage erarbei­tet wer­den. Das Schul­pro­gramm denkmal aktiv - Kul­tu­rerbe macht Schu­le - steht un­ter der Schirm­herr­schaft der Deut­schen UNESCO-Kommission. Seit 2002 bringt die Deut­sche Stif­tung Denk­mal­schutz bun­desweit Schü­lerin­nen und Schü­ler mit Denkmälern zu­sam­men.

Anzeige

TuS Winterscheid 1923 e.V.

Einladung zur ordentlichen Mitgliederversammlung 2026

Am Freitag, 13. März 2026 um 19:00 Uhr findet im **Sportlerheim des TuS** die diesjährige ordentliche Mitgliederversammlung des TuS Winterscheid 1923 e.V. statt. Hiermit werden alle Mitglieder des TuS, die am Versammlungstag das 16. Lebensjahr vollendet haben, herzlich zu dieser Versammlung eingeladen.

**Tagesordnung der ordentlichen Mitgliederversammlung 2026 des Turn- und Sportvereins Winterscheid 1923 e.V.**

**am Freitag, 13. März 2026 um 19:00 Uhr im Sportlerheim des TuS**

- Eröffnung der ordentlichen Mitgliederversammlung, Begrüßung durch den Vorsitzenden, Feststellung der ordnungsgemäßen Einladung sowie der Beschlussfähigkeit und Stimmberechtigung der Anwesenden
- Berichte des Vorstandes
  - Geschäftsbericht des Geschäftsführers
  - Kassenbericht des TuS
  - Kassenbericht der Tennisabteilung
  - Fragen zum Geschäftsbericht und den Kassenberichten
- Bericht der Kassenprüfer
- Entlastung des Vorstandes
  - Wahl eines Versammlungsleiters
  - Abstimmung über die Entlastung des Vorstandes
- Neuwahl des geschäftsführenden Vorstands
- Bestätigung der Wahlen und Bestellung der Abteilungsleiter und Beisitzer
- Neuwahl und Bestätigung der Kassenprüfer
- Genehmigung der Haushaltspläne
  - Vorstellung des Haushaltsplans der Tennisabteilung und des TuS
  - Fragen zu den Haushaltsplänen
  - Abstimmung über die Genehmigung der Haushaltspläne
- Abstimmung über die Einführung von Pflichthelferstunden zur Sicherstellung der ehrenamtlichen Mitarbeit und zur Erhaltung gemäßigter Mitgliedsbeiträge
- Anträge
- Allgemeine Aussprache / Verschiedenes

Anträge zur Mitgliederversammlung können nur von Mitgliedern des Vereins gestellt werden; sie sind zu begründen und müssen spätestens zwei Wochen vor dem Versammlungstag beim Vorsitzenden in Textform (Brief oder E-Mail) eingehen.

**Der Vorstand des TuS würde sich freuen, wenn möglichst viele unserer Mitglieder diese Einladung wahrnehmen**

Fastelovend in Herchen

TuS Herchen 1922 e.V. lädt alle Jecken zum feiern ein

Bühne frei für den Karneval 2026 in Herchen! Getreu dem Motto der KG Herchen „Ejal ob laut ob leise - Herchen rockt op jecke Weise!“ lädt die Fußballabteilung des TuS Herchen wieder alle Jecken herzlich zu zwei stimmungsvollen Karnevals-Events ein. Wie seit vielen Jahren bekannt, wird auf die Sicherheit der Gäste großer Wert gelegt: Gefei­ert wird in einem großen, beheizten Festzelt mit Security-Personal und DRK vor Ort. Zwei Eingänge sorgen für einen reibungslosen Einlass, zudem ist eine sichere digitale Zahlung per Bankkarte im Zelt möglich.

**Freitag, 13. Februar - Karnevals-Party**

Die überregional bekannte Karnevals-Party am Freitagabend verspricht beste Stimmung und eine volle Tanzfläche. Ab 19 Uhr sorgt PSMM mit DJ Crazy Motti für die neuesten Hits sowie echte Karnevals-Klassiker zum Schunkeln, Mitsingen und Abfeiern. Einlass ab 16 Jahren (Ausweis­kontrolle).

**Sonntag, 15. Februar - After-Zug-Party**

Nach dem Karnevalszug geht es ab 15:30 Uhr direkt weiter mit der After-Zug-Party. Freut euch auf Bützjer, frisch gezapftes Früh Kölsch und Partymusik von PSMM mit DJ Crazy Motti. Der Eintritt ist frei. An beiden Tagen ist mit Grillstand und Theke im Festzelt bestens für das leibliche Wohl gesorgt.

**Veranstaltungsort**

Beheiztes Festzelt „In der Au“, neben den Tennisplätzen, ca. 500 Meter vom Bahnhof Herchen entfernt.

Der TuS Herchen, PSMM Party Service und DJ Crazy Motti freuen sich auf euren Besuch. Bitte nutzt die Parkmöglichkeiten am Bahnhof Herchen. Die Straße „In der Au“ ist während der Veranstaltungen zwischen der Igelshofer Brücke und der Straße „Zum Gymnasium“ gesperrt (Fr. 18 bis 3 Uhr, So. 12 bis 1 Uhr).

Aktuelle Infos sowie die AGB des TuS Herchen 1922 e.V. findet ihr unter [www.tusherchen.de](http://www.tusherchen.de).

# Der Biber - ein Wasserbauingenieur kehrt in den Rhein-Sieg-Kreis zurück

Sichtungen melden



Biberdamm. Foto: Rhein-Sieg-Kreis

Rhein-Sieg-Kreis (hei). Der Biber ist in den Rhein-Sieg-Kreis zurückgekehrt! „Biberburgen- und Dämme sowie Fotomaterial belegen, dass sich der Biber im Rhein-Sieg-Kreis inzwischen so zu Hause fühlt, dass er sich auch wieder reproduziert“, weiß Jörg Bambeck, Leiter des Amtes für Umwelt- und Naturschutz des Rhein-Sieg-Kreises, zu berichten. Der Biber ist ein wichtiger Gehilfe beim Hochwasserschutz. Um die Ansiedlung des sympathischen Nagers besser verfolgen zu können, bittet das Amt für Umwelt- und Naturschutz Sichtungen von Tieren, Burgen und Dämmen zu melden. Sichtungen können jederzeit über das Naturschutztelefon, 02241 13 3900 oder per E-Mail an naturschutztelefon@rhein-sieg-kreis.de gemeldet werden. Vor mittlerweile gut acht Jahren, 2018, stellten Biologen sensationell am unteren Abschnitt der Sieg eindeutige Biberspuren fest. Nachdem das größte Nagetier Europas Ende des 19. Jahrhunderts vollständig ausgerottet war, hat „Meister Bockert“, wie er in Fabeln und Märchen genannt wird, seinen Weg zurück in den Rhein-Sieg-Kreis gefunden. Dies wurde unter anderem möglich aufgrund

eines aufwändigen Wiederansiedlungsprogramms ab 1981 in der Eifel. Mit den zahlreichen großen und kleinen Fließgewässern wie beispielsweise Sieg, Agger, Sülz und Pleisbach, findet „Meister Bockert“ im Rhein-Sieg-Kreis beste Voraussetzungen für die Ansiedlung seiner Population. Nachdem zunächst nur Nagespuren an Bäumen und Ästen entlang der Sieg gefunden worden waren, sind in den letzten Jahren immer häufiger Sichtungen von Tieren und sogar Biberburgen beim Amt für Umwelt- und Naturschutz des Rhein-Sieg-Kreises eingegangen.

Zuletzt wurden bereits die für die größtenteils an Land lebenden Nager typischen Dämme gefunden. Der Biber gilt als einziges Tier, welches seinen Lebensraum aktiv durch Aufstauen von Gewässern gestaltet. Daher wird er unter Naturschützenden auch als wertvoller Wasserbauingenieur geschätzt, denn gleichzeitig profitieren unzählige andere Tier- und Pflanzenarten von seinem Bautrieb. Die dadurch neu entstehenden Tümpel und Seen bieten vor allem Wasserinsekten wie Libellen aber auch Amphibien ein wich-

tiges Refugium. Zudem fungieren die vom Biber gestalteten Bäche und Flüsse als effektiver Hochwasserschutz: vom Biber gestaltete Dämme halten Wasser zurück und kappen Hochwasserspitzen. Damit wird mehr Zeit zur Versickerung geschaffen und der Grundwasserspiegel wird gehoben. Biberdämme kann man anhand von aufgestauten Ästen und Stämmen, die typische Fraßspuren an den Enden aufweisen, erkennen. Diese Dämme werden zusätzlich mit Schlamm verdichtet und können unterschiedlich groß ausfallen. Doch nicht immer ist ein solcher Damm direkt als Biberdamm ersichtlich. Zuweilen können bereits vermeintlich lose zusammengesteckte Äste ein Zeichen für das Auftreten eines Bibers sein. Im Umfeld kann man häufig „bleistiftförmig“ angenagte oder gefällte Bäume mit deutlichen Zahnsuren beobachten. Biberburgen hingegen sind oft unscheinbare Erdbauten, die lediglich mit aufgehäuften, abgenagten Ästen bedeckt sind. Der Biber ist in Deutschland streng geschützt. Das eigenmächtige Öffnen oder Entfernen von Biberburgen und -dämmen ist verboten. Vor dem Eintreten unzumutbarer Schäden ist vorher die Untere Naturschutzbehörde des Rhein-Sieg-Kreises, auch über das oben genannte Naturschutztelefon, zu kontaktieren.

SEIT 24 JAHREN IN DER FUßGÄNGERZONE

SOFORT BARGELD ALTGOLD



Altgold

Bruchgold

Münzgold

Zahngold

Zuchtperlen

Schmuck

Brillanten

Platin

Silber

Uhren

Side Brilliant Juwelier | Kölner Str. 59, 53840 Troisdorf | Tel.: 02241 - 126 08 56 | Mobil: 0177 590 1111

Die nächste Ausgabe erscheint am:  
**Mittwoch, 18. Februar 2026**

RAUTENBERG MEDIA Zeitungspapier –  
PEFC & FSC:  
Made of paper awarded the EU Ecolabel  
LIC no. NOR/011/002, supplied by Norske Skog

## IMPRESSUM

MITTEILUNGSBLATT  
RUPPICHTEROTH

### HERAUSGEBER, DRUCK UND VERLAG

RAUTENBERG MEDIA KG  
Kasinostraße 28-30 · 53840 Troisdorf  
HRA 3455 (Amtsgericht Siegburg)  
USt-ID: De214364185  
Komplementär: Dr. Franz-Wilhelm Otten  
Tel. 02241 260-0  
willkommen@rautenbergberg.media

Verantwortlich für den redaktionellen Teil,  
gemäß § 18 Abs. 2 MStV:  
Nathalie Lang und Corinna Hanf  
Verantwortlich für den Anzeigenteil:  
Dunja Rebinski

ERSCHEINUNG wöchentlich

### RUBRIKWEISE

#### INHALTLICHE VERANTWORTUNG

Ämliche Bekanntmachungen:  
Gemeindeverwaltung Ruppichter Roth  
Bürgermeister Matthias Jedich  
Rathausstraße 18 · 53809 Ruppichter Roth  
Politik (Mitteilungen der Parteien):  
CDU Marie Ortsiefer  
Bündnis 90 / Die Grünen Ruth Kühn  
SPD Richard Rohs

Die inhaltliche Verantwortung für die Beiträge in den oben  
genannten Rubriken liegt bei den jeweils benannten Personen  
bzw. Institutionen. Die Redaktion nimmt keine inhaltliche  
Prüfung dieser Beiträge vor.

#### Verteilung & rechtliche Hinweise

Kostenlose Haushaltsverteilung in Ruppichter Roth. Keine  
Zustellgarantie. Einzelheft: 5,00 € zzgl. Porto (Bestellung  
über die Herausgeberin). Geschützte Warenzeichen sind  
meist nicht gesondert gekennzeichnet; fehlende Hinweise  
begründen kein Nutzungsrecht. Namentlich gekennzeichnete  
Beiträge geben nicht zwingend die Meinung der Redaktion  
wieder.

#### Pressematerial & eingesandte Inhalte

Eingesandtes Material wird nicht zurückgesandt. Ein An-  
spruch auf Veröffentlichung besteht nicht. Die Einreichenden  
haften für Inhalte, Rechtmäßigkeit und vollständige  
Quellenangaben. Mit der Einreichung wird Rautenberg Media  
ein einfaches Nutzungsrecht zur Veröffentlichung in Print- und  
Online-Medien eingeräumt – auch für Bildmaterial. Die Einreichenden  
garantieren die Rechteinhaberschaft und stellen Rautenberg Media  
von Ansprüchen Dritter frei. Bei versehentlichem Weglassen von Namens- oder  
Quellenangaben verzichten sie auf daraus entstehende Ansprüche.  
Fremdbeiträge erscheinen auf Verantwortung der jeweiligen  
Einreichenden. Die Redaktion wählt aus und bearbeitet,  
übernimmt aber keine Haftung für Inhalte.

### KONTAKT

#### MEDIENBERATERIN

Christiane Mylenbusch  
Fon 02241 260-165  
c.mylenbusch@rautenbergberg.media

#### VERTEILUNG

Regio Presse Vertrieb GmbH  
mail@regio-pressevertrieb.de  
regio-pressevertrieb.de

VERKAUF Fon 02241 260-112  
verkauf@rautenbergberg.media

REDAKTION Fon 02241 260-250 /-212  
redaktion@rautenbergberg.media

### RAUTENBERG MEDIA ONLINE

rautenbergberg.media  
facebook.de/rautenbergbergmedia  
instagram.de/rautenbergberg\_media  
youtube.com/@rautenbergbergmedia

### ZEITUNG

mitteilungsblatt-ruppichter Roth.de/e-paper

### SHOP

rautenbergberg.media/anzeigen



- ZEITUNG
- DRUCK
- WEB
- FILM

PRIVATE & GESCHÄFTLICHE KLEINANZEIGEN

ONLINE BESTELLEN

[www.rautenbergberg.media/kleinanzeigen](http://www.rautenbergberg.media/kleinanzeigen)

## Angebote

### Kaufgesuch

#### Frau Stefan kauft

Pelze, Lederjacken, Schreib-Nähma-  
schinen, Abendgarderobe, Porzellan,  
Zinn, Krüge, Trachten, Taschen, Uhren,  
Münzen, Schmuck, Zahngold, Silber-  
besteck, Bilder, Ölgemälde, Bernstein,  
Hirschgeweihe, seriöse Kaufab-  
wicklung. TEL: 015787151734, Mo-So,  
9-20 Uhr.

### Land u. Forst

#### SCHNEIDWERKZEUGMECHANIKER (m/w) gesucht,

Schwerpunkt Präzisions-Mäh-  
aggregate, Müller Maschinen Troisdorf,  
02241-9490911

## Gesuche

### Rund ums Haus

#### Sonstiges

#### Renovierarbeiten rund ums Haus

wie z.B. Fliesen legen, Malerar-  
beiten, Tapezieren, Badezimmer er-  
neuern, Zäune legen, Pflaster erneu-  
ern und Gartenarbeit. Tel.: 01578 71  
517 34



Das Tauben-  
schwänzchen  
gehört zu den  
wenigen  
Schmetterlingen,  
die rückwärts  
fliegen können.



## Familien

### ANZEIGENSHOP

GEBURT12.1  
43 x 90 mm  
ab 52,00 €  
Für alles was wirklich zählt!  
shop.rautenbergberg.media

## Fragen zur Verteilung?

[mail@regio-pressevertrieb.de](mailto:mail@regio-pressevertrieb.de)

[www.regio-pressevertrieb.de](http://www.regio-pressevertrieb.de) **REGIO** pünktlich • zielgerichtet • lokal  
PRESSE VERTRIEB GmbH  
Die Zeitungszustellgesellschaft der RAUTENBERG MEDIA KG



**KLEINANZEIGEN**  
PRIVAT & GESCHÄFTLICH  
ONLINE  BESTELLEN

[rautenbergberg.media/kleinanzeigen](http://rautenbergberg.media/kleinanzeigen)

Ihre private\*  
KLEINANZEIGE

bis 100 Zeichen

in dieser Zeitung

ab **6,99 €**

\*gewerbliche Kleinanzeige ab 13,99 €

■ ■ ■ ■ RAUTENBERG MEDIA

Online: mitteilungsblatt-ruppichter Roth.de/e-paper | Mitteilungsblatt abonnieren: regio-pressevertrieb.de/abo-service  
**Mitteilungsblatt**  
für die  
Gemeinde Ruppichter Roth  
ZUGLEICH AMTSBLATT DER GEMEINDE RUPPICHTEROTH  
Jede Woche in Ihrem Briefkasten

## HALLO PRESSESPRECHER/INNEN PRESSEBEAUFTRAGTE

der VEREINE – KIRCHEN – SCHULEN und  
anderer Organisationen

Akkreditieren Sie sich gleich jetzt  
für das CMS-System von Rautenberg Media,  
um für diese Zeitung Artikel einzustellen:

<https://redaktion.rautenbergberg.media>



Wir freuen uns auf Sie!

- ZEITUNG
- DRUCK
- WEB
- FILM



## „Kerzenwachsaktion“ nimmt Fahrt auf

Erste Menge des Jahres auf den Weg gebracht



Nun schon im vierten Jahr in Folge sammeln wir Kerzenreste für die Ukraine und sind schockiert darüber, dass der Krieg dort einfach nicht enden mag. Nachdem in der Vergangenheit schon viele Keller und Sakristeien von den Resten befreit wurden, freuen wir uns, dass wir unseren Einzugsbereich noch ein wenig erweitert haben und auch die evangelische

Kirchengemeinde Holpe sich nun auch an der Aktion mit ersten Mengen beteiligt hat. In einer großen Sammelaktion Anfang Januar 2026 haben wir es geschafft, im Bereich Eitorf, Oberberg, Ruppichterth und Windeck eine unglaubliche Menge von 400 Kilogramm einzusammeln. An einer Stelle mussten sogar zwei Kisten stehen gelassen werden, um einen

ordnungsgemäßen Transport ins Lager der Dobre Ukrainehilfe e.V. nach Köln zu gewährleisten. Kaum im Lager am 8. Januar angekommen, so wurden die Kisten umgehend am 18. Januar Richtung Ukraine verladen.

An dieser Stelle allen Sammlern ein herzliches Vergelt's Gott, aber vor allem auch denen, die die vielen Kerzenreste in Bananenkisten unter bringen, damit sich diese bis zur finalen Verladung auf Palette im LKW praktisch transportieren lassen. Dadurch erspart dies uns als Hauptsammlern immens viel Arbeit und schlussendlich Platz beim Transport, mal abgesehen von dem Müll der zahlreichen Tüten, Verpackungsfolien, anderen Kartongrößen.

Immer wieder finden sich in den Sammelkisten auch Feuerzeuge oder Streichhölzer vor, die absolut gut gemeint sind, jedoch eignen sich diese nicht zum Transport in Verbindung mit Kerzenresten, weil wir dann von einem Gefahrguttransport sprechen, der an ganz andere Bedingungen ge-

knüpft ist. Aus diesem Grunde bitten wir die jeweiligen Mengen selbst zu verbrauchen.

Gerne sammeln wir auch weiterhin Wachsreste bis einschl. Ostern weiter, um dann in einer größeren angelegten Aktion wieder die gesammelten Werke abzuholen und anschließend ins Lager zu fahren. Gesammelt wird in allen Pfarrkirchen im SB Ruppichterth, in den Pfarrbüros Asbach, Eitorf, Waldbröl, Windeck sowie der Begegnungsstätte Holpe, in der Garage der Fam. Hornig in der Hauptstr. 48 in Dattenfeld, sowie in der Pfarrkirche St. Joseph Rosbach. Bei Fragen steht Martin Trójca gerne unter 02292 / 3990061 zur Verfügung und freut sich auf Ihre Spenden.

Sollte jemand die Aktion auch ohne physische Gabe unterstützen wollen, so bitte direkt unter [www.dobre-ukrainehilfe.org](http://www.dobre-ukrainehilfe.org) auf der Homepage nach dem Spendenkonto schauen, weil ein Hilfstransport aufgrund der Entfernung und der nicht zu vernachlässigenden Gefahr ca. 4.000 Euro kostet. Martin Trójca

## Mundartmesse am Karnevalssonntag

Am Karnevalssonntag, 15. Februar, feiert die Pfarrgemeinde St. Patricius um 10:30 Uhr die sehr beliebte „Hillije Mess op Mundart“ mit allen Eitorfer Karnevalsvereinen statt. Zum Jubiläum „880 Jahre Kirmes in Eitorf“ stellt der Festausschuß Eitorfer Karneval in dieser Session die Prinzenpaare, die da sind: Luka I. und Jil I. aus dem Hause Crombach und das Kinderprinzenpaar Finn I. (Maus) und Lena I. (Schiefen).

Diese Hl. Messe ist bereits seit dem Jahre 2000 Tradition in unserer Pfarrgemeinde und im Eitorfer

Karneval. Sie wird musikalisch und mit den liturgischen Texten von Young Hope Kids unter der Leitung von Sandra Krist-Rösgen gestaltet. Alle Mitchristen und Freunde des Eitorfer Karnevals sind herzlich eingeladen und wenn sie möchten auch kostümiert diese Hl. Messe an St. Patricius mitzufeiern. Und im Anschluss werden wir dann gemeinsam das Rathaus erstürmen. Am Abend findet traditionell seit über 50 Jahren im Hotel Schützenhof, Eitorf-Alzenbach der „alles veel selfsjemahte Fastelowend“ statt. Beginn ist um 18 Uhr.

Ingenieurbetrieb

# Eichwald

Metallbau

Seit über **50** Jahren

**Winterrabatt 7%**  
auf den Einkaufspreis  
bis zum 28.02.2026

- Die perfekte Tür für den Sommer und Winter
- Maßgefertigtes Design
- Ausgezeichnete Wärmedämmung
- Höchste Sicherheitsstandards

**Tel.: 02241 3979 80 ■ [info@metallbau-eichwald.de](mailto:info@metallbau-eichwald.de)**  
**Am Siemensbach 2 - 4 ■ 53757 Sankt Augustin**

[www.metallbau-eichwald.de](http://www.metallbau-eichwald.de)

## Von dem Vergnügen, ein Bilderbuch anzuschauen

Werkstattbericht aus dem evangelischen Kindergarten Arche plus Familienzentrum



Wieder haben die Buchhandlung Lesezeichen und der ev. Kindergarten Arche plus Familienzentrum in Nümbrecht ein besonderes Projekt am Start: Das Schaufenster des Buchladens von Nicola Stolle-Erdmann wurde von den Kita-Kindern gestaltet (und alle Leute, die in Nümbrecht durch die Hauptstraße flanieren, können es dann

anschauen und staunen). Was braucht man wohl dafür? Natürlich viele schöne Bilderbücher und eine gute Vorlese- und Erzählzeit. In kleinen Gruppen lauschten die Kinder den Geschichten und tauschten sich aus: „Oh, ob dem Hasen das gefällt? Der schaut ganz komisch!“, „Oh, da fliegt ein Schneeball. Wo der wohl lan-

det?“, „Ich kann mich in meinem Schneeanzug gut bewegen. Ich mag Schnee.“, „Jede Schneeflocke sieht anders aus!“ Danach konnten die Kinder aus einem bunten Materialangebot, wie z. B. Watte, Papier, Holz, Stoff, Pappe, Nüsse, Knöpfe, Pfeifenputzer, usw. auswählen. Es entstanden passend zu den Bilderbüchern Figuren mit Wackelaugen, Bäume aus Eierkartons, Gebilde aus Wolle und Watte. Sogar echte kleine Wollhandschuhe wurden von einer Familie gestiftet. In einem großen Bilderrahmen wurden alle getrockneten Kunstwerke rund um das entsprechende Buch angeordnet. Die Buchhändlerin Nicola Stolle-Erdmann brachte die Idee mit den Buch-Bilderrahmen von einer Buchmesse mit. Und die Kinder aus der Arche brachten ihre Ideen kreativ ein. Der ev. Kindergarten Arche plus Familienzentrum in der Wiesenstraße ist ein zertifizierter Buchkindergarten und die gemeinsamen Projekte von Kita

und Buchladen machen allen Beteiligten viel Spaß. Wenn der Frühling ins Land zieht, werden die Bilderrahmen zurück in den Kindergarten wandern, um dort im Rahmen einer Buchausstellung der Buchhandlung Lesezeichen ([www.buchhandlung-lesezeichen@web.de](http://www.buchhandlung-lesezeichen@web.de)) gezeigt zu werden.

Im Augenblick liegen einige Winterbilderbücher auf der „Leseinsel“ im Eingangsbereich der Arche aus. Auf dem gemütlichen Sofa kann nach Herzenslust geschmökert werden.

Und in einem Korb liegen direkt passende Materialien und Spielsachen bereit, um die Geschichten nachzuspielen.

So kann auch die Abhol- oder Bringzeit von Eltern und Kinder aktiv zum Vorlesen genutzt werden.

Elke Pfsdorf für den ev. Kindergarten Arche plus Familienzentrum Wiesenstraße 16c 51588 Nümbrecht

## Aktiv und Sportlich

Der Turnverein 1894 Eitorf e.V. lädt ein



Bereit für das Training: Turnschuh und Matte - die perfekten Begleiter für die Fitnessreise!

Der Februar ist da und viele von uns haben weiterhin den Wunsch, aktiver und sportlicher zu werden. Wer diese Vorsätze in die Tat umsetzen möchten, so ist der Turnverein 1894 Eitorf e.V. genau die richtige Anlaufstelle! Obwohl wir als „Turn“-Verein bekannt sind, bieten wir ein breites Spektrum an Fitness- und Ballsportkursen an. Unser Angebot reicht von Zirkeltraining über Aerobic und Nordic-Walking bis hin zu (Ski-)Gymnastik, Low Impact Workout und Hula Hoop. Egal ob Anfänger\*in oder

Fortgeschrittene\*r, bei uns findet jeder das passende Training, um fit zu bleiben oder fit zu werden. Unsere Kurse finden regelmäßig statt und bieten eine tolle Möglichkeit, sich sportlich zu betätigen und dabei nette Menschen kennenzulernen. Wir legen großen Wert auf qualifizierte Trainer\*innen, die mit Rat und Tat zur Seite stehen.

Denn wir möchten, dass man sich bei uns wohl fühlt und die sportlichen Ziele erreicht werden können. Und das Beste: Die Möglichkeit eines Schnuppertrainings ist immer gegeben. Einfach Sportschuhe einpacken und bei uns vorbeischaun. Und dann sieht man, dass Sport nicht nur gesund ist, sondern auch viel Spaß macht.

Weitere Informationen zu unserem umfangreichen Angebot ist auf unserer Website unter [www.tv-eitorf.de](http://www.tv-eitorf.de) in der Abteilung Turnen zu finden. Hier findet man Details zu den Kursen, den Trainingszeiten und den Trainer\*innen. Falls noch Fragen bestehen, kann man sich gern an [daniela.halft@tv-eitorf.de](mailto:daniela.halft@tv-eitorf.de) wenden.

So lasst uns das neue Jahr 2026 aktiv und sportlich beginnen - beim Turnverein 1894 Eitorf e.V. findet man genau das richtige Angebot für die individuellen Bedürfnisse. Also: Sportschuhe einpacken und vorbeischaun! Wir freuen uns! (dh)