

Mitteilungsblatt

für die
Gemeinde Ruppichterorth



ZUGLEICH AMTSBLATT DER GEMEINDE RUPPICHTEROTH

62. Jahrgang

Freitag, den 10. Februar 2023

Woche 6

Jede Woche in Ihrem Briefkasten

Rathauserstürmung 2023

am Rathaus in
Ruppichterorth-Schönenberg

Mit dabei sind:
Kinderprinzenpaar Winterscheid
Kinderprinzenpaar Hänscheid
Lollipop
Blue Girls
Mini Funken
Bröltalpänz
Rot Weiß Hänscheid & DJ

**17. Februar
ab
11.00 Uhr**

Alaaf!

Für Speisen & Getränke sorgen
HKV & Elferrat Ruppichterorth



Gemeinde Ruppichterorth



**IMMOBILIEN
SVEN MÖLLER**
Verkauf | Vermietung | Wertgutachten | Energieausweise

Immobilien- und Sachverständigenbüro Möller
Tel.: 0 22 95 / 901 900
www.immobilien-sven-moeller.de

**HAWLE
TREPPENLIFTE**

Ihr Spezialist
direkt vor Ort

kompetent
&
zuverlässig

Tel. 0 22 95 - 90 79 4-0
www.hawle-treppenlifte.de

Ringo Wirth
Schädlingsstopp
Schädlingsbekämpfung und Taubenabwehr
02295 / 908 18 50
www.schaedlingsstopp.de
Ihr Schädlingsbekämpfer vor Ort!

maro
Einbauküchen

KÜCHEN-
PLANUNG 2.0

Böhlstraße 14, 53809 Ruppichterorth
Tel.: 02295 - 50200
www.maro-einbaukuechen.de

Oliver Schmidt
Dachdeckermeister

- Steildach
- Flachdach
- Solartechnik
- Dachbegrünung
- Balkonsanierung
- Reparaturarbeiten
- Bau-Klempnerarbeiten

Am Bacherbusch 11 • 53809 Ruppichterorth
Tel.: 02295 / 2068 • Mobil: 0170 / 73 250 28
oschmidt Dach@aol.com

Landmetzgerei Löbach

**Fleisch-, Wurst-
und Grillspezialitäten**
aus eigener Herstellung

Inh. Dirk Löbach
Zum Sperber 48
53809 Ruppichterorth
02295 / 2087 oder 5531
Do., Fr. 9-18 Uhr | Sa. 9-13 Uhr

KAPELLER
Immobilien GbR

- Ankauf von Sanierungsobjekten
- Verkauf
- Vermietung
- Wertgutachten

www.kapeller-immobilien.de
☎ 0 22 47 / 91 55 55



MEISTERBETRIEB

HOLLÄNDER

ROHR-KANAL-ABFLUSS-LEITUNG

Beraten – Planen – Ausführen

Rohrreinigung / Kanal-TV / Dichtheitsprüfungen / GaLa-Bau / Tiefbau

Notdienst

Telefon (0 22 93) 26 17

Inhaber: Michael Holländer / Scheffenkamp 19 / 51588 Nümbrecht
Mobil 0160-7 25 29 92 / info@hollaender-rohrreinigung.de / www.hollaender-rohrreinigung.de

Nie mehr Schimmel. Nie mehr nasse Wände.

Selbst bei Druck- und Stauwasser

- **Gesund Abdichten von innen**
- **60% günstiger als Ausbaggern**
- **Kostenlose Analyse & Angebot**

Tel.: 0224 | 26 15 980

www.drefit.de
Ingenieurbüro DreFit Eu UG
(haftungsbeschränkt)



Ingenieurbüro DreFit

30 Jahre Garantie

30 Jahre Garantie auf die Wirkungsweise der Abdichtungsprodukte
„Die Druckwasserprofis“

Dem begabten  Kind zuliebe!

staatlich anerkannt

KUNSTKOLLEG gGmbH
GESAMTSCHULE, BERUFLICHES
GYMNASIUM FÜR GESTALTUNG

5. bis 10., 11. bis 13. Klasse:
Abitur, Fachabitur,
Mittl. Reife, Hauptschulreife

Lernstand+Abi.:NRW-Spitze

staatlich anerkannt

**AKADEMIE FÜR
KUNST & DESIGN**

Vollzeitstudium Grafik-Design
RS&A-DIPLOM
Ziel: Bachelor Professional
mit integrierter
Fachhochschulreife bei Bedarf

8-Jahres-Rückblick: Alle im Job



Wehrstr.143+12•53773 Hennef•Tel.:02242-2141/9698860•www.rsak.de

2. Online Basar des FV Winterscheider Wirbelwinde

Nun schon zum zweiten Mal werden wir unseren ONLINE-Basar über die Plattform KIBAZA durchführen. Wir freuen uns über jeden, den wir schon beim letzten Mal begeistern konnten und natürlich über jeden der zum ersten Mal dabei ist.

Hier findet ihr unseren Basar: <https://www.kibaza.de/winterscheider-wirbelwinde>

Jeder ist herzlich eingeladen sich über die Internetseite in wenigen Schritten als Verkäufer zu registrieren. Während der gesamten Verkaufszeit können Artikel online eingestellt werden. Im Verkaufszeitraum haben alle Interessierten die Möglichkeit, Sachen in eine Online-Einkaufstasche zu legen. Abholung und Sichtung der Ware sowie die Bezahlung erfolgt anschließend in der Kita. Am Samstag, 25. März, besteht neben der Warenabholung die Möglichkeit selbst gebackenen Kuchen in un-

serem Café zu genießen. Hierzu sind auch alle diejenigen eingeladen, die selbst nicht (ver-)kaufen.

Die Daten zum Basar:

Registrierung: ab sofort bis zum 19. März

Verkaufszeit: Freitag, 10. März bis Sonntag, 19. März

Anlieferung der Ware: Freitag, 24. März, 15 bis 17 Uhr

Abholung der Einkaufstaschen: Samstag, 25. März, 10 bis 12 Uhr

Auszahlung der Einnahmen: Samstag, 25. März, 14 bis 16 Uhr

Cafeteria: Samstag, 25. März, 10 bis 12 Uhr „to go“ und 14 bis 16 Uhr auch mit Sitzmöglichkeiten auf dem Außengelände.

Alle Infos zum Basar sind auch auf der Internetseite zu finden.

Wir freuen uns über jede Teilnahme und wünschen viel Erfolg beim Ver-/Einkauf.

Es grüßt der Vorstand des Fördervereins der Winterscheider Wirbelwinde

Vorankündigung Blutspendetermin beim DRK

Aufruf zur Blutspende

Das DRK bietet am Dienstag, **21. Februar**, in der Zeit **von 17 bis 20 Uhr** die Gelegenheit zur Blutspende in der **Sekundarschule Ruppichterth, St. Florianstr. 2 an**.

Zu diesem Blutspendetermin möchten wir hiermit herzlich ein-

laden. Wir bitten um eine Voranmeldung unter www.blutspendedienst-west.de. Sollten Sie Fragen haben, Auskunft erteilt: Ria Warzecha, Tel. 02247- 3565

DRK Team Blutspenden, Gerd Biallas / Ria Warzecha



PERSONAL
TRAINING

KRONOS



Fitness | Wellness | Gesundheit

KRONOS

AKTIVCLUB

DEIN ZIEL. DEIN COACH. UNSER GEMEINSAMER WEG.

110% Motivation!
110% Effektivität!
110% Dein Erfolg!

Rathausplatz 1 | 53773 Hennef
Telefon 02242 - 917171 | www.kronos-aktivclub.de



- ✓ Maximale Effektivität und maximale Individualität auf dem direkten Weg.
- ✓ Dein Coach garantiert dir Erfolg, bringt dich schnell und sicher an dein Ziel und motiviert dich zum Bestmöglichen.
- ✓ Persönliche Zielsetzungen und auch Reha-Personal Training.
- ✓ Individuelle und flexible Terminabsprache.

Mehr Infos hier





Neu bei Deutsch als Hörakustikmeisterin: Daniela Maus.

Inhaber Felix Reineremann freut sich, die Spezialistin für gutes Hören und modernste Anpasstechnologien jetzt im Team zu haben.

Meisterkompetenz für Ihr Hören

Daniela Maus ergänzt das Team um Felix Reineremann in Eitorf

Eine Schwerhörigkeit entwickelt sich meistens sehr langsam. Doch wenn der Zeitpunkt da ist, sich mit Hörsystemen zu beschäftigen, dann braucht es Expertinnen und Experten, die sich auskennen – und Lust auf den neu gewonnenen Komfort des „Besserhörens“ machen! So ein Mensch ist Daniela Maus, seit März Hörakustikerin bei Deutsch und seit kurzem auch offiziell Meisterin ihres Fachs.

Was lieben Sie an Ihrem Beruf?

Daniela Maus: „Ich wollte immer einen Beruf ausüben, in dem ich intensiv mit Menschen zusammenarbeiten und ihnen helfen kann. Gleichzeitig interessieren mich Technik und medizinische Aspekte. In meinem Beruf als Hörakustikmeisterin kann ich all das kombinieren und es macht Spaß, gemeinsam mit unseren Kund:innen ihr optimales Hörpotential zu erreichen.“

Die Firma Deutsch bietet Ihnen viel Spielraum in der Beratung und dazu Hightech im Messraum. Haben Sie sich schnell eingearbeitet?

Daniela Maus: „Ja, neben der herzlichen Aufnahme im Team konnte ich mich auch fachlich schnell einfinden. Da unser Hörlabor auf dem neuesten Stand der Technik ist, kann ich aus dem Vollen schöpfen und unsere Kund:innen ideal mit in die Anpassung einbeziehen. So machen z.B. die 3D-Darstellung des Gehörgangs oder die Kamera-

betrachtung des eigenen Trommelfells das Thema Hören für unsere Kund:innen live erlebbar.“

Und Sie als Chef freuen sich, dass das Thema Hören mit Deutsch jetzt auf mehreren Meisterschultern liegt?

Felix Reineremann: „Ich freue mich sehr über die Unterstützung und Bereicherung unseres Teams. Gemeinsam mit Anne Fuks, ebenfalls Hörakustikmeisterin und seit vielen Jahren bei uns, kümmern Daniela Maus und ich uns um das optimale Hören und Verstehen unserer Kund:innen. Unsere Schwerpunkte ergänzen sich perfekt und so können wir einen Rundum-Service für Ihre Ohren bieten. Ob Neueinsteiger:innen oder erfahrene Hörsystem-Nutzer:innen: Wir freuen uns auf Ihren Besuch!“

Wenn auch Sie sich jetzt mit dem Thema Hören beschäftigen möchten, dann empfiehlt das Team von Deutsch, vorab einen Termin zu reservieren. Ganz einfach per Telefon, über die Website oder mit diesem QR-Code.

Jetzt Termin vereinbaren
und wieder besser hören!



DEUTSCH
Optik ■ Akustik ■ Reineremann

Augenoptikermeister,
Optometrist und
Hörakustikermeister

Deutsch Optik + Akustik GmbH
Brückenstraße 11 • 53783 Eitorf
0 22 43-26 55 • deutsch-eitorf.de

NOTDIENSTE

WIR SIND RUND UM DIE UHR FÜR SIE DA!



110 POLIZEI

112 FEUERWEHR



APOTHEKEN-NOTDIENST

Apotheken-Notruf 0800 00 22833

Freitag, 10. Februar

Burg Apotheke

Dr.-Wirtz-Str. 3, 53804 Much, 02245/91650

Samstag, 11. Februar

Löwen-Apotheke

Bahnhofstr. 1, 53783 Eitorf, 02243/2894

Sonntag, 12. Februar

Siegtal-Apotheke

Siegtalstr. 34, 51570 Windeck (Herchen), 02243/2503

Montag, 13. Februar

Markt-Apotheke

Am Markt 7, 53783 Eitorf, 02243/80088

Dienstag, 14. Februar

Bahnhof-Apotheke

Bahnhofstr. 26A, 53783 Eitorf, 02243/6177

Mittwoch, 15. Februar

Herz-Apotheke

Markt 3, 53783 Eitorf, 02243/2214

Donnerstag, 16. Februar

Bröltal-Apotheke OHG

Brölstr. 6, 53809 Ruppichterorth, 02295/5171

Freitag, 17. Februar

St. Laurentius-Apotheke

Auf der Niedecke 4, 51570 Windeck (Dattenfeld), 02292/2340

Samstag, 18. Februar

Burg Apotheke

Dr.-Wirtz-Str. 3, 53804 Much, 02245/91650

Sonntag, 19. Februar

Löwen-Apotheke

Bahnhofstr. 1, 53783 Eitorf, 02243/2894

(Angaben ohne Gewähr)

Bereitschaftsdienste

Polizei-Notruf 110

Polizeibezirksdienststelle 02295/5425

(Sankt-Florian-Straße 8)

Bürgersprechstunde nach telefonischer

Vereinbarung unter der Rufnummer 0174/6343249

Feuerwehr- und Rettungsdienst: 112

Krankentransporte 02241/19-222 GEMEINDEWERKE

RUPPICHTEROTH GmbH

VER- UND ENTSORGUNGSBETRIEBE

Störfall - Telefon- Nummer

0800/7766655

Unter den o.g. Rufnummern erreichen Sie den Notdienst der Gemeindewerke Ruppichterorth GmbH für die Wasserversorgung und Abwasserbeseitigung der Gemeinde Ruppichterorth über die Leitstelle des Aggerverbandes.

NOTDIENST DES RWE

Bei Stromausfall im Versorgungsnetz erreichen Sie den Störungsdienst der RWE Energie AG unter der Telefon - Nr. 0800/4112244

Notruf-Nummer der Rhenag

0180/2484848

Ärztlicher Bereitschaftsdienst für die Gemeinde Ruppichterorth

In der sprechstundenfreien Zeit erreichen Sie den ärztlichen Bereitschaftsdienst aller Fachrichtungen für den Rhein-Sieg-Kreis unter der zentralen Rufnummer 116 117

Bei lebensbedrohenden Zwischenfällen und Unfällen: 112

ZAHNÄRZTE des rechtsrheinischen Rhein-Sieg-Kreises

Telefonischer Ansagedienst zum zahnärztlichen Notdienst: 01805-986700

Die Notfalldienstzentrale für den gesamten rechtsrheinischen RSK ist folgendermaßen besetzt:

- wöchentlich von 18 bis 8 Uhr des darauffolgenden Morgens,

- mittwochs von 13 Uhr bis zum nächsten Morgen 8 Uhr,

- freitags von 14 Uhr bis zum nächsten Morgen 8 Uhr und

- an Samstagen, Sonntagen, sowie an Feiertagen, ganztägig.

INFORMATIONSZENTRALE FÜR VERGIFTUNGSFÄLLE

Universitätsklinik Bonn, Telefon-

Nr.: 0228-19240

APOTHEKEN-NOTDIENST

Apotheken-Notdienst-Hotline

Alle Informationen zu den notdiensthabenden Apotheken gibt es telefonisch:

kostenlos aus dem deutschen Festnetz: 0800 00 22833

vom Mobiltelefon ohne Vorwahl: 22833 (Anruf oder SMS mit „apo“

oder der fünfstelligen Postleitzahl; max. 69 Cent/Min/SMS)

Die 24-Stunden-Notdienstbereitschaft wechselt täglich um 9.00 Uhr morgens.

Aktuelle Notdienstpläne der Apotheken finden Sie auch im Internet unter www.aknr.de

Ambulanter Hospizdienst Much e.V.

zuständig auch für Ruppichterorth Beratung und Unterstützung von schwerstkranken Menschen und deren Angehörige

Tel.-Nr.: 02245/618090

Multiple Sklerose

DMSG Betroffenen-Berater

Uwe Stommel - DMSG Betroffenen-Berater

Tel.: 02295-902118

e-mail: Uwe.Stommel@gmail.com

Michael Wendel - DMSG Betroffenen-Berater

Tel.: 02243-80373

e-mail: mianwe@t-online.de

www.mskreis-ruppichterorth.de

Drogen-Suchthilfen

1. Suchtkrankenhilfe des Caritasverband für den Rhein-Sieg-Kreis e.V.

Ansprechpartner: Herr Pöplau

Tel.-Nr. (02241) 1209-302

2. Diakonisches Werk Siegburg Drogenhilfe -Zentrale und Beratungsstelle-

Ansprechpartner: Herr Wolf

Tel.-Nr.: 02241/66656

3. Kommissariat Kriminalprävention/ Opferschutz Siegburg

Herr Seeger

Tel.-Nr.: 02241/541-4715

4. Kriminalkommissariat 41 Siegburg

Ansprechpartner: Herr Krist

Tel.-Nr.: 02241/541-4411

Weitere Informationen sind im Rathaus, Tel.-Nr.: 02295/4925, erhältlich.

SOZIALPSYCHIATRISCHES ZENTRUM

Sozialpsychiatrisches Zentrum

Eitorf/Siebbegebirge



ALLGEMEINE NOTDIENSTE

- Polizei-Notruf **110**
- Feuerwehr/Rettungsdienst **112**
- Ärzte-Notruf-Zentrale **116 117**
- Gift-Notruf-Zentrale **0228 192 40**
- Telefon-Seelsorge **0800 111 01 11** (ev.)
0800 111 02 22 (kath.)
- Nummer gegen Kummer **116 111**
- Kinder- und Jugendtelefon **0800 111 03 33**
- Anonyme Geburt **0800 404 00 20**
- Eltern-Telefon **0800 111 05 50**
- Initiative vermisste Kinder **116 000**
- Opfer-Notruf **116 006**



NOTDIENSTE **110 POLIZEI** **112 FEUERWEHR**

Kontakt- und Beratungsstelle des SPZ Eitorf in der Gemeinde Ruppichterth

Jeden Mittwoch findet in den Räumen der evangelischen Kirchengemeinde, Burgstraße 8, 53809 Ruppichterth

die Kontakt- und Beratungsstelle von 14 bis 17 Uhr statt (andere Zeiten werden bekannt gegeben und/oder erfolgen per Aushang). Sozialpsychiatrisches Zentrum Eitorf/Siebengebirge

Tagesstätte und Kontaktstelle Siegstraße 16, 53783 Eitorf/Sieg, Tel.-Nr.: 02243-82670

E-Mail: Kobe@awo-bnsu.de
SPZ Notfalldienst Rhein-Sieg-Kreis ist unter der Nummer 02243-847580 zu erreichen.

Beratungs- und Betreuungszentrum Eitorf, Spinnerweg 51-54, 53783 Eitorf

Telefon: 02243/84758-0

Fax: 02243/84758-11

Beratungszeiten:

nach Vereinbarung!

Tagesstätte & Kontaktstelle:

Siegstraße 16, 53783 Eitorf

Telefon: 02243/82670

Fax: 02243/842794

Öffnungszeiten:

montags 11.30 bis 14.30 Uhr:
Brunch, Offene Angebote
donnerstags 15 bis 19 Uhr: Offener Treff

Jeden 2. Samstag 9.30 bis 12 Uhr
(Möglichkeit zum gemeinsamen Frühstück)

Hilfetelefon

„Gewalt gegen Frauen“

Das Hilfetelefon ist das erste Beratungsangebot in Deutschland, das barrierefrei, kostenlos und vertraulich rund um die Uhr erreichbar ist. Die mehr als 60 Fachberaterinnen sind wie folgt erreichbar:

Telefon: 08000 116 016 sowie über Chat und E-Mail auf der Webseite www.hilfetelefon.de.

Sie unterstützen jedoch nicht nur gewaltbetroffene Frauen, sondern beraten auch Familienmitglieder, Freunde und Fachkräfte. Jederzeit können Dolmetscherinnen für 15 Sprachen zugeschaltet werden. Sprechstunde der Sozialarbeiter des Jugendhilfeszentrums Neunkirchen-Seelscheid, Much und Ruppichterth

Seit dem 1. Oktober 2017 ist neben Frau Wagner, die seit dem Jahre 2012 Ansprechpartnerin für die Familien und Kinder aus Ruppichterth im Rahmen der Bezirks-

sozialarbeit ist, Frau Ley als Bezirkssozialarbeiterin des Jugendhilfeszentrums Neunkirchen-Seelscheid für die Gemeinde Ruppichterth tätig.

Frau Wagner ist für den Hauptort Ruppichterth und die umliegenden Orte wie u.a. Bölkum, Stranzenbach, Obersaurenbach, Kämerscheid und Ennenbach zuständig. Im Zuständigkeitsbereich von Frau Ley hingegen liegen die Hauptorte Schönenberg und Winterscheid sowie die umliegenden Orte wie u.a. Ahe, Oberlückerath, Rose und Ingersauelemühle.

Die offene Sprechstunde von Frau Wagner findet donnerstags in der Zeit von 14 bis 15 Uhr in den Räumlichkeiten des Ökumenischen Familienzentrums „Unter'm Regenbogen“ statt. Frau Ley ist donnerstags im Rahmen der offenen Sprechstunde von 14 bis 15 Uhr im Rathaus in Schönenberg anzutreffen.

Außerhalb der Sprechstunde sind die Mitarbeiterinnen des Jugendhilfeszentrums unter folgenden Rufnummern zu erreichen:

Frau Wagner: 02247-92155518

Frau Ley: 02247-92155528.

Die Beratung der Zukunftslotsen steht Ihnen bei Geldsorgen, Erziehungsproblemen, Lebenskrisen, Schwierigkeiten bei Behördengängen oder mit Formularen kompetent, vertraulich und kostenlos zur Seite.

Darüber hinaus sind sie auch telefonisch erreichbar unter Tel.-Nr. 02245-4418 in Much Ort, Pfarrheim St. Martinus, Klosterstraße 8 jeden 1. und 3. Donnerstag im Monat von 15 bis 17 Uhr Beratung durch die Sozial-Lotsen, ohne Terminvereinbarung, Tel. 02245.4148 sowie jeden 2. und 4. Donnerstag im Monat von 10 bis 12 Uhr Beratung durch Ines Mildner-Rest (Dipl. Sozialarbeiterin - SKF), mit Terminvereinbarung, Tel. 02241.958046 oder 0151.15414097

Neubürgerbeauftragter Persönlicher Ansprechpartner für alle Zugewanderten ist der Neubürgerbeauftragte des Rhein-Sieg-Kreises, Ludwig Neuber. Er bietet nach telefonischer Vereinbarung Sprechstunden an. Termine können mit ihm telefonisch unter der Rufnummer 02295/902318 oder 0160/8230810 oder per E-Mail an ludwig@neuber.de

neuber.de vereinbart werden. Der Kontakt kann auch über das Kommunale Integrationszentrum des Rhein-Sieg-Kreises, - Der Landrat -,

Kaiser-Wilhelm-Platz 1, 53721 Siegburg, Telefon 02241/13-2107, E-Mail: integration@rhein-sieg-kreis.de hergestellt werden.

GELD-ABZOCKER

Seien Sie KLÜGER als die BETRÜGER!

Geben Sie **kein Bargeld** an angebliche Polizist*innen oder Ihnen unbekannte Personen (Arzt, Notar...). Lassen Sie sich **telefonisch nicht bedrängen**, **Bargeld zu geben**, zum Abholen bereit zu legen oder Geld zu überweisen. **In solchen Fällen bitte die 110 wählen** und die Polizei informieren!

Seit 1962 | Persönlich, Ehrlich, Zuverlässig



KLEIN
Kompetenz ums Auto

Siegstraße 100 | 53783 Eitorf | Tel. 0 22 43 / 91 79-0

www.autohaus-klein-eitorf.de

35 Jahre für Sie vor Ort

24 Stunden-Notdienst



Beseitigung von Abfluß- und Rohrverstopfungen • Kanalreinigung
Kanal-TV Inspektion • Rohrortung • Dichtheitsprüfung nach DIN EN 1610
Zustands- und Funktionsprüfung privater Hausanschlüsse
Hausanschlussanierung • Entsorgung Fettabscheider

Bastian & Sohn | Rudolf-Diesel-Str. 4 | 51570 Windeck

Kontakt: 02292 680885 | info@bastianundsohn.de

www.bastianundsohn.de

5820

seit 1932

Wir fahren rund um die Uhr!

TAXI 5820

Wisser

Ihr Spezialist für Krankenfahrten
(Strahlen-, Chemo-, Dialysefahrten)
Rufen Sie an, wir beraten Sie gerne.

- Krankenfahrten • Flughafentransfer
- Kurierfahrten • Cluhtouren

Brölstraße 29 • 53809 Ruppichterth • Telefon: 0 22 95 / 58 20



Herausgeber und verantwortlich für den Inhalt der amtlichen Bekanntmachungen für die Gemeinde Ruppichteroth: Gemeindeverwaltung Ruppichteroth, Bürgermeister Mario Loskill, Rathausstraße 18, 53809 Ruppichteroth. Verantwortlich für sonstige amtliche Veröffentlichungen sind die bekanntmachenden Behörden. Erscheinungsweise wöchentlich freitags. Das Mitteilungsblatt Ruppichteroth kann bei Rautenberg Media (02241 260-380) oder der Gemeinde Ruppichteroth im Einzelbezug bestellt werden (2,00 Euro zzgl. Versand). In unaufschiebbaren Fällen wird außerhalb des normalen Erscheinungstermins ein Sonderdruck herausgegeben.

Ausfall der Sitzungen

des Ausschusses für Schule und Sport und des Ausschusses für Planung, Klima- und Umweltschutz des Rates der Gemeinde Ruppichteroth

die im Sitzungskalender für Montag, den 13. Februar 2023 vorgesehene Sitzung des Ausschusses für Schule und Sport und die für Donnerstag, den 23. Februar 2023 vorgesehene Sitzung des Ausschusses für Planung, Klima- und Umweltschutz entfallen, da derzeit jeweils kein Bedarf besteht.
Ruppichteroth, den 7. Februar 2023
Der Bürgermeister
Mario Loskill

Öffentliche Bekanntmachung des Wahlleiters

der Gemeinde Ruppichteroth über die Ersatzbestimmung eines Mitgliedes des Rates der Gemeinde Ruppichteroth

Herr Karl Heßing, wohnhaft in Ruppichteroth, hat mir gegenüber, seinen Verzicht auf das Mandat als Gemeindevertreter im Rat der Gemeinde Ruppichteroth zum 31.01.2023 erklärt.
Gemäß der maßgebenden Reserveliste des Ortsverbandes Bündnis 90/Die Grünen Ruppichteroth rückt

Herr Amir Höger,
wohnhaft in 53809 Ruppichteroth, Reiferscheid,
zum Ehrenmal 15

als nächster Bewerber nach der Reihenfolge in den Rat der Gemeinde Ruppichteroth ein. Herr Höger hat durch die am 01.02.2023 bei mir eingegangene Erklärung sein Ratsmandat angenommen.
Gegen diese Feststellung kann gemäß § 45 Abs. 6 des Kommunalwahlgesetzes für das Land Nordrhein-Westfalen (KWahlG NRW) in Verbindung mit § 39 Abs. 1 KWahlG NRW binnen eines Monats nach Be-

kanntgabe

- jeder Wahlberechtigte des Wahlgebietes,
- die für das Wahlgebiet zuständige Leitung solcher Parteien und Wählergruppen, die an der Wahl teilgenommen haben,
- sowie die Aufsichtsbehörde

Einspruch erheben. Der Einspruch ist schriftlich zu richten an die Gemeinde Ruppichteroth, Der Bürgermeister als Wahlleiter, Schönenberg, Rathausstraße 18, 53809 Ruppichteroth, oder bei mir im Rathaus (siehe v.g. Anschrift), Zimmer 221, mündlich zur Niederschrift zu erklären.

Ruppichteroth, den 06.02.2023
Der Bürgermeister
als Wahlleiter

ENDE AMTLICHE BEKANNTMACHUNGEN

RATHAUS INFO



Öffnungszeiten über die Karnevalstage:

Weiberfastnacht:

09.00 – 12.30 Uhr / Nachmittags geschlossen

Rosenmontag:

ganztägig geschlossen

Ansonsten sind wir gerne während der gewohnten Öffnungszeiten für Sie da.
Fröhliche Karnevalstage wünscht Ihnen das Team der GWR GmbH

Rathauserstürmung 2023

Am 18. Februar 2023, um 11.11 Uhr, lade ich alle Bürgerinnen und Bürger recht herzlich zur Rathaus-erstürmung vor das Rathaus in Schönenberg ein.
Wir starten die alljährliche Rath-
hauserstürmung für alle „Närrin-
nen und Narren“ unter Federfüh-
rung des Elferrates des TV 1888
und dem Holfelder Karnevals-
verein.
Zum letzten Mal, dass wird uns
klar, feiern wir mit Werner Peters,
so wie’s immer war.
Alle „Narren“ müssen sich auch
dieses Jahr keine Sorgen um das
leibliche Wohl machen. Bei zünf-
tigen Getränken und herzhaftem
Essen wird für jedermann etwas
dabei sein.
Lassen Sie uns einen unbe-

schwerten Tag bei Stimmungs-
musik und viel guter Laune ver-
bringen. Es stärkt unser „Wir-
Gefühl“ - denn „Wir“ sind eine
Gemeinde.
Im Rathaus ist der Teufel los, das
finden alle ganz famos
drum laden wir ob groß ob klein
alle Narren herzlich ein.
Wir feiern bis das Rathaus kracht
- auch wenn es geht bis Mitter-
nacht!
Das Wortgefecht, das liefern wir,
bei einem gut gezapften Bier!
Wir freuen uns auf Ihr / Euer Kom-
men!
Ruppichteroth, den 31. Januar
2023
Ihr Bürgermeister
Mario Loskill

Überprüfung der Sirenen

zur Alarmierung der Freiwilligen Feuerwehr
Ruppichteroth

Am **Samstag, den 11. Februar
2023**, zwischen 12.00 Uhr und
12.15 Uhr, erfolgt eine Überprü-
fung der Sirenen auf dem Gebiet
der Gemeinde Ruppichteroth zur
Alarmierung der Freiwilligen Feu-
erwehr Ruppichteroth durch ein-
nen Probealarm.
Für den Probealarm wird das ein-
heitliche Signal für Feueralarm
verwendet. Hierbei handelt es sich

um den zweimal unterbrochenen
Dauerton von einer Minute.
Bei einem erforderlichen Feuer-
wehreinsatz während des Probe-
alarms wird das Signal „Feuera-
larm“ wiederholt.
Ruppichteroth, den 07.02.2023
Der Bürgermeister
Im Auftrage:
Sascha Seuthe

Bröltal-Bad AKTUELL

Öffnungszeiten an Karneval

Weiberfastnacht, 16.02.2023,
7.00 - 10.00 Uhr (kein Warmbade-
tag)
Rosenmontag, 20.02.2023,
6.00 - 8.00 Uhr (kein Vereins-
schwimmen)
An allen anderen Tagen ist lt.

Plan geöffnet.
Ruppichteroth, den 06.02.2023
Der Bürgermeister
In Vertretung:
Gabriele Wörner

Stellenausschreibung

Die Gemeinde Ruppichteroth
sucht im Fachbereich 3 Hochbau/
Gebäudemanagement **eine
staatl. geprüfte Gebäudetechni-
kerin/einen staatl. geprüften Ge-
bäudetechniker bzw. eine Bau-
technikerin/einen Bautechniker
(m/w/d).**
Weitere Informationen zu dieser

Stellenausschreibung erhalten Sie
unter [www.ruppichteroth.de/rat-
haus-und-politik/stellenaus-
schreibungen/](http://www.ruppichteroth.de/rat-
haus-und-politik/stellenaus-
schreibungen/)
Ruppichteroth, den 7. Februar
2023
Der Bürgermeister
Mario Loskill

Das Rathaus informiert

Die Büros der Gemeindeverwal-
tung Ruppichteroth sind am

- Donnerstag, dem 16. Februar
2023 (Weiberfastnacht), ab
12.00 Uhr
- Freitag, dem 17. Februar 2023
(Rathausstürmung),
ab 11.00 Uhr

- Montag, dem 20. Februar 2023
(Rosenmontag), ganztägig
geschlossen.

Ruppichteroth, den 9. Februar
2023
Der Bürgermeister
Mario Loskill

Fundsachen

Dem Fundamt der Gemeinde Rup-
pichteroth wurde folgende Fund-
sache gemeldet:
*1 Schlüsselbund, Fundort: zwi-
schen Litterscheid und Fußhollen
in der 4. KW*
Eigentümer bzw. Besitzer von
Fundsachen sowie Fundtieren
können bei Eigentums- bzw. Be-
sitznachweis die Fundsache beim

Ordnungsamt, Zimmer 101, in
Empfang nehmen oder sich tele-
fonisch unter den Rufnummern
02295/4924, 4935 oder 4956 mel-
den.
Ruppichteroth, den 07.02.2023
Der Bürgermeister
Im Auftrage:
Sascha Seuthe

Förderung für Ihre Projektideen

Projektaufruf für die Fördertöpfe
„Kleinprojekte“ und „LEADER“

Es ist soweit - die Region „Vom
Bergischen zur Sieg“ startet ih-
ren ersten Projektaufruf im neuen
Förderprogramm LEADER!
Dem Zusammenschluss der sie-
ben Kommunen Eitorf, Hennef,
Lohmar, Much, Neunkirchen-
Seelscheid, Ruppichteroth und
Windeck steht über die Lokale
Aktionsgruppe (LAG) Region
Bergisch-Sieg e.V. als Trägerver-
ein bis 2027 ein Budget von
insg. 3,1 Mio. Euro aus EU-Mit-
teln zur Verfügung.
Vielfältigste Projektideen zur
Entwicklung der Region können
mit einer Förderquote von bis zu
70 % gefördert werden - von Dorf-
gemeinschaftseinrichtungen über
Kulturangebote, der Vermark-
tung regionaler Produkte und der
Stärkung regionaler Ausbildungs-
möglichkeiten bis hin zur Schaf-
fung von Bildungsangeboten so-
wie der Unterstützung der Biodi-
versität. Antragsberechtigt sind
Vereine und Verbände, Unter-
nehmen, Privatpersonen, Kom-
munen und weitere Akteure. 2023
beantragt die LAG zudem wieder
Mittel zur Unterstützung von
Kleinprojekten vorrangig im Be-
reich der Dorfentwicklung. För-

derfähig wären hier z.B. Ausstat-
tungen von Dorfgemeinschafts-
einrichtungen oder Erweiterun-
gen von Spielplätzen. Vorbehalt-
lich verfügbarer Mittel könnten
so zusätzlich bis zu 200.000 Euro
an Unterstützung kleinerer Pro-
jekte insb. von Vereinen in die
Region fließen (Förderquote hier
80 %).
Folgende Fristen gelten zum
Einreichen von Bewerbungen:

- Kleinprojekte: 28. März 2023
- LEADER-Projekte:
20. April 2023

Sie haben Ideen oder Interesse?
Unter www.bergisch-sieg.de
[flo-rian.gruenhaeuser@bergisch-
sieg.de](mailto:flo-rian.gruenhaeuser@bergisch-
sieg.de) finden Sie alle Informati-
onen und Unterlagen zu den För-
dermöglichkeiten und den Bewer-
bungsverfahren. Zudem sehen
Sie dort auch die über das Vor-
gängerprogramm VITAL.NRW um-
gesetzten Projekte in der Regi-
on. Bei weiteren Fragen oder Be-
ratungsbedarf melden Sie sich
gerne beim Regionalmanage-
ment der LAG Region Bergisch-
Sieg e.V., Herr Grünhäuser (Mail:
[florian.gruenhaeuser@bergisch-
sieg.de](mailto:florian.gruenhaeuser@bergisch-
sieg.de), Tel.: 02241 13 3414)



Gemeinde Ruppichteroth

Stand: 01. Februar 2023

Sanierung der Bröltalhalle und Ausbau der Nutzung zum Generationen-Informationszentrum zum Klimaschutz

Förderinformationen:



EFRE.NRW
Investitionen in Wachstum
und Beschäftigung

Die Landesregierung
Nordrhein-Westfalen



EUROPÄISCHE UNION
Investition in unsere Zukunft
Europäischer Fonds
für regionale Entwicklung

Dieses Vorhaben wird gefördert aus Mitteln des Europäischen Fonds für regionale Entwicklung (EFRE) und des Landes NRW

**Das EFRE-Förderprojekt wird von der Gemeinde Ruppichteroth durch
Zusätzliche bauliche Maßnahmen ergänzt.**

EFRE-Förderantrag:

Veröffentlichung des Förderwettbewerbs
„Kommunaler Klimaschutz.NRW“: Ende März 2018

Zuwendungsbescheid: 10. Dezember 2019

Beantragte Verlängerung des Durchführungszeitraumes:
bis 30. Juni 2023

Geplante Nutzungsfreigabe: Juli 2023

Förderung & Kosten:

Förderquote: 90 % der Bemessungsgrundlage
Gesamt: 2.435.485,69 Euro

davon EU: 50 % (1.353.047,60 Euro)

davon Land NRW: 40 % (1.082.438,09 Euro)

Gesamtkosten (mit Zusatzmaßnahmen):
6.200.000,- Euro

Kurzzusammenfassung des EFRE-Projektes:

Ziel des EFRE-Förderprojektes ist die Verbesserung von Klimaschutz und Klimaanpassung. Im Zentrum der Maßnahmen steht die umfassende Sanierung der Bröltalhalle und des Jugendzentrums um den Energiebedarf und die Treibhausgas-Emissionen deutlich zu senken sowie die Attraktivität des Gebäudes zu steigern. Folgende Maßnahmen sollen umgesetzt werden:

- Optimierung der Gebäudehülle zur Reduzierung der jährlichen Treibhausgase um mindestens 160 t CO₂
- Austausch der Erdgas-Heizungsanlage gegen eine CO₂-neutrale Holzpellet-Anlage
- Neue Lüftungsanlage mit Wärmerückgewinnung (WRG)
- Umstellung der Innenbeleuchtung auf LED-Technik
- Umstrukturierung der Hallenfensterfront
- Erneuerung des Hallenbodens
- Bau einer überdachten Fahrradabstellanlage mit Pedelec-Ladestation
- Bau einer Zisterne zur Speicherung des Regenwassers vom Dach der Bröltalhalle und einer Versickerungsmulde
- Anpflanzung einer Streuobstwiese mit Vogelschutzhecke
- Errichtung eines Lehrpfades für Besucherinnen und Besucher



EFRE.NRW
Investitionen in Wachstum
und Beschäftigung

Die Landesregierung
Nordrhein-Westfalen



EUROPÄISCHE UNION
Investition in unsere Zukunft
Europäischer Fonds
für regionale Entwicklung

Status Februar 2023:

1. Energetische Sanierung der Bröltalhalle/ Jugendzentrum (EFRE-Projekt)

Im Januar 2022 ist seitens der Gemeinde Ruppichterorth ein EFRE-Verlängerungsantrag bei der Bezirksregierung in Köln gestellt worden: Bei Rückbauarbeiten von Innenverkleidungen zu Beginn der Baumaßnahmen fielen erhebliche Mängel am Brandschutz des Gebäudes auf, die noch aus der Bauzeit der Bröltalhalle (1975) stammten. Dies führte zu mehrmonatigen Verzögerungen und einem Baustopp durch die Bauaufsichtsbehörde, bis geklärt werden konnte, wie und unter welchen Auflagen die Mängel beseitigt werden können. Damit verbunden sind auch Mehrkosten zur Beseitigung dieser Brandschutzmängel.

Die Bezirksregierung in Köln (als Fördermittelgeber) hat daraufhin eine Verlängerung des EFRE-Durchführungszeitraumes bis zum 31. März 2023 bewilligt.

Im Laufe des Fortganges der Sanierungs- und Bauarbeiten kam es leider zu weiteren unvorhergesehenen Verzögerungen, die in einem schwierigen gesamtwirtschaftlichen Umfeld aufgetreten sind.

Das Schlüsselgewerk Metallbau/ Fenster verzögerte sich dabei um 12 Wochen (ursprünglich geplanter Montagebeginn für die Fenster war der 08. Juli 2022 - tatsächlicher Montagebeginn: 26. September 2022) aufgrund der Insolvenz des ursprünglichen Auftragnehmers, zeitweisen Corona-Ausfällen bei dem neuen Auftragnehmer und schließlich Materialliefer-schwierigkeiten/ Lieferengpässen bei Fenster-Elementen.

Da es sich um ein Schlüsselgewerk im Bauablauf handelt, wirkten und wirken sich diese Verzögerungen auch auf die Folge-Gewerke aus (Trockenbau, Brandschutz (trockenbauliche Verkleidungen an Fenster-elementen), Fliesenarbeiten, in Teilen auch TGA-Gewerke/technische Gebäude-Installationen sowie die Arbeiten an der Außenwanddämmung/ Fassadenarbeiten).

Nach dem (alten) Bauzeitenplan sollten die Fassadenarbeiten/ Außen-wärmedämmung/ Außenputz ursprünglich zwischen dem 18. August und 11. November 2022 erfolgen. Aufgrund der oben erwähnten erst verspätet möglichen Fenstermontage-Arbeiten, konnten diese vorgenannten Fassadenarbeiten jedoch erst am 20. Oktober 2022 beginnen.

Dadurch geriet dieses witterungssensible Gewerk, anders als geplant, mit 6 Wochen Verzögerung in die Wintermonate. Hier gab es in Folge von niedrigen Temperaturen mit zeitweise Frost und starken Niederschlägen noch einmal mehrwöchige Verzögerungen.



EFRE.NRW
Investitionen in Wachstum
und Beschäftigung

Die Landesregierung
Nordrhein-Westfalen



EUROPÄISCHE UNION
Investition in unsere Zukunft
Europäischer Fonds
für regionale Entwicklung

Gemäß den aktuellen Wettervoraussagungen wird hier noch einmal von mehrwöchigen Verzögerungen ausgegangen.

Der Fertigstellungstermin für das Gewerk Fassadenarbeiten/ Außenwärmedämmung/ Außenputz liegt demnach nunmehr auf dem 14. April 2023.

Danach erst können die Fallrohre am Hallengebäude, der Blitzschutz und die Elektroarbeiten an der Fassade erfolgen, und schlussendlich das Gerüst abgebaut werden.

Erst nach dem Abbau des Gerüstes können die Außenanlagen mit Herstellung der Zuwegungen zum Gebäude, des Spritzschutzstreifens entlang der Fassade, der Geländeabfangung, der Wiederherstellung der Feuerwehrumfahrt mit Grünstreifen sowie der Grünanlagen begonnen werden.

Diese Außenarbeiten und die Schlussarbeiten werden komplett voraussichtlich bis zum 30. Juni 2023 andauern.

Den Abschluss bildet dann die Nutzungsübergabe an die Gemeinde Ruppichtheroth.

Weiterer Antrag auf Verlängerung des EFRE-Durchführungszeitraumes bis zum 30. Juni 2023:

Aufgrund der geschilderten Verzögerungen und nach Rücksprache mit der Bezirksregierung in Köln hat die Gemeinde Ruppichtheroth zwischenzeitlich einen weiteren Verlängerungsantrag (Verlängerung des Durchführungszeitraumes bis zum 30. Juni 2023, und des Bewilligungszeitraumes und der Frist zur Vorlage des Verwendungsnachweises bis zum 30. September 2023) gestellt. Über den Antrag wird die Bezirksregierung Köln nach Prüfung entscheiden.

2. Fahrrad-Unterstellplatz mit kostenloser Pedelec-Ladestation (EFRE-Projekt)

Die geplante Maßnahme befindet sich in der Umsetzung.



EFRE.NRW
Investitionen in Wachstum
und Beschäftigung

Die Landesregierung
Nordrhein-Westfalen



EUROPÄISCHE UNION
Investition in unsere Zukunft
Europäischer Fonds
für regionale Entwicklung

3. Streuobstwiese/ Hecken - Regen-Versickerungsmulde (EFRE-Projekt)

Die Pflanzung der Streuobstwiese mit den verschiedenen Obstsorten-gehölzen und der Hecken hat im November 2022 stattgefunden.

Die Regenwasser-Versickerungsmulde mit vorgeschalteter Zisterne und Abkopplung von Dachflächenregenwasser ist ebenfalls fertiggestellt.

4. Lehrpfad und Schulungen/ Aktionstage (EFRE-Projekt)

Die Errichtung des Lehrpfades/ Aufstellung von Lehrtafeln (auf der Streuobstwiese) zu Klimaschutz und Klimaanpassung ist weitgehend fortgeschritten.

Es sind bislang 2 Schulungsveranstaltungen/ Aktionstage durchgeführt worden (Vortragsschulung zum Thema Klimaanpassung, Führung über die Streuobstwiese mit Sortenprobe).

Weitere Schulungen (u.a. Schulung Obstbaumschnitt an Jungbäumen, Schulung zum Thema Energetische Gebäudesanierung, Pedelec-Schulung, Schulung Bau von Insektenhotels) sind bereits terminiert bzw. befinden sich in der Vorbereitung.

Bauliche Zusatzmaßnahmen (außerhalb der EFRE-Förderung)

Die Maßnahmen sind teilweise bereits abgeschlossen oder befinden sich in der Umsetzung (ebenfalls voraussichtlich bis zum 30. Juni 2023).

- Kanal-Hausanschluss-Sanierung
- Brandschutz-Sanierung
- Ertüchtigung der Sanitär-Trinkwasser-Rohr- und Hausinstallationen
- Erneuerung Prallschutz Halle, sowie Einbau neuer Geräteraumtore
- Beseitigung Feuchteproblematiken Jugendzentrum
- Schaffung barrierefreier Zugänge auf der Sportplatzseite der Halle
- Umgestaltung des Zugangs vom Sportplatz zu Jugendzentrum und Umkleide-Räumen
- Erweiterung der Videoüberwachungsanlage und weitere bauliche Renovierungs- und Anpassungsarbeiten

Ankauf Reinhardt

Antiquitäten & Haushaltswaren

Wir kaufen an:

- Silberbesteck
- Meißen Porzellan
- Bernstein
- Teppiche
- Münzen
- Musikinstrumente (z.B. Geige, Gitarre, Akkordeon)
- Armbanduhren
- Wanduhren
- Modeschmuck
- Porzellanfiguren
- Bronze- & Messingfiguren
- Militaria von 1. + 2. Weltkrieg
- Antikes Spielzeug
- Zinn
- Kaiserzeit Krüge
- Jugendstil Deko
- Alte Post- & Ansichtskarten
- Alte Nähmaschinen
- 80er-90er Jahre Spitzgardinen
- Ölgemälde



Kostenlose Hausbesuche
im Umkreis von 80 km.

☎ 02246 - 95 72 709
oder 0176 201 36 028

Hauptstraße 127
53797 Lohmar



Evangelische Kirchengemeinde

Wochenspruch für Sexagesimae
„Heute, wenn ihr seine Stimme hört, so verstockt eure Herzen nicht.“ Hebräer 3, Vers 15

Weltgebetstag der Frauen

Der Weltgebetstag der Frauen findet in diesem Jahr am **Freitag, 3. März** statt. Unter dem diesjährigen Leitwort „Glaube bewegt“ feiern Frauen weltweit einen ökumenischen Frauengottesdienst. Für den kommenden Weltgebetstag haben Frauen aus Taiwan die Liturgie vorbereitet. Es geht dabei auch um die Frage, wie wir von unserem Glauben erzählen können.

Auch wir feiern dieses Jahr hier in Ruppichterth gemeinsam:

14.30 Uhr in den der Katholischen Kirche Sankt Severin.

Anschließend laden wir alle Frauen

herzlich zu einer Begegnung im Café „Alte Schule“ ein. Für die Planung bitten wir um eine verbindliche Anmeldung bis zum 24. Februar in den jeweiligen Gemeindebüros der Kirchen (Evangelische Kirche 02295-5214 oder über die Homepage, Katholische Kirche 02295-5161).

Unsere Veranstaltungen

Freitag, 10. Februar

15 Uhr - „Aktiv mit Krebs“

Samstag, 11. Februar

10.30 Uhr - Djembe- Gruppe

13 bis 16 Uhr - Kirchenband „Rock my Soul“

15.30 bis 18.30 Uhr - Konfi-Tag; anschließend Fahrt nach Hennef

Sonntag, 12. Februar

9.30 Uhr - Gottesdienst mit Taufen; Pfarrer Hans-Wilhelm Neuhaus

anschließend Café nach der Kirche

10.30 bis 12 Uhr - Ökumenische Bücherei

Montag, 13. Februar

16.15 bis 17.45 Uhr - Kirchenindianer (Jungschar)

19 Uhr - Ökumenisches Friedensgebet in Winterscheid

Dienstag, 14. Februar

9.15 Uhr - Spielgruppe für Kinder bis zum Kindergartenalter

16 bis 17.30 Uhr - Ökumenische Bücherei

17.30 bis 19 Uhr - Konfirmandenarbeit

Mittwoch, 15. Februar

19 bis 20.30 Uhr - Evangelischer Kirchenchor „4 Voices“

Donnerstag, 16. Februar - Weiberfastnacht

9 Uhr - Mitarbeiterbesprechung

10 bis 12 Uhr - Malkurs in der „Al-



ten Schule“

Das Gemeindebüro bleibt am Nachmittag geschlossen

Freitag, 17. Februar

15 Uhr - „Aktiv mit Krebs“

Samstag, 18. Februar

10.30 Uhr - Djembe- Gruppe

14 bis 16 Uhr - Spielecafé in der „Alten Schule“

Sonntag, 19. Februar

9.30 Uhr - Gottesdienst mit Pfarrer Dr. Heinemann

10.30 bis 12 Uhr - Ökumenische Bücherei

Kath. Kirchengemeinde St. Anna

Sonntag, 12. Februar - 6. Sonntag im Jahreskreis

9.30 Uhr - Hl. Messe

StM Eheleute Heinrich u. Maria Himpeler u. Sohn Dietmar, Birkenfeld, Richard Hupperich u. in besonderer Meinung

Kollekte für die Sanierung der Kirche

Donnerstag, 16. Februar

19 Uhr - Hl. Messe

Sonntag, 19. Februar - 7. Sonntag im Jahreskreis

9.30 Uhr - Hl. Messe

StM Familien Albermann u. Dahmen u. verstorbene Angehörige, Kurt Scholl u. lebende u. verstorbene Angehörige

Mitteilungen

Am Sonntag, 12. Februar ist die **Kollekte** wieder für unsere Kirche bestimmt. Bitte unterstützen Sie uns auch weiterhin. Herzlichen Dank!

Am Donnerstag, 23. Februar wird in der Abendmesse das **Aschenkreuz** ausgeteilt. An den darauffolgenden Donnerstagen halten wir wieder vor der Abendmesse um 18:30 Uhr **Kreuzwegandacht**. Sie sind herzlich eingeladen daran teilzunehmen.

Bitte denken Sie auch wieder einmal an den Korb für die Tafel. Herzlichen Dank!

Unser Kinderchor probt mittwochs im Pfarrheim:

15 bis 15:45 Uhr die Singflöhe (ab 4 Jahren)

15:45 bis 16:45 Uhr der Kinderchor (ab 2. Klasse)

Bitte auch den Aushang im Schaukasten beachten!

kinderchor-st.anna@outlook.de

Mechthild Simon

Kirchenchorproben sind mittwochs um 20 Uhr im Pfarrheim.

Bitte beachten Sie, dass unsere Büros am 14. Februar (Fortbil-

dung) und an Weiberfastnacht, 16. Februar und Rosenmontag, 20. Februar geschlossen sind!

Wir bedanken uns für Ihr Verständnis!

Pfarrbüro St Anna (02247-2477):

Donnerstag von 9 bis 11 Uhr (sonst im Pastoralbüro in Neun-

kirchen T: 02247-2333)

per E-Mail: pfarrbuero-st-anna@kath-nkse.de

Homepage: www.pfarrbverband-nk-se.de

In dringenden Fällen erreichen Sie einen Seelsorger über den Notruf: 0151 58 84 83 28.



**Renate
Helbing**

*29.03.1942

† 01.02.2023

Hab`keine Angst, Du bist nicht allein,
was auch immer sein mag, Gott ist bei Dir!
Was auch kommen mag, er steht Dir zur Seite.

Jesus Christus spricht:
„In der Welt habt ihr Angst;
aber seid getrost, ich habe die Welt überwunden“
JOHANNES 16, 13

In stiller Trauer
**die Familien Helbing
und Mohr**

**Die Trauerfeier und Beisetzung findet am
Freitag, den 24.02.2023 um 13:30 Uhr auf
dem Friedhof in Partenheim statt.**

Nach der Beisetzung sind alle Trauergäste zum
Beerdigungskaffee in die Gutsschänke
„Schwalbenhof“ in Partenheim eingeladen.

Kath. Kirchengemeindeverband Ruppichterorth

St. Severin, Ruppichterorth

Sonntag, 12. Februar

9.30 Uhr - Hl.M. für die LuV der Pfarrgemeinde - SWA Anneliese Franken - Familien Martin Stommel, Hermann Josef Stommel und Willibald Stommel - Pastor Harry Hendriks - LuV der Fam. Kruczek u Bialdysa

11 Uhr - Tauffeier

Dienstag, 14. Februar

18.30 Uhr - Hl.M. für die Verstorbenen der Woche: 2015: Katharina Gerhards, 2020: Sebastian Zöller

Sonntag, 19. Februar

9.30 Uhr - Hl.M. für die LuV der Pfarrgemeinde -

Besondere Mitteilung:

Bücherei:

Sonntag 10.30 bis 12 Uhr

Dienstag 16 bis 17.30 Uhr

Bitte beachten Sie die Hygiene- und Abstandsregeln - Wir freuen uns auf Sie!

St. Maria Magdalena, Schönenberg

Sonntag, 12. Februar

10.50 Uhr - Friedensgebet

11 Uhr - Hl.M. f.d. LuV d. Pfarrgemeinde - STM LuV der Familie von Scheidt-Weschpennig

Mittwoch, 15. Februar

8.30 Uhr - Frauenmesse.

Donnerstag, 16. Februar

18.30 Uhr - Hl.M. für die Verstorbenen der Woche: 2013: Irmgard Köster, Christel Chillingworth, 2014: Franziska Kügele, 2015: Franziska Böhmer, Heinrich Wilhelm Feld, 2017: Maria Elisabeth Westerhausen, Paul Fischer

Sonntag, 19. Februar

10.50 Uhr - Friedensgebet

11 Uhr - Hl.M. f.d. LuV d. Pfarrgemeinde - Stiftungsmesse Josef Feres, Hänscheid

Besondere Mitteilung:

Kontaktbüro Schönenberg:

Bitte wenden Sie sich an das Pastoralbüro: 02295 5161.

St. Josef,

Bröleck

Samstag, 11. Februar

9 Uhr - Lobpreis Cantate Deo

16.15 Uhr - Beichtgelegenheit

17 Uhr - Hl.M.

Montag, 13. Februar

17 Uhr - Betstunde für den Frieden

Dienstag, 14. Februar

10 Uhr - Lobpreis Cantate Deo

Freitag, 17. Februar

17 Uhr - RK

18 Uhr - Hl.M.

Samstag, 18. Februar

9 Uhr - Lobpreis Cantate Deo

15 Uhr - Medjugorje Gebetskreis

16.15 Uhr - Beichtgelegenheit

17 Uhr - Hl.M.

St. Servatius,

Winterscheid

Samstag, 11. Februar

18.30 Uhr - Hl.M. - JG Mathilde Fischer u. Hl.M. f.d. verst. d. Familien Fischer u. Jung - JG Josef Demmer u. Hl.M. f.d. EL Elisabeth u. Johann Demmer u. verst. Angehörige

Sonntag, 12. Februar

9.30 Uhr - Kölsche Mess mit den Winterscheider Karnevalisten als Gedächtnismesse seitens des HKV f. Willi Schneider, Margret Korus u. Metti Eitzbach

15 Uhr - Leben im Göttlichen Willen anschl. Anbetung

Montag, 13. Februar

19 Uhr - Friedensgebet

Dienstag, 14. Februar

8 Uhr - RK

8.30 Uhr - Frauenmesse anschl. Frühstück

Mittwoch, 15. Februar

18.30 Uhr - Hl.M. - f.d. Verst. d. Woche: 2022: Christina Seeliger

Freitag, 17. Februar

8.30 Uhr - Hl.M. in Fußhollen

Samstag, 18. Februar

18.30 Hl.M.

Sonntag, 19. Februar

9.30 Uhr - Hl.M. f.d. LuV d. Pfarrgemeinde

Besondere Mitteilung:

Menschen mit Freude am Gesang gesucht:

Unser Kirchenchor in Winterscheid sucht dringend neue Sängerinnen und Sänger, die den Chorgesang verstärken. Überlegen Sie bitte, wer als möglicher Neuzugang für den Chor in Frage käme. Es wäre sehr schade, wenn nach über 150 Jahren Cäcilien-Chor diese Tradition in Winterscheid enden würde. Bei Interesse oder sachdienlichen Hinweisen wenden Sie sich bitte direkt an Wilfried Löbach, Tel. 8212.

Vielen Dank!

Bücherei:

Sonntag: 10 bis 12 Uhr

Dienstag: 8.30 bis 10 Uhr

Mittwoch: 17 bis 19 Uhr

Kontaktbüro Winterscheid:

Mittwoch: 16 bis 17 Uhr

Besondere Mitteilung Kirchengemeindeverband:

Terminen Familienzentrums:

Kommunions- und Festmodenbasar

mit Kuchenbuffet

Sonntag, 12. Februar, 10 bis 16 Uhr Pfarrheim St. Servatius Winterscheid

Info: Anett Zenker (015785556356)

„Starke Eltern - starke Kinder®“

Montag, 13. Februar, 14 bis 15.30 Uhr 2. Mal/8

nur Anmeldung: kita.servatius.

winterscheid@erzbistum-koeln.de

Wobbeltürnen

Kurs ist voll, Anmeldung nicht mehr möglich

Kinderchor St. Servatius mit Sophia Löwenstein

Mittwoch, 15.30 bis 16 Uhr im Pfarrheim, Hauptstr. 19

sophia.loewenstein@gmail.com;

01726587653

Bienen und Imkerei

Wissenswertes und Interessantes

Mittwoch, 15. Februar, 18 Uhr

(Folgetermin am Bienenstock)

Pfarrheim St. Servatius, Win., (A!)

„Starke Eltern - starke Kinder®“

Montag, 20. Februar, 14 bis 15.30 Uhr 3. Mal/8

nur Anmeldung: kita.servatius.

winterscheid@erzbistum-koeln.de

Wobbeltürnen

Kurs ist voll, Anmeldung nicht mehr möglich

Kinderchor St. Servatius mit Sophia Löwenstein

Mittwoch, 15.30 bis 16 Uhr im Pfarrheim, Hauptstr. 19

sophia.loewenstein@gmail.com;

01726587653

„Starke Eltern - starke Kinder®“

Montag, 27. Februar, 14 bis 15.30 Uhr 4. Mal/8

nur Anmeldung: kita.servatius.

winterscheid@erzbistum-koeln.de

Wobbeltürnen

Kurs ist voll, Anmeldung nicht mehr möglich

„Emmi-Pickler“ und „Hengstenberg“

Theorien und Methoden

Dienstag, 28. Februar, 19 Uhr in der Kita St. Servatius, Winterscheid

nur Anmeldung: kita.servatius.

winterscheid@erzbistum-koeln.de

Kinderchor St. Servatius mit Sophia Löwenstein

Mittwoch, 15.30 bis 16 Uhr im Pfarrheim, Hauptstr. 19

sophia.loewenstein@gmail.com;

01726587653

Eltern Café Kita St. Servatius

Donnerstag, 2. März, 9 bis 10.45 Uhr in der Kita St. Servatius

Donnerstagssenioren:

Treff zum Klönen und Spielen bei

Kaffee und Kuchen. Eine nette Truppe offen für alle Senioren. Das Team der Donnerstagssenioren heißt alle herzlich willkommen! Donnerstag, 2. März, 15 Uhr, „Café Alte Schule“, Burgstr., Ruppichterorth; (A!)

Geldspenden für Ahrweiler können weiterhin auf folgendes Konto überwiesen werden:

Kirchengemeindeverband Ruppichterorth

IBAN

DE 29 3706 9520 6505 7000 13

Stichwort: „Hilfe Ahrweiler“

Bei erwünschter Spendenquittung bitte vollständige Anschrift mit angeben.

Ein großes DANKE an alle Spender, Helfer und das Organisationsteam!

Tafel:

Die Tafel versorgt momentan ca. 120 Geflüchtete aus der Ukraine zusätzlich zu den über 250 Personen aus unseren Pfarreien, die sich über jede Hilfe freuen.

Abgabemöglichkeiten Dienstag - Donnerstag 9 bis 11 Uhr und nach Vereinbarung:

Team Tafel (015901351324)

Oder Sie spenden Geld, von dem die Tafelmitarbeiter genau das kaufen können, was am nächsten fehlt:

Spenden: VR Bank Rhein-Sieg; DE44370695206506541024

Im Namen aller Bedürftigen und Mitarbeiter der Tafel schon jetzt herzlichen Dank - Vergelt's Gott! www.skm-rhein-sieg-de

Kleiderkammer:

Die Kleiderkammer ist am 15. Februar; 2., 16.+30. März; 13.+27. April, 11.+25. Mai; 7.+22. Juni jeweils von 13 bis 15 Uhr geöffnet

Ruppichterorth, Mucher Straße 13.

Info: K. Schramm

(02295 5848 / 6406)

Alle Termine sind vorbehaltlich einer Änderung. Bitte informieren Sie sich auf unserer Homepage über den aktuellen Stand.

Gebetsintentionen bitte immer einen Monat im Voraus angeben.

Die Gebetsintentionen können telefonisch, per Mail oder mit dem Bestellformular, das in den Kirchen ausliegt, aufgegeben werden. Vielen Dank!

Pastoralbüro

Das Pastoralbüro ist am Rosenmontag, 20. Februar geschlossen.

PRÄZISION SEHEN

DEUTSCH
Optik ■ Akustik ■ Reiner mann

Augenoptikermeister, Optometrist
und Hörakustikermeister

Deutsch Optik + Akustik GmbH
Brückenstraße 11 · 53783 Eitorf
0 22 43-26 55 · deutsch-eitorf.de

KIRCHE

Öffnungszeiten für die telefonische Erreichbarkeit:

Mo - Fr: 9 bis 12 Uhr

02295 5161

pastoralbuero.ruppichterorth@

erzbistum-koeln.de

Legende:

EL - Eheleute

HL.M. - Heilige Messe

JG - Jahrgedächtnis

LuV - Lebenden und Verstorbenen

RK - Rosenkranz

STM - Stiftungsmesse

SWA - Sechswochenamt

www.katholisch-im-broeltal.de

Jehovas Zeugen

Die Zerstörung der Erde wird von Gott bestraft

Jesaja beschreibt Gott als den „Bildner der Erde...der ihr festen Bestand gab der sie nicht einfach umsonst erschuf, der sie bildete, damit sie auch bewohnt werde.“ (Bibelbuch Jesaja Kapitel 45 Vers 18)

Gott hat also für uns Menschen diesen perfekten Lebensraum erschaffen, damit wir für immer darin leben können.

Aus diesem Grund wird Gott die Zerstörung der Erde bestrafen. Dieses Thema wird **am Sonntag, 12. Februar** in Wersch 65, 53804 Much besprochen.

Sollten Sie Interesse an weiteren biblischen Themen haben, dann besuchen Sie uns doch an einem der folgenden Donnerstage um 19 Uhr.

Wir freuen uns auf Ihren Besuch!

Posaunenchor Windeck-Leuscheid

Anzeige

Wir - der Posaunenchor Leuscheid - brauchen Unterstützung. Wer kann sich vorstellen, die Chorleitung zu übernehmen? Liegt vielleicht noch ein Instrument aus früherer Zeit im Schrank? In unserem kleinen familiären Kreis freuen wir uns über jeden, der mit uns musiziert. Unsere Probe ist diens-

tags von 19.30 bis 21 Uhr. Jeder ist bei uns willkommen!

Evangelische Kirchengemeinde Leuscheid

Moesstraße 6,
51570 Windeck-Leuscheid
Telefon 02292-2022

Mail: ev-kirche-leuscheid@gmx.de



WAREMA Markisen-Aktion - bis 28.02.2023

Jetzt 10% Aktionsrabatt auf Gelenkarm-Markisen von WAREMA sichern

warema prime outdoor living experte
platin partner

5 Jahre HERSTELLER GARANTIE*

WAREMA Produkte für Outdoor-Living – ab sofort mit 5 Jahren Garantie (optional 10 Jahre) und Vorort-Service

Kostenloses Aufmaß und Beratung bei Ihnen vor Ort!

Gelenkarm-Markise Terrea H60

- ✓ **Attraktiv** - Die halbgeschlossene Markise überzeugt in Funktion und Design
- ✓ **Durchdacht** - Dank Regendach ist das Markisentuch optimal vor Witterung geschützt
- ✓ **Modern** - Die WAREMA Markisen Kollektion bietet Ihnen umfangreiche Gestaltungsmöglichkeiten
- ✓ **Zusätzlicher Schutz** des Tuches von unten durch optionale Tuchlagerschale
- ✓ **LB-Ausführung** möglich für großen Ausfall bei kleiner Markisenbreite

• Markisen • Jalousien • Sonnensegel • Steuerungen • Rollläden • Elektro-Antriebe • Wintergartenbeschattung • Raffstores • Plissees • Insektenschutz • **Reparaturservice** • Türen • Tore • Fenster

1996 bis 2023 – 27 Jahre

W.A.S.
Sonnenschutz Handels GmbH

53773 Hennef
Frankfurter Straße 11
Telefon 0 22 42 / 86 93 93
info@was-sonnenschutz.de
www.was-sonnenschutz.de

Besuchen Sie unsere Ausstellung möglichst mit Termin!

Telefonisch oder online unter:
www.was-sonnenschutz.de/terminvergabe



Aus der Arbeit der Parteien CDU

CDU - Neues aus Düsseldorf

Stärkung der hausärztlichen Versorgung in ländlichen Regionen

Björn Franken, MdL für den Östlichen Rhein-Sieg-Kreis berichtet: Das Gesundheitsministerium setzt das „Hausarztaktionsprogramm“ (HAP) zur Stärkung der hausärztlichen Versorgung im ländlichen Raum fort. Auch zukünftig stehen rund 2,5 Millionen Euro jährlich für das Förderprogramm zur Verfügung. Gefördert werden unter anderem die Niederlassung, Anstellung sowie Weiterbildung von Hausärztinnen und Hausärzten in kleineren Kommunen (je nach Altersstruktur der Hausärzteschaft vor Ort in Kommunen mit bis zu 25.000 bzw. 40.000 Einwohnern), in denen die hausärztliche Versorgung altersbedingt mittel- oder langfristig gefährdet ist. Das Hausarztaktionsprogramm ist neben der Landarztquote und dem Ausbau der Medizinstudienplätze ein wichtiger Baustein, mit dem die Landesregierung aktiv zur Sicherstellung der hausärztlichen Versorgung

insbesondere im ländlichen Raum beiträgt. Es ist bereits heute erkennbar, dass in den kommenden fünf bis zehn Jahren ein erhöhter Nachbesetzungsbedarf im hausärztlichen Bereich besteht. Von den rund 11.200 niedergelassenen Hausärztinnen und Hausärzten in Nordrhein-Westfalen haben mehr als ein Drittel bereits das 60. Lebensjahr überschritten. Das Hausarztaktionsprogramm hat sich bewährt. Seit der Einführung 2009 wurden mehr als 700 Maßnahmen mit einem Fördervolumen von über 20 Millionen Euro bewilligt. Damit legen wir die Grundlage dafür, dass auch in Zukunft die hausärztliche Versorgung in ländlichen Regionen gesichert ist. Ziel des Hausarztaktionsprogramms ist es, einer möglichen hausärztlichen Unterversorgung in kleineren Kommunen in Nordrhein-Westfalen frühzeitig entgegenzuwirken und dort zu unter-

stützen, wo die Altersstruktur der Hausärzteschaft ungünstig ist. Im Rahmen des Hausarztaktionsprogramms fördert das Ministerium die Niederlassung (bis zu 60.000 Euro), Anstellung und Weiterbildung von Hausärztinnen und Hausärzten, die Errichtung von Lehrpraxen sowie den Erwerb von Zusatzqualifikationen von nichtärztlichem Praxispersonal. Förderfähig sind Gemeinden, in denen die Gefährdung der hausärztli-

chen Versorgung droht, sowie Gemeinden, in denen die hausärztliche Versorgung auf mittlere Sicht gefährdet ist. Festgelegt wird dies durch die Kassenärztlichen Vereinigungen nach den Vorgaben der Förderrichtlinie für Hausärztinnen und Hausärzte. Zudem wird ab 1. Januar 2023 in Ergänzung zur Förderung der Kassenärztlichen Vereinigungen das Qualifizierungsjahr für Internisten mit 500 Euro im Monat gefördert.

Christian Krummenast

Ende: Aus der Arbeit der Parteien CDU

WINTERPREIS-MARKISEN

Kluger Köpfe kaufen genau jetzt!

Familienbetrieb seit 1949

FRANZ AACHEN

Zelte und Planen GmbH



SPAREN Sie mit unseren **WINTERPREISEN!**

Anrufen & Termin vereinbaren

0228 - 46 69 89

Röhfeldstr. 27 · 53227 Bonn-Beuel · Mo.-Fr. 8-17 Uhr, Sa. 9-13 Uhr

Family & Friends TAGE

**Gemeinsam
eine neue Brille kaufen
und dabei sparen**

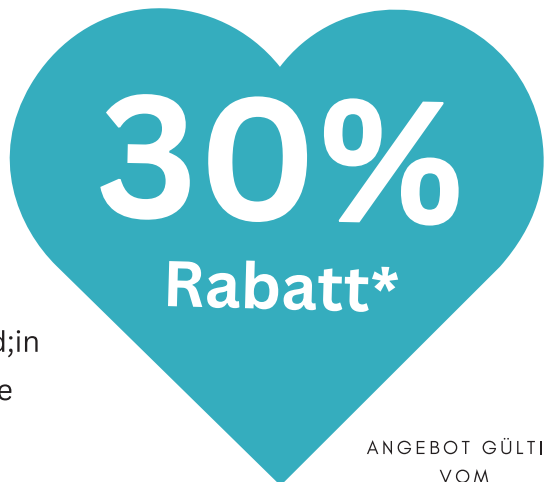

Egal ob Ehepartner;in , Familienmitglied oder Freund;in
Beim gemeinsamen Kauf einer neuen Komplettbrille
30% auf die Günstigere erhalten

ANGEBOT GÜLTIG
VOM
01. - 28. FEBRUAR 2023

* Rabatt nicht mit anderen Aktionen kombinierbar, gemeinsamer Kauf muss am selben Tag erfolgen, Aktion nur auf Komplettbrillen



DELTA
OPTIC

Hauptstrasse 60
53804 Much
(gegenüber dem Rathaus)

Tel.: 02245/910265





Woher stammt eigentlich der Valentinstag?

Das Brauchtum dieses Tages geht auf das Fest des Heiligen Valentinus zurück, welcher ein Märtyrer war. Es hieß, dass er bekannt dafür war, Paare mit Blumen aus seinem Garten zu beschenken. Valentin war der Überlieferung nach ein armer, ehrsamer Priester. Trotz eines Verbotes des Kaisers Claudius II. traute er Liebespaare nach christlichem Zeremoniell, half in Partnerschaftskrisen und wurde, weil er sich nicht verbieten lassen wollte seinen Glauben auszuüben, am 14. Februar 269 in Rom enthauptet.

Wo feiert man wie?

Der Gedenktag des heiligen Valentinus wurde von Papst Gelasius im Jahre 496 für die ganze Kirche eingeführt. Nach und nach entwickelte sich dieser Tag zum „Tag der Verliebten“. Besonders bei den Briten und in den USA hat dieser Tag Tradition. Teenager schi-



Fotos: pexels.com/ak-o

cken sich geheime Liebesbotschaften oder beschenken sich mit kleinen Aufmerksamkeiten. In Europa feiern wir den Valentinstag dagegen erst seit den 50er-Jahren. Die Meisten hierzulande beschränken sich auf einen Blumenstrauß oder Pralinen.

Wie sagt man „Ich liebe dich“ auf ...

Afrikaans: Ek is lief vir jou

Dänisch: Jeg elsker dig

Englisch: I love you

Französisch: Je t'aime

Griechisch: S'ayapo

Italienisch: Ti amo

Niederländisch: Ik hou van jou

Polnisch: Kocham cie

Schwyzerdütsch: I liäbä di

Slowakisch: lubim ta

Ungarisch: Szeretlek

Jiddisch: Ikh hob dikh lib

Türkisch: Seni Seviyorum

Vietnamesisch: Toi yeu em

(ak-o)

*Süßer
Valentinstag
in der huma*

Am 14.2. verschenken
wir ab 10 Uhr einen süßen Gruß
an alle, die unser XXL-Herz
auf der Marktebene
vor engbers besuchen.*



Das größte
Pralinenherz
Sankt Augustins
& Blumen-
Selfiepoint

*nur so lange der Vorrat reicht

huma.de • Sankt Augustin • Mo-Do 10 bis 19 Uhr und Fr + Sa 10 bis 20 Uhr
2 Stunden kostenfrei Parken



Aus der Arbeit der Parteien BSG

Bürgermeister beantwortet Anfrage der BSG Fraktion

Trotz Gutachten, keine Straßenausbaubeiträge für die Anlieger der Hauptstraße in Winterscheid

Ein Gutachten zum Thema Kommunalabgabengesetz (KAG) hat in den letzten Wochen in den Printmedien Aufregung hervorgerufen. Ein Gutachter behauptete, dass in Kommunen im Haushaltssicherungskonzept die Übernahme der Anliegeranteile für Straßenbaumaßnahmen durch die Kommune eine freiwillige Leistung sei, der die Kommunalaufsicht nicht zustimmen dürfe. Für die Anwohner der Hauptstraße in Winterscheid hätte das u. U. eine erhebliche Mehrbelastung bedeutet.

Die Fraktion BSG im Rat der Gemeinde Ruppichteroth stellte am 12.12.2022 eine Anfrage an den Bürgermeister Mario Loskill. Die Fragen bezogen sich darauf, ob die Bürger*innen in Kommunen, deren Finanzen durch die Kom-

munalaufsicht mitverwaltet werden, weiterhin anteilig an den Kosten für den Ausbau und Sanierung von bereits erschlossenen Gemeindestraßen beteiligt werden müssen.

In seiner Antwort vom 23.01.2023 gab Bürgermeister Loskill bekannt, dass er beim nordrheinwestfälischen Städte- und Gemeindebund (StGB NRW) um eine Stellungnahme gebeten hatte. Die Referentin bestätigte, dass das Land derzeit über eine Reform der Straßenausbaubeiträge nachdenkt und es evtl. auch ganz abschaffen will. Allerdings gebe es bisher keine Umsetzungen und es sei alles Spekulation. Laut geltender Rechtslage berechnet die Kommune den Anliegern den Anliegeranteil bei Straßenausbaumaßnahmen, das



Hauptstraße Winterscheid

Land übernimmt den Anteil bei Vorliegen der entsprechenden Förder Voraussetzungen.

Zu den einzelnen Fragen beantwortete Bürgermeister Loskill, dass Straßenausbaubeiträge eine Pflicht-

aufgabe für die Gemeinde sind, damit werden die Anlieger der Hauptstraße in Winterscheid nach derzeitiger Rechtslage keine Straßenausbaubeiträge leisten müssen.

Hans-Ralf Voigt

Ende: Aus der Arbeit der Parteien BSG

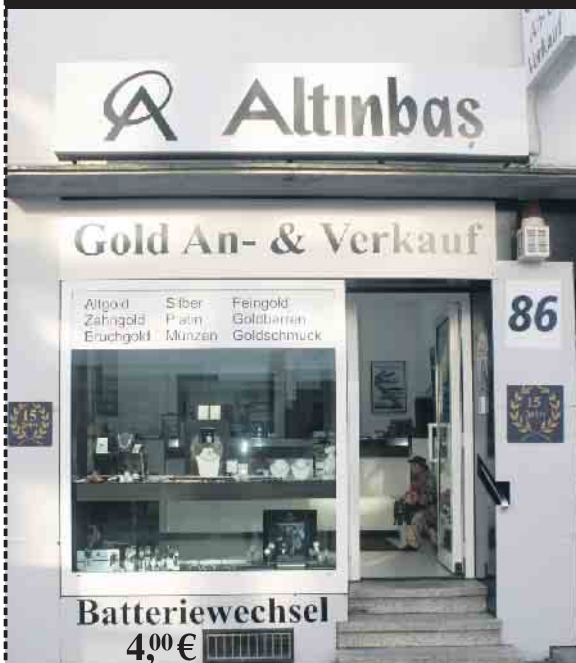
Seit 20 Jahren in Troisdorf**GOLD UND SILBER ANKAUF**

Sofortige Barauszahlung

**Fragen Sie uns – Verkaufen Sie ihr Gold
nicht ohne Vergleichsangebot!
VERGLEICH MACHT REICH!**

**Für Goldankauf bitte
einen Termin vereinbaren!
Infos unter: 02241 - 9744761**

Batteriewechsel 4,00 €

Große Auswahl an Trau- und Verlobungsringen vor
Ort www.trauringe4u.de

Altgold-Silber-Platin-Barren-Münzen-Besteck
Medaillen und Zahngold (auch mit Zähnen)

Ankauf von versilbertem Besteck (80 / 90 / 100 Auflage)
Ankauf von Marken-Uhren

Öffnungszeiten:
Mo. - Fr. 10.00-16.00 Uhr · Sa. 10.00-14.00 Uhr
Termine nur nach Vereinbarung

Gerne Hausbesuche nach Terminvereinbarung! Kein Weg ist mir zu weit!

Kölner Straße 86 (gegenüber der Kreissparkasse) • Telefon: 02241/9744761

BETA-Gütesiegel für das Spatzennest in Schönenberg

Der Vorstand gratuliert der **Ökumenischen Kita Spatzennest** ganz herzlich zum bestandenen „Gütetest“! Vor einiger Zeit hat sich die Kita unter der Leitung von Frau Anja Hensel auf den Weg gemacht um „Qualität ins Rollen zu bringen“ (Motto des Qualitätsmanagementprozesses).

Alle Abläufe in der Kita wurden unter die Lupe genommen, die pädagogischen Ziele diskutiert, vertieft und verschriftlicht. Vor dem Audit (quasi der Überprüfung) wurden -wie es jetzt jedes Jahr der Fall sein wird- alle Prozesse noch einmal diskutiert und gegebenenfalls verändert. Viele Mappen sind so entstanden, in denen jede/r die verschiedenen Abläufe in der Kita nachlesen kann.

Die Auditorin hat einen Tag in der Kita verbracht, mit Kindern, Eltern, Erzieherinnen, der Leitung und Trägervertretern gesprochen, viele Fragen gestellt und überprüft, ob unsere Prozessbeschreibungen mit dem Kita-Alltag übereinstimmen.

Sie hat ein sehr positives Votum abgegeben, auf dass alle Mitarbeiterinnen sehr stolz sein können.

So sprach sie davon, dass sie viele positive Eindrücke und Ideen für andere Kitas mitnehmen würde und lobte unser gut aufgestelltes Team, das in besonderer Weise die Bedürfnisse der Kinder wahrnimmt und gut guckt, was die Kinder in den verschiedenen Altersstufen brauchen. Positiv be-



Das Team ist stolz auf seinen Erfolg

wertet hat die Auditorin ebenfalls die intensive Arbeit mit Bezugserzieherinnen, die eine vertrauensvolle Ansprechpartnerin für die Eltern sind und das einzelne Kind gezielt im Blick behalten.

Auch der Träger wurde gelobt, der für eine gute personelle und räumliche Ausstattung der Kita sorgt und dem es wichtig ist, dass es den Mitarbeiterinnen gut geht. Leider erhalten wir die offizielle Plakette über das Gütesiegel erst im August bei einer zentralen Zertififikationsfeier. Wir freuen uns darauf, sie dann feierlich aufzuhängen.

(Petra Neuhaus, päd. Geschäftsführerin)



Hier steckt jede Menge Arbeit drin

Öffnungszeiten der Büchereien

Büchereiring Ruppichteroth
Ökumenische Bücherei Ruppichteroth, Mucher Straße 3
Sonntag, 10.30 bis 12 Uhr
Dienstag, 16 bis 17.30 Uhr

Katholische Öffentliche Bücherei
Winterscheid, im Pfarrheim
Sonntag, 10 bis 12 Uhr
Mittwoch, 17 bis 19 Uhr



DER ERSTE VOLLELEKTRISCHE BMW iX1. JETZT BEI UNS.

Der neue vollelektrische BMW iX1 vereint die Innovation von BMW i mit der Flexibilität eines BMW X Modells. Ausgestattet mit der innovativen eDrive Technologie der fünften Generation, wird Sie der geräumig-kompakte BMW iX1 mit dynamischen Leistungswerten und hoher Reichweite überzeugen.

BMW iX1 xDrive30

Serienausstattung: Alpinweiß uni, Stoff; Sensatec perforiert | Schwarz (SW), Interieurleisten schwarz hochglänzend, Adaptives M Fahrwerk, Kindersitzbefestigung i-Size / ISOFIX für Beifahrer, Flexible Fast Charger (Mode 2), BMW IconicSounds Electric, Parking Assistant, DAB-Luner, Teleservices, Gesetzlicher Notruf, ConnectedDrive Services, Connected Package Professional, Widescreen Display, Aktiver Fußgängerschutz. Sonderausstattung: M Sportpaket: Sportsitze für Fahrer und Beifahrer, Instrumententafel Luxury, M Lederlenkrad, M Hochglanz Shadow Line, M Dachhimmel anthrazit, M Sport Exterieurumfänge, M Sport Interieurumfänge; Sitzheizung für Fahrer und Beifahrer, Ladekabel (Mode 3) für öffentliches Laden, u. v. m.

Leasingbeispiel der BMW Bank GmbH:

BMW iX1 xDrive30

Anschaffungspreis:	59.200,00 EUR
Leasingsonderzahlung:	4.500,00 EUR
Leistung p.a.:	10.000 km
Laufzeit:	48 Monate
48 monatliche Leasingraten à:	699,00 EUR
Gesamtpreis:	38.052,00 EUR

Ein unverbindliches Leasingbeispiel der BMW Bank GmbH, Altenhofstraße 26, 80939 München alle Preise inkl. MwSt; Stand 01/2023. In den vorgenannten Verträgen besteht das gesamte Leasinggeschäft aus geschlossenen Verträgen und die Leasingverträge nach Vertragsabschluss ein gesetzliches Widerrufsrecht. Nach dem Leasingbeginn besteht die Verpflichtung, für das Fahrzeug eine Vollkaskoversicherung abzuschließen.

Wir empfehlen Leasingverträge ausschließlich von der BMW Bank GmbH, Altenhofstraße 26, 80939 München.

Zzgl. 995,00 EUR für Zulassung, Transport und Überführung.

Stromverbrauch in kWh/100 km: (NEFZ); 17,0 (WLTP); Effizienzklasse (NEFZ): -; Elektrische Reichweite (WLTP) in km: 436; Spitzenleistung: 200 kW (272 PS)

Offizielle Angaben zu Stromverbrauch und elektrischer Reichweite wurden nach den vorgeschriebenen Messverfahren ermittelt, und entsprechen der VO (EU) 715/2007 in der jeweils geltenden Fassung. Für sehr 01.01.2021 neu typgeprüfte Fahrzeuge existieren die offiziellen Angaben nur noch nach WLTP. Zudem entfallen laut EU-Verordnung 2022/195 ab 01.01.2023 in den CO₂-Emissionsrichtungsbescheinigungen die NEFZ-Werte.

Hakvoort GmbH
Einsteinsstraße 30
53757 Sankt Augustin
Tel. 02241 9141 0
Fax 02241 9141-44

www.hakvoort-gruppe.de

HAKVOORT

...aus gutem Grund



Was tun, wenn ein neuer Schrank her soll?

Hierauf sollten Endverbraucher beim Möbelkauf achten

Möbelqualität besitzt verschiedene Merkmale. Bei Schränken können einheitliche Fugen und Abstände

zwischen Korpus und Schubladen Anzeichen für Qualität sein. Ebenso wie Regalböden, die sich

trotz einer Beanspruchung durch Bücher, Kleidung oder andere Alltagsgegenstände nicht durchbiegen. Laut der Deutschen Gütegemeinschaft Möbel (DGM) besitzen diese Indizien für vermeintlich stabile und sichere Schränke und Regale nur bedingt Aussagekraft vor dem Möbelkauf.

„Die sicherste Methode, einen qualitativ hochwertigen Schrank zu erkennen, ist die Suche nach dem ‚Goldenen M‘. Wenn ein Schrank, ein Regal oder ein anderes Möbelstück einen Aufkleber oder Anhänger mit dem RAL Gütezeichen aufweist, ist es nachweislich für ein langes und sicheres Möbelleben gewappnet“, sagt DGM-Geschäftsführer Jochen Winning. Bei verschiedenen Prüfverfahren werden Möbelanwärter auf das „Goldene M“ einem Stresstest ausgesetzt, der ihnen alles abverlangt - von Kontrollen der Standfestigkeit und Statik, über Belastungschecks, welche die jahrelange Beanspruchung simulieren, bis hin zu chemischen Tests und Schadstoffprüfungen. „Sind alle Prüfergebnisse einwandfrei - und auch nur dann - folgt die Auszeichnung von Schränken, Regalen & Co. mit dem RAL Gütezeichen“, so Winning.

Weil Schränke und Regale in allen Bereichen der Wohnung anzutreffen sind, gelten für sie weitere Qualitätsanforderungen je nach Anwendungsbereich. Während etwa Schränke für das Bad starke Schwankungen von Temperatur und Luftfeuchtigkeit problemlos aushalten müssen, kann bei Schränken für das Kinderzimmer eine zusätzli-

che Wandbefestigung empfehlenswert sein. Abgerundete Möbelecken sind ebenfalls vor allem im Kinderzimmer von Bedeutung.

„Der Endverbraucher sollte beim Möbelkauf darauf achten, dass der ausgewählte Schrank auch wirklich für seinen angedachten Einsatzort geeignet ist, beziehungsweise dort zum Einsatz kommt, wo der Hersteller ihn vorgesehen hat“, merkt Winning an. Des Weiteren tragen eine angemessene Reinigung und Pflege zur dauerhaft zufriedenstellenden Erscheinung und Nutzung von Möbeln bei.

Bei der Auswahl und Gestaltung qualitätsgeprüfter Schränke und Regale gibt es heute (fast) nichts, das es nicht gibt. Neben bewährten Möbeln für alle Wohnbereiche aus Massivholz, Holzwerkstoffen oder anderen Materialien sowie mit furnierter oder folierter Oberfläche sind auch Materialkombinationen und innovative Lösungen beispielsweise mit Anti-Fingerprint-Beschichtung möglich. Reichlich oder ganz gezielt Stauraum bieten Fächer und Sortiersysteme hinter Türen oder in Schubkästen. Klassiker wie das Schrankbett zum Ausklappen oder ein praktischer Heimarbeitsplatz im Schrank sind weitere pfiffige sowie platzsparende Einrichtungsideen. „Und wer eine maßangefertigte Stauraumlösung beispielsweise für eine Dachschräge oder für unter der Treppe benötigt, findet ebenfalls qualitätsgeprüfte Anbieter mit dem ‚Goldenen M‘, die jeden individuellen Wunsch in die Tat umsetzen“, sagt der DGM-Geschäftsführer. DGM/FT

- Treppen und Geländer
- Edelstahlverarbeitung
- Balkonanlagen
- Tor und Zaunbau
- Vordächer
- Schweißfachbetrieb

Meisterbetrieb
Seit 1998

Zertifiziert nach
EN 1090-1 EXC2

Stahl & Metallbau

Oliver Söntgerath
Metallbaumeister

Hauptstraße 12
53819 Neunkirchen-Seelscheid

Tel.: 02247 / 91 22 66
Mobil: 0171 / 37 67 122
Fax: 02247 / 91 22 68

Email: info@metallbau-soentgerath.de
Web.: www.metallbau-soentgerath.de

Town & Country HAUS **W.U.B. GmbH**
Town & Country Lizenz-Partner



Einfamilienhaus "Für Dich"

ab **201.050,- €**

Mit ausreichend Platz für die Zukunft
gebaut und sicher finanziert.

FürDich **ausbaufähig**

FürDich **flexibel**

FürDich **und deine Familie gebaut!**

☎ **02241 / 95809 - 13**

Jetzt informieren



www.SicherInsHaus.de

Ihr neuer Ofen kommt vom Fachmann!

Hybridöfen
im Holzbetrieb auch stromlos!

THOMAS GLASS
Ofenfachhandel

Roßhohn 54
53804 Much
Tel: 02245-600908
www.heizkamineonline.de

Unsere Marken:

- RHEA Flarr
- PIAZZETTA
- BRUNNER
- WIKING
- AUSTROFLAMM
- NOVALINE

Pelletöfen - Kaminöfen - Beratung - Montage - Service

Bürgerverein Schönenberg e. V. informiert

Einladung zur Mitgliederversammlung

Am **Freitag, 24 März**, findet die diesjährige Mitgliederversammlung des Bürgerverein Schönenberg e.V. statt, zu der wir hiermit alle Mitglieder herzlich einladen. Sehr willkommen sind auch neu zugezogene MitbürgerInnen (auch wenn sie noch keine Mitglieder sind), bietet sich doch hier die Gelegenheit, einiges über den Ort zu erfahren und neue Kontakte zu knüpfen.

Veranstaltungsort: Raum „Antolin“ der Grundschule Winterscheid-Schönenberg, Auf der Burghardt 1 in 53809 Ruppichterorth-Schönenberg

Veranstaltungsbeginn: 19 Uhr
Da auf der Tagesordnung u. a. auch Neuwahlen stehen, bitten wir um rege Beteiligung.

Nach Beendigung des offiziellen Teils, laden wir im Rahmen der Versammlung zu einem kleinen

Imbiss ein, so dass auch der gesellige Teil nicht zu kurz kommt. Wir freuen uns darauf, viele interessierte Schönenberger auf der Mitgliederversammlung begrüßen zu dürfen.

Euer Bürgerverein

Ihr Partner aus & für die Region

Liebe Kunden,
gerne nehmen wir uns viel Zeit für Sie!
Daher bitten wir Sie, einen Termin für ein ausführliches Beratungsgespräch zu vereinbaren.

TERRALIVING®
TERRASSENDÄCHER | WINTERGÄRTEN | MARKISEN

TerraLiving GmbH
Am Turm 28
53721 Siegburg

+49 (0) 2241 30 15 266
info@terraliving.de
www.terraliving.de

- Terrassendächer
- Wintergärten
- Glasoasen • Markisen



Michael Braatz

Rechtsanwalt

Renate Broich-Schumacher

Fachanwältin für Familienrecht

Tätigkeitsschwerpunkte

- Arbeitsrecht
- Straßenverkehrsrecht
- Familienrecht
- Baurecht
- Miet- und Pachtrecht
- Erbrecht

Hauptstraße 66
53819 Neunkirchen

Tel. 02247/5400 + 5485
www.ra-michael-braatz.de

Zweigstelle Siegburg
Siegstr. 77 • Tel. 02241 / 14 78 78
Zweigstelle Reichshof-Sinspert
Kapellenweg 9 • Tel. 02265 / 997 43 34

mach' DICH GLÜCKLICH!

Fitness | Wellness | Gesundheit
KRONOS
— AKTIVCLUB —

**RICHTIG
EINFACH**

**EINFACH
RICHTIG**

4 WOCHEN KOSTENFREI*

MONATLICH KÜNDBAR*

13,90 €/WOCHE*

* Bei Abschluss einer Mitgliedschaft. Angebot für alle ab 18 Jahren, die uns noch nicht kennen.

JETZT ANRUFEN UND BERATEN LASSEN:
02242-917171

- ✓ Abnehmen
- ✓ Gesundheitstraining
- ✓ Entspannung
- ✓ Reha- und Personal Training

Rathausplatz 1 | 53773 Hennef | Telefon 02242 917171 | www.kronos-aktivclub.de |

Jeck op Jöck 2023

Rosenmontagszug in Winterscheid

Prinzessin Isabelle I. und Prinz Nico I. sowie die Winterscheider Ortsvereine laden Euch ein zu „Jeck op

jöck 2023“ dem Rosenmontagszug in Winterscheid. Der Zug ist weiter angewachsen und wir fän-

den es Klasse, Euch alle ab 14:11 Uhr begrüßen zu dürfen. Unser Kinderprinzenpaar, aber auch alle an-



deren zahlreichen Teilnehmer, freuen sich auf bunte Kostüme, laute Aaaf Rufe und viele strahlende Kinderaugen entlang des Zugweges. Also findet Euch zusammen, packt die Kamellebeutel ein und lasst Wöngtesch im Konfettiregen erstrahlen!

Der Zug startet wie immer am Feuerwehrhaus, fährt die Hauptstraße, Pastoratstraße, Herrnsteinstraße, Ringstraße in Richtung Backshop, um dann wieder an der Hauptstraße entlang bei der Gaststätte zur Post zum Stehen zu kommen. Dort findet dann auch unsere After-Zoch-Party statt.

Anzeige

Erlesene Teppichkunst verdient die richtige Kosmetik

Menden • Ein Teppich verdient die richtige Pflege, weiß Kierpacz, Fachmann und Inhaber des Orientteppichhandels auf der Burgstraße. Er ist Herr über die edelsten und hochwertigsten Teppiche des Orients und beherrscht die Pflege- und Waschtechniken für Teppiche nach persischer Tradition. „Alle fünf Jahre“, so der Fachmann, „muss ein Teppich gewaschen werden“. Wird die Wolle nicht regelmäßig rückgefettet, verschleißt diese sehr schnell. Seit mehr als 30 Jahren kennt sich die Familie Kierpacz mit Kunst, Pflege und Reparatur von Teppichen



Waschaktion
9,90 € pro 2
auf Velour-
+ Maschinen-
Teppiche

aus. Neue und auch antike Teppiche, die im eigenen Hause restauriert wurden, sind in den Ausstellungsräumen zu sehen. „Es lohnt sich auf jeden Fall, einmal reinzuschauen und die vielen Kostbarkeiten und das Ambiente bei einem Glas Tee zu genießen“, empfiehlt Kierpacz. Wir bieten auch kostenlose Abholung und Lieferung von Teppichen an.



30% Rabatt
auf Polster-
reinigung und
Restaurierung

Orient-Teppich-Handel

Waschen ist günstiger als Neukauf!

• Waschen von Teppichen aller Art • Reparaturen • Kanten • Fransen • Rückfettung • Auslage eines Gegenstücks während der Waschzeit • kostenloser Bring- und Abholdienst **! Wir machen keine Telefonwerbung und keine Werbung an der Haustür!**

Kierpacz • Burgstr. 59 • 53757 Sankt Augustin-Menden
Tel.: 0 22 41 / 8 79 96 99 oder 0 22 24 / 9 89 67 22

Alle Mitarbeiter kommen von der Burgstr. 59, Sankt Augustin-Menden

Besuchen Sie uns in unserem
Ladenlokal in der Bahnhof-
straße 11 in Bad Honnef

30 JAHRE BETTEN STAR

DAS FEIERN WIR IN ALLEN FILIALEN!

STRÄSSLE RELAX- SESSEL NORA

manuell oder motorisch verstellbar



BETT ELEMENTS



ZUM JUBILÄUM:

30
JAHRE

**AKTION: MATRATZE +
TELLERRAHMEN GRATIS DAZU!**

MATRATZE PREMIUM 30

Raumgewicht 75 kg in den Größen:
90, 100 x 200 cm.
auch Übergrößen erhältlich

1.299 €



TELLERRAHMEN BODYLINE 200

Größen: 90, 100 x 200 cm. Beim Kauf
einer Matratze Premium 30 gibt es den
hochwertigen Tellerrahmen gratis dazu!

**gratis
dazu!!**



**BETTEN
STAR**
WWW.BETTEN-STAR.DE

ES WARTEN WEITERE
TOLLE ANGEBOTE AUF SIE!

SIEGBURG Mühlenstraße 20, Tel. 0 22 41 / 5 76 76

BAD HONNEF-ROTTBITZE Himberger Str. 2, Tel. 0 22 24 / 12 21 411

www.facebook.com/bettenstar, SR Betten Vertriebs GmbH



Reizdarm individuell behandeln

Reizdarm-Patienten fühlen sich oft als psychisch krank missverstanden, mit ihren Problemen allein gelassen und suchen das „perfekte Reizdarmmittel“. So lauten die Kernergebnisse von zwei interaktiven Gesprächsrunden mit langjährig betroffenen Reizdarm-Patienten und der Darmspezialistin Dr. med. Nicole Steenfatt, Bad Oeynhausen, zu denen die Deutsche Reizdarmselbsthilfe e.V. im November 2021 aufgerufen hatte. „Um falsche Hoffnungen zu vermeiden, ist es wichtig, den Patienten gleich zu Therapiebeginn zu vermitteln, dass es keine Universallösung für alle gibt, sondern dass jeder Patient eine individuelle Therapie benötigt“, erklärt Steenfatt. Darüber hinaus untersucht die Ärztin bei dauerhaften Verdauungsproblemen auch die Stabilität/Durchlässigkeit der Darmbarriere. Denn bei vielen chronischen Darmerkrankungen

gilt eine gestörte Darmbarriere heute als maßgeblicher Faktor, der zu Fehlfunktionen führt, die Entzündungen und Bewegungsstörungen im Darm bewirken.

Häufiger Patientenwunsch: Ein Arzneimittel für mehrere Beschwerden

„Da bei jedem Patienten unterschiedliche Beschwerden im Vordergrund stehen und sich diese im Krankheitsverlauf ändern können, ist eine maßgeschneiderte Behandlung sehr wichtig“, erklärt die Reizdarmspezialistin. Dazu würden neben dem Einsatz verschiedener Medikamente auch eine individuelle Optimierung des Ernährungsverhaltens und Maßnahmen zur Stressreduktion gehören. Hierbei sei es wichtig, Schritt für Schritt vorzugehen und nach jeder Veränderung die Beschwerden genau zu beobachten, um die vielschichtige Therapie entsprechend anzupassen. Viele

Patienten bevorzugen Arzneimittel, die mehrere ihrer Beschwerden bessern können. Hier sind besonders Kombinationen aus Arzneipflanzen eine gute Option, denn sie greifen an verschiedenen Punkten im Verdauungstrakt an und verstärken sich gegenseitig in ihrer Wirkung.

Myrrhe für eine stabile Darmbarriere

So wirken z.B. pflanzliche Kombinationsarzneimittel mit Myrrhe gegen drei Leitsymptome des Reizdarms - Blähungen, Krämpfe, Durchfall - und haben darüber hinaus einen stabilisierenden Einfluss auf die Darmbarriere. Die Darmwand ermöglicht unserem Körper die Nahrungs- und Flüssigkeitsaufnahme aus dem Darminhalt, muss aber auch das Eindringen von gefährlichen Bakterien verhindern. Einige schädliche Bakterien, Medikamente, Alkohol oder Nikotin können die Darmbarriere schädi-



Myrrhe für einen starken Darm.
Foto: akz-o

gen und so ihre Durchlässigkeit erhöhen. Dann können Schadstoffe oder Mikroorganismen vordringen und Beschwerden verursachen. Eine intakte Darmbarriere ist ebenfalls bedeutsam für eine erfolgreiche Ansiedlung von Probiotika (lebensfähige Mikroorganismen), die bei Reizdarm oft eingesetzt werden, um die Darmflora positiv zu beeinflussen. (akz-o)

Nach umfangreichen Umbaumaßnahmen im Sommer 2022 weht seit August frischer „nordischer“ Wind in den Räumen der ehemaligen Zahnarztpraxis Rethmeier am Neunkirchener Marktplatz...

Mit dieser kleinen Praxis erfüllt sich die Zahnärztin Franziska Löhe einen lang gehegten Wunsch.

Eine Praxis mit einer ruhigen und vertrauten Atmosphäre. Transparenz und Professionalität bei der täglichen Arbeit und ein respektvoller und ehrlicher Umgang sowohl mit den Patient:innen, als natürlich auch untereinander im Team.

Das Team ist dem ein oder anderen Neunkirchner sicherlich vertraut.

Mit Marita Blum, Ellen Jäger, Katrin Küpper und Julia Wingchen erhält die Zahnärztin erfahrene Unterstützung.



zahnärztin löhe

Parkstraße 4
53819 Neunkirchen-Seelscheid
Tel.: 02247-300916
Fax: 02247-300917
info@zahnaerztin-loehe.de
Öffnungszeiten nach Vereinbarung

Neues vom SV HÖHE 1921 e. V.

Berichte und aktuelle Vereinsinformationen

Vorschau: Jugend:
SVH-Bambini: Nächstes Training
Freitag, 10. Februar, 16.30 bis
17.30 Uhr, Turnhalle an der Grund-
schule Herchen! Ansprechpartner
für alle Fragen oder Anregungen:
Daniel Nohl (Tel.: 02243/ 8436033;
Mobil: 0163/6922968; Email:
d.nohl-nohl@web.de).
Senioren: Sonntag, 12. Februar:
4. und letztes Testspiel:
Bröltaler SC II - SVH I Anstoß: 13 Uhr
Die Senioren trainieren seit
Dienstag, 17. Januar, wieder auf
dem Sportplatz in Altenherfen in
Vorbereitung auf die Rückrunde!

Trainingstage: Dienstag und Don-
nerstag ab 19.30 Uhr.
Saisonverlauf zum Rückrundenstart
der 1. Mannschaft nach der Win-
terpause im Februar/März „23:
Datum Gegner Anstoß
Sonntag, 26. Februar beim FC Hen-
nef 05 II 13 Uhr (18SP)
Donnerstag, 2. März gegen SV
Leuscheid II 19.30 Uhr (19SP)
Sonntag, 5. März spielfrei (20SP)
Sonntag, 12. März gegen Olym-
pias Eitorf 15 Uhr (21SP)
Unsere erste Mannschaft würde
sich auch im neuen Jahr über zahl-
reiche Unterstützung unserer treu-

en Anhänger wie in den letzten
Jahren sehr freuen. Selbstver-
ständlich ist bei den Heimspielen
„op d'r Hüh“ für das leibliche
Wohl wie immer bestens gesorgt!
Alte Herren: Winterpause
Training der AH am Mittwoch, 8.
Februar ab 19.30 Uhr in der Her-
chener Realschulturnhalle. Ob die
AH mittwochs in der Halle oder
donnerstags auf dem Sportplatz
in Altenherfen (jeweils ab 19.30
Uhr) trainieren, wird wetterabhän-
gig wochenweise entschieden.
Diese Trainingsinfo erfolgt zum
Wochenanfang hin wie immer

über die bekannten Medien an
die AH.
Spielberichte: Senioren: Sonntag,
5. Februar: 2. Testspiel:
SV Rossenbach II - SVH I 0:11
(0:2)
Torschützen: 3x J. Meißner, 3x S.
Gewaltig, 2x M. Stommel, sowie
L. Meißner, J. Geue, H. Pfeifer.
Donnerstag, 9. Februar, 3. Test-
spiel:
SV Eitorf A-Jgd./U19 - SVH I?:?
Das Ergebnis lag bei Redaktions-
schluss noch nicht vor und wird
selbstverständlich nachgereicht.
Alte Herren: Winterpause

Bröltaler SC 03 - Alte Herren

Mannschaftstour 2023

Freitag, 1. September bis Sonn-
tag, 3. September
Eurostrand Leiwien
(an der Mosel)
(www.eurostrand.de)

Eigenanteil ca. 280 Euro
p. P. („All inclusive“)
(Bitte beachten: je nach Teil-
nehmerzahl kann der Preis et-
was variieren).

Anzahlung 50 Euro p.P.
Wir benötigen verbindliche Zu-
sagen bis 12. Februar, an fol-
gende E-Mail Adresse:
M.Wirths:

marcus.wirths@t-online.de
Lasst euch dieses WE nicht ent-
gehen!!!
Grüße das Orga-Team

TuS Winterscheid 1923 e.V.

Einladung zur ordentlichen Mitgliederversammlung 2023

Am Freitag, **24. März 2023 um 19:30 Uhr** findet im **Sportlerheim
des TuS** die diesjährige ordentliche Mitgliederversammlung des
TuS Winterscheid 1923 e.V. statt.
Hiermit werden alle Mitglieder des TuS, die das 16. Lebensjahr
vollendet haben, herzlich zu dieser Versammlung eingeladen.

**Tagesordnung der ordentlichen Mitgliederversammlung 2021
des Turn- und Sportvereins Winterscheid 1923 e.V.
am Freitag, 24. März 2023 um 19:30 Uhr
im Sportlerheim des TuS**

1. Eröffnung der ordentlichen Mitgliederversammlung,
Begrüßung durch den Vorsitzenden, Feststellung der
ordnungsgemäßen Einberufung, der Beschlussfähigkeit und
der Stimmberechtigung der Anwesenden
2. Geschäftsbericht
3. Kassenbericht/e
4. Bericht der Kassenprüfer
5. Genehmigung der Jahresabschlüsse 2022 und
der Haushaltspläne 2023
6. Beitragsanpassung
7. Satzungsanpassungen
8. Anträge
9. Allgemeine Aussprache
a. Verschiedenes

Anträge zur Mitgliederversammlung können nur
von Mitgliedern des Vereins gestellt werden;
sie sind zu begründen und müssen
spätestens eine Woche vor dem
Versammlungstag beim
1. Vorsitzenden eingehen.

Der Vorstand des TuS würde sich freuen,
wenn möglichst viele unserer Mitglieder
diese Einladung wahrnehmen.



TuS Winterscheid 1923 e.V. - Tennisabteilung

Hiermit laden wir alle Mitglieder der Tennisabteilung
herzlich zur diesjährigen

Mitgliederversammlung

**am Freitag, 10. März 2023 um 18.00 Uhr
im Clubhaus an den Tennisplätzen ein.**

Tagesordnung

1. Eröffnung der Mitgliederversammlung
2. Genehmigung des Protokolls der Versammlung vom
22.04.2022 (siehe Anlage)
3. Feststellung der Beschlussfähigkeit
4. Bericht des Abteilungsleiters
5. Bericht des Kassenführers mit Jahresabschluss
6. Bericht der Kassenprüfer und Entlastung
7. Budget 2023
Anpassung der Mitgliedsbeiträge analog zur Anpassung
des TuS
8. Verschiedenes

Anträge, über die in der
Mitgliederversammlung abgestimmt
werden soll, müssen 1 Woche vor
dem Termin dem Abteilungsleiter
schriftlich zugestellt werden.

Ralf Sains - Abteilungsleiter
Am Hang 6, 53773 Hennef





**Ejahl ob persönlich oder digital –
mer fiere zesamme Karneval!
„VR-Bank Alaaf!“**

Morgen kann kommen.

Wir machen den Weg frei.

VR-Bank
Bonn Rhein-Sieg eG



Die nächste Ausgabe erscheint am:
Freitag, 17. Februar 2023
Annahmeschluss ist am:
14.02.2023 um 10 Uhr

Rautenberg Media Zeitungspapier –
nachhaltig & zertifiziert:
Made of paper awarded the EU Ecolabel
reg. no. FI/1/001, supplied by UPM

IMPRESSUM

MITTEILUNGSBLATT
RUPPICHTEROTH

HERAUSGEBER, DRUCK UND VERLAG

RAUTENBERG MEDIA KG
Kasinostraße 28-30 · 53840 Troisdorf
Fon +49 (0) 2241 260-0 · Fax 260-259
willkommen@rautenberg.media

V.i.S.d.P. Redaktioneller Teil:
Bianca Breuer und Christoph de Vries
Verantwortlich f. d. Anzeigenteil:
Dunja Rebinski

ERSCHEINUNG wöchentlich

V.i.S.d.P. FÜR DIE RUBRIK

· Amtliche Bekanntmachungen
Gemeindeverwaltung Ruppichteroth
Bürgermeister Mario Loskill
Rathausstraße 18 · 53809 Ruppichteroth
· Politik

CDU Christian Krummenast
SPD Andreas Rudolf
FDP Alexander Herking
Bündnis 90 / Die Grünen Ruth Kühn
BSG Hans-Ralf Voigt

Das Amtsblatt der Gemeinde Ruppichteroth kann im Abonnement bei Rautenberg Media bezogen werden. Außerdem im Einzelbezug sowohl bei Rautenberg Media 5,00 Euro/Stück + Porto als auch bei der Gemeinde Ruppichteroth. Sind gesetzlich geschützte Warenzeichen nicht gekennzeichnet, erlauben fehlende Hinweise keine freie Nutzung. Namentlich gekennzeichnete Artikel spiegeln nicht immer die Meinung der Redaktion wider.

Handhabung für unverlangt hereingegebene Pressematerialien

Rautenberg Media übernimmt keine Haftung für die Richtigkeit (inhaltlich u. orthographisch) und Vollständigkeit. Per Post erhaltenes Pressematerial wird nicht zurückgesandt. Keine garantierte Veröffentlichung. Entstehen Forderungen Dritter aus Verletzungen des Urheber-, Presse- oder Nutzungsrechts durch das Pressematerial, fordert Rautenberg Media Schadenersatz beim Einreicher. Bei irrtümlich fehlender Namensnennung am Werk (z.B. Bildnachweis) verzichtet der Einreicher auf jegliche Forderung an Rautenberg Media. Durch den Einreicher des Pressematerials wird Rautenberg Media befugt, dieses sowohl für ihre Print-Ausgaben, als auch für die durch sie betriebenen elektronischen Medien zu verwenden.

KONTAKT

MEDIENBERATERIN

Christiane Mylenbusch
Fon 02243 9 23 62 21
c.mylenbusch@rautenberg.media

VERTEILUNG Fon 02292 956 31 05
Sabrina Schürger
s.schuerger@regio-pressevertrieb.de
regio-pressevertrieb.de

SERVICE Fon 02241 260-112
service@rautenberg.media

REDAKTION Fon 02241 260-250 /-212
redaktion@rautenberg.media

RAUTENBERG MEDIA ONLINE

rautenberg.media
facebook.de/rautenbergmedia
twitter.de/rautenbergmedia
instagram.de/rautenberg_media

ZEITUNG

mitteilungsblatt-ruppichteroth.de/e-paper
unserort.de/ruppichteroth

SHOP

rautenberg.media/anzeigen

LOKALER GEHT'S NICHT

Für Nordrhein-Westfalen publiziert Rautenberg Media über 80 Städte- und Gemeindezeitungen. Die Zeitungsartikel mit Bildmaterial erscheinen auch unter unserort.de.



PRIVATE & GESCHÄFTLICHE KLEINANZEIGEN

ONLINE BESTELLEN

www.rautenberg.media/kleinanzeigen

Angebote

Stellenmarkt

RENTNER!

RENTNER zur AUSHILFE auf BAUSTELLEN-LKW gesucht! Gerne auch rüstige Rentner/Nicht-Rentner im Straßen-Tiefbau. Sie möchten gerne noch lukrative Beschäftigung mit netten Kollegen? Dann sind SIE bei uns genau richtig. Tel. 015757461001

Verschiedenes

Sonstiges

BIETE günstig

Metall- und Schlosserarbeiten sowie
Reparaturservice an.
Tel. 0 22 42 - 96 98 364

Gesuche

An- und Verkauf

Privat sucht:

Hörgeräte, Rollator, Porzellan, Modeschmuck etc. Seriöse Abwicklung.
Tel. 0152/29684235

ANKAUF

Ankauf: Kleidung aller Art, Pelze, Taschen, Näh- u. Schreibm., Spinnräder, Schmuck, Jagdzubeh., Orden, Kameras, Bernstein, Porzellan, Krüge, Bleikristall, Puppen, Teppiche, Gemälde, Zinn, altdt. Möbel, Silberbesteck, Münzen, Uhren, Lampen, LP's.

Fa. Hartmann 0162-8971806

AUTO & ZWEIRAD

Wir kaufen Wohnmobile + Wohnwagen
Tel.: 03944-36160 www.wm-aw.de
"Wohnmobilcenter Am Wasserturm"

GESUND LEBEN

Wahrsagerin

treffsicher und wahrheitsgetreu sagt Ihre Zukunft in allen Lebenslagen, auch in geschäftlichen Angelegenheiten.
Corona-Schutz ist gewährleistet.
Tel. 0228-616690

Familien

ANZEIGENSHOP

FGB 20-13
43 x 90 mm
ab 18,00€

Für alles was wirklich zählt!

shop.rautenberg.media

VORGEZOGENER REDAKTIONSSCHLUSS

Liebe Leser/-innen und Insertent/-innen,
aufgrund des bevorstehenden Feiertags
(Rosenmontag) ziehen wir den
Redaktionsschluss vor.

Redaktionsschluss (Kw 07)
Di., 14.02.2023 / 10 Uhr

RAUTENBERG
MEDIA

Fragen zur Verteilung?

SABRINA SCHÜRGER · MOBIL 0178 838 49 72
FON 02292 9563105 · s.schuerger@regio-pressevertrieb.de

www.regio-pressevertrieb.de **REGIO** PRESSE VERTRIEB GmbH
Die Zeitungszustellgesellschaft der RAUTENBERG MEDIA KG

FENSTERPUTZER

☎ 0 22 41-40 41 84 + 01 71-57 43 954

Für privat oder geschäftlich. www.fensterputzer-mielke.de

TERRASSENREINIGUNG & EINFahrTEN WINTERGÄRTEN & VORDÄCHER

☎ 02241 404184 + 0171 5743954 · www.fensterputzer-mielke.de

LAGERHALLEN

Qualitätsumzüge Gerhards



- Familiengeführtes Unternehmen
- Persönliche Beratung
- Umzüge im In- und Ausland
- Lagermöglichkeit
- Full-Service

Tel.: 0049 (0) 2242 - 84674
D-53773 Hennef
www.umzuege-gerhards.de

KLEINANZEIGEN

PRIVATE & GESCHÄFTLICHE

ONLINE BESTELLEN

rautenberg.media/kleinanzeigen

Ihre private*
KLEINANZEIGE
bis 100 Zeichen
in dieser Zeitung

ab **6,99€**

*gewerbliche Kleinanzeige ab 13,99 €

02241 260-400 Telefonische Beratung

RAUTENBERG MEDIA

Hauskauf mit Freunden erfordert klare Absprachen

Die Immobilienpreise in den Städten steigen auch in CoronaZeiten weiter. Wer seinen Traum von den eigenen vier Wänden realisieren möchte, braucht neue Ideen. Zum Beispiel: Freunde tun sich für einen Immobilienkauf zusammen und teilen die Anschaffungskosten. Ein solches Projekt braucht allerdings klare vertragliche Regelungen. Mit befreundeten Familien in einem gut erhaltenen Altbau mitten in der Stadt wohnen - das kann ein günstiger Weg zum Wohneigentum sein! Der Grund: Beim gemeinschaftlichen Kauf eines Mehrfamilienhauses entfällt die Gewinnmarge, die Investoren im Normalfall eines Verkaufs von Eigentumswohnungen an die einzelnen Parteien kalkulieren würden.

Sicher kaufen
Um das Projekt umzusetzen, ist ein kluges Finanzierungskonzept unerlässlich. Ganz wichtig: Alle Beteiligten sollten vorab die Eigentumsanteile und auch ihren Umgang im Streitfall genau regeln. Für den Erwerb können sie eine Gesellschaft bürgerlichen Rechts, eine GbR, gründen, die später die Wohnungen an die Parteien übergibt. „Wenn die Käufer ihren Antrag auf eine Baufinanzierung stellen, legen sie eine notarielle Beurkundung der Teilung in Eigentumswohnungen vor“, erklärt Jörg Fidorra von der BHW Bausparkasse. „Zumindest einen Entwurf des Notars sollten sie einreichen können.“
Eigentumsverhältnisse regeln
Was tun, wenn der Kredit nicht

mehr bedient werden kann oder eine Partei nach einiger Zeit entscheidet, ihre Wohnung wieder zu veräußern? In jedem Fall empfiehlt es sich, ein Vorkaufsrecht für die übrigen Parteien von vornherein zu

vereinbaren. Der Notar sorgt dafür, dass alle Absprachen im Grundbuch jeder Partei festgeschrieben werden. So hält die gute Freundschaft unter einem Dach. (BHW)

Bender & Bender Immobilien Gruppe

Haben Sie eine Immobilie für unsere Käufer?

Nümbrecht, Reichshof oder Wiehl
Für eine kleine 3-köpfige Familie suchen wir ein EFH mit Garten, kleine Renovierungen sind möglich, Wfl. Ab ca. 130 m² und mind. 4 Zimmern. Preis bis ca. 350.000,- €

Wir suchen Sie!
Für unsere Filiale in Hennef Uckerath sind wir aktuell auf der Suche nach einem
Immobilienmakler (m/w/d)
Die Vertriebsregion für diese Stelle ist der Rhein-Sieg Kreis.
Noch Fragen? Dann rufen Sie an unter 0 26 81 / 78 99 70
Bewerben Sie sich jetzt unter www.bender-immobilien.de

Wert-Analyse
Auf unserer Homepage können Sie **kostenlos und unverbindlich** eine Wert-Analyse Ihrer Immobilie anfordern. Geben Sie einfach die Daten Ihrer Immobilie ein!

www.bender-immobilien.de 0 22 91 / 9 17 49 00

Ideales Neubau-Einfamilienhaus im Grünen

Verwirklichen Sie sich Ihren Traum vom Eigenheim!

Hasenbach am Rande von Neunkirchen, ca. 464 m² großes Grundstück, zweigeschossige Bauweise, im Angebot enthalten: hochwertiger Rohbau - Dachstuhl inkl. Dachdeckerarbeiten - Fenster - Außenputz - Hausanschlüsse, Kaufpreis 479.000 Euro, provisionsfrei für Kaufende



Ihre Immobilienberaterin
Virginia Eschbach
T 02241 496-1432
VR-Immobilien Bonn Rhein-Sieg
Raiffeisenplatz, 53804 Much
vr-immobilien-brs.de



VR-Immobilien
Bonn Rhein-Sieg

WIR SUCHEN...

„Lokaler geht's nicht“ ist unser Slogan, dem wir seit über 60 Jahren treu bleiben. Zum nächstmöglichen Termin suchen wir für das **Gebiet Ruppichterath** einen

nebenberuflichen Zustellerbetreuer (m/w/d)
für unsere Zusteller dieser Zeitung.

Die Tätigkeit eignet sich z.B. sehr gut für ehemalige Postbedienstete, neben Organisationsgeschick, Durchsetzungsvermögen sind Ortskenntnisse gefragt. Sie erfordert eine positive Ausstrahlung, Kontaktfreudigkeit und Eigeninitiative. Voraussetzung ist ein eigenes Fahrzeug.

Bitte bewerben Sie sich per E-Mail (ausschließlich .pdf) oder Telefon unter:

REGIO PRESSE VERTRIEB GmbH

Stichwort: Betreuer · Fon 02241 260-383 · Mail mail@regio-pressevertrieb.de

· WhatsApp +49 2241 260380



REGIO • pünktlich • zielgerichtet • lokal
PRESSE VERTRIEB GmbH

Die Zeitungszustellgesellschaft der **RAUTENBERG MEDIA KG**

VERLAGSSONDERVERÖFFENTLICHUNG

KARRIERE



NUTZE DEINE CHANCE

Geist und Seele motivieren

Senioren-Assistenten verhelfen älteren Menschen zu einem erfüllteren Leben

Die Missstände in der stationären Pflege in Deutschland sind in aller Munde, die Bundesregierung will mit einem umfangreichen Programm den „Pflegernotstand“ bekämpfen. In der Diskussion wird allerdings oft übersehen, dass von den derzeit knapp drei Millionen Pflegebedürftigen rund drei Viertel ambulant betreut werden. Die häusliche Pflege bietet viel mehr Möglichkeiten als die stationäre Pflege, älteren Menschen zu einem erfüllten Leben zu verhelfen. Unterstützung dabei leisten ambulant tätige Senioren-Assistenten. Sie sind An-

sprechpartner und qualifizierte Begleiter durch den Alltag, sie unterstützen Senioren stundenweise und arbeiten präventiv.

Soziale Teilhabe älterer Menschen

Die Senioren-Assistenz nach dem Plöner Modell war das erste Vorhaben in Deutschland überhaupt, das die soziale Teilhabe Älterer thematisiert hat. Initiiert wurde es von Ute Büchmann. „Als meine Mutter starb, fiel mein Vater in ein tiefes Loch“, berichtet Büchmann. Eine Situation, die sie selbst kaum auffangen konnte, da sie 400 Kilometer entfernt lebte. Und die so typisch ist für viele Familien heute: Die erwachsenen Kinder können ihren Eltern im Alltag kaum oder gar nicht beistehen. Für Pflege und Haushalt sind Hilfen bereits etabliert, Senioren haben aber noch ganz andere Ansprüche. Ute Büchmann beispielsweise wünschte sich für ihren Vater jemanden, mit dem er über Politik diskutieren oder Schach spielen konnte, eine Begleitung auf Augenhöhe. Aus diesem Mangel heraus entschloss sich Büchmann, lebenserfahrene Menschen für die nichtpflegerische Seniorenbegleitung zu qualifizieren, später dann wählte sie den Begriff „Senioren-Assistenz“ für die ambulante Seniorenbetreuung.

Senioren-Assistenten als „Glücklichmacher“

Heute gibt es bereits rund 1.200 Senioren-Assistenten nach dem Plöner Modell. Sie bilden einen eigenen, gut vernetzten Berufsstand. Zur 120-stündigen Ausbildung findet man unter www.senioren-assistentin.de alle weiteren Informationen. Den Aufgaben in diesem Beruf sind keine Grenzen gesetzt - sie reichen von Begleitungen zum Arzt, Besuchen von Veranstaltungen, Gedächtnistraining, Fitnessübungen, Beratungen zu finanziellen Erleichterungen bis hin zu kleinen Ausflügen. „Wir bilden lebenserfahrene Menschen aus, die sich um die kleinen Dinge des Alltags kümmern, die Senioren nicht mehr machen wollen oder machen können. Senioren-Assistenz stellt die soziale Begleitung älterer Menschen in den Mittelpunkt“, betont Ute Büchmann. Eine Hamburger Zeitung habe einen Senioren-Assistenten jüngst sogar als „Glücklichmacher“ bezeichnet. (djd)



**TIP-TOP
SERVICE**

Catering ★ Essen auf Rädern ★ Bistro

Wir suchen dich!

HAUSWIRTSCHAFTSHILFE

für Hausreinigung und Wäscheservice

(m/w/d)

Voll-/Teilzeit

WIR BIETEN

- ein familiäres Team
- übertarifliche Bezahlung
- Urlaubs- und Weihnachtsgeld
- Sonderprämien
- Betriebliche Altersversorgung
- Berufskleidung
- u.v.m.

Bewirb dich jetzt!

Frau Kaulfuß

Mail: EK@HausMarienfeld.de

Thelenstraße 27
53804 Much-Marienfeld



Frische Köpfe gesucht.

Programmierer (m/w/d)

mit Schwerpunkt S7/TIA Portal

Wir suchen Junior- & Senior Programmierer, die Lust auf Entwicklung und Innovation haben. Die Erstellung von SPS/HMI Software, Visualisierung im TIA Portal und technische Problemlösung sind deine Arbeitsfelder.

Eigenverantwortung, flache Hierarchien und ein kommunikatives Team sind dein neues Arbeitsumfeld.

Wir freuen uns auf deine Bewerbung.

Wir bilden auch aus, folgende Ausbildungsberufe warten auf dich:

Elektroniker für Betriebstechnik (m/w/d)

Technischer Produktdesigner (m/w/d)

Industriemechaniker (m/w/d)

Fachkraft für Lagerlogistik (m/w/d)

✉ bewerbung@wmv.com

☎ +49 2292 952140



Wir suchen zur
Erweiterung unseres Teams:

Aushilfen

auf Mini-Job-Basis im Bereich
Konfektionieren (Etikettieren, Bedrucken
und Verpacken von Kunststoffteilen)
keine Vorkenntnisse erforderlich



Feinwerkmechaniker/in

Fachrichtung Werkzeugbau
mit abgeschlossener Ausbildung in Vollzeit

Auszubildende/r

Feinwerkmechaniker/in
Fachrichtung Werkzeugbau

Bei Interesse wenden Sie sich bitte an:
Frau Sandra Rautenbach, Tel. 02245 890413
s.rautenbach@vollmar-werkzeugbau.de

Vollmar Werkzeuggestaltung GmbH & Co. KG
Erlen 6, 53804 Much



www.eichhof.org

Die Lebensgemeinschaft Eichhof ist eine Einrichtung der Eingliederungshilfe für erwachsene Menschen mit geistiger Behinderung. Im Vordergrund unserer Aufgabe steht der Mensch mit seiner Selbstbestimmtheit, die es zu fördern und zu unterstützen gilt. Über unsere Internetseite www.eichhof.org erhalten Sie weitere Informationen. Nähere Einblicke über das Leben auf dem Eichhof geben die Filme, die Sie sich über <https://www.eichhof.org/videoteam> anschauen können.

Für die Bereiche Wohnen, Werkstatt und Verwaltung suchen wir zum 01.03.2023 eine

Reinigungskraft (m/w/d)

Der Stellenumfang beträgt 20 Wochenstunden vormittags in Teilzeit

Ihre Aufgaben

- Reinigung und Pflege der Bereiche Wohnen, Werkstatt und Verwaltung unter Einhaltung der Hygienestandards

Wir wünschen uns von Ihnen

- Fähigkeit zu selbständigem Arbeiten
- Bereitschaft zu flexiblen Arbeitszeiten
- Einfühlungsvermögen für die besonderen Lebensumstände unserer Klientinnen und Klienten

Wir bieten

- in abwechslungsreiches Arbeitsfeld
- ein angenehmes Arbeitsklima
- interne Fortbildung
- Sonderleistungen wie:
 - betriebliche Altersvorsorge
 - unternehmererfolgsabhängige Jahressonderzahlungen
 - JobRad®

Sie haben Interesse, dann freuen wir uns auf Ihre Bewerbung an:

Lebensgemeinschaft Eichhof gGmbH
Annette Brittner, Leitung Wohnen, Eichhof 8, 53804 Much
Telefon: 02295 92 02-0, E-Mail: bewerbung@eichhof.org

Metallbau PIEPER GmbH

EN 1090 – vom TÜV Rheinland zertifiziert.

- Edelstahlarbeiten • Konstruktionen
- Treppenbau • Geländer • Balkone • Gitter

AUSBILDUNG zum METALLBAUER.

Wir bieten in einem seit über 50-jährigen Familienbetrieb eine Ausbildung zum Metallbauer/Konstruktionstechniker an. Sie sind motiviert und lernfähig. Wir wünschen einen Schulabschluss, Zuverlässigkeit und eine gute körperliche Konstitution. Wenn Sie dies mitbringen, freuen wir uns auf Ihre Bewerbung.

Wir suchen Verstärkung

Falls Sie einen kennen der einen kennt und der ist Metallbauer oder er will einer werden bitte unseren Namen weiterleiten wir suchen Verstärkung!

Wir bieten in einem seit über 50-jährigen Familienbetrieb: junges, dynamische Team, Vollzeitstelle (40 Std. Woche), Bezahlung über Tarifvertrag, Urlaubs & Weihnachtsgeld.

Sie bringen mit: abgeschlossene Berufsausbildung als Metallbauer/in, Schweißkenntnisse, Zuverlässigkeit, Belastbar und selbstständiges Arbeiten nach Zeichnung.

51147 Köln (Porz-Lind) • Am Grott 11

Tel. (022 03) 90 74 60 • Fax (022 03) 90 74 59

info@metallbau-pieper-koeln.de • www.metallbau-pieper-koeln.de

MEDIENHAUS

in Troisdorf: Lernen Sie uns kennen.

- Zweitgrößter WochenZEITUNGsverlag (D)
- Hochwertige DRUCKE von Flyer bis Katalog
- Umfassende WEB-Präsenzen und Shops
- Erklären, präsentieren, werben mit FILMen



Wir suchen für unser TEAM METTAGE

Mediengestalter Print (m/w/d)

Vollzeit 37,5 Std. (H0-Option)

Sie haben Freude an eigenständigem, selbstverantwortlichen Arbeiten, sind flexibel, aufgeschlossen, zuverlässig und kompetent in der Mediengestaltung. Den sicheren Umgang mit Grafik-Programmen wie Pagemaker, InDesign, Photoshop, CorelDRAW u.ä. setzen wir voraus.

Aufgaben: Ihre vorwiegende Tätigkeit besteht aus dem digitalen Layouten von Zeitungen, Magazinen, Broschüren, Sonderpublikationen und Insertionen.

Wir bieten Ihnen einen interessanten Arbeitsplatz in unserem Medienhaus sowie eine gute Einarbeitung plus unbefr. Arbeitsvertrag.

Wir freuen uns auf Sie! Bitte Bewerbung per E-Mail an: Denis.Janzen@rautenberg.media | Stichwort: Mediengestalter*in Print

Bitte Bewerbungen per E-Mail übersenden. Bewerbungsmappen werden nicht zurückgesendet.

RAUTENBERG MEDIA KG

Kasinostraße 28 -30 · 53840 Troisdorf · 02241 260-0 · www.rautenberg.media

Mehr über uns: rautenberg.media & regio-pressevertrieb.de

■ ZEITUNG ■ DRUCK ■ WEB ■ FILM

KOMM INS TEAM HENRICH



MEHR INFOS!

WIR SUCHEN FÜR DEN STANDORT MUCH

- Vertriebsmitarbeiter Hochbau /
Garten-Landschaftsbau (m/w/d) Stellen-ID: 25002
- Lagerleiter (m/w/d) Stellen-ID: 26007
- Lagerist (m/w/d) Stellen-ID: 26008

**Team
Henrich®**
Baustoffzentrum

HENRICH-BAUSTOFFZENTRUM.DE

Henrich®



„Früher war mehr Lametta!“ Ein Abend mit Loriot



Aufführungstermine

Sa, 25.02. - 19:00 h

So, 26.02. - 17:00 h

Veranstaltungsort:

Theater am Park
Brückenstr. 31
53783 Eitorf

Kartenvorverkaufsstellen:

Majers Home Style
CopyShop Eitorf
Gemeinde Eitorf

Tel: 02292 - 9563734

Tel: 02243 - 845880

Tel.: 02243 89-0



Volksbank Köln Bonn eG

Einfach besonders