



Online lesen: rundblick-medebach.de/e-paper
Social-Media: unserort.de/medebach

rundblick

HANSE STADT MEDEBACH

3. Jahrgang

Freitag, den 18. November 2022

Nummer 23 / Woche 46

Alle 14 Tage in Ihrem Briefkasten

Erfolgreicher Saisonabschluss für die Nighthunters Referinghausen



Bericht auf Seite 3



Holiday on Ice -

Die neue Show 2023

Tagesfahrt nach Dortmund incl.
Eintrittskarte der PK 4 (weitere
Kategorien auf Anfrage)



**Tagesfahrten
Weihnachtsmärkte**
Preise pro Person

GERINGES BUCHUNGSRISIKO
DURCH ATTRAKTIVE
SONDERREGULUNG DER
STORNOBEDINGUNGEN!

SÄLZER REISEN

**Busreisen
mit VerwöhnService!**

BusReiseWelt SÄLZER
Hengsbecke 28, 59964 Medebach
Tel.: 0298241008
www.busreisewelt.eu



Plakette fällig?

... auch bei uns wird die Hauptuntersuchung durchgeführt*

Schnurbus

 KFZ-Service

Vopeliusstraße 18 · 59964 Medebach · Tel. 02982 3083

Hauptuntersuchung: freitags 14.30 - 17.00 Uhr

*Abnahme erfolgt durch einen amtlich anerkannten Prüflingenieur der GTÜ.



Prüf-
stützpunkt



LANGE & BRANDENBURG
Kfz-Sachverständigen- u. Ingenieurbüro
prüfen · bewerten · begutachten



Landwirt DiGrado

*Hof
Wittmar*



Ab Mitte Dezember wieder erhältlich: **Orangen und Zitronen aus Sizilien**

Ab jetzt vorbestellen, damit jeder in den Genuss kommt!

Die Schalen sind zum Verzehr geeignet!

Hofladen geöffnet: Mo.-Fr. 8:00-17:00 Uhr und Sa. 8:00-12:00 Uhr

THD Faustweg KG – Am Faustweg 25 – Medebach – ☎ 0170 967 36 26

Folge uns auf Facebook und Instagram  



Besser heizen mit Pellets

Wirtschaftlich, unabhängig und klimafreundlich

Ab 2024 sollen beim Heizungstausch in Bestandsimmobilien 65 Prozent der Wärme aus Erneuerbaren Energien stammen. Pelletheizungen und moderne Holzfeuerungen bieten vor allem für Bestandsgebäude viele Vorteile und ebnen dabei den Weg zu einer modernen, wettbewerbsfähigen und klimafreundlichen Wärme-wende.

Für wen eignet sich eine Pelletheizung?

- Besonders Besitzer von unsanierten Altbauten profitieren von Pelletheizungen, da diese im Gegensatz zu Alternativen die hohen Vorlauftemperaturen erbringen können, die für klassische Heizkörper nötig sind.
- Gerade Ölheizungen können einfach durch Pellet-Heizungsanlagen ersetzt werden: der benötigte Raum für die Lagerung von Pellets ist schon vorhanden. Zudem lassen sich Pelletheizungen einfach einbauen und mit anderen Systemen kombinieren, wie zum Beispiel mit Solarthermie.
- Auch eine Gasheizung lässt sich

unkompliziert durch eine Pelletheizung ersetzen.

Lohnen sich Pelletheizungen preislich im Vergleich zu Öl- und Gasheizungen? Gibt es eine finanzielle Förderung vom Staat?

- Pellets sind im Vergleich zu Öl und Gas ca. 30 Prozent günstiger. Dieser Preisvorteil ist auch bei der aktuell allgemeinen Verteuerung der Energieträger bestehen geblieben. Zudem sind die Preise stabiler als bei konventionellem Öl, Gas und Strom.
- Pelletheizungen werden vor allem über die Bundesförderung für effiziente Gebäude (BEG) bezuschusst. Die Austauschprämie für alle Heizungsarten, also z.B. Gasheizungen oder Nachtspeicher, beträgt aktuell mindestens 35 Prozent und für Ölheizungen sogar mindestens 45 Prozent.

Wo und wie werden Holzpellets hergestellt?

- Der Großteil des Holzes stammt aus den nachhaltig bewirtschafteten deutschen Wäldern. Holzfeuerung mit Pellets macht uns

also unabhängiger von internationalen Lieferketten und von Preisschwankungen.

- Pellets werden überwiegend regional produziert und aus Holzresten und Sägespänen hergestellt. Das heißt: Im Sägewerk selbst wird der Großteil des Holzes für den Haus- oder Möbelbau verwendet - die Reste wiederum werden zu Holzpellets gepresst. 2021 wurden von ca. 23,5 Mio. Tonnen Sägenebenprodukten und nicht sägefähigem Rundholz in Deutschland nur ca. 12 Prozent zu Pellets verarbeitet - die Produktion von Holzpellets ist also noch ausbaufähig.
- Zertifizierungen wie ENplus garantieren eine ausgezeichnete Qualität der Pellets und Transparenz der gesamten Bereitstellungskette von der Herstellung bis zur Lieferung bei Ihnen zu Hause.

Wie klimafreundlich sind Pelletheizungen?

- Mithilfe von Pelletheizungen kommt Deutschland den Klimazielen einen großen Schritt näher, denn Holzpellets sind aus einem

nachwachsenden Rohstoff und damit eine nachhaltige Alternative.

- Mit Holzpellets heizen Sie sauber und klimafreundlich: Die Feinstaubbelastung durch Pelletheizungen liegt weit unter den gesetzlich vorgegebenen Staubgrenzwerten von 0,02 g/m³ Abluft.
- Holzpellets sind nahezu CO₂-neutral, da Holz aus nachhaltig genutzten Wäldern den CO₂-Kreislauf schließt. Bei der Verbrennung von Holzpellets wird nur das CO₂ freigesetzt, das der Baum zuvor beim Wachstum aus der Atmosphäre aufgenommen hat. Im Jahr 2021 allein haben Pelletheizungen über 4 Mio. Tonnen CO₂ in Deutschland eingespart - das sind fast 2.200 Flüge zwischen Frankfurt und New York (USA). Heruntergerechnet auf ein durchschnittliches Einfamilienhaus lassen sich mit einer Pelletheizung pro Jahr ca. 8,9 Tonnen an CO₂-Emissionen einsparen - so viel wie mit keiner anderen Maßnahme im Haushalt. (DEPI Deutsches Pelletinstitut)



Förderung!
40%

Förderung!
30%

Förderung!
35%



SanTHERM
MODERNE HEIZTECHNIK
und BÄDER

plus NRW Bonus*

Jetzt! in neue, umweltfreundliche Heiztechnik investieren und Energiekosten senken!

***Sofort-INFO: ☎ 02981-92520**





++ TECHNIK ++ INSTALLATION ++ KUNDENDIENST ++

59955 Winterberg ■ Lamfert 11 ■ Tel 02981-9252-0 Fax -22 ■ www.santherm.com

Erfahrung aus über 1.000 gebauten Heizungsanlagen!



Bericht zur Titelseite

Erfolgreicher Saisonabschluss für die Nighthunters Referinghausen

Einen erfolgreichen Saisonabschluss konnten nun die Bogenschützen der Nighthunters aus Referinghausen feiern.

Am 22. Oktober nahmen elf Schützen mit ihren Bögen an der Breidenbacher Dachs Jagd teil und waren wie gewohnt auf Medaillenkurs: Bei schönem sonnigen Herbstwetter starteten die Sportler in einen Parcour mit 30 Zielen.

Während man von den Männern und Jungen die Erfolge der Referinghäuser schon gewohnt ist, zeigte Miriam Schlüter an diesem Tag bei ihrer ersten Turnierteilnahme, dass auch mit den Damen gerechnet werden muß. Mit ihrem Compound-Bogen stand sie sofort ganz oben auf dem Treppchen und belegte mit 6 Kills und 342 Punkten den ersten Platz. Als „Kill“ wird ein Treffer auf ein 3D-Tier aus Hartschaum bezeichnet, der genau ins Schwarze/Goldene geht.

Auch Linus Dölle mit seinem Recurvebogen durfte sich in der Schülerklasse über den ersten Platz freuen, genau so wie Marco Kurzius mit seinem Compoundbogen in der Ju-

gendklasse, dicht gefolgt von Linus Hogrebe auf dem 2. Podestplatz. In der Klasse Herren Compound konnten fünf Plätze unter den Top 10 errungen werden. Hier ging die Bronzemedaille an den amtierenden Jugend-Europameister Robin Hogrebe, der sich mittlerweile bei den Herren beweisen muss. Sein Vater Peter Hogrebe erreichte einen hervorragenden 5. Platz, gefolgt von Florian Hennecke auf dem Platz 6. Thomas Schlüter sicherte sich den 9. Rang und Marco Agotz den 10. Platz.

Für die Jagdbogenklasse der Herren starteten Sascha Agotz und Jonathan Lichte in den Parcour und landeten im hinteren Drittel. Insgesamt starten die Nighthunters mit einem erfolgreichen Turnier in die Wintersaison. Trainiert wird in den kalten Wintermonaten nun in der Sporthalle der Grundschule in Oberschledorn.

Wer Lust hat, das Bogenschießen einmal auszuprobieren, der ist herzlich willkommen. Trainingszeiten und Kontakt unter www.nighthunters-referinghausen.de

Ein „Muss“ für alle Chöre!
Sprechen Sie uns an!

filmtheater
WINTERBERG

Nuhnstraße 13, Tel. 02981 / 7385, www.filmtheater-winterberg.de



In Referinghausen. Foto: Heinz Kling

Musikverein Medelon lädt zur Generalversammlung

Der Musikverein Medelon lädt alle aktiven und fördernden Mitglieder recht herzlich zu seiner Generalversammlung am Samstag, 19. November, ab 20.30 Uhr in Müllers Landhotel ein.



Vor der Versammlung wird um 19 Uhr die Hl. Messe für alle lebenden und verstorbenen Vereinsmitglieder in der St.-Engelbertus-Kirche Medelon gefeiert. Den Gottesdienst gestalten die Aktiven des Vereins musikalisch mit und würden sich auch dort über viele Besucher freuen. Die Tagesordnung der daran anschließenden Generalversammlung sieht neben dem Protokoll der letzten Versammlung, die Kassen- und Tätigkeitsberichte und den Geschäftsbericht vor. In diesem Jahr können auch wieder einige verdiente Vereinsmitglieder beim Punkt „Ehrungen“ für langjährige Vereinstreue ausgezeichnet werden. Über die Besetzung der Posten des Kapellmeisters und des Geschäftsführers stimmen die Mitglieder bei den Wahlen ab. Weitere Themen können dann im letzten Tagesordnungspunkt „Verschiedenes“ erörtert und diskutiert werden. Der Musikverein Medelon würde sich sehr freuen, an diesem Abend hoffentlich viele Vereinsmitglieder begrüßen zu können!

neu

Familien

RAUTENBERG MEDIA

ANZEIGENSHOP

15.07.30 - 56 cm • 3.350 g

Natascha

ist da!

Herzlichen Dank für die guten Glückwünsche anlässlich der Geburt unserer Tochter!

Musterfrau

im Juli 2030

FGB 20-13

43 x 90 mm

ab 18,00*

Liebe Franziska,

zu Deinem ersten Schulfest wünschen wir Dir einen tollen Start. Alles Liebe Mama, Papa und Patschi!

Mutter

F 68-06

43 x 45 mm

ab 9,00*

Herzlichen

Lohnen, im Dezember 2033

F597

90 x 50 mm

ab 20,50*

Hochzeit.

Wir haben uns sehr darüber gefreut.

Horst und Sabine Meyershagen

Ja.

Frederique Mustermann & Jonathan Mustermann

Am 19. März 2030 werden wir uns um 14.30 Uhr in der St. Mustermanns Kapelle in Mustermanns.

Die Trauung findet am 17. März 2030 in der Musterstraße 12 in Mustermanns statt.

Mustermanns

FH 06-13

43 x 120 mm

ab 24,50*

FS 06-13

43 x 60 mm

ab 12,00*

Abitur

...du hast es geschafft

Lieber Tim-Lukas, herzlichen Glückwunsch!

Deine Eltern Marianne & Klaus Peter Mustermann

Mustermanns, im Juli 2030

Wohnung!

Moderne Maisonette-Wohnung, 3.20, 125 qm, 2 Parkplätzen, Fußbodenheizung, großer Balkon, Gage, komplett neu renoviert, gut geschnitten, sehr schön, Küche für 820 € Kalkulation zu verniedern.

Tel. 02241 123456

K03_15

43 x 30 mm

ab 6,00*

DANKSAGUNG

Für die wohlwollenden Beweise der Anteilnahme beim Tode meines geliebten Vaters, unseres Schwiegervaters und Großvaters.

Michael Mustermann

sprechen wir unseren Dank aus.

Im Namen aller Angehörigen Gisela Mustermann (geb. Mustermann)

Das Sechswochenmahl halten wir am 18.08.2030 um 18.30 Uhr in der Musterstraße 12 in Mustermanns.

TD 12-12

90 x 90 mm

ab 110,00*

Online Familien-Anzeigen: für alles was wirklich zählt!

shop.rautenberg.media

Das Oberschledorner Prinzenpaar Alexander II & Katharina I (Alexander und Katharina Grawe) freut sich auf die Session 2022/2023

Bei der diesjährigen Generalversammlung des Karnevalsverein „Blau-Weiss“ Oberschledorn standen einige Wahlen auf dem Programm. So wurde der Adjutant Timo Emde, der 1. Kassierer Jörg Winterberg, Stefan Wahle als stellv. Schriftführer sowie der Beisitzer René Bergenthal von der Versammlung für eine weitere Amtszeit einstimmig wiedergewählt. Der erste Vorsitzende Andre Gerbracht gab den Vereinsmitgliedern einen ausführlichen Rückblick über die vergangene Session und berichtete über aktuelle Themen des Karnevalsvereins. Besonders stolz erwähnte er, dass in der kommenden Session insgesamt 46 Mädchen bei den 3 Tanzgarden des Vereins ihr Können unter Beweis stellen.

Da in der vergangenen Session aufgrund der Corona Pandemie die meisten Veranstaltungen nicht stattfinden konnten, wurde während der Versammlung kein neues Prinzenpaar gewählt und das amtierende Prinzenpaar Alexander und Katharina Grawe gehen in Ihre zweite Session.

Start in die Session 2022/2023

Am vergangenen Freitag, 11.11., ab 11.11 Uhr startete das amtierende Prinzenpaar **Alexander II.** und **Katharina I.** sowie alle begeisterten Jecken in die fünfte Jahreszeit. Der Karnevalsverein „Blau-Weiss“ Oberschledorn freut sich auf eine sehr stimmungsvolle Session 2022/2023. Weiter geht's dann im neuen Jahr mit dem Oberschledorner Karnevalisten - Treff am 13. Januar 2023 ab 20.01 Uhr und der großen Prunksitzung mit der offiziellen Proklamation von **Alexander II** und **Katharina I** am 28. Januar 2023 ab 18.31 Uhr in der Schützenhalle. Weitere Infos unter: www.schleiden-helau.de



Das Oberschledorner Prinzenpaar Alexander II & Katharina I (Alexander und Katharina Grawe)



Deutsche Versicherungsfinanz

Eine gute Versicherung ist Gold wert...

Günstig versichert?

Nuhnetalstr. 52, 59955 Winterberg-Züschon
Tel.: 0 29 81- 78 75, Fax: 0 29 81 - 4 07
info@versicherungsfinanz.de





Pommes Bude
Am Waltenberg

*schmeckt gut,
und die Preise
sind auch lecker!*

-vegetarische! Karte-

*Winterberg // am Waltenberg 27
-über der Sparkasse-*

*Vorbestellung:
0170 957 6 463*

**Damen
Schnürstiefel**
Größe 36 - 42
mit Warmfutter
und Tex
in grau



20%

statt ~~59,95€~~

47,95€

Gültig bis So. 27.11.2022.
Nicht mit anderen Aktionen
kombinierbar.



QUICK SCHUH

Hauptstraße 1 - Winterberg

BCT Schuhhandel GmbH 88471 Laupheim

Mit Respekt der Marienstatue begegnen - sich als Mensch angenommen fühlen



In der Kirche St. Engelbert in Medebach-Medelon verabschiedet Pfarrer Dr. Achim Funder die Fátima-Pilgermadonna. Foto: Beate Clement-Klütsch

Medebach-Hallenberg: Die Fátima-Pilgermadonna ist eine gesegnete Statue, die im Sinne der guten Botschaft von Fátima Orte in Deutschland bereist. In ihrer Anwesenheit feierten Kinder, Männer und Frauen Andachten und Gottesdienste im Pastoralen Raum Medebach-Hallenberg.

Die reisende Madonna besuchte Rosenkranzandachten und Heilige Messen in Referinghausen, Korbach-Hillershausen, Medebach, Medelon und Hallenberg.

Stets sind die Besucher der Pilgermadonna mit Respekt gegenübergetreten und haben sich im beruhigenden Umfeld von ihrer Ausstrahlung anziehen lassen. Einige Personen haben sie bewundert, andere erlebten für sich persönlich Gnade, Schutz und Stärkung in der Nähe der Gottesmutter. Die Kindergartenkinder des Kindergartens Hohoffs fanden in der Pfarrkirche Medebach Interesse an der Fátima-Geschichte und konnten schnell das Lied „Ave, Ave, Ave Maria...“ mitsingen.

Für die Ordensschwester in Medebach und Hallenberg wurde die Begegnung mit der Gottesmutter sehr lebendig und mit großer Freude und tiefer Verehrung ist sie bei ihnen aufgenommen worden. In allen Zusammenkünften äußerten die Teilnehmer in ihrer Gegenwart viel Lob und Preis an Gott, Jesus und seiner Mutter.

Der harmonische Frauenchor „Laudatio“ in Hillershausen intonierte tiefgreifende Lobgesänge in ihrer Anwesenheit und lies die Feier für die Besucher zu einem Erlebnis für die Seele werden.

Alle Andachten der kfd-Frauen oder Gebetsgemeinschaften waren sehr gut vorbereitet und besucht. In der aktuellen



METZGEREI SCHNORBUSCH

59969 Hallenberg · Kirchstraße 6 · Tel. 02984-8330
www.metzgerei-schnorbusch.de

ANGEBOTE MO. 21.11. BIS SA. 26.11.2022

Köhlerschinken, pikant	100 g	1,09 €
Gyros-Pfanne, herzhaft	100 g	1,09 €
Kotelettes, Stiel und Nacken	100 g	0,89 €
Hallenberger Mettwurstchen	100 g	1,29 €
Hallenberger Kohlwurst	100 g	1,29 €
Holland Gouda, 48%	100 g	1,19 €

ANGEBOTE MO. 28.11. BIS SA. 03.12.2022

Kasseler Nackenbraten	100 g	1,09 €
Nackensteaks, natur oder gewürzt	100 g	1,19 €
Dickes Eisbein, gepökelt oder natur	100 g	0,79 €
Gekochte Mettwurst (Portionswurst)	100 g	1,39 €
Käse-Paprika-Bratwurst, gebrüht	100 g	0,99 €
Benjamin-Gouda 48%	100 g	1,19 €

DIENTAG: FRISCHES METT 100 g 0,79 €

HEIßE THEKE: TÄGLICH AB 11.00 UHR

- Mo Rippchen und Mini-Haxen
- Di. Wellfleisch und Grillhaxen
- Mi. Backofenfrischer heißer Leberkäse
- Do. Hallenberger Currywurst
- Fr. Knusprige ½ Hähnchen

Tägl. ab 08.00 Uhr: Frikadellen, Mett- u. Wurstbrötchen

Tägl. ab 11.00 Uhr: Gebratene Koteletts und Schnitzel

ÖFFNUNGSZEITEN:

Montag-Donnerstag 7.30-13.00 Uhr und 14.30-18.00 Uhr

Freitag 7.30-18.00 Uhr durchgehend, Samstag 7.30-13.00 Uhr



politischen Situation stand oft „Maria - als Königin des Friedens“ im Mittelpunkt der Gebete und Betrachtungen. Die Geistlichen mit motivierte Messdienerinnen und Messdienern haben die Pilgermadonna bei ihrem fast dreiwöchigen Aufenthalt mit Würde und Hochachtung begleitet und sie in ansprechenden Heiligen Messen willkommen geheißen. In der Heiligen Messe in St. Engelbert in Medelon ist sie weihvoll mit sakramentalem Segen vom Leiter des Pastoralen Raum Medebach-Hallenberg Pfarrer Dr. Achim Funder aus dem pastoralen Raum verabschiedet worden.

Veranstaltungen des Kulturrings Medebach

Der Kulturring Medebach e.V. teilt mit, dass folgende ursprünglich im Jahresprogramm 2022 vorgesehenen Veranstaltungen in diesem Konzertjahr leider nicht oder nicht mehr durchgeführt werden können:

1. Das ursprünglich für den 19. November vorgesehene Konzert mit Elisabeth Brauß, Klavier, und Friedrich Thiele, franz. Cello, wird als Jahreseröffnungskonzert am 14. Januar 2023 um 19.30 Uhr im Musikzimmer auf Gut Glindfeld stattfinden.
2. Das ursprünglich für den 23. April 2022 vorgesehene Konzert mit Liv Migdal, Violine und Jie Zanh, Klavier, wird am 29. April 2023 um 19.30 Uhr ebenfalls im Musikzimmer auf Gut Glindfeld stattfinden.

Näheres zu diesen Konzerten mit den o. a. überregional bzw. international bekannten Künstlerinnen und Künstlern ist demnächst auf der Internetseite des Kulturrings unter www.kulturring-medebach.de zu erfahren.

Adventlicher Nachmittag in Medebach

Wir sagen Euch an...

Der Advent - eine Zeit voller Zauber und Behaglichkeit. Momente der Ruhe genießen. Bei Kaffee und Kuchen werden weihnachtliche Geschichten und Gedichte in Erinnerung gerufen. Dazu laden die Medebacher Landfrauen am 10. Dezember um 14.30 Uhr in das Pfarrheim Medebach ein. Auch Nichtmitglieder sind herzlich willkommen, Anmeldung bis zum 8. Dezember bei Barbara Schröder, 02982 1042.



REWE
ANJA RAU
DEIN MARKT

REWE Anja Rau oHG

Merklinghauser Str. 47 + 51
59969 Hallenberg
Mo bis Sa – 7 bis 21 Uhr

Getränkemarkt Hallenberg
Mo bis Sa – 8 bis 21 Uhr

Ruhrstraße 15c
35066 Frankenberg
Mo bis Sa – 7 bis 22 Uhr

**EINFACH
STEUERN
SPAREN**

lohi
Das lohnt sich.



Für Familien.
Steuer und Kindergeld
in guten Händen.*

Lohnsteuerhilfe
Bayern e. V.

Elisabeth Niggemann
Beratungsstellenleiterin
zertifiziert nach DIN 77 700

Beratungsstelle Oberstr. 3
59969 Hallenberg • Telefon: 02984 908071

www.lohi.de/hallenberg



* Wir zeigen Arbeitnehmern, Rentnern und Pensionären - im Rahmen einer Mitgliedschaft begrenzt nach § 4 Nr. 11 StBerG - alle Möglichkeiten auf, um ihre Steuervorteile zu nutzen.

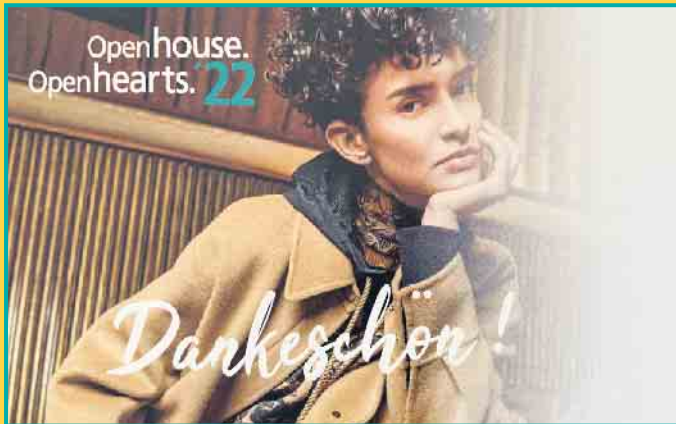

Stilvolle, trendige Mode.

Am Waltenberg 46
Winterberg
02981-492
www.mode-klante.de

klante
persönlich • modisch • exklusiv



Martin Spies
Landschaftspflege und Erdarbeiten
Hof Trambach 2 · 59969 Hallenberg
Tel. 02984-8672 · Mobil 0171 9905667
www.landschaftspflege-spies.de



WOK MAN
ASIA RESTAURANT

HAGENSTRASSE 11 59955 WINTERBERG
TELEFON 02981 5089104

Mo. Ruhetag, Di. - Fr. 11.30 - 15.00 Uhr & 17.00 - 22.00 Uhr
Sa. + So. 11.30 - 15.00 Uhr & 17.00 - 23.00 Uhr



Modehaus Klante aus Winterberg sagt „Danke“ zur Spendensumme des „Open House Event“

Beim „Open House Event“ zum Saisonopening am 17. September konnte jeder Besucher zusammen mit dem Modehaus Klante den Fashionstart in den Herbst mit topaktueller Mode, kompetenter Beratung, Livemusik mit Michael Kaspar, Konfekt und handgemachten Pralinés bei Prosecco und Cocktails feiern. An diesem Tag wurden für jeden Besucher 10,- € an die Kindergruppe der Flüchtlingsunterkunft Köln-Ostheim gespendet. Einer Einrichtung, in der auch die Tochter der Familie Klante als Kunsttherapeutin tätig ist. Durch diese Durchführung konnte vom Modehaus Klante schließlich eine stattliche Summe von 1220,- € überwiesen werden. Das Team vom Modehaus Klante bedankt sich bei allen Besuchern ganz herzlich für Ihr Kommen! [BL]

Indian summer in Referinghausen

Die LandFrauen Medebach haben zur Wanderung auf den Open mind Places in Referinghausen eingeladen. Bei herrlichem Sonnenschein hat eine Gruppe Genußwanderinnen einen Teil des Rundweges entdeckt. Durch den herbstlich gefärbten Laubwald ging es von Station zu Station. Dort warteten kleine kulinarische Überraschungen auf die Teilnehmer. Ein rundum gelungener Nachmittag mit netten Gesprächen und Speis und Trank ging viel zu schnell vorbei.

Das zweite Teilstück wird im nächsten Jahr erkundet. Vorfriede ist die schönste Freude.





Rubbel-Advents- kalender sind jetzt wieder da bei „Buch bei Rudolph“ in Hallenberg

Ab sofort sind bei „Buch bei Rudolph“ in Hallenberg wieder die Rubbel-Adventskalender zu bekommen. Zwischen Tannenbaum, Weihnachtsmann, Schneemann, Pinguin und Hirsch können aus fünf Adventskalender-Motiven zum Aufhängen gewählt werden. Zu jedem Kalender kann man selbst die gewünschte Bestückung aus Rubbellosen wählen. Dabei kommen 40 Prozent der West-Lotto-Spieleinsätze dem Gemeinwohl zugute. Sie gehen an das Land NRW zur Förderung von Institutionen aus Wohlfahrt, Sport, Kunst und Kultur sowie dem Umwelt- und Denkmalschutz. [BL]

Vorhang auf für Liebe, Frust und Schwiegermütter

Nach langer Corona-Zwangspause steht die Kolping Theatergruppe Medebach bereits auf der Zielgeraden für die Premiere der diesjährigen Komödie „Liebe, Frust und Schwiegermütter“. Da ist zum einen das, inzwischen getrennte, Paar Waltraud und Paul und deren Freunde Gisela und Willi, die kurz vor der Silberhochzeit ihre eingerostete Beziehung auf unübliche Weise wieder in Schwung bringen wollen.

Dazwischen nervt die Schwiegermutter, die eigentlich alle nur stört und auch noch Personen anschleppt, die nicht von dieser Welt zu sein scheinen.

Als wäre das alles nicht genug, sorgen zwei Anzeigen in Dating-Portalen im Internet dafür, dass dubiose und offenbar freizügige Leute in der Wohnung auftauchen, die derartig für Verwirrung und Chaos sorgen, dass der Hausfrieden sehr schief hängt und bei dem einen oder anderen für Blessuren und zwischenzeitliche gesundheitliche Probleme sorgt.

Wer also einen kurzweiligen und lustigen Abend verbringen möchte, der sollte den Sessel vor dem Fernseher zuhause an einem der **folgenden Termine** verlassen:

Samstag, 19. November

14 Uhr - Senioren und Kinder

Samstag, 19. November

19 Uhr - Premiere

Sonntag, 20. November

17 Uhr

Samstag, 26. November

19 Uhr

Sonntag, 27. November

17 Uhr - anschließend Fußball-WM Deutschland-Spanien LIVE
Die Aufführungen finden im großen Saal des Kolpinghauses statt.

Karten für diese Veranstaltungen gibt es bei der Touristik-Gesellschaft Medebach (02982/9218610) oder an der Abendkasse im Kolpinghaus.

Es gelten die zu den Aufführungsterminen aktuellen Corona-Bestimmungen.

Bücher online: www.buchbeirudolph.de

Buch bei Rudolph

Wir sind genialokal.de

Bücher • Foto • Presse • Lotto • Tabak • Reisen

www.Buchbeirudolph.de

Merklinghauserstr. 2 • **59969 Hallenberg** • Tel. 0 29 84/81 62

Wir sind ein landwirtschaftlicher Biobetrieb mit 6000 Legehennen sowie Mutterkuhhaltung mit Nachzucht.

Wir suchen einen zuverlässigen Mitarbeiter (m/w/d)

nach Absprache in Teilzeit oder auf 450,- €-Basis.

Das sollten Sie mitbringen:

Tierlieb, zuverlässig, flexibel (auch an den Wochenenden oder spontan einsatzbereit in unterschiedlichen Bereichen), technisch interessiert und etwas Erfahrung mit Tieren ist von Vorteil.

Tätigkeiten:

Tägliche Tierkontrolle (Futter, Wasser, Beschäftigung kontrollieren und auffüllen), Stalldurchgang, vorderen Stallbereich säubern, misten, Eieranlage bedienen (Eier absortieren), Betätigung der Maschinen, vereinzelt auch Fütterung der Rinder, Auf- und Abbau der Weidezäune.



• Rindfleisch aus eigener Aufzucht auf Anfrage. Jetzt für Ihr Weihnachtsfest vorbestellen!

- Artgerechte Tierhaltung.
- Bio-Eier von glücklichen Hühnern aus der Region.
- Kontrollierter Biobetrieb nach DE-ÖKO-006

• Kühlschrankverkauf ab Hof zur Selbstbedienung.



Familie Althaus • Nägelsbach 2
59969 Hallenberg • Mobil 0172 564 31 86

Sofort Bargeld **Schmuck & Uhren**

Gold- & Silberankauf **DRÖGE**

zum Tageshöchstpreis

Hauptstr. 18 • Winterberg

Do. & Fr. 11:00 - 13:00 & 14:00 - 17:00

Altgold • Münzen • Zahngold Samstag 11:00 - 15:00

Besteck • D-Mark-Tausch 2:1

Goldankauf & Trauringauswahl auch nach Vereinbarung • 02981 / 929 72 42

Vertrauen Sie nur dem Fachmann vor Ort!



Tischlein deck dich!

BY AMARIS & FRIENDS

f i

Tischlein deck dich GbR, Untere Pforte 9, 59955 Winterberg
Tel.: 02981 / 89 998 94, www.tischlein-deck-dich-winterberg.de
#Haushaltswaren#Küchenhelfer#Geschirr#Besteck#Gläser#Tischwäsche#Wohnaccessoires#Deko#
Mo., Di., Do., Fr. 10.00 - 13.00 Uhr und 14.00 - 18.00 Uhr; Sa. 10.00 - 16.00 Uhr

Große Silvestergala im OVERSUM - 2022 & 2023 -

Feiern Sie mit uns den Jahreswechsel 2022/2023 mit Musik, Tanz und Unterhaltung.
Neben unserem Galabuffet, einem Mitternachtssnack sind ausgewählte Getränke
inklusive. Selbstverständlich auch das Glas Sekt zum Jahreswechsel.

Preis pro Person: € 169,00
Kinder 5 – 12 Jahre: € 25,00 (am Kinderbuffet)
Kinder 13 – 16 Jahre: € 125,00

Wir freuen uns auf Ihren Besuch!
Ihr OVERSUM Team

Nur mit Vorreservierung unter 02981 92955-0 oder info@oversum-vitalresort.de
Hotel OVERSUM Winterberg Ski & Vital Resort, Am Kurpark 6, 59955 Winterberg

15% Rabatt!

Finn Comfort

Made in Germany

auf
Finn-Comfort Pantoletten
(Damen und Herren)

Bequemschuhfachgeschäft KLEINSORGE

Rosenweg 4 • 59955 Winterberg-Züschen • Tel.: 02981 / 516
Hier bedient Sie der Orthopädieschuhmachermeister persönlich!

Schenken macht Spaß mit GEFU bei „Tischlein deck dich“ in Winterberg



Das einladende und stets gut dekorierte Schaufenster des „Tischlein deck dich“

Die Marke GEFU steht für innovative Produkte, beste Qualität, Zuverlässigkeit, nachhaltigen Kundennutzen und Freude am Kochen und Genießen. Auf Produkte dieser Marke kann man sich stets überall verlassen- als Kunde, Händler, Geschäftspartner und Mitarbeiter. Gestern, heute und morgen. Aus diesem Grund entstand auch die Sauerländer Zusammenarbeit, die sich für die Kunden auszahlt: **Ab sofort und natürlich nur so lange der Vorrat reicht, bekommt man die tollen Produkte von GEFU zum Knallerangebotspreis noch bis zum 31.12.2022 im „Tischlein deck dich“ an der Unteren Pforte, ganz zentral am Marktplatz von Winterberg gelegen.**

Ob für zuhause, für die Arbeit oder als Geschenk um Freude zu bereiten- bei den praktischen und stylischen Helfern von GEFU bleiben keine Wünsche offen und schenken macht Spaß! Auch die neue, schöne GreenGate-Serie steht gut platziert im „Tischlein deck dich“ bereit.- Eine traumhafte Gedeck-Kollektion für alle, die es bunt mögen.

Aber auch viele weitere weihnachtliche Angebote warten darauf, entdeckt zu werden. Der gut aufgestellte Laden hat neben den hochwertigen Küchenhelfern von GEFU noch weitere Haushaltswaren, Küchenutensilien, Geschirr, Besteck, Gläser, Tischwäsche, Wohnaccessoires und Deko von etwa 70 namhaften Herstellern im klassisch zeitlosen und ausgefallenen Stil und für jeden Geschmack vorrätig. [BL]

Familie aus Winterberg-Elkeringhausen unterstützt einen Obstbauern aus Italien

Jedes Jahr unterstützt die Familie aus Elkeringhausen diese tolle Aktion, weil sie diese für „gut“ befinden. „Dabei arbeiten wir in engem Kontakt mit dem Obstbauern aus Italien zusammen“, so die Familie. Alle angebotenen Früchte kommen direkt aus der Ernte des sonnigen Italien und sind nicht behandelt, also unspritzt. Die Schalen können also auch verarbeitet werden, beispielsweise zum garnieren von Salaten.- Es handelt sich bei den Orangen, Blutorange, Clementinen und Zitronen um Ware in Bio-Qualität.

Das kleine Dorf in Italien hat sich zusammengeschlossen und bietet zusätzlich kaltgepresstes Olivenöl, ebenfalls direkt vom Erzeuger an. Die Lieferungen erfolgen nahezu jeden Monat regelmäßig bis Februar 2023. Sobald die Ware angekommen ist, erfolgt ein Anruf und alles kann in Winterberg-Elkeringhausen abgeholt werden. „Wir würden uns sehr freuen, wenn die Aktion hier in der Region großen Zuspruch findet, da ein tolles Projekt unterstützt wird“, so die Familie. In den Sommermonaten können nach Bedarf und Bestellmenge auch wieder Sommerfrüchte, wie z.B. Wassermelonen geordert werden. [BL]



Sonnengereifte Früchte aus Italien



Leckere Zitrusfrüchte aus dem sonnigen Italien

Frische aus Italien

Zitrusfrüchte und Olivenöl in Bio-Qualität direkt vom Obstbauern.

Alle Preise pro Kiste.



Orangen
25,00 €



Blutorangen
25,00 €



sehr süß

Clementinen
23,50 €



Zitronen - 1 kg
6,50 €



Olivenöl - 1 l
24,00 €

! Bestellungen bis Anfang Dezember !
unter Mobil 0160 91 54 72 42

Abholung in Winterberg-Elkeringhausen

Die Preise wurden wegen der CO₂-Steuer angehoben, gehen aber zugunsten der Bauern in Italien. Die 1. Lieferung erfolgt ab Ende November wieder regelmäßig einmal monatlich bis Februar 2023!

ANZEIGEN · PROSPEKTEVERTEILUNG DRUCKE · WEB-AUFTRITTE · FILM

Rufen Sie mich an und vereinbaren Sie einen Termin mit mir.



Wir rücken Ihre Produkte und Dienstleistungen, die gesamte Leistungsfähigkeit Ihres Unternehmens, individuell nach Ihren Wünschen, ins richtige Licht.

ZEITUNG Lokaler geht's nicht. **DRUCK** Satz. Druck. Image. **WEB** 24/7 online. **FILM** Perfekter Drehmoment.



Auch für Rundblick Hallenberg & Mitteilungsblatt Winterberg!



MEDIENBERATERIN
Birgit Lauber

MOBIL 0171 8859940
E-MAIL b.lauber@rautenberg.media

Erhöhte Brandgefahr durch alternative Heizmethoden

Die Situation ist brandgefährlich: Angesichts steigender Energiepreise suchen aktuell viele Menschen in Deutschland nach alternativen Heizmethoden. Die Kampagne „Rauchmelder retten Leben“ rechnet deshalb in diesem Winter mit mehr Bränden und warnt dringend vor Heizexperi-

menten in den eigenen vier Wänden. Wegen der erhöhten Brandgefahr sollten weder Notfeuerstätten, Feuerschalen, Grills oder Teelichtöfen noch alte Heizlüfter, -strahler oder -decken in Wohnräumen zum Einsatz kommen. Verbrauchertipp - Elektrogeräte mit CE-Kennzeichnung kaufen:



Brennende Steckerleiste durch Kurzschluss

„Elektrische Geräte, die jahrelang zum Beispiel im feuchten Keller eingelagert waren, sind anfälliger für einen Kabelbrand oder Kurzschluss. Generell gilt: Vorsicht vor elektrischen Geräten mit defekten Kabeln und anderen Beschädigungen wie etwa sichtbaren Schmorspuren! Diese sollte man nicht verwenden. Beim Kauf von neuen Geräten sollte man unbedingt Wert auf die Qualität legen. Das CE-Kennzeichen beispielsweise bescheinigt einem Gerät, dass es europäischen Richtlinien entspricht und bei Überhitzung abschaltet. Das ist gerade bei einem Heizlüfter wichtig, der bis zu 400 Grad heiß werden kann und auf keinen Fall in die Nähe von leicht entflammaren Materialien oder auf Langflorteppiche gestellt werden darf“, erklärt Hermann Schreck, Vizepräsident des Deutschen Feuerwehrverbandes.

Feuerungsanlagen fachgerecht abnehmen lassen:

Auch Andreas Walburg, Vorstand Presse- und Öffentlichkeitsarbeit im Bundesverband des Schornsteinfegerhandwerks, warnt: „Erhöhte Brandgefahr besteht auch bei jahrelang nicht genutzten Schornsteinen, wenn beispielsweise spontan ein Kaminofen gekauft oder ein alter Ofen wieder in Betrieb genommen wird. Hinzu kommt die Vergiftungsgefahr durch Kohlenmonoxid. Feuerungsanlagen müssen

fachgerecht angeschlossen und vor ihrer Inbetriebnahme unbedingt offiziell abgenommen werden.“

Nur die Hälfte der Eigenheime richtig mit Rauchmeldern ausgestattet:

Besonders besorgniserregend in diesem Zusammenhang: Trotz bundesweiter Rauchmelderpflicht und nachgewiesener Wirksamkeit ist nur die Hälfte der Eigenheime in Deutschland ausreichend mit Rauchmeldern ausgestattet. Die Initiative „Rauchmelder retten Leben“ appelliert daher an alle Eigentümer, sich und die eigene Familie zu Hause ausreichend mit Rauchmeldern zu schützen und auf alternative, nicht vom Schornsteinfeger abgenommene, Heizmethoden jeglicher Art zu verzichten. Denn vielen Menschen ist nicht bewusst, dass Brandrauch schon nach zwei Minuten zu einer tödlichen Rauchgasvergiftung führen kann. (Initiative „Rauchmelder retten Leben“)



HALLO PRESSESPRECHER/INNEN PRESSEBEAUFTRAGTE

der **VEREINE – KIRCHEN – SCHULEN** und
anderer Organisationen

Akkreditieren Sie sich gleich jetzt
für das CMS von Rautenberg Media,
um für diese Zeitung Artikel einzustellen:

<https://redaktion.rautenberg.media>



unserort.de

ALLE eingestellten Artikel erscheinen auch auf www.unserort.de und sind so direkt online. Ihr Artikel geht damit „lokal“ und kann überall gelesen, „geliked“ werden. Auch können Sie auf www.unserort.de eine „Gruppe“ für Ihren Verein anlegen, so dass z.B. die Mitglieder Ihres Vereins Ihnen „folgen“ können und so immer die aktuellsten Nachrichten direkt auf PC / Tablet oder Handy erhalten.



Wir freuen uns auf Sie!

■ ZEITUNG ■ DRUCK ■ WEB ■ FILM



PRODUKTFOTOGRAFIE

**SIE HABEN DAS PRODUKT?
WIR HABEN DAS KNOW-HOW!**

- hochwertige, professionelle Fotos die unsere Profis für Sie anfertigen
- wir setzen Ihre Produkte ins rechte Licht
- professionelle Bildbearbeitung
- individuelle Beratung
- hohe Qualitätskontrollen
- kurze Kommunikationswege um Ihre Wünsche umzusetzen



WEITERE INFOS UNTER:

www.rautenberg.media/film/produktfotos



BESINNliche



ADVENTSZEIT

Das Weihnachtsfest rückt in großen Schritten näher. Eine Zeit, die die Menschen in ihren einzigartigen Bann zieht und kaum eine Seele unberührt lässt. Die besinnliche und festliche Weihnachtszeit vermittelt ihren eigenen Charme und weckt in vielen Menschen den Wunsch, auch dem eigenen Zuhause mit geschmackvollen und einzigartigen Dekorationen seinen passenden Wohlfühlfaktor zu verleihen. In den beiden liebevoll eingerichteten Ladenlokalen in Winterberg-Züschen, Nuhnetalstraße 120, direkt an der B236 gelegen und Winterberg, Am Waltenberg 28, bietet ante

Ambiente stimmungsvolle Inspirationen für Ihren individuellen Einrichtungsstil. Gestalten Sie Ihr Zuhause mit eleganten und festlichen Dekorationen und bereiten Sie Ihren Liebsten eine besondere Freude mit ausfallenen Geschenkideen. Kommen Sie vorbei und lassen Sie sich direkt vor Ort inspirieren und begeistern. Wir freuen uns auf Ihren Besuch. Selbstverständlich sind auch telefonisch für Sie da:
Ladenlokal Winterberg:
02981 929790
Ladenlokal Winterberg-Züschen:
02981 81000



Am Waltenberg 28
59955 Winterberg
Mo-Fr: 11 - 18 Uhr
Sa: 11 - 17 Uhr

Nuhnetalstr. 120
59955 Winterberg-Züschen
Mo-Fr: 10 - 18 Uhr
Sa: 10 - 14 Uhr

ab dem 3. Advent beide
Lokale auch Sonntags offen

Vorfreude auf Weihnachten?

- geschmackvolle Dekoartikel aus aller Welt
- Wohnaccessoires für jeden Geschmack
- stilvolle Lampen und Beleuchtungs Ideen
- großes Sortiment an Tischdecken und Kerzen
- einzigartige Bilder und Kleinmöbel



BESINNLICHE ADVENTSZEIT

„Winterzauber“ im Biergarten beim Landgasthof Schöttes



Frisch gezapftes Bier im Landgasthof Schöttes

Zentral, direkt in der Ortsmitte von Olsberg-Wiemeringhausen gelegen, befindet sich der Landgasthof Schöttes. Er ist bekannt für seine feine, gutbürgerliche Küche mit gemütlichem und liebevollem Ambiente. Hier bleibt kein Auge trocken, denn im traditionellen Gasthof der Chöre kommt immer gute Stimmung auf. Der Wirt Christof Schöttes betreibt

den Gasthof mit Partyservice, Biergarten und Zimmern seit vielen Jahren mit viel Herzblut. Im Biergarten des Gasthof Schöttes ist am Wochenende des 26. und 27. November „Winterzauber“ angesagt! Im gemütlichen und stimmungsvoll geschmückten Biergarten kann man bei Weihnachtsliedern selbstgemachte Waffeln mit heißen Kirschen genießen. Dazu gibt es natürlich auch selbstgemachte Glühwein- und Punschorten und man kann regionalen Honig von Klauke, direkt aus dem Ort Wiemeringhausen, von glücklichen Bienen erwerben. Feiern und Spaß haben ist im Gasthof Schöttes stets Programm. Kulinarische Sonderwünsche werden natürlich auch gerne umgesetzt. Viele Rennrad- und Mountainbike-Gruppen, aber

auch Motorradfahrer kehren schon seit vielen Jahren hier ein und kommen immer wieder. Alle Speisen können einen Tag zuvor auf Bestellung gerne auch für zu Hause abgeholt werden. Vorbeischaun lohnt sich immer. [BL]



Kulinarisch immer große und rustikale Auswahl bietet der Landgasthof Schöttes



Feiern und Spaß haben ist im Landgasthof Schöttes immer Programm

**LANDGASTHOF
SCHÖTTES**

Landgasthof Schöttes
Winterberger Str. 30
Olsberg-Wiemeringhausen
Telefon (02985) 238

**„Weihnachtszauber“
am 26. / 27.11.2022
im Biergarten**

**WANDERHÜTTE
CLEMENSBERG**

**Alle Gerichte
auch zum Abholen!**

Mo., Mi., Do., Fr. 12:30 - 20:30 Uhr
Sa. + So. 11:00 - 20:30 Uhr
Di. Ruhetag

Betreiberin Barbara Straeck

Hildfelder Straße 70 | 59955 Winterberg-Hildfeld | Tel. 02985/1300
barbarastraack@gmail.com | www.clemensberghuette.de

Advents-zauber bei Blumen Klauke in Winterberg-Züschen

Auch in diesem Jahr veranstaltet Blumen Klauke zum Advent eine besondere Aktion.

Vom 20.11. - 04.12.2022 wird zusätzlich zu dem Ladenlokal der „Adventszauber“ im weihnachtlich dekorierten Gewächshaus angeboten. Familie Klauke freut sich auf Ihren Besuch. [BL]

Klauke

Natur für Haus und Garten

Besuchen Sie unseren

Advents-zauber

vom 20.11. bis 04.12.2022.

Gartenbau Klauke
www.gartenbau-klauke.de
Nuhnetalstraße 74
59955 Winterberg Züschen
Telefon 02981 - 2793
Telefax 02981 - 2780
Mobil
0170 205 34 23

BESINNBLICHE ADVENTSZEIT

Weihnachtsfeiern in der Homberg Jause

Von der Homberg Jause hoch oben über Züschen gibt es wie immer viel Neues. Die saisonalen Köstlichkeiten werden auf jede Jahreszeit abgestimmt und es gibt immer neue Highlights. **Montags ab 17.00 Uhr werden auch „Tiroler Tapas“ angeboten. Am 27. November und dem 18. Dezember findet der „Berg-Brunch“ statt.** Draußen ist es bald wieder soweit- der Skibetrieb startet bald wieder in die Wintersaison. Hier fühlt man sich wie auf einer Alm in Österreich! Für Familien ist ein Skitag auf dem Homberg einfach perfekt. Hier kommen alle auf ihre Kosten. Wenn während oder nach dem Skispaß der Hunger ruft, ist die Homberg-Jause genau richtig. Auf der großen Sonnenterrasse vor der Homberg-Jause hat man das gesamte Skigebiet im Blick und kann die leckeren Speisen und Getränke genießen. **Die Homberg Jause ist ein attraktiver Standort für Weihnachtsfeiern, also jetzt schon vormerken: Am 03.12. und 10.12.2022 finden Weihnachtsfeiern im Kollektiv in der Hütte mit Livemusik statt. Anmeldungen für kleine Gruppen mit den Kollegen oder der Familie.**

Am 26. Dezember steht neben einer festlicher Auswahl an Tagesgerichten an diesem Tag ein Weihnachtsmenü auf der Karte: Als Vorspeise mit cremiger Maronensuppe; Apfelsorbet, aufgegossen mit Prosecco. Als Hauptgericht ummanteltes Roastbeef an einer dunklen Jus mit Honig-Rosmarin-Kartoffeln und Rahmspitzkohl. Wahlweise auch gebratenes Saiblingsfilet unter einer

weißen Portweinsauce, Kartoffelpüree und Butternudeln. Als Dessert Spekulatiuscreme, gebratener Mandelkuchen und ein Frucht-Gel von der Kirsche.

Am 31.12. ist eine Silvesterfeier geplant.- Alles auf Voranmeldung. Wandern, Biken, Erleben und Schlemmen am Homberg, wo jeder Moment ein wenig Urlaub ist! [BL]



Das gemütliche Ambiente in der Homberg Jause in Züschen



Am 27.11. & 18.12.2022
ab 9.00 Uhr Brunch
auf Voranmeldung unter 0176/19991535
Am 03.12. und 10.12.2022
Weihnachtsfeiern im Kollektiv
mit Live-Musik auf Voranmeldung
Am 26.12.2022 Weihnachtsmenü
auf Voranmeldung
Am 31.12.2022 Silvester
auf Voranmeldung



Mein Homberg

Jause Mo, Di*, Mi*, Do u So ab 11 Uhr geöffnet

Küche Mo, Di*, Mi*, Do u So 12 - 20 Uhr

Jause Fr u Sa ab 11 Uhr geöffnet

Küche Fr u Sa 12 - 21 Uhr

*Di u Mi - Ruhetag

Reservierungen gerne per info@meinhomberg.com
oder über 0176/19991535

ZUM HOMBERG 100, 59955 WINTERBERG-ZÜSCHEN

MOBIL: 0176 19 99 15 35

WWW.MEINHOMBERG.COM

Hier auch aktuelle Infos:  

IHR SUCHT NOCH EINE PASSENDE UNTERKUNFT?

Zentral in Winterberg für bis zu 6 Personen



Fun und Action pur- die Tubing Bahn am Homberg



Homberg Stuben

Günninghauser Straße 4
59955 Winterberg

WWW.HOMBERG-STUBEN.COM



Runter mit der Heizung: Wie lässt sich Schimmelbildung vermeiden?

Aufgrund der steigenden Energiekosten möchten viele Deutsche diesen Winter sparen und planen daher, weniger zu heizen. Wer die Heizung in der kalten Jahreszeit ausgeschaltet lässt, riskiert jedoch die Bildung von Schimmel in Haus oder Wohnung. Die dunklen Flecken an den Wänden sehen nicht nur unschön aus, sondern sind auch ein Risiko für die Gesundheit. Welche Folgen Schimmel haben kann, was bei der Entfernung zu beachten ist und wie sich Schimmelbildung vorbeugen lässt, weiß Carsten Sellmer, Gesundheitsexperte der IDEAL Versicherung.

Schimmel als Gesundheitsrisiko: Schimmel bildet sich grundsätzlich bei Feuchtigkeit. Viele unterschätzen die gesundheitlichen Gefahren, die von einer Schimmelbelastung in Wohnung oder Haus ausgehen. „Durch die Luft gelangen die Pilzsporen in die Atemwege und können so ver-

schiedene Erkrankungen, Reizungen, Allergien oder Infektionen auslösen und das Risiko für Atemwegserkrankungen wie Asthma steigern“, erläutert Carsten Sellmer, Gesundheitsexperte der IDEAL Versicherung. Besonders gefährdet sind Kinder und Babys sowie Menschen mit Vorerkrankungen oder geschwächtem Immunsystem. Zu häufigen Symptomen zählen unter anderem Kopfschmerzen, Müdigkeit, Schlafprobleme, Konzentrationsstörungen, gerötete Augen, Bauchschmerzen, Übelkeit, Atemwegsbeschwerden



Foto: © AndreyPopov / iStock.com



Königsberger Express

Abonnieren Sie den KÖNIGSBERGER EXPRESS.

Diese deutschsprachige Zeitung informiert Sie monatlich über Gesellschaft und Politik in der Region in und um Kaliningrad.

Kaliningrad heute...

Der Königsberger Express erscheint monatlich und kostet im Abonnement 44,00 Euro pro Jahr.



ABO-BESTELLUNG

FON +49 (0) 2241 260-380
FAX +49 (0) 2241 260-339
www.koenigsberger-express.info

Hiermit bestelle ich den KÖNIGSBERGER EXPRESS verbindlich
bei der Rautenberg Media KG – Kasinostraße 28-30 – 53840 Troisdorf

ABONNEMENTBESTELLUNG

Name / Vorname

Straße / PLZ / Ort

Telefon (für eventuelle Rückfragen) / Unterschrift für das Abonnement

Hiermit ermächtige ich Sie zur Abbuchung des Abonnements von meinem Konto.

Bezogene Bank

IBAN / Unterschrift für den Bankeinzug

oder Hautausschlag. „Da diese Beschwerden auch auf andere Ursachen hindeuten können, ist eine Diagnose nicht immer einfach“, so Sellmer. „Wer unter Symptomen leidet und wissen möchte, ob eine Schimmelbelastung der Auslöser ist, kann dies mit speziellen Tests bei einem Arzt abklären lassen.“

Schimmelentfernung: Was ist zu beachten?

Schimmel an den Wänden stellt nicht nur eine Gefahr für die Gesundheit dar, sondern schädigt gleichzeitig das Gebäude und die Bausubstanz. „Daher ist es wichtig, bei einem Schimmelbefall sofort zu handeln“, weiß der Gesundheitsexperte der IDEAL Versicherung. Die dunklen Flecken bilden sich häufig hinter Möbeln, Wandverkleidungen oder unter Bodenbelägen und machen ein frühzeitiges Erkennen oft schwierig. Kleine Schimmelstellen können Betroffene mit medizinischem Alkohol oder Wasserstoffperoxid aus der Apotheke vorsichtig selbst entfernen. Der Gesundheitsexperte rät, dabei unbedingt Schutzkleidung zu tragen, um zu verhindern, dass Sporen in Augen oder Atemwege geraten. Ist eine größere Fläche betroffen, empfiehlt es sich auf jeden Fall, einen Fachbetrieb mit der Beseitigung zu beauftragen. Übrigens: Mieter sind dazu verpflichtet, ihren Vermieter über Schimmel in der Wohnung zu informieren. Wer für die Beseitigung aufkommen muss,

hängt dann davon ab, welche Ursache die Schimmelbildung hat. Richtig Lüften und Heizen beugt Schimmel vor:

Der gesundheitsgefährdende Schimmel entsteht vor allem bei hoher Luftfeuchtigkeit in Räumen. Wer diesen Winter weniger oder gar nicht heizen möchte, erhöht damit das Risiko einer Schimmelbildung in den eigenen vier Wänden. „Denn eine zu geringe Raumtemperatur sorgt für einen Anstieg der Luftfeuchtigkeit“, erklärt Sellmer. „Regelmäßiges Heizen ist daher in der kalten Jahreszeit elementar, um Schimmel vorzubeugen.“ Auch wer sparen möchte, sollte darauf achten, dass die Raumtemperatur tagsüber bei mindestens 19 Grad liegt. Außerdem: Lüften nicht vergessen! Am effektivsten und sparsamsten ist Stoßlüften: Dafür am besten mehrmals täglich mindestens fünf Minuten in allen Räumen die Fenster komplett öffnen, damit die feuchte Raumluft wieder nach draußen gelangt. In Küche, Bad oder beim Wäschetrocknen entsteht besonders viel Feuchtigkeit, deshalb ist hier häufigeres Lüften notwendig. Von einem dauerhaften Kippen rät der Gesundheitsexperte allerdings ab. Messen lässt sich die Luftfeuchtigkeit mit einem sogenannten Hygrometer: Um Schimmelbildung zu vermeiden, sollten Bewohner die Fenster ab einer Luftfeuchtigkeit von 60 Prozent öffnen. (IDEAL Versicherungen)



„Herbstzeit ist Unfallzeit“ warnt Kfz-Meisterbetrieb Schäfer



Der Kfz-Meisterbetrieb Schäfer ist kompetenter und zuverlässiger Partner in Sachen Abschleppdienst

Solide Grundlagen und erfahrene Partner benötigt man zur Umsetzung neuer Ideen. Kfz-Meister Herbert Schäfer ist seit 1998 Inhaber der in Küstelberg ansässigen Werkstatt, die seit 1968 existiert. Die Kfz-Meisterwerkstatt Schäfer bietet seit über 50 Jahren Unfallreparaturen mit eigenen Rahmenrichtsystemen an, womit ursprünglich alles begann. Zum Service zählen Reparaturen aller Art, der Reifendienst für PKW und Kleintransporter, Fahrzeugdiagnosen und das Abschleppen und Bergen mit 24-Stunden-Service Pannenhilfe rund um die Uhr. **Jetzt im Herbst, wo die Tage kürzer werden und das Wetter schlechter wird, kann der Straßenverkehr schnell zur Gefahr werden. - Insbesondere für ältere Menschen: Sie reagieren häufig nicht mehr so flott und sehen schlechter. Aber auch für alle anderen Verkehrsteilnehmer ist im Herbst mit unvermuteten Gefahren zu rechnen. Genügend Abstand zu halten wird nun wichtiger, denn**

nasse Blätter sind oft nicht weniger rutschig als eine Schneeeunterlage und der Bremsweg verlängert sich massiv. Auch plötzlich auftauchende Nebelbänke sowie Windböen bergen unvermutete Gefahren. In Sachen Unfall- und Pannenhilfe setzt Herbert Schäfer auf schnelle und effektive Hilfe - nicht nur in der dunklen Jahreszeit. Das engmaschige Netz ausgewählter Partnerunternehmen ist hierbei die Basis für schnellen und verlässlichen Service. So entwickelte sich auch bei der Kfz-Meisterwerkstatt Schäfer nach und nach die Zusammenarbeit mit namhaften Automobilclubs. Dazu zählen der ACE (Auto Club Europa), der AvD (Automobilclub Deutschland) und der ARCD (Auto- und Reiseclub Deutschland). Nebenbei kann sich der Kfz-Meisterbetrieb Schäfer seit über 15 Jahren zu den 500 Servicebetrieben mit rund 3000 Kfz-Fachleuten des ACE allein in Deutschland hinzuzählen. Jeden Mittwoch und Freitag ist

zudem eine Hauptuntersuchung (HU) und eine Abgasuntersuchung (AU) durch den DEKRA im Hause möglich. [BL]

AUTO DIENST

DIE MARKEN-WERKSTATT

Für alle PKW

TÜV NORD

Unser Zusatz-Service im Dezember:
TÜV + Breakfast
Sa. 03.12.2022

Ihr Auto kommt zum TÜV, Sie kommen zu uns zum Frühstück!

*Hauptuntersuchung nach § 29 StVZO, durchgeführt durch externe Prüflingeneure.

Um Voranmeldung wird gebeten.

Stefan Kronauge
Industriestraße 2 · 59969 Hallenberg
Tel: 02984-908310 · www.kronauge.de

SCHÄFER Kfz-Meisterbetrieb

Auto und Reiseclub Deutschland

seit 1899

PARTNER

Auto Club Europa

- Unfallinstandsetzung
- Abschleppdienst
- Kfz-Teile und -Zubehör

Winterberger Straße 12
59964 Medebach-Küstelberg
Telefon: 02981/1240
Mobil: 0171 4741318

DEKRA mittwochs + freitags **HU und AU im Hause.**

Wohnwagen: Tipps für Mietwillige



Wohnwagen und Reisemobile liegen in Deutschland voll im Trend. Auch die Miet-Nachfrage ist groß. Doch mit ein paar Tipps können Mietwillige ein Fahrzeug für ihren Traum-Urlaub finden. Der Caravaning-Boom sowie Engpässe in der Produktion führen auch zu einem knapperen Angebot auf dem Mietmarkt. Zudem kaufen viele Reisemobil- oder Wohnwagen-Fans die Fahrzeuge, die sie in der Miete ausprobiert haben.

Ein Grund zur Sorge?

Nein, denn auch wenn von der Knappheit neben Vermietern sowohl Reisemobil- als auch Wohn-

wagenhersteller betroffen sind, müssen Mietinteressenten keine Angst haben, leer auszugehen. Unter Beachtung einiger Tipps gibt es immer noch viele Möglichkeiten, ein Fahrzeug finden. „Dieses Jahr sollte man vor allem ein Auge auf Wohnwagen werfen - dort ist mit besseren Verfügbarkeiten zu rechnen als bei Reisemobilen“, rät allerdings Patrick Mader, Geschäftsführer von InterCaravaning, Europas größter Fachhandelskette für Reisemobile und Wohnwagen.

Unabhängig vom Fahrzeugtyp sollten Mietinteressenten genug Zeit für ihren Urlaub einplanen. Denn unter einer Woche vermieten die wenigsten Händler ihre Fahrzeuge. Das hat aber einen guten Grund, über den sich Kunden freuen können: In den vergangenen zwei Jahren sind die

Hygienestandards nochmal gestiegen.

Innenräume werden zusätzlich zur sowieso fälligen Grundreinigung desinfiziert. Und eine sol-

che Säuberung dauert deutlich länger und lohnt sich nur, wenn ein Fahrzeug über einen längeren Zeitraum am Stück vermietet wird. (mid/ak-o)



Wohnwagen sind aktuell sehr beliebt. Foto: K1 Agentur/mid/ak-o



Firestone

Firestone

Hankook
driving emotion

Firestone
Winterhawk 4 XL
205/60 R 16 96 H



115,00 €

Firestone
Firehawk 4 XL
215/60 R 16 99 V



125,00 €

Hankook Winter
icept RS 3
215/55 R 17 98 V



149,00 €

**Alle Preise inkl. Montage der Felgen, auswuchten,
Montage am Fahrzeug und Mehrwertsteuer.**

Reifen-Einlagerung ist bei uns auch möglich. Die Entsorgung der Altreifen ist nicht im Preis enthalten.

**Aktion
gilt bis
15.12.
2022!**

Schütte Automobile GmbH & Co. KG

Remmeswiese 2a · Winterberg · 02981/92 81 90 · info@schuette-automobile.de · www.schuette-automobile.de

Wann darf ich hupen?

Für das Hup-Konzert im Straßenverkehr gibt es Regeln. Die engen Grenzen der Hup-Erlaubnis haben nicht zu überhörende Gründe: Eine Hupe erreicht in einer Entfernung von sieben Metern 105 Dezibel. Zu viel, denn Lärm beeinträchtigt auf Dauer die Gesundheit nachhaltig: Er schädigt das Gehör und löst körperlichen Stress aus. Die Weltgesundheitsorganisation WHO und das Umweltbundesamt sehen die Zielwerte für die Lärm-bekämpfung bei 65 Dezibel tagsüber und bei 55 Dezibel nachts.

Grundsätzlich ist Hupen laut Paragraphen 16 der Straßenverkehrsordnung (StVO) innerorts nicht erlaubt, außer es besteht eine berechnete Gefahrenlage, die einen Unfall nach sich ziehen könnte. Dies gilt auch außerorts - mit einer weiteren Ausnahme: Der nachfolgende Verkehrsteilnehmende möchte überholen und zeigt dies durch ein Hupsignal an. Die verschlafene Grünphase hingegen zählt als Verkehrsverzögerung und rechtfertigt keine Betätigung der Hupe. Wer nun zur Lichthupe greift, verhält sich ebenfalls ordnungswidrig. Stattdessen könnte versucht werden, mit Hilfe von Winken auf die grüne Ampel hinzuweisen.

Wer unerlaubt ein Schallzeichen abgibt, muss mit einem Bußgeld in Höhe von fünf Euro rechnen, werden zusätzlich andere dadurch belästigt, sind zehn Euro fällig. Fühlt sich jemand durch das Hupen genötigt, kann der oder die Belästigte eine Anzeige stellen. Wer zu oft wegen unsachgemäßen Hupens ein Bußgeld kassiert, kann zur Medizinisch-Psychologischen-Untersuchung (MPU) geschickt werden.

Die Lieblingsmannschaft gewinnt den Pokal oder der Neffe hat gerade geheiratet? Autokorsos mit wiederholtem Hupen sind rechtlich Lärmbelästigung und damit ebenfalls nicht erlaubt, oft wird aber ein Auge zugedrückt. Wer es übertreibt, kann dennoch ein Bußgeld erhalten.

Übrigens: Auch ein unerlaubtes oder mangelhaftes Schallzeichen, wie eine Melodie als Hupsignal,



Abbildung zeigt aufpreispflichtige Sonderausstattung.

Ab 28.500 EUR¹ Der Vitara. Stil trifft Kraft.

Suzuki Vitara 1.4 Boosterjet Hybrid Allgrip zzgl- Metallic und Überführungskosten.

Bewegt schon im Stand. Der Suzuki Vitara. Ausdrucksstarkes Design auf kompakten 4.17 m Länge, inklusive effizientem Mild-Hybrid Antrieb. Probefahren lohnt sich!

Autohaus Petrat GmbH & Co.KG

Zur Hammerbrücke 30 • 59939 Olsberg
Telefon: 02962 5310 • Telefax: 02962 6195
E-Mail: petrat@suzuki-handel.de
www.suzuki-handel.de/petrat

¹ Endpreis für einen Suzuki Vitara 1.4 BOOSTERJET HYBRID ALLGRIP Comfort+ (95 kW | 129 PS | 6-Gang-Schaltgetriebe | Hubraum 1.373 ccm | Kraftstoffart Benzin): innerstädtisch (langsam) 6,6 l/100 km, Stadtrand (mittel) 5,4 l/100 km, Landstraße (schnell) 5,2 l/100 km, Autobahn (sehr schnell) 6,5 l/100 km, Kraftstoffverbrauch kombiniert 5,9 l/100 km; CO₂-Emissionen kombiniert 132 g/km.

Die Umstellung auf das neue WLTP-Messverfahren macht eine Änderung der derzeit gültigen gesetzlichen Bestimmungen zu Verbraucherinformationen zu Kraftstoffverbrauch, CO₂-Emissionen und Stromverbrauch neuer Personenkraftwagen (Pkw-EnVKV) erforderlich. Die Novellierung der Pkw-EnVKV ist bislang noch nicht erfolgt. Da NEFZ-Werte für dieses Fahrzeug nicht vorliegen, haben wir die auf Basis des neuen WLTP-Testzyklus gemessenen Kraftstoffverbrauchs- und CO₂-Emissionswerte als WLTP-Werte angegeben. Wegen der realistischeren Prüfbedingungen sind die nach dem WLTP gemessenen Kraftstoffverbrauchs- und CO₂-Emissionswerte in vielen Fällen höher als die nach dem NEFZ gemessenen.



kann ein Bußgeld in Höhe von 15 Euro nach sich ziehen. Die Hupe muss ein akustisches Signal mit

gleichbleibender Grundfrequenz erzeugen. Ausgenommen von dieser Regel sind Fahrzeuge mit

Blaulicht, wie Polizei- und Rettungswagen und Feuerwehrautos. (mid/ak-o)



Beim Psychiater

Maier kommt zum Psychiater: "Herr Doktor, bin ich ein Mensch oder ein Tier?"
"Ein Mensch natürlich, wieso fragen Sie?"
"Jeden Tag nach der Arbeit hetze ich wie ein Hund zum Golfplatz, wenn der Ball im Bunker landet, komme ich mir vor wie ein Ochse, anschließend schufte ich bei Flutlicht auf der Driving Range wie ein Esel. Wenn ich dann spätabends nach Hause komme, fragt mich meine Frau: 'Hast du wieder Überstunden gemacht, du Rindvieh?'"

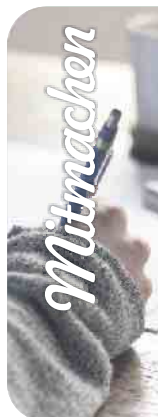

Teilen Sie Ihre Tipps für den Haushalt, Ideen für Rezepte, Anleitungen zum Selbermachen!

Für die bunten Informations- und Unterhaltungsfelder suchen wir die altbewährten und die neuen Tipps für Küche, Haushalt, Wohnen, Garten, Gesundheit und Basteln. So geben Sie Ihr praktisches Wissen weiter: senden Sie Ihre Texte in der Länge von 540 bis 740 Zeichen per E-Mail mit Betreff „Unterhaltungsseite“ an redaktion@rautenberg.media Geben Sie Ihren Namen und Wohnort an, dann wird Ihr Tipp mit Quellenangabe veröffentlicht. Wir freuen uns auf Ihre Einsendungen.

Vielen Dank



Spielanleitung

Füllen Sie die leeren Felder so aus, dass in jeder waagerechten Zeile und in jeder senkrechten Spalte alle Zahlen von 1 bis 9 stehen. Dabei darf auch jedes 3 x 3 Quadrat nur je einmal die Zahlen 1 bis 9 enthalten.

	7							
3			9	1		7		
				4			5	
2	3		9					
							6	
			5		8			
		5	6					
	4					3		

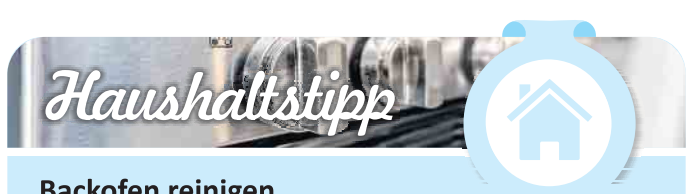
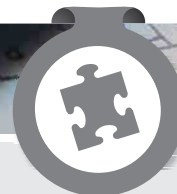

Backofen reinigen mit Zitronensaft

Zum Wasserkocher entkalken und Kaffeemaschine entkalken aber auch zum Ceranfeld reinigen eignet sich Zitronensaft. Was viele nicht wissen, dass es auch zum Ofen reinigen nützlich ist. Auch wenn Essigessenz gerne beim Putzen verwendet wird, riecht es nicht besonders gut. Vermischen wir aber Zitronensaft und Wasser in einer Auflaufform und stellen diese bei 120 Grad in den Ofen, entfaltet sich ein wunderbarer Duft und durch den entstehenden Wasserdampf lösen sich die Fettflecken von ganz allein. Im Nachgang einmal durchwischen – fertig. Die Mikrowelle kann ebenfalls auf diese Weise gesäubert werden.



Provenzalischer Ratatouille-Auflauf

Zutaten:

- Zwiebeln (z.B. rote)
- 4 Knoblauchzehen
- 8 EL natives Olivenöl extra
- 6 Stiele Thymian
- 80 g schwarze Oliven ohne Stein
- 2 Auberginen
- 5 Tomaten
- 3 Zucchini
- Salz, Pfeffer
- 100 g Ziegenfrischkäse
- Alufolie

Die Zwiebeln schälen und in Ringe schneiden. Knoblauch schälen und grob hacken. Etwas Öl in einem Topf erhitzen und die Zwiebeln und Knoblauch darin glasig dünsten. Thymian waschen, Blättchen abzupfen. Die Oliven fein hacken. Oliven und Thymian unter die Zwiebeln rühren und alles in eine große Auflaufform geben. Gemüse waschen und in dünne Scheiben schneiden. Die Gemüsescheiben abwechselnd hochkant in die Form schichten. Alles mit Salz und Pfeffer kräftig würzen. Etwas Öl darüberträufeln. Das Gemüse mit Alufolie zudecken und im vorgeheizten Backofen (E-Herd: 180 °C/Umluft: 160 °C) ca. 30 Minuten backen. Die Folie entfernen und alles ca. 45 Minuten weiter backen. Ziegenkäse in Flöckchen darüber verteilen und servieren.



Bild der Woche



Fuchswelpen können nach ihrer Geburt weder sehen, hören noch laufen. Deshalb muss ihre Mutter sie gut beschützen, während die Väter jagen, um ihre Familie zu ernähren.





Überflieger dank Körpersprache und Rhetorik

Beruf/Karriere: Überzeugendes Auftreten als Türöffner zu nachhaltigem Erfolg

Ob Vorstellungsgespräch, Präsentation oder die Rede vor einem größeren Auditorium: In vielen beruflichen Situationen sind „Türöffner“ nötig, um seine Gesprächspartner zu erreichen und für sich einzunehmen. Ein überzeugendes Auftreten im Beruf lässt sich erlernen, allein in Deutschland ist der Markt für entsprechendes Coaching fast unüberschaubar. Das Dilemma: Bei den meisten Angeboten wird entweder eine Optimierung der Körpersprache oder eine Verfeinerung der Rhetorik vermittelt.

Das Wie ist so wichtig wie das Was

Managementtrainer Peter A. Worel geht deshalb einen ganz anderen Weg: Für ihn haben Körpersprache und Rhetorik die gleiche Bedeutung. Erst die Kombination aus beidem verhilft zu nachhaltigem beruflichen Erfolg. Der Coach vermittelt seinen Seminarteilnehmern je nach Bedarf Grundwissen bis hin zu Profitipps und zeigt ihnen, wie sie Rhetorik, Etikette und Körpersprache der Persönlichkeit entsprechend und je nach Situation passend kombinieren können, ohne wie „dressierte Affen“ zu wirken. „Das Auftreten insgesamt soll stimmig sein, der persönliche Stil und damit die Wirkung auf andere Menschen lassen sich verfeinern“, so Worel, der selbst aus der Praxis kommt und mehr als zehn Jahre als Führungskraft einer Großbank tätig war. Angeboten werden firmeninterne Seminare, individuelle Coachings und intensives Einzeltraining. Unter www.die-stilwelt.de gibt es weitere Informationen und regelmä-

ßige Newsletter mit wertvollen Anregungen.

Für den ersten Eindruck gibt es keine zweite Chance

Sobald Menschen zusammenkommen, vollzieht sich in deren Gehirn stets ein typischer Prozess: In Bruchteilen einer Sekunde wird entschieden, ob einem jemand sympathisch ist oder nicht. „Überzeugendes Auftreten gelingt nur dann, wenn jemand stimmig auftritt und zugleich die Rollenerwartungen des Gegenübers in der Situation berücksichtigt und erfüllt“, so Peter A. Worel. Denn nur dann werde im Unterbewusstsein des Gesprächspartners das Signal in Richtung Kompetenz und Vertrauen auf Grün gestellt. Mit diesem Wissen lassen sich überzeugende Auftritte bewusst und zielgerichtet trainieren.

Die elf besten Tipps für Körpersprache und Rhetorik

In Sachen Körpersprache und Rhetorik gibt es viele „Türöffner“. Die Wichtigsten sind:

1. klug fragen, statt Dinge einfach nur zu behaupten
2. „Minuswörter“ in positive Formulierungen ändern
3. Füllwörter und Wortballast vermeiden
4. Menschen direkt und persönlich ansprechen, im sogenann-



Körpersprache und Rhetorik haben die gleiche Bedeutung, erst die Kombination aus beidem verhilft zu nachhaltigem beruflichen Erfolg. Foto: djd/die-stilwelt.de/thx

- ten Sie-Standpunkt formulieren
5. auf Floskeln, vor allem auf auswendig gelernte, verzichten
6. auf passende Kleidung, insbesondere gute und saubere Schuhe achten
7. häufiger lächeln
8. Blickkontakt mit dem Gegenüber halten
9. aufrechte, dynamische Körper-

- haltung einnehmen
 10. Hände offen und einladend halten und nicht verstecken
 11. Gesten auf der richtigen Körperhöhe ausführen
- Mehr zu Körpersprache und Rhetorik unter www.die-stilwelt.de. (djd)

Sachkundige Haushälterin in Winterberg gesucht

Zuständig für Sauberkeit, Wäschepflege, Einkauf, Kochen, Bewirtung etc., wird eine eigenständig arbeitende Fachkraft (m/w/d) gesucht, die loyal und zuverlässig ist. Flexibilität, gleichwertige Berufserfahrung, FS und ein 1A Leumund werden vorausgesetzt. In Vollzeit, ausgezeichnete Vergütung.

Aussagekräftige Bewerbung bitte über CHIFFRE 2590 an: RAUTENBERG MEDIA KG, Kasinostraße 28-30, 53840 Troisdorf

Hausmeister in Teilzeit für anspruchsvollen Privathaushalt in Winterberg gesucht

Ganzjährig angestellte Fachkraft (m/w/d) gesucht für die Außenanlagen (im Sommer Gartenarbeit / im Winter Schnee räumen etc.), Technik, Pflege des Fuhrparks und der Haustechnik etc. Eigenständiges Arbeiten erforderlich, weiteres Personal ist vor Ort. Ein einwandfreier Leumund + Berufserfahrung in gleichwertiger Position werden vorausgesetzt.

Sehr gute Vergütung und langfristige Festanstellung
+491722529500



Die nächste Ausgabe erscheint am:
Freitag, 02. Dezember 2022
Annahmeschluss ist am:
24.11.2022 um 10 Uhr

Rautenberg Media Zeitungspapier –
nachhaltig & zertifiziert:
Made of paper awarded the EU Ecolabel
reg. no. FI/11/001, supplied by UPM

IMPRESSUM

RUNDBLICK MEDEBACH

HERAUSGEBER, DRUCK UND VERLAG

RAUTENBERG MEDIA KG
Kasinostraße 28-30 · 53840 Troisdorf
Fon +49 (0) 2241 260-0 · Fax 260-259
willkommen@rautenbergberg.media

V.i.S.d.P. Redaktioneller Teil:
Bianca Breuer und Christoph de Vries
Verantwortlich f. d. Anzeigenteil:
Dunja Rebinski

ERSCHEINUNG

vierzehntäglich
Kostenlose Haushaltsverteilung in Medebach. Zustellung
ohne Rechtsanspruch. Einzelbezug über Rautenberg Me-
dia 5,00 Euro/Stück + Porto. Sind gesetzlich geschützte
Warenzeichen nicht gekennzeichnet, erlauben fehlende
Hinweise keine freie Nutzung. Namentlich gekennzeichnete
Artikel spiegeln nicht immer die Meinung der Redaktion
wider.

Handhabung für unverlangt hereingegebene

Pressematerialien
Rautenberg Media übernimmt keine Haftung für die Rich-
tigkeit (inhaltlich u. orthographisch) und Vollständigkeit.
Per Post erhaltenes Pressematerial wird nicht zurückge-
sandt. Keine garantierte Veröffentlichung. Entstehen For-
derungen Dritter aus Verletzungen des Urheber-, Presse-
oder Nutzungsrechts durch das Pressematerial, fordert
Rautenberg Media Schadensersatz beim Einreicher. Bei ir-
rümlich fehlender Namensnennung am Werk (z.B. Bild-
nachweis) verzichtet der Einreicher auf jegliche Forderung
an Rautenberg Media. Durch den Einreicher des Pressema-
terials wird Rautenberg Media befugt, dieses sowohl für ih-
re Print-Ausgaben, als auch für die durch sie betriebenen
elektronischen Medien zu verwenden.

KONTAKT

MEDIENBERATERIN

Birgit Lauber
Mobil 0171 885 99 40
b.lauber@rautenbergberg.media

VERTEILUNG regio-pressevertrieb.de
Regio Presse Vertrieb GmbH
mail@regio-pressevertrieb.de

SERVICE Fon 02241 260-112
service@rautenbergberg.media

REDAKTION Fon 02241 260-250/-212
redaktion@rautenbergberg.media

INFORMATION

info@rautenbergberg.media

RAUTENBERG MEDIA ONLINE

rautenbergberg.media
facebook.de/rautenbergbergmedia
twitter.de/rautenbergbergmedia
instagram.de/rautenbergberg_media
vimeo.com/rautenbergbergmedia

ZEITUNG

rundblick-medebach.de/e-paper
unserort.de/medebach

SHOP

rautenbergberg.media/anzeigen

LOKALER GEHT'S NICHT

Für Nordrhein-Westfalen publiziert Rautenberg
Media über 80 Städte- und Gemeinde-
zeitungen. Die Zeitungsartikel mit Bildmateri-
al erscheinen auch unter unserort.de.

WEITERE ZEITUNGEN VON UNS

Rund 50 Städte- und Gemeindezeitungen des
Schwesterverlages **HBV** im Hauptstadtbüro
in Berlin stehen ebenfalls mit dem Slogan „Lo-
kaler geht's nicht!“ für Informationen der Bür-
gerschaft, für örtliche Werbetreibende und in-
teressierte Leser in Brandenburg und Berlin.
heimatblatt.de

Darüber hinaus gibt es noch eine Vielzahl von
Sonderpublikationen, die meist im Bogen-
druck/Bilderdruckpapiere hergestellt werden



- ZEITUNG
- DRUCK
- WEB
- FILM

PRIVATE & GESCHÄFTLICHE KLEINANZEIGEN

ONLINE BESTELLEN

www.rautenbergberg.media/kleinanzeigen



Gesuche

Stellenmarkt

Friseur/in (m/w/d) in Vollzeit
ab Dezember gesucht. Erwünscht ist
selbstständiges Arbeiten und Hoch-
steck-Frisuren sowie Balajage-Techni-
ken. Bewerbungen an service@
rautenbergberg.media unter Chiffre 2597.

Ankauf: Kleidung aller Art, Pelze,
Taschen, Näh- u. Schreibm., Spinn-
räder, Schmuck, Jagdzubeh., Orden,
Kameras, Bernstein, Porzellan, Krüge,
Bleikristall, Puppen, Teppiche,
Gemälde, Zinn, altdt. Möbel, Silber-
besteck, Münzen, Uhren, Lampen, LP's.

Fa. Hartmann 0162-8971806



AUTO & ZWEIRAD

Wir kaufen Wohnmobile + Wohnwagen
Tel.: 03944-36160 www.wm-aw.de
"Wohnmobilcenter Am Wasserturm"



Familien



ANZEIGENSHOP

FGB 20-13
43 x 90 mm
ab 18,00€

Für alles was wirklich zählt!

shop.rautenbergberg.media



Der
Totensonntag
wird auch
Ewigkeitssonntag
genannt.

KLEINANZEIGEN
PRIVAT & GESCHÄFTLICH

ONLINE  BESTELLEN

rautenbergberg.media/kleinanzeigen

Ihre private*
KLEINANZEIGE
bis 100 Zeichen
in dieser Zeitung **ab 6,99€**

*gewerbliche Kleinanzeige ab 13,99 €

02241 260-400 Telefonische Beratung

■ ■ ■ ■ **RAUTENBERG MEDIA**

Fragen zur Verteilung?

HERR FALK
mail@regio-pressevertrieb.de

www.regio-pressevertrieb.de **REGIO** • pünktlich • zielgerichtet • lokal
PRESSE VERTRIEB ambis
Die Zeitungszustellgesellschaft der RAUTENBERG MEDIA KG

NOTDIENSTE

WIR SIND RUND UM DIE UHR FÜR SIE DA!



110 POLIZEI
112 FEUERWEHR



A POTHEKEN-NOTDIENST

Apotheken-Notruf 0800 00 22833

Notdienste jeweils von 9 bis 9 Uhr am Folgetag

Freitag, 18. November

Franziskus-Apotheke

Poststraße 6, 59955 Winterberg, 02981/2521

Samstag, 19. November

Kur-Apotheke

Poststraße 1, 59955 Winterberg, 02981/929500

Sonntag, 20. November

Cosmas-Apotheke

Hinterstraße 11, 59964 Medebach, 02982/297

Montag, 21. November

Upland Apotheke in Usseln

Korbacher Straße 3, 34508 Willingen, 05632/94930

Dienstag, 22. November

Hanse-Apotheke

Niederstr. 2, 59964 Medebach, 02982/1877

Mittwoch, 23. November

Upland Apotheke in Usseln

Korbacher Straße 3, 34508 Willingen, 05632/94930

Donnerstag, 24. November

Priv. Marien-Apotheke

Oberstr. 10, 59964 Medebach, 02982/8559

Freitag, 25. November

Upland Apotheke in Usseln

Korbacher Straße 3, 34508 Willingen, 05632/94930

Samstag, 26. November

Franziskus-Apotheke

Poststr. 6, 59955 Winterberg, 02981/2521

Sonntag, 27. November

Stadt-Apotheke

Nuhnestr. 3, 59969 Hallenberg, 02984/8397

Montag, 28. November

Kur-Apotheke

Poststr. 1, 59955 Winterberg, 02981/929500

Dienstag, 29. November

Upland Apotheke

Neuer Weg 7, 34508 Willingen, 05632/69344

Mittwoch, 30. November

Upland Apotheke

Neuer Weg 7, 34508 Willingen, 05632/69344

Donnerstag, 1. Dezember

Upland Apotheke

Neuer Weg 7, 34508 Willingen, 05632/69344

Freitag, 2. Dezember

Hanse-Apotheke

Niederstr. 2, 59964 Medebach, 02982/1877

Samstag, 3. Dezember

Markt-Apotheke

Marktstr. 11, 59955 Winterberg, 02981/92130



Sonntag, 4. Dezember

Kur-Apotheke

Poststr. 1, 59955 Winterberg, 02981/929500

Angaben ohne Gewähr

Caritas Brilon: Allgemeine Soziale Beratung und Migrationsberatung

Büro für soziale Fragen mit Beratung, Unterstützung, Information und Vermittlung
Sprechzeiten: jeden 1. und 3. Dienstag im Monat in der Zeit von 9 bis 11 Uhr

Adresse: Hauptstraße 30 in Winterberg

Kontakt:

Resi Kupitz

Telefon: 0176/12340255

E-Mail: t.kupitz@caritas-brilon.de

Simone Geck

Telefon: 0151/29202120

E-Mail: s.geck@caritas-brilon.de

Ihre Caritas Senioren- & Altenhilfe

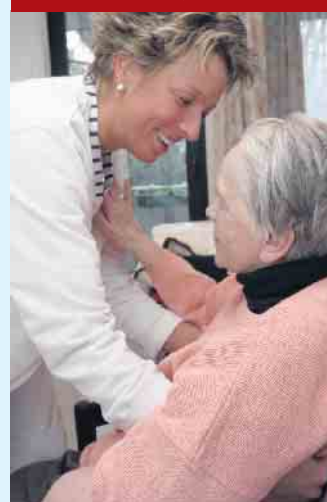

Pflege und Helfen
Leben und Wohnen

Seniorenzentrum

St. Josef Hallenberg

- Wohngruppenkonzept
- Leben in Einzelzimmern
- Kurzzeit- & Verhinderungspflege
- Mietwohnungen auf Wunsch mit Service
- Essen auf Rädern

Kontakt 02984 3040

Sozialstationen

Winterberg & Hallenberg

Kontakt 02981 6345

Medebach

Kontakt 02982 908888

Caritasverband Brilon



• Heimweg-Telefon

Für alle, die sich vom mulmigen Gefühl auf ihrem nächtlichen Weg mit einem netten Gespräch ablenken lassen möchten.

030 120 74 182

So. - Do. 20:00 - 24:00 Uhr

Fr. - Sa. 22:00 - 4:00 Uhr

ALLGEMEINE NOTDIENSTE

- Polizei-Notruf **110**
- Feuerwehr/Rettungsdienst **112**
- Ärzte-Notruf-Zentrale **116 117**
- Gift-Notruf-Zentrale **0228 192 40**
- Opfer-Notruf **116 006**



mit neuem
Firmenzeichen



St. Franziskus Winterberg
Ihr Gesundheitszentrum im Sauerland

St. Franziskus-Hospital

Franziskusstrasse 2

59955 Winterberg

Telefon: 02981 802-0

Telefax: 02981 802-4316



www.gesundheitszentrum-winterberg.de

Wussten Sie eigentlich schon etwas über...

Serviceleistungen durch den Pflegedienst?

Teil 1

Unter Serviceleistungen fallen alle Dienstleistungen, die über das Abrechnungssystem der Leistungskomplexe und der Pflege Zusatzleistungen (Verhinderungspflege oder Entlastungsbetrag) nicht abgerechnet werden können. Die Leistungen, die der Pflegedienst über die Pflegekassen des betroffenen Patienten abrechnen kann, sind klar definiert. Ich habe schon oft darüber berichtet, dass beispielsweise die Leistungskomplexe (Ganzkörperwaschung, Toilettengang, Mobilisation, etc.) starre Gebilde sind, die wenig Gestaltungsspielraum zulassen. Auch die Zusatzleistungen sind begrenzt. Da diese Leistungen oftmals den tatsächlichen Bedarf des jeweiligen Pflegebedürftigen nicht decken (da Pflegeversicherung gleich Teilkaskoversicherung), muss der Pflegedienst sich überlegen, wie er diese Leistungen als Privatleistung für den Betroffenen anbieten kann. Die Pflegedienste sind einerseits zur Wirtschaftlichkeit verpflichtet, andererseits ist es mehr als angebracht, den Mitarbeitern auch angemessene Tarife zu zahlen. Folglich müssen **alle** erbrachten Dienstleis-

tungen, die von den Pflegebedürftigen eingefordert werden, in irgendeiner Form auch vom Pflegedienst abgerechnet werden. Wenn also Leistungen eingefordert werden, die von der Pflegekasse nicht mehr gedeckt werden, muss zwangsläufig eine Privatrechnung erfolgen. Noch vor einigen Jahren wurden viele Serviceleistungen unentgeltlich von den Pflegediensten übernommen. Einfach mal so nebenbei, frei nach dem Motto: „das können wir zwar nicht abrechnen, aber wo wir gerade schon mal im Haus sind ...“ Allerdings nahmen im Laufe der Zeit die Einforderung dieser „Sonderleistung“ derart überhand, dass sich die Pflegedienste ernsthaft Gedanken machen mussten, wie sie unter diesen Voraussetzungen langfristig noch am Markt bestehen können. Generell sei doch einmal gesagt, dass erbrachte Dienstleistungen bezahlt werden müssen. Das gilt eben auch für den Pflegebereich. Ich habe es manchmal, sagen wir es einmal so, recht amüsiert zur Kenntnis genommen, dass vom Pflegebereich immer ein „rundum sorglos Paket“ eingefordert wurde, also nebenbei auch un-



entgeltliche Serviceleistungen. Dann habe ich mich gefragt, ob dieselben Menschen wohl auf die Idee kämen, am Bäckertrassen, wenn sie sich ein Brot kaufen, auf zusätzliche unentgeltliche Puddingteilchen zu bestehen? Ich glaube, solche Ansinnen werden nur an den Pflegebereich gestellt. Da schwebt immer noch der Geist von Mutter Teresa über manchen Köpfen. Service kostet Arbeitszeit

und Arbeitszeit kostet nun einmal Geld. Was könnte unter Serviceleistungen fallen und wie könnten sie den Menschen angeboten werden? Das erläutere ich Ihnen im Teil 2.

Schlechter Service spricht sich herum - guter leider weniger.
Hübner, Sabine

In diesem Sinne,
herzlichst
Petra Meyer



Besuchen Sie uns auf unserer Homepage www.apocare.info

Mobile Pflege und Hilfe zuhause



„Liebevoller Zuneigung hat mehr Macht über die Krankheit als jede Medizin!“

Nuhnetastraße 96
59955 Winterberg
Telefon 02981 - 1440
E-Mail apocare@t-online.de

Ihr qualifiziertes Pflegeteam für
• Winterberg
• Medebach
• Hallenberg

„Mit Spaß am Leben teilnehmen!“



**Tagsüber bestens versorgt...
und abends zurückkehren in das eigene Zuhause.**
Das bedeutet Tagespflege!

Hardtstraße 8
59955 Winterberg
Telefon 02981 - 8207 145
E-Mail apocare@t-online.de

**Zusatzangebot
Ihrer
Pflegekasse!**