

ZWAR - Gruppe Wahlscheid entdeckt restaurierten Fischerhof im Naafbachtal

Bericht auf Seite 3

Wir schätzen Immobilien und bewerten sie...

kostenlos!



Neukunden Sale

~~2.500 €~~ Jetzt 0 €

Kostenlose Vermietung von Barrierefreien Eigentumswohnungen

- ✓ Erstellung Exposé + Bilder
- ✓ Durchführung aller Besichtigungen
- ✓ Bonitätsprüfung der Interessenten
- ✓ Erstellung eines Mietvertrags



Mühlenstraße 50a in Siegburg

* zzgl. 3,57% Provision



zu verkaufen - Lohmar

7 Zimmer Gas: 84,72 kWh, C
156 m² 1958 952 m²
849.000,- *



zu verkaufen - Siegburg

4 Zimmer 1976 136 m²
Gas: 187,5 kWh, F
464.000,- *



zu verkaufen - St. Augustin

3 Zimmer 78 m² 500 m²
Gas: 213,9 kWh, G 1958
359.000,- *



zu verkaufen - Siegburg

5 Zimmer Gas: 112,5 kWh, D
138 m² 2000 261 m²
498.000,- *



zu verkaufen - Ruppichterath

7 Zimmer Öl: 128 kWh, D
196 m² 1994 754 m²
399.000,- *



zu verkaufen - Bad Honnef

13.555 m² 299 m² 6
Luft: 27,66 kWh, A+ 1971
Preis auf Anfrage *



DEUTSCH + PARTNER
IMMOBILIEN

PHOTOVOLTAIK IN BESTER QUALITÄT

Aus Ihrer Region

Meisterbetrieb



Photovoltaikanlagen, Stromspeicher & Pkw-Ladestationen
für Privatkunden, Gewerbetreibende und Industriebetriebe.
Jetzt kostenfreien Beratungstermin anfordern!



HAMACHER GmbH
Solarstromanlagen mit Sachverstand



02269 926 970 | www.hamacher-solar.de

NOTDIENSTE

WIR SIND RUND UM DIE UHR FÜR SIE DA!



110 POLIZEI

112 FEUERWEHR



APOTHEKEN-NOTDIENST

Apotheken-Notruf 0800 00 22833

Freitag, 3. Oktober

Engelbert Humperdinck-Apotheke

Humperdinckstraße 14, 53721 Siegburg, 02241/592040

Samstag, 4. Oktober

Hubertus-Apotheke

Hauptstraße 64, 53797 Lohmar, 02246/3636

Sonntag, 5. Oktober

Adler-Apotheke

Kaiserstraße 126, 53721 Siegburg, 02241/52740

Montag, 6. Oktober

Neue-Apotheke

Kaiserstraße 34, 53721 Siegburg, 02241/63522

Dienstag, 7. Oktober

Rosen-Apotheke

Hauptstraße 32, 53819 Neunkirchen-Seelscheid, 02247/91790

Mittwoch, 8. Oktober

Alfred Nobel Apotheke Kölner Straße

Kölner Straße 51, 53840 Troisdorf, 02241/73100

Donnerstag, 9. Oktober

Heide-Apotheke

Pastor-Biesing-Straße 2B, 53797 Lohmar, 02246/913650

Freitag, 10. Oktober

Ursula Apotheke

Kölner Straße 3A, 53840 Troisdorf, 02241/999980

Samstag, 11. Oktober

Löwen-Apotheke

Hauptstraße 55, 51491 Overath, 02206/2223

Sonntag, 12. Oktober

St. Rochus Apotheke

Hauptstraße 53-55, 53721 Siegburg, 02241/381855

Je von 9 bis 9 Uhr am Folgetag

Angaben ohne Gewähr

GEGEN GEWALT

Menschen, die Gewalt erleben oder erlebt haben.

- Telefon-Nummer für Frauen
116 016
- Telefon-Nummer für Männer
0800 12 39 900

ALLGEMEINE NOTDIENSTE

- Polizei-Notruf **110**
- Feuerwehr/Rettungsdienst **112**
- Ärzte-Notruf-Zentrale **116 117**
- Gift-Notruf-Zentrale **0228 192 40**
- Telefon-Seelsorge **0800 111 01 11** (ev.)
0800 111 02 22 (kath.)
- Nummer gegen Kummer **116 111**
- Kinder- und Jugendtelefon **0800 111 03 33**
- Anonyme Geburt **0800 404 00 20**
- Eltern-Telefon **0800 111 05 50**
- Initiative vermisste Kinder **116 000**
- Opfer-Notruf **116 006**



Rat und Hilfe

AIDS-Hilfe Rhein-Sieg e.V.

Jeden Dienstag anonymer
HIV-Schnelltest: 9.30 bis 13
Uhr, 02241/97 999 7

info@gesundheitsagentur.net

Tierärztlicher Notdienst

In Notfällen rufen Sie bitte den
Haustierarzt an, dort erfahren
Sie den notdiensthabenden
Tierarzt.

Lotsenpunkt Lohmar

jeden Mittwoch von 10 bis 12
Uhr
Kirchstraße 24, 53797 Lohmar
02246/91548517
www.lotsenpunkt-lohmar.de

Hilfe für Menschen im Alter

Telefon: 02241/2503133
Fax: 02241/72525
spoddig@diakonie-sieg-
rhein.de

Freiwilligen-Agentur

Kontakt erfolgt über Freiwil-
ligen-Agentur Siegburg,
02241/25 215 20
Freiwilligen-
agentur@diakonie-sieg-
rhein.de

Sprechstunden nach Verein-
barung

Kinder- und Jugendtelefon

Montag bis Samstag: 14 bis
20 Uhr
Telefon: 116111

Selbsthilfegruppe für seelische Gesundheit

Emotions-Anonymous / EA
Wir teilen im Gespräch Erfah-
rung, Kraft und Hoffnung,
samstags ab 18.15 Uhr,
Markt 1, im Club, Sankt Au-
gustin.
EA-Sankt-Augustin@web.de
Silke: 0151 16573691
Helma: 02241/9995226

Selbsthilfe-Kontaktstelle

Träger: Der Paritätische NRW
Landgrafenstr. 1 | 53842 Trois-
dorf
Telefon 02241 94 99 99
Montag und Mittwoch 9 - 14

Uhr
Donnerstag 13 - 18 Uhr
und nach Vereinbarung

Ergänzende Unabhängige Teilha- be-Beratung Rhein Sieg (EUTB)

Träger: Der Paritätische NRW
Landgrafenstraße 1 / Siegla-
rer Straße 100 (barrierefrei)
53842 Troisdorf
02241 2014296
teilhabeberatung-rhein-
sieg@paritaet-nrw.org
Offene Sprechstunde: diens-
tags 10 bis 13 Uhr und Indivi-
duelle Beratungstermine
nach Vereinbarung
Dieses Angebot richtet sich an
Menschen mit Beeinträchti-
gungen

Kontaktbüro Pflegeselbsthilfe Rhein-Sieg-Kreis

Rhein-Sieg-Kreis
Landgrafenstraße 1, Troisdorf
02241 49 39 301
pflegeselbsthilfe-rhein-
sieg@paritaet-nrw.org
Angebot für pflegende Ange-
hörige

Tierärztlicher Ringnotdienst

Rhein-Sieg
https://tierarzt-notdienst-
rhein-sieg-kreis.de

Tafel Lohmar mit Bürgercafe und Lotsenpunkt

jeden Dienstag von 12 bis
14:15 Uhr
kath.Pfarrzentrum Kirchstras-
se 26
02246-9570055
lohmarer-tafel@web.de

Selbsthilfegruppe für seelische Gesundheit

(Emotions-Anonymous/EA)
Wir teilen im Gespräch Erfahrung,
Kraft und Hoffnung.

Kontakt:

Silke: 0151/16573691
Norbert: 0160/97319919
EA-Sankt-Augustin@web.de
Samstags: 18.15 Uhr
Markt 1 (Club)
53757 Sankt Augustin

GELD-ABZOCKER

Seien Sie KLÜGER als die BETRÜGER!

Geben Sie **kein Bargeld** an angebliche Polizist*-
innen oder Ihnen unbekannte Personen (Arzt,
Notar...). Lassen Sie sich **telefonisch nicht be-
drängen, Bargeld zu geben**, zum Abholen bereit zu
legen oder Geld zu überweisen. **In solchen Fällen
bitte die 110 wählen** und die Polizei informieren!

Bericht der Titelseite

ZWAR - Gruppe Wahlscheid entdeckt restaurierten Fischerhof im Naafbachtal



ZWAR-Gruppe Wahlscheid beim Picknick

Bei strahlendem Sonnenschein trafen sich letzte Woche Freitag die Mitglieder der Wahlscheider ZWAR-Gruppe (Zwischen Arbeit und Ruhestand) im Naafbachtal um den gerade aufwändig sanierten Fischerhof im Aiselsfeld bei Höffen als möglichen Veranstaltungs- und Begegnungsort für Gruppenaktivitäten zu erkunden. Ob zu Fuß, mit dem Fahrrad oder in Fahrgemeinschaften mit dem Auto lockte der teils mühevolle Hinweg mit einer beeindruckenden Aussicht ins Naturschutzgebiet Naafbachtal nach Seelscheid und ins Siebengebirge. Nach der Begrüßung durch den Vorsitzenden der Bürgerinitiative Naafbachtal (BI), Gerd Melchior, konnte die Zwar-Gruppe das Fischerhof-Haus besichtigen. Das denkmalgeschützte Fachwerkhaus aus dem Jahr 1890 erstrahlt nach langjähriger Sanierung durch die Bürgerinitiative seit 2024 in neuem Glanz und ist heute Mittelpunkt für Vereinsarbeit, Natur und Heimatkunde und bietet Räume

Ihr Partner aus & für die Region

Liebe Kunden, gerne nehmen wir uns viel Zeit für Sie! Daher bitten wir Sie, einen Termin für ein ausführliches Beratungsgespräch zu vereinbaren.

TERRALIVING®
TERRASSENDÄCHER | WINTERGÄRTEN | MARKISEN

TerraLiving GmbH
Am Turm 28
53721 Siegburg
+49 (0) 2241 30 15 266
info@terraliving.de
www.terraliving.de

• Terrassendächer
• Wintergärten
• Glasoasen • Markisen

weinor
Markisen
Terrassendächer
Glasoasen®

markilux

für Ausstellungen und Veranstaltungen. Bei einem Picknick aus den eigenen Rucksäcken nutzten die Zwarler die Gelegenheit zu Gesprächen und genossen die gesellige Atmosphäre. Köstlich war auch der Apfelsaft und der Bienenhonig von den Naafbachtaler Streuobstwiesen. Ein schöner Nachmittag bestärkt die Gruppe den Fischerhof als kommenden Veranstaltungsort z.B. für ein Sommerfest zu nutzen. Die Wahlscheider ZWAR-Gruppe besteht seit dem Sommer diesen Jahres und hat inzwischen mehr als 40 Mitglieder. Sie wurde zur

gleichen Zeit wie die Gruppen in Birk und Lohmar neu gegründet. Die Idee die bei den ZWAR - Gruppen Pate steht ist es den Menschen zu helfen den Übergang aus dem Arbeitsleben in den Ruhestand so zu gestalten, dass sie ihre neue Lebenssituation und die viele Freizeit sinnvoll nutzen können. Die Teilnehmer organisieren selbst Theaterbesuche, Werksbesichtigungen oder Wanderungen usw. In Wahlscheid trifft sich die Gruppe jeden 2. und 4. Mittwoch von 18 bis 20 Uhr im Ev. Gemeindehaus neben der Bartholomäus Kirche. Interessenten sind herzlich willkommen.

HÖRMANN
Tore • Türen • Zargen • Antriebe

Automatik-Sektionaltore

ab 2.200 €
inklusive Montage

Aktionsgröße:
2.500 x 2.000 mm
2.500 x 2.125 mm
2.370 x 2.000 mm
2.370 x 2.125 mm

Hörmann Automatik-Garagen-Sektionaltor in 7 Aktionsfarben, M-Sicke, Oberfläche Woodgrain und Elektroantrieb inkl. ein Handsender. Weitere Oberflächen in L-Sicke, 7 Aktionsfarben und weiteres Zubehör ist ebenfalls zu attraktiven Preisen erhältlich.

Voss+sohn
FACHGROSSHANDEL
VIEL MEHR ALS ROLLADEN UND MARKISEN

Voss & Sohn GmbH & Co. KG • Industriestraße 79 • 50389 Wesseling • info@voss-sohn.de • Tel. 02232 51499 • 02203 9285549

Ergebnisse der Stichwahlen vom 28. September 2025

Nachdem die Kommunalwahl, zwei Wochen zuvor, am 14. September, keine Mehrheit für eine*n der Bürgermeisterkandidat*innen und Landratkandidat*innen erbracht hatte, wurde letzten Sonntag, den 28. September, in Lohmar nochmals zur

Stichwahl gebeten. Die Lohmarer*innen haben mit rund 51,4 Prozent Herrn Matthias Schmitz zum Bürgermeister der Stadt Lohmar gewählt. Frau Claudia Wieja erreichte rund 48,6 Prozent der Stimmen. Mit rund 56,2 Prozent der Wäh-

lerstimmen übernimmt Herr Sebastian Schuster weiterhin das Amt des Landrates im Rhein-Sieg-Kreis. SPD-Kandidatin Sara Zorlu verlor die Stichwahl mit rund 43,8 Prozent.

Dank an Wahlhelfer*innen

Ein herzliches Dankeschön gilt allen

Wahlhelfer*innen, die durch ihren Einsatz die Kommunalwahl in Lohmar ermöglicht haben. Ihr Engagement und ihr Verantwortungsbewusstsein sind unverzichtbar für einen fairen und reibungslosen Ablauf der Wahl.

Dorfgemeinschaft Neuhonrath + Auel zum „NRW-Silberdorf 2025“ gekürt

Im Landeswettbewerb ‚Unser Dorf hat Zukunft‘ traten Neuhonrath und Auel als Dorfgemeinschaft an

und gewannen gemeinsam Silber. Die Ministerin für Landwirtschaft und Verbraucherschutz des

Landes Nordrhein-Westfalen Silke Gorißen kürte beide Lohmarer Ortsteile zu „NRW-Silberdörfer 2025“. Im Mai 2024 hatten sich beide Ortsteile als einzige aus dem Rhein-Sieg-Kreis gemeinsam bei der Abteilung Dorfentwicklung des Rhein-Sieg-Kreises beworben und überzeugten die Jury - gerade, weil sie sich als Dorfgemeinschaft so wunderbar ergänzen. Beim Besuch der Delegation waren rund 40 Vereine, Einrichtungen und Initiativen aktiv, um mit musikalischen und visuellen Darbietungen ihre Dorfgemeinschaft zu präsentieren. Besonders beeindruckend war der Auftritt der 400 Grundschüler, die vollzählig auf dem Schulhof Spalier standen und die Gäste mit ihrer Schulhymne empfingen. Sebastian Schuster, Landrat des Rhein-Sieg-Kreises, und Claudia Wieja, Lohmars Bürger-

meisterin, beteiligten sich ebenfalls mit Grußworten und folgten den unterhaltsamen Ausführungen der Streckenpaten durch die Ortsteile. In den Monaten zuvor hatte das hoch motivierte Planungsteam unter der Regie der Neuhonratherin Ulrike Clever zahlreiche Verschönerungen und Verbesserungen in Neuhonrath umgesetzt: Neue Bänke und Straßenbeete, ein neuer Outdoor-Fitnesspark sowie die Sanierung des Kirchenvorplatzes sind nur einige Beispiele.

Am 8. November 2025 lädt das Ministerium zur feierlichen Preisverleihung nach Haus Düsse in Bad Sassendorf ein. Die Dorfgemeinschaft Neuhonrath + Auel kann sich über 2.500 Euro freuen, die in neue Maßnahmen zur Dorfentwicklung investiert werden sollen.



Bürgermeisterin Claudia Wieja (sitzend rechts) überreichte der Dorfgemeinschaftsorganisatorin Ulrike Clever (sitzend links) - stellvertretend für das gesamte Team - einen üppigen Blumenstrauß und einen großzügigen Gutschein.

Anmeldung der Schulanfänger*innen zum Schuljahresbeginn 2026 /2027

Zum Beginn des Schuljahres 2026/2027 werden im Rahmen des Schulgesetzes alle Kinder schulpflichtig, die in der Zeit vom 1. Oktober 2019 bis zum 30. September 2020 geboren wurden.

Kinder, die nach dem 30. September 2020 geboren sind, können auf Antrag der Eltern / Erziehungsberechtigten vorzeitig eingeschult werden, wenn sie bereits die für den Schulbesuch erforderlichen körperlichen und geistigen Voraussetzungen besitzen und in ihrem sozi-

alen Verhalten ausreichend entwickelt sind.

Da anzustreben ist, die Grundschule zu wählen, in deren Schuleinzugsbereich die Kinder wohnen, werden die Eltern bzw. Erziehungsberechtigten jeweils von dieser Schule schriftlich benachrichtigt und erhalten von dort auch den auszufüllenden Anmeldebogen sowie alle weiteren Unterlagen und einen Termin für die Anmeldung. Sofern beabsichtigt ist, Kinder an einer anderen Grundschule anzumelden,

wird darum gebeten, dies der Grundschule mitzuteilen, in deren Schuleinzugsbereich die Kinder wohnen. Detaillierte Informationen zu den Anmeldeverfahren sowie Kontaktdaten der Grundschulen finden sich auf der Homepage der Stadt Lohmar. Eltern bzw. Erziehungsberechtigte, die keine Mitteilung zur Anmeldung erhalten haben, ihr Kind aber dennoch einschulen möchten oder müssen, werden gebeten, sich mit der jeweils nächstgelegenen Schule in Verbindung zu setzen.

Weitere Infos zum Anmeldeverfahren:



Einladung zur Vernissage der Musik- und Kunstschule Lohmar

Die Musik- und Kunstschule Lohmar lädt am **Dienstag, den 7. Oktober 2025, um 17:30 Uhr** in die Stadtbibliothek in Lohmar ein, um die diesjährige Kunstausstellung der Schüler*innen fei-

erlich zu eröffnen. Die Vernissage wird musikalisch von Harfenschülerinnen begleitet. Querflötendozent Detlef Brenken interpretiert die Werke auf verschiedenen Flöten. Die Kunstwerke der

Schüler*innen werden vom 7. Oktober bis zum 4. November in der Lohmarer Stadtbücherei ausgestellt. Sie sind unter der Leitung von Kunstdozentin Philine Fahl entstanden.



Werk der Künstlerin Anna Wyrwich, 15 Jahre

Digitale Impulse am Samstagmorgen in der Netz.Werk.Stadt. - Neue, kostenlose Vortragsreihe der VHS zum Thema KI

Mit einer neuen Vortragsreihe der Volkshochschule Rhein-Sieg kommt ein weiteres spannendes Format für Lohmarer*innen in die Netz.Werk.Stadt.. Unter dem Motto „KI-Häppchen zum Frühstück - digitale Impulse am Samstagmorgen“ lernen Interessierte an drei Terminen mehr über das Thema „Künstliche Intelligenz“. Die Vorträge können einzeln oder zusammenhängend besucht werden und sind für alle Bürger*innen in Kooperation mit der Stadt Lohmar kostenlos. Da die Plätze begrenzt sind, ist eine

Anmeldung bei der VHS Rhein-Sieg Voraussetzung.

- Samstag, 4. Oktober 2025, 10:30 Uhr bis 12:30 Uhr: „Neueste Trends im Bereich Künstliche Intelligenz“ (VHS-Kurs 252-50673A)
- Samstag, 15. November 2025, 10:30 Uhr bis 12:30 Uhr: „Künstliche Intelligenz - wichtige Grundlagen und Urlaubsplanung mit KI“ (VHS-Kurs 252-50673B)

Anmeldung und Informationen unter info@vhs-rhein-sieg.de oder auf www.vhs-rhein-sieg.de/.

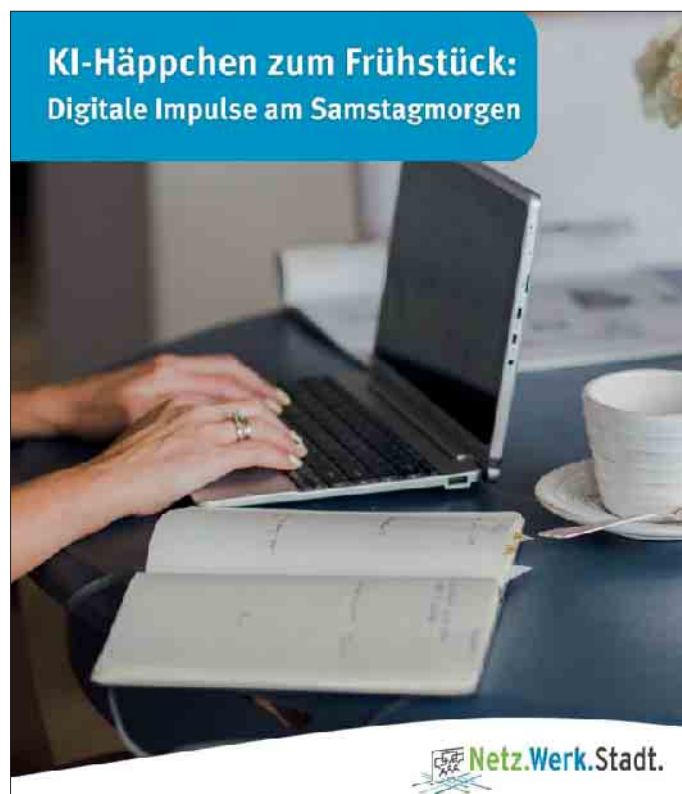

Spannende Herbstferien im Aggerbogen: Es gibt noch freie Plätze!

Die Naturschule im Aggerbogen bietet ein spannendes Herbstferien-Programm für junge experimentierfreudige Forscher*innen und alle, die es noch werden wollen.

Experimentier-Woche vom 13. bis 18. Oktober

Auf neugierige Forscherkids von fünf bis elf Jahren wartet eine Woche voller Experimente mit „Wow-Ef-

fekt“. Denn das Team der Aggerbogen Kinderuni hat dieses Mal coole Farbenwunder parat, bei denen es nur so funkelt, glitzert und leuchtet. Natürlich ist auch jeden Tag viel Zeit zum Spielen in der Natur, für Kreatives und Spaß mit Freundinnen und Freunden. Die Leitung übernimmt Andrea Herrmann. Die Kosten belaufen sich auf 159 EUR inkl. Mit-

tagspicknick und Materialkosten. Diese Freizeit beginnt um 9:00 Uhr und endet um 16:00 Uhr.

Wald-Abenteuer vom 20. bis 24. Oktober

Auf der Suche nach den Rätseln der Natur, konstruieren, experimentieren und spielen die Entdecker und Entdeckerinnen mit allem, was die Natur zu bieten hat. Diese Naturge-

schenke lüften die Geheimnisse des Waldes, die alle zum Staunen bringen! Diese Freizeit unter Leitung von Dobrosława Wiese läuft täglich von 9:00 bis 16:00 Uhr. Die Kosten in Höhe von 150 EUR umfassen ein Mittagspicknick. Geschwisterkinder erhalten Rabatt. Anmeldung per E-Mail unter Naturschule@lohmar.de oder telefonisch unter 02206-2143.

Gratulationen

Wir gratulieren zu den besonderen Jubiläen

4. Oktober: Helga Weber zum 95. Geburtstag, Heppenberg

4. Oktober: Irmgard Pinsch zum 90. Geburtstag, Agger

Sitzungstermine

Sämtliche Sitzungsunterlagen sind über das Rats-Informationssystem einzusehen: Session.Lohmar.de. Alle Sitzungen beginnen um 18:00 Uhr im Sitzungssaal des Rathauses, Rathausstr. 4, 53797 Lohmar Di., 7.10.: Rat

Wohlfühl-Oase im „Piccolo“

Bilder von Astrid Pratsch im Mini-Museum der Bürgerstiftung Lohmar



Mit einem Piccolöchen stießen Astrid Pratsch, Gabriele Willscheid und Bürgermeisterin Claudia Wieja, (vor der Vitrine v.r.n.l.) sowie die Gäste der Vernissage auf die Kunst und das Museum Piccolo an. Foto: BürgerStiftungLohmar

Wer sich in diesen bewegten Zeiten nach kleinen Fluchten aus dem Alltag, nach Oasen der Ruhe sehnt, ist vor dem „Museum Piccolo“ im Bücherschrank der BürgerStiftungLohmar an der richtigen Adresse. Dort zeigt die Lohmarer Künstlerin Astrid Pratsch drei ihrer Werke, die

geradezu zum Träumen einladen. Angesichts ihrer Bilder in Pastellkreide und Mischtechnik „kam gleich so ein warmes, wohliges und friedliches Gefühl in mir hoch“, gestand Stiftungsgeschäftsführerin Gabriele Willscheid in ihrer kurzen Einführung bei der Vernissage. Und auch

die Gäste, darunter Bürgermeisterin Claudia Wieja und gut ein Dutzend Kreative des Kunstkreises „LohmArt“, spürten offensichtlich ein ähnliches Gefühl. Während die Bürgermeisterin in ihrem Grußwort die Bedeutung der Kultur betonte und die Stiftung für ihr „Museum Piccolo“ lobte, stieß die fröhliche Runde mit Sekt, Selters und Saft auf die zweite Ausstellung im Mini-Museum, auf die Künstlerin und ihre Werke an. Die animieren in der Tat zum Relaxen, aber auch zum Nachdenken und Geschichten erfinden. In zwei impressionistischen Landschaften spielen dramatische Wolkengebirge die Hauptrollen, in „Glanz der Felder“ lässt der dunkle Himmel die Farbtupfer von Mohnblüten in den Äckern wie Irrlichter leuchten; in „Aprilwetter“ wirft durch die aufgerissenen Wolken die Sonne ihre Strahlen auf ein einsames Haus am Horizont. Noch rätselhafter mutet das

Bild in Mischtechnik an: Eine Frau in golddurchwirktem Kleid erwacht scheinbar aus dem Weg einer sich perspektivisch verjüngenden Allee: eine Märchenfee oder nur eine Sinnestäuschung? Die Antwort bleibt den Betrachterinnen und Betrachtern überlassen. Sie wolle animieren, „in eine andere Welt einzutauchen, Neues zu entdecken und kurz abzuschalten“, sagt die Künstlerin selbst zu ihren Arbeiten. Freilich kann die Ausstellung im „Piccolo“ nur einen kleinen Ausschnitt aus dem vielfältigen Gesamtwerk von Astrid Pratsch zeigen. Wer sie und ihre Werke näher kennenlernen will, hat dazu auch bei der Ausstellung „Blues ist nicht gleich Blues“ in der Kunsthalle von „LohmArt“ in Scheiderhöhe Gelegenheit. Am Sonntag, 28. September, Freitag, 3., und Sonntag, 5. Oktober, jeweils 11 bis 17 Uhr, präsentieren insgesamt 14 Künstlerinnen und Künstler ihre Arbeiten.

Seit über 20 Jahren in Troisdorf



GOLD UND SILBER ANKAUF

Sofortige Barauszahlung

Fragen Sie uns – Verkaufen Sie ihr Gold
nicht ohne Vergleichsangebot!
VERGLEICH MACHT REICH!

**Für Goldankauf bitte
einen Termin vereinbaren!**

Infos unter: **02241 - 9744761**

Batteriewechsel 4,00 €

Große Auswahl an Trau- und
Verlobungsringen vor Ort www.trauringe4u.de

Altgold-Silber-Platin-Barren-Münzen-Besteck
Medaillen und Zahngold (auch mit Zähnen)

Ankauf von versilbertem Besteck (80 / 90 / 100 Auflage)
Ankauf von Marken-Uhren

Öffnungszeiten:
Mo. - Fr. 10.00-17.00 Uhr durchgehend
Sa. 10.00-14.00 Uhr
Termine nur nach Vereinbarung

Gerne Hausbesuche nach Terminvereinbarung! Kein Weg ist mir zu weit!

Kölner Straße 86 (gegenüber der Kreissparkasse) • Telefon: 02241/9744761

Apfeltag bei Zeitlos-Wahlscheid

Informatives und Unterhaltsames rund um den Apfel



Alte deutsche Apfelsorten

Am Sonntag, 12. Oktober, lädt der Verein „Zeitlos-Wahlscheid“ zu einer Matinee der besonderen Art: Alles dreht sich um den Apfel! Um 10 Uhr ist Treffpunkt im Café Zeitlos oben auf dem Berg (Heiligenstock 27) beim Ev. Altenheim in Wahlscheid.

Ein erfahrener Obstbaumwart vom Verein „Natürlich Streuobst!“ (www.natuerlic-streuobst.de) stellt den Gästen verschiedene heimische, vor allem auch alte und weniger bekannte Apfelsorten vor - und natürlich besteht die Möglichkeit einer Verköstigung. Gerne können auch Fragen zu den eigenen Bäumen im Garten, über Anbau und Pflege von Apfelbäumen, Baumkrankheiten oder fehlendem Fruchtansatz an den Fachmann gestellt werden. Wie gesund ist ein Apfel, welche Sorte hat die meisten Vitamine und wo sitzen diese? Was kann man aus Äpfeln alles machen? Der Apfel als Heilmittel? Wissen wird vom Publikum gefragt und vom Experten geboten! Und damit es nicht zu trocken wird, gibt es noch ein paar Ratespiele rund um den Apfel mit einem Quiz, Gedichten, Liedern, einem Schätzspiel - wer hätte gedacht, dass ein „Apfel“ so unterhaltsam sein kann? Und die Kulinarik kommt natürlich nicht zu kurz: Die Ehrenamtler vom Zeitlos-Verein zaubern einen abwechslungsreichen Imbiss mit allem, was der Apfel bietet: Apfelkuchen, Waffeln mit Kompott, Saft und... - lassen Sie sich überraschen! Um Anmeldung wird gebeten entweder auf der Webseite: zeitlos-wahlscheid.de oder per Email: info@zeitlos-wahlscheid.de oder per Telefon 02206 - 909249.

BETTENWOCHEN BEI BETTEN STAR ERFOLGREICH DURCH EIGENE BODYPUR SCHLAFSYSTEME



BODYPUR[®]
YOUR SLEEP



KISSEN BODYPUR WAVE & BODYPUR SOFT **79 €**
statt 99 €

MATRATZE BS VITAL

20 cm MDI-Schaumkern mit 7 Zonen, Raumgewicht 45 kg, Tencel-Bezug, abnehmbar und waschbar auf 60°C, Größen: 90, 100 x 200 cm

jetzt 399 €
statt 699 €

MATRATZE BS COMFORT

20 cm MDI-Schaumkern mit 7 Zonen, Raumgewicht 55 kg, Tencel-Bezug, abnehmbar und waschbar auf 60°C, Größen: 90, 100 x 200 cm

jetzt 799 €
statt 999 €

MATRATZE BS PREMIUM

20 cm MDI-Schaumkern mit Soja-Anteil mit 7 Zonen Raumgewicht 70 kg, Silver Guard Bezug, abnehmbar, antibakteriell, waschbar auf 60°C, Größen: 90, 100 x 200 cm

jetzt 999 €
statt 1.299 €

BETTEN STAR[®]

BERATUNGSTERMIN SICHERN
AUF WWW.BETTEN-STAR.DE ODER WWW.BODYPUR.DE
SIEGBURG Mühlenstraße 20, Tel. 0 22 41 / 5 76 76
BAD HONNEF-ROTTBITZE Himberger Str. 2, Tel. 0 22 24 / 12 21 411



Volkswandertag in Wahlscheid am 3. Oktober

Endlich ist es wieder so weit!

Am Freitag, 3. Oktober, findet bei hoffentlich schönem Wetter wieder der Wandertag der Vereinigten Wahlscheider Ortsvereine (VWOV) statt. Gestartet wird in der Zeit von 10 bis 12 Uhr am Peter-Lemmer-Haus in Lohmar-Honrath, Peter-Lemmer-Weg 20

(ev. Gemeindehaus Honrath). Das Startgeld beträgt für Erwachsene 2,50 Euro. Kinder wandern kostenlos mit. Auf zwei Rundstrecken können Sie die Höhen des schönen Aggertals erwandern. Die Strecke für ambitionierte Wanderer ist ca. 12 km

lang. Für Familien und Spaziergänger gibt es einen Rundkurs von ca. 6 km. Wandern Sie mit Vereinskoleginnen und -kollegen oder Freunden, denn der stärksten Wandergruppe winkt wie immer ein Wanderpokal. Die Wanderung findet für alle Teilnehmen-

den auf eigene Gefahr statt. Im Anschluss können Sie bei Kuchen, Würstchen, Suppe und Getränken wieder neue Kräfte sammeln. Die VWOV freuen sich auf rege Teilnahme und wünschen bei der Wanderung im Aggertal Freude und Entspannung.

Wanderung des HGV am 12. Oktober

Am Sonntag, 12. Oktober, führt der Heimatverein Lohmar e.V. (HGV) wieder eine Wanderung durch. Unter dem Motto „Wir lernen unsere Heimat kennen... Landschaft, Natur, Sehenswertes, Historisches“ führt eine neu ausgearbeitete Wanderung von Lohmar

aus über Donrath, Halberg, Weegen und wieder ins Donrath-Dreieck zurück. Geführt wird die Wanderung von Wolfgang Weber. Start ist um 10 Uhr am Jabach-Kindergarten zwischen Jabachhalle und Feuerwehr. Die Wande-

rung geht über circa acht km und dauert etwa drei bis dreieinhalb Stunden. Die Teilnehmer können sich auf eine schöne, abwechslungsreiche und informative Wanderung freuen. Sie erfahren unter Anderem etwas über alte Hofanlagen, „Krookpaasch“, alte Brü-

cken sowie über das Dorfleben vor dem ersten Weltkrieg. Die Teilnahme an der Wanderung des HGV ist kostenfrei; eine Anmeldung jedoch wünschenswert. Anmeldungen hierfür sind ab sofort per E-Mail über event@hgv-lohmar.de möglich.

Nur noch zwei Wochen bis zum 14. Oktoberfest

Schnell noch Restkarten sichern

Am 18. Oktober veranstaltet der Förderverein vom Löschzug Lohmar wieder sein beliebtes Oktoberfest - diesmal mit der Band „Die Parträuber“, die Ihr Können schon bei Aufritten auf dem Münchner Oktoberfest und dem Cannstatter Wasen in Stuttgart unter Beweis stellen konnten. Und es gibt gute Nachrichten für alle, die noch keine Karten haben - denn es sind noch Restkarten verfügbar. Diese können am 11. Oktober von 15 bis 17 Uhr am

Feuerwehrhaus Lohmar-Ort (Ostheim-vor-der-Rhön-Str.) erworben werden. Die Bezahlung ist in Bar und mit EC-Karte möglich. Für alle, die an dem Vorverkaufstag nicht können, besteht die Möglichkeit sich unter oktoberfest@lz-lohmar.de beim Vorstand zu melden und eine separate Abholung zu vereinbaren. Der Förderverein freut sich auf viele Gäste, die durch ihren Besuch die gemeinnützigen Aufgaben des Vereins unterstützen.



Oktoberfest 2024

ANZEIGEN · PROSPEKTEVERTEILUNG

DRUCKE · WEB-AUFTRITTE · FILM

Rufen Sie mich an und vereinbaren Sie einen Termin mit mir.

Wir rücken Ihre Produkte und Dienstleistungen, die gesamte Leistungsfähigkeit Ihres Unternehmens, individuell nach Ihren Wünschen, ins richtige Licht.

■ ZEITUNG

Lokaler geht's nicht.

■ DRUCK

Satz.Druck.Image.

■ WEB

24/7 online.

■ FILM

Perfekter Drehmoment.

LOHMAR

STADTECHO

Online lesen:
stadtecho-lohmar.de/ie-paper

Die Seiten der Stadt

ab Seite 4

Stadt Lohmar

Jede Woche in Ihrem Briefkasten

MEDIENBERATERIN

Sarah Demond

FON

02241 260-134

E-MAIL

s.demond@rautenberg.media

8

Stadtecho Lohmar | 23. Jahrgang | Nr. 39 | Freitag, 03. Oktober 2025 | Kw 40

SEIT 24 JAHREN IN DER FUßGÄNGERZONE

HOCHWERTIGE UHREN-EINKAUF



SOFORT BARGELD ALTGOLD
SOFORT-ANKAUF von hochwertigen Uhren: Rolex, Breitling, Omega

Trauringe ◊ Solitär-Ringe ◊ Batteriewechsel ◊ Schmuckreparatur ◊ Ankauf hochwertiger Uhren
Anfertigung von Schmuck ◊ eigene Werkstatt ◊ Edelsteine & Brillanten (Weißgold, Rosegold, Gelbgold)
Side Brilliant Juwelier | Kölner Str. 59, 53840 Troisdorf | Tel.: 02241 - 126 08 56 | Mobil: 0177 590 1111

Erfolgreiches Debüt für die Tänzerinnen des JMDClub

Lohmar bei der Regionalmeisterschaft West JMC



Elea Sengelhoff

Am 20. September verwandelte sich die Sporthalle in Wuppertal-Barmen in ein pulsierendes Zentrum des Jazz- und Modern/Contemporary Dance: Die Regionalmeisterschaft West JMC lockte zahlreiche talentierte Tänzerinnen und Tänzer aus der Region - darunter auch die aufgeregten Newcomerinnen des JMDClub Lohmar, die teilweise ihr allererstes Duo oder Solo Turnier bestritten.

Starke Premieren und bewegende Momente

Mit gleich mehreren Duos und Solo-Performances trat der JMDClub Lohmar an und hinterließ einen bleibenden Eindruck:

Duos:

- Annrike Lütke Handjery & Carolina Baumgarten

- Nele Bähren & Anna Savchenko
- Esther Fucks & Amelie Lagauw
- Lisa Lagauw & Luzie Lütke Handjery

Solo-Tänzerinnen:

- Elea Sengelhoff
- Amelie Lagauw

Besonders hervorzuheben ist die Leistung von Amelie Lagauw, die sowohl im Solo als auch im Duo mit Esther Fucks die Qualifikation zur Deutschen Meisterschaft erreichte - ein Meilenstein für den jungen Verein und ein emotionaler Höhepunkt des Turniertages.

Lob aus den Reihen der Trainer und Choreografen

Auch wenn nicht alle Tänzerinnen die Qualifikation erreichten, wa-

ren die Platzierungen durchweg beeindruckend. Die Trainer und Choreografen des JMDClub Lohmar zeigten sich tief bewegt und stolz auf die Hingabe, Ausdruckstärke und tänzerische Qualität ihrer Schützlinge. Die Premiere auf Turnierparkett wurde zu einem Fest der Leidenschaft und des Teamgeists.

Ein Verein mit Zukunft

„Es war ein Tag voller Emotionen, Energie und Zusammenhalt. Unsere Tänzerinnen haben gezeigt, was in ihnen steckt - und das ist erst der Anfang“, so Doris Schuster-Weber, Trainerin des Vereins. Die Regionalmeisterschaft war nicht nur ein sportlicher Wettbewerb, sondern auch ein Ort der

Begegnung und Inspiration. Ein wesentlicher Erfolgsfaktor hinter diesen Leistungen ist das professionelle Trainingsumfeld: Die Tänzerinnen des JMDClub Lohmar werden in der renommierten Ballettschule im Hofgarten ausgebildet - einem Zentrum für tänzerische Exzellenz, das seit Jahren für Qualität, Disziplin und kreative Förderung steht. Die Schule bietet ideale Bedingungen für die Entwicklung junger Talente und hat sich als feste Größe in der Tanzszene etabliert.

Der JMDClub Lohmar blickt mit Vorfreude auf kommende Turniere und ist bereit, die Tanzwelt weiter zu erobern - Schritt für Schritt, Drehung für Drehung.



Stellprobe Esther Fucks und Amelie Lagauw, hinten Carolina und Annrike

VVW-Führung mit vielen Interessierten

Annika und Dr. Oliver Mertens boten wieder ihre „Tour de Dorf“ durch das südliche Wahlscheid an.



Bei strahlendem Sonnenschein führte das engagierte Duo Annika und Dr. Oliver Mertens eine interessierte Gruppe im Namen des Verkehrs- und Verschönerungsvereins Wahlscheid / Aggertal e.V. (VVW) durch das südliche Wahlscheid - vom Forum über den Müller- und Aggerhof über die Grube Pilot bis hinauf zur evangelischen Kirche Sankt Bartholomäus. Auf dem Weg wurden historische Fakten, Anekdoten und kuriose Begebenheiten mit Charme und Sachverstand vermittelt. Den Abschluss fand die Führung auf den Treppenstufen der Kirche, wo die Teilnehmenden von Hans-Martin Pleuger und Pfarrer Thomas Weckbecker herzlich begrüßt wurden. Pleuger, der die Dorfführungen bis 2015 mit großer Leidenschaft leitete, übergab diese Aufgabe damals an Horst Schöpe. Seit 2022 führen nun dessen Tochter und Schwiegersohn die Tradition fort - ein schönes Beispiel für gelebte Heimatpflege über Generationen hinweg.

(Text und Foto: Ulrike Clever)

Das Ehepaar Mertens mit den Spaziergängern am Ende ihrer „Tour de Dorf“ durch Wahlscheid-Süd.

Herbstferienangebot des zdi-Netzwerks: Gaming School in der „Netz.Werk.Stadt.“ in Lohmar für Jugendliche ab 13 Jahren

Rhein-Sieg-Kreis (an) - Das zdi-Netzwerk:MINT im Rhein-Sieg-Kreis hat in den kommenden Herbstferien ein kostenloses Ferienangebot für Jugendliche ab 13 Jahren aus dem Rhein-Sieg-Kreis im Programm. In dem Workshop der Firma REBELWORKS programmieren die Jugendlichen eigene Computergames und lernen Berufe sowie Studienmöglichkeiten im Rahmen der Spieleentwicklung kennen. Die Plätze sind begrenzt! Eine vorherige Anmeldung ist erforderlich! Weitere Informationen

zu den beiden Workshops und zur Anmeldung gibt es unter www.mint-rhein-sieg.de.

Gaming School

Eintauchen in die faszinierende Welt der Spieleentwicklung! Bei diesem Workshop werden die Teilnehmenden selbst kreativ, lernen 2D- und 3D-Design kennen und programmieren ihr eigenes Spiel.

Die Teilnehmenden treffen sich von Montag, 13. Oktober, bis Freitag, 17. Oktober, jeweils von 9 bis 15:30 Uhr in der Netz.Werk.Stadt. Lohmar, Haupt-

straße 71, 53797 Lohmar.

Jetzt schnell anmelden und einen Platz sichern!

MINT steht für **M**athematik, **I**nformatik, **N**aturwissenschaft und **T**echnik und umfasst damit Themen, die aktuell und zukünftig für beste berufliche Entwicklungschancen stehen.

Das **zdi**-Netzwerk steht für die Landesinitiative **Zukunft durch Innovation** und möchte Schülerinnen und Schüler möglichst früh dafür begeistern. Das Netzwerk wird in Trägerschaft des Rhein-Sieg-Kreises kreisweit ausge-

baut. Zu den verschiedenen Kooperationspartnern gehören insbesondere Akteurinnen und Akteure aus Wirtschaft, Verwaltung, Schule und Hochschule, das Ministerium für Kultur und Wissenschaft NRW und die Agentur für Arbeit.

Die Koordination des zdi-Netzwerks übernimmt das Regionale Bildungsbüro im Amt für Schule, Bildung, Kultur und Sport des Rhein-Sieg-Kreises unter der Leitung von Tim Bayer. Weitere Informationen unter www.mint-rhein-sieg.de.

Fragen zur Verteilung?

mail@regio-pressevertrieb.de

www.regio-pressevertrieb.de

REGIO pünktlich • zielgerichtet • lokal
PRESSE VERTRIEB GmbH
Die Zeitungszustellgesellschaft der RAUTENBERG MEDIA KG



Infoabend: Feste dritte Zähne - an nur einem Tag

Ein neuartiges Konzept (All-on-4®) macht es möglich: Feste dritte Zähne an nur einem Tag! In der dental suite im Rheinauhafen ist dieses Konzept bereits seit Jahren tägliche Routine. Es wurde speziell für Patienten entwickelt, die von vollständigem oder fast vollständigem Zahnverlust betroffen sind. Das Besondere: Lediglich vier Implantate müssen für einen vollständigen Zahnersatz pro Kiefer (Ober- oder Unterkiefer) eingebracht werden - zwei im vorderen Bereich des Kiefers und zwei weitere im hinteren Bereich. Im Anschluss wird ein Zahnbogen darauf befestigt, durch den der Patient einen festsitzenden und sofort vollständig belastbaren Zahnersatz erhält - in nur einer Behandlungssitzung.

Vorteile gegenüber Prothesen

Herausnehmbarer Zahnersatz stört nicht selten beim Sprechen und auch die Angst vor dem Versagen der Haftcreme bleibt immer im Hinterkopf präsent. All-on-4® Zahnersatz ist hingegen fest im Kiefer verankert. Dementsprechend ist die

Patientenzufriedenheit in Bezug auf die Ästhetik, die Sprechweise und das Selbstbewusstsein in aller Regel besser als mit einer herausnehmbaren Zahnprothese.

Vorteile gegenüber Implantaten

Durch das All-on-4® Behandlungskonzept werden alle Zähne im Ober- oder Unterkiefer während eines einzigen Eingriffs ersetzt. Würde stattdessen für jeden fehlenden Zahn ein eigenes Implantat eingebracht werden, könnte sich der Behandlungsverlauf über Monate hinziehen. Durch All-on-4® erhalten die Patienten hingegen feste, dritte Zähne an einem Tag, die sie zudem sofort voll belasten können.

Kostengünstig und patientenfreundlich

Gerade im Vergleich zu einem vollständigen Zahnersatz mit Implantaten ist das All-on-4® Konzept eine vergleichsweise kostengünstige Behandlungsoption. Darüber hinaus kommt die Methode auch Angstpatienten sehr entgegen, da der gesamte Behandlungszeitraum (inklusive Vorbereitung und Nachbehandlung) sehr kurz gehalten werden kann.



Das Team der dental suite im Kölner Rheinauhafen / ©ARDENT-GROUP.DE

Kostenfreier Infoabend für Patienten in Köln

Interessierten Patienten bietet die dental suite die Möglichkeit, sich im Rahmen eines Infoabends über das All-on-4® Konzept zu informieren - unverbindlich und kostenfrei. Die behandelnden Zahnärzte stehen nach einer kurzen Präsentation für Fragen bereit.

Die Eckdaten:

Feste dritte Zähne an einem Tag
Mittwoch, 15. Oktober 2025 - ab 18 Uhr
dental suite Rheinauhafen MVZ
Zahnärztliche Leitung Dr. med. dent MSc. Andre Schmitz
Agrippinawerft 24
D-50678 Köln
Anmeldung telefonisch unter 0221 / 47 67 29 0 oder formlos per E-Mail an: info@zahnarzt-rheinauhafen.de





**Dr. med. dent.
Andre Schmitz**



REGIONALE EMPFEHLUNG
2024
Dr. Andre Schmitz
ZAHNARZT
Köln
FOCUS-GESUNDHEIT.DE

KOSTENFREI & UNVERBINDLICH

Infoabend in Köln

Mi., 15. Okt. | 18 Uhr
📍 Agrippinawerft 24 | 50678 Köln

FESTE, DRITTE ZÄHNE AN NUR EINEM TAG!

An unserem Infoabend stellen wir Ihnen eine Methode vor, mit der feste, dritte Zähne innerhalb eines Tages möglich sind. Der Gaumen bleibt frei und Sie haben kein Fremdkörpergefühl im Mund.

Anmeldung unter der Telefonnummer **0221 / 47 67 29 0** oder über den **QR-Code** →



Familienwandertag des TV Donrath

Gemeinschaft, Natur und gute Laune: Beim Familienwandertag des TV Donrath trotzten 17 Teilnehmer dem Wetter und erlebten einen rundum gelungenen Ausflug.



Foto: TV Donrath, Wandertruppe des TV Donrath

Am Sonntag, 21. September, fand der diesjährige Familienwandertag des TV Donrath statt. Trotz zunächst wechselhafter Witterung machten sich am Morgen 17 Teilnehmer am

Donrather Kirchtreff auf den Weg. Die Stimmung war von Beginn an positiv, zumal sich das Wetter im Laufe des Vormittags zunehmend besserte. Die abwechslungsreiche Strecke führte die Wandergruppe über Ellhausen und Kreuzhäuschen hinauf nach Breidt. Dort wurde beim „Breidter Treckertreff“ die traditionelle Rast eingelegt. Neben einer Stärkung

bot sich den Teilnehmern auch die Gelegenheit, zahlreiche historische Traktoren aus nächster Nähe zu bestaunen - ein Highlight besonders für die technisch Interessierten. Im Anschluss ging es in einem weiten Bogen zurück nach Donrath. Den Abschluss bildete ein geselliges Beisammensein im Kirchtreff. Bei Brühwürstchen, Frikadellen, Kaffee, Kuchen und kühlen Getränken ließen die Wanderer den Tag in entspannter Runde ausklingen. Die gelungene Organisation, die gut gewählte Route sowie die engagierte Betreuung trugen wesentlich zum Erfolg des Wandertages bei. So zeigte sich erneut, dass der Familienwandertag des TV Donrath nicht nur ein sportlicher Ausflug in die Natur ist, sondern auch eine Gelegenheit für Gemeinschaft, Austausch und gesellige Stunden. Der TV Donrath freut sich über die rege Teilnahme und lädt schon jetzt alle Wanderfreunde herzlich ein, auch beim nächsten Familienwandertag wieder dabei zu sein.



Kaminwelt Hennef

Kamine - Kaminöfen
Specksteinöfen - Kachelöfen

Frankfurter Str. 52 · 53773 Hennef · Tel 02242 7966 · www.kaminwelt-hennef.de

Dirk Molly

STOFFE · GARDINEN



Schöne Fenster & Räume

Stoffe
Gardinen
Plissee
Rollo
Lamelle

... aktuelle Modestoffe in riesiger Auswahl

Siegburg · Luisenstr. 95 · Tel. 02241 - 65308
www.dirkmolly.de

LOHMAR

STADTECHO

Online lesen: stadtecho-lohmar.de/e-paper

Die Seiten 4 der Stadt Lab Seite Stadt Lohmar

Jede Woche in Ihrem Briefkasten

HALLO PRESSESPRECHER/INNEN

PRESSEBEAUFTRAGTE

der **VEREINE – KIRCHEN – SCHULEN** und anderer Organisationen

Akkreditieren Sie sich gleich jetzt für das CMSsystem von Rautenberg Media, um für diese Zeitung Artikel einzustellen:

<https://redaktion.rautenberg.media>



Wir freuen uns auf Sie!

■ ZEITUNG ■ DRUCK ■ WEB ■ FILM

Online-Vortrag: Neues Wissen rund um PV
Ü20-Anlagen, Solarpflicht und mehr

Die Energieagentur Rhein-Sieg und die Verbraucherzentrale NRW laden am 9. Oktober um 18 Uhr zu einem Online-Vortrag ein. Dieser richtet sich an Eigenheimbesitzer, deren Photovoltaikanlagen 20 Jahre oder älter sind

und nun nach Ablauf der EEG-Förderung funktionieren, aber den Anspruch auf eine feste Einspeisevergütung verloren haben. Stephan Herpertz, Energieberater der Verbraucherzentrale NRW, geht dabei auf die rechtli-

chen und technischen Optionen wie Weiterbetrieb, Umstellung auf Eigenversorgung oder Repowering ein. Darüber hinaus sind Themen wie Reststrom ins Netz einzuspeisen, die Solarpflicht in NRW und andere neue Regelun-

gen ebenfalls zentrale Inhalte des Vortrags. Die Teilnahme an der Veranstaltung ist kostenlos. Den Zugangslink finden Interessierte unter www.energieagentur-rsk.de/pv-ue20.

Anzeige

Die vier Säulen eine Plameco-Spanndecke!



Morgens ist noch alles wie immer und abends gehören auch Sie plötzlich zu den Menschen, „die man sofort erkennt“, weil Sie sich an ihrer renovierten Zimmerdecke nicht sattsehen können! Denn die flexiblen Spanndecken von Plameco werden meist an nur einem Tag montiert. Eine Plameco Spanndecke macht Wohn-, Schlafräume sowie Bäder nicht nur gemütlicher sie passen sich aufgrund der vielfältigen Gestaltungsmöglichkeiten auch vollständig in das Einrichtungs- oder Farbkonzept Ihrer Räume ein. Dazu stehen Ihnen unzählige verschiedene Kombinationsmöglichkeiten aus Deckenmaterialien, Zierleisten und Accessoires zur Verfügung. Wir von Plameco Rhein-Sieg / Köln sprechen gerne von den 4 Säulen einer Plameco-Spanndecke und beraten Sie gerne. Über eine schöne Optik hinaus und erstellen wir mit Ihnen gemeinsam auch ein indi-

viduelles Beleuchtungskonzept für Ihre Räume. Denn eine biodynamische, individuell geplante LED-Beleuchtung, schalt- und dimmbar, warm oder kalt, rundet jede Plameco Decke ab. Spanndecken von Plameco sind wartungsarm, langlebig, alergenresistent und feuchtigkeitsbeständig. Deswegen eignen sie sich auch ideal für den Einsatz in Badezimmern, Küchen und Schwimmbädern und werten diese optisch gleichzeitig auf. Auch können Plameco Spannde-

cken die Akustik Ihres Raumes maßgeblich verbessern, ohne dessen Gestaltung zu beeinträchtigen. Dazu wird ein akustischer Korrekt unsichtbar in die Decke integriert. Letztendlich noch ein High-Light ist unser Infrarot-Deckenheizung. Die ebenfalls unsichtbar in die Spanndecke von Plameco integriert wird und den Raum mit einer wohltuenden und Allergiker freundlichen Wärme erwärmt. Das Steuern und Erstellen von Heizprofilen geht bequem

über Funk oder per App Smart-Home. Wenn auch Sie mit einer Plameco Spanndecke „morgen schöner wohnen“ möchten, besuchen Sie unsere **Deckenschau-Tage** in der Frankfurter Str. 493 in 51145 Köln Porz-Urbach
Wir freuen uns auf Sie am:
Fr. 10.10.2025 von 11:00 bis 15:00 Uhr
sowie am Samstag 11.10. und Sonntag 12.10.2025 jeweils von 10:00 bis 16:00 Uhr

morgen schöner wohnen

Die 4 Säulen einer Plameco-Decke

- Schöne Optik • gute Akustik
- tolle Beleuchtung • IR-Heizung

Komplettlösung aus einer Hand

Achtung!!! "Deckenschau-Tage"

Freitag 10.10. von 11:00 bis 15:00 Uhr
sowie Samstag 11.10. & Sonntag 12.10.
jeweils von 10:00 bis 16:00 Uhr

Plameco Spanndecken
Frankfurter Str. 493
51145 Köln Porz-Urbach
☎ 0176-56056949

Komm vorbei!

*Außerhalb der gesetzlichen Öffnungszeiten, keine Beratung, kein Verkauf.

Ruf an oder komm in die Ausstellung

Kurse im Ägyptischen Museum für Oktober

Aktuelles vom Förderverein des Ägyptischen Museum der Uni Bonn



Einsicht in eine von vielen Vitrinen

Kurs 1 Bemalen eines Keramiktopfes

Ein Keramik Topf wird vom Teilnehmer mit Hieroglyphen bemalt, z. B. dem eigenen Namen. Wird ein Hieroglyphen Text entschlüsselt, gibt es einen schönen Preis.

Termine für diesen Kurs: 11. Oktober, Start 15 Uhr, Dauer ca. 2 Stunden. Kostenbeitrag für diesen Kurs beträgt 15 Euro pro Teilnehmer.

Kurs 2 Hieroglyphen schreiben und lesen lernen

Die Zeichen werden unserer Schrift gegenüber-gestellt und auf verschiedene Weise geübt, z. B. mit dem eigenen Namen auf original Papyrus Streifen. Wird ein Rätsel in Hieroglyphen entschlüsselt, gibt es hierfür einen schönen Preis. Termine für diesen Kurs: 6. und 19. Oktober, Start 15 Uhr, Dauer ca. zwei Stunden. Kostenbeitrag für diesen Kurs beträgt

15 Euro pro Teilnehmer.

Kurs 3 Schatzsuche im Ägyptischen Museum

Im Ägyptischen Museum findet eine Schnipsel Jagd statt. Die Hinweise und Wege werden allerdings in Hieroglyphen Schrift verfasst. Die geheimen Tafeln führen zu einem „Schatz“. Die Teilnehmer Zahl müssen wir auf 10 Personen beschränken

Termin für diesen Kurs: 18. und 26. Oktober, Start 14:30 Uhr, Dauer ca. 2,5 Stunden. Kostenbeitrag für den Kurs 20 Euro pro Teilnehmer.

Kurs 4 Ägyptisches Grab ausstatten

Für das Königsgrab müssen viele Sachen gebastelt und gemalt werden. Auch muss die Königin, eine Schaufensterpuppe, in eine Mumie verwandelt werden. Termine für den Kurs: 12. Oktober, Start 14:30 Uhr, Dauer ca. 2,5 Stunden. Kostenbeitrag für diesen Kurs beträgt



In diesem Seminarraum finden die Kurse statt

tenbeitrag für den Kurs 20 Euro pro Teilnehmer.

Sonderkurs Herbstferien: Zeitreise nach Ägypten, zu Kleopatra und Cäsar

Gemeinsam fahren wir mit einem gebastelten Schiff den Nil aufwärts. Vorbei an Amarna, die Stadt des Echnaton und der Nofretete,. Unsere Reise endet dann in Assuan. An jeder Stätte warten spannende Aktionen. Termine für den Kurs: 17. und 24. Oktober, Start 13 Uhr, Dauer ca. vier Stunden. Kostenbeitrag für den Kurs 28 Euro pro Teilnehmer.

Veranstaltungsort für alle Kurse:

Ägyptisches Museum der Universität Bonn Poststr. 26 in 53111 Bonn Bitte anmelden unter FVEgyptmuseum@gmx.de.

Nähere Informationen unter der Homepage „Verein-Ägyptisches-Museum Bonn“. Das Museum ist barrierefrei!

Weiterhin gibt es das Angebot „Geburtstag im Ägyptischen Museum“. Es steht ein dekoriertes Raum für eine kleine Feier und Platz für ein mitzubringendes Buffet zur Verfügung. Ebenso gibt es einen spannenden Bastelnachmittag im Ägyptischen Museum.

SIE WOLLEN IHRE IMMOBILIE VERKAUFEN?

A.K. Rhein Immobilien
VERKAUF | VERMIETUNG | BEWERTUNG
ANKIT KUMAR - IMMOBILIENMAKLER
Jetzt anrufen und kostenfrei ihre Immobilie bewerten
 02241 - 8668370
 WWW.AK-RHEINIMMOBILIEN.DE

Immobilienverkauf ohne Wertverlust

Durch eine fehlerhafte Immobilienbewertung verkaufen Eigentümer laut neuesten Statistiken im Durchschnitt 10-15% unter dem Marktwert! Bei uns erfahren Sie den wahren Wert Ihrer Immobilie.

Ihr Immobilienmakler für Verkauf, Vermietung und Bewertung Ihrer Immobilie aus Ihrer Region!

Online-Sprechstunde für junge Familien: Altes Haus in junger Hand

Familien, die in ein altes Haus ziehen, stehen vor vielen Herausforderungen: Um sie in dieser Lebenssituation zu unterstützen, bieten die Kooperationspartner Energieagentur Rhein-Sieg und Verbraucherzentrale NRW ab Au-

gust die monatliche Online-Sprechstunde „Altes Haus in junger Hand“ an. Stephan Herpertz, Energieexperte der Verbraucherzentrale NRW, erklärt gerne, wie der tatsächliche energetische Zustand eines Hauses eingeschätzt

werden kann und welche Reihenfolge bei einer Modernisierung sinnvoll ist. Außerdem informiert er, welche Sanierungsmaßnahmen im Sinne der Energieeffizienz gesetzlich vorgeschrieben sind und wie sich staatliche Förderzuschüs-

se kombinieren lassen. Diese anbieterunabhängige Beratung ist kostenlos und findet am 13. Oktober um 18 Uhr statt. Die Zugangsdaten finden Interessierte unter www.energieagentur-rsk.de/sprechstunde.

Radfahren im Herbst

Licht, Reflektoren, Bremsen kontrollieren - Akkus richtig lagern

Rhein-Sieg-Kreis (hei). Ob Fahrrad, E-Bike, Pedelec: Wer im Herbst Rad fährt, sollte dessen Sicherheit kontrollieren und sich auch selber mit angemessener Kleidung auf jeden Fall der Jahreszeit anpassen: gerade bei schlechtem Wetter oder kalten Temperaturen können Radfahrerinnen und Radfahrer schnell stürzen oder in Unfälle verwickelt werden. Die richtige Radausrüstung und Kleidung können dem vorbeugen und mit dafür sorgen, auch im Herbst und Winter sicher ans Ziel zu gelangen.

Richtige Kleidung: Spezielle Fahrradkleidung schützt vor Nässe: die Regenjacke, Regen hose und Regenschuhe sollten auffällige Farben oder Reflektoren enthalten, damit Autofahrerinnen und Autofahrer die Radlerinnen und Radler auch in der Dunkelheit sehen können.

Den Durchblick bewahren: Wichtig ist die funktionierende Beleuchtung am Fahrrad! Diese sorgt in erster Linie dafür, dass man auch bei schlechter Sicht wegen Wolken, Regen oder Nebel den Straßenverkehr im Blick; darüber hinaus trägt sie dazu bei, selber gut gesehen zu werden; Auch gehören Scheinwerfer und Rücklicht sowie die Reflektoren an den Pedalen und Speichen zu einer verkehrssicheren Ausstattung eines Fahrrads. Vor jeder Fahrt sollten die Lichter überprüft werden.

Funktionsfähige Bremsen: Wer im Regen fährt, sollte be-

denken, dass nasses Equipment zu einem verlängerten Bremsweg führt, da trockene Brems scheiben am besten funktionieren. Ständiges kurzes Bremsen kann dafür sorgen, dass die Felgen trocken bleiben.

Vorsicht Rutschgefahr: Um Unfälle und Stürze im Herbst zu verhindern, kann man den Reifendruck um ungefähr 1 Bar verringern. Das führt dazu, dass die Lauffläche des Reifens vergrößert wird. So kommt es zu einer besseren Bodenhaftung. Dies macht sich vor allem in Kurven bemerkbar. Außerdem sollte man, unter Beachtung der Verkehrssicherheit, große Pfützen und Kanaldeckel am besten umfahren und einen Bogen um Fahrbahnmarkierungen, Kopfsteinpflaster und Laub machen. Hier ist die Rutschgefahr besonders groß.

Hinweise für Besitzer von E-Bikes und Pedelecs:

Wegen der niedrigen Temperaturen lässt die Leistungsfähigkeit der Akkus und damit ihre Reichweite nach. Besondere Neoprenhüllen schützen Akkus vor Kälte und Nässe. Werden das E-Bike oder Pedelec über einen längeren Zeitraum nicht gebraucht, empfiehlt es sich, die Akkus in der Wohnung oder Garage zu lagern.

„Wer diese Tipps und Hinweise beachtet, wird auch im Herbst viel Spaß und wenig Probleme beim Fahrradfahren haben und vor allem sicher an seinem Ziel ankommen“, sagt Christoph Paßgang, Leiter des Straßenverkehrsamtes.

SIE HABEN
EINEN PLATZ
FREI?



UND SUCHEN MITARBEITER:INNEN?



ST01
90 x 100 mm
ab 114,84*



ST04
90 x 120 mm
ab 137,61*

WIR HABEN DIE LÖSUNG!

Mit einer Stellenausschreibung in unseren lokalen Städte- und Gemeindezeitungen sprechen Sie gezielt die Bewerber:innen in Ihrer direkten Umgebung an. Lokale Mitarbeiter:innen bieten viele Vorteile wie Flexibilität und ein lokales Netzwerk, was sich positiv auf die Teamintegration sowie die Effizienz, Kultur und den Erfolg des Unternehmens auswirken kann.

BUCHEN SIE JETZT
ONLINE IHRE
STELLENANZEIGE
UNTER:



shop.rautenberg.media

*inkl. MwSt., Preis variiert nach Auflage der Zeitung.

Stadtecho Lohmar – 03. Oktober 2025 – Woche 40 – Rautenberg Media | www.stadtecho-lohmar.de

15

Wanderfreunde Rhein-Sieg e.V.

Tageswanderungen vom 8. bis 12. Oktober



Wanderfreunde unterwegs

Mittwoch, 8. Oktober
Rundtour von Much, Gibbinghausen und Fatima Kapelle (A, 130 Hm), 10 km. Wanderführerin Ilse Blum, Tel.0157 55588817, Abfahrt um 8:41 Uhr mit dem Zug vom Bahnhof Troisdorf

Donnerstag, 9. Oktober

Von Oberkassel vorbei an Basaltklippen, Dornheckensee und Skywalk nach Königswinter (C, 400 Hm) 17 km, Wanderführer Jürgen Muhr, Tel. 0155 63530516, Abfahrt um 10 Uhr mit dem Zug vom Bahnhof Troisdorf (über Bonn Beuel).

Samstag, 11. Oktober
Von Rheinbrohl nach Leutesdorf über Brombeerschenke (C, 450 Hm), 17 km. Wanderführer Jürgen Arndt, Tel. 01578 5537269, Abfahrt um 9:23 Uhr mit dem Zug vom Bf. Troisdorf (über Bonn-Beuel)“

Sonntag, 12. Oktober
Runde ab Burscheid am Eifgenbach entlang bis Thomashof (B), 16 km. Wanderführerin Ilse Blum, Tel.0157 55588817, Abfahrt um 8:42 Uhr mit dem Zug vom Bahnhof Troisdorf

Sonntag, 12. Oktober

Von Bierth nach Oberkassel (C) (380 Hm). 22 km, Wanderführer Jochen Friederich, Tel. 02241-318646, 0160-90550883, Abfahrt um 9:07 Uhr mit dem Zug vom Bahnhof Troisdorf über Siegburg/Hennef

Soweit nicht vorgegeben ist keine vorherige Anmeldung nötig. Treffpunkt 15 Min vor Abfahrt am Bf Troisdorf
Wg. etwaiger kurzfrister Änderungen bzgl. Abfahrtszeiten Bahn etc. bitte vorab nochmal auf unserer Webseite www.wanderfreunde-rhein-sieg.de informieren.

Damit unser Wanderprogramm in bewährter Form attraktiv und reichhaltig bleibt, werden Wanderführer gesucht. Sollte sich jemand angesprochen fühlen, bitte einen unserer aktuellen Wanderführer ansprechen.

Familien

ANZEIGENSHOP

Wir trauen uns
am 18.05.2030 In Bonn
um 15:00 Uhr
In der Paulus Kirche

NICOLETTE RUFUS

Der Petrus
in d.

F 102-06
90 x 50 mm
ab 17,23*

HALLO Welt

Wir lieben uns und feiern die
Geburt unserer Zwillinge

10.05.2025
10:35 Uhr
2770 g
40 cm

geburt12.1
43 x 90 mm
ab 52,00*

DANKSAGUN

Für die wohlwütenden Beweise der
Anteilnahme beim Tode meines
geliebten Vaters, unseres guten
Schwiegervaters und Großvaters

Michael Musterfeld

Wir danken wir unseren Dank aus,
im Namen aller Angehörigen
Gela. Musterfeld (geb. Muster)

TD 12-12
90 x 90 mm
ab 102,96*

WOHNUNG!

Andere Maispötte Wohnung,
3 ZL 125 qm, 2-Personenhaus, Full-
kitchen, große Außen, Gart-
geschützt, neu renoviert, gut
kann über-
Für 8,5 €

K03_15
43 x 30 mm
ab 17,00*

*inkl. MwSt., Preis variiert nach Auflage der Zeitung.

Online Familien-Anzeigen:
für alles was wirklich zählt!

shop.rautenberg.media

Du hast Alkoholprobleme?

Wir können helfen!
In Deutschland wird statistisch gesehen sehr viel Alkohol getrunken. Für die, die mit ihrem Alkoholkonsum ein Problem haben, bieten die Anonymen Alkoholiker Hilfe an.
Üblicherweise geschieht das in sogenannten Meetings, in denen Betroffene sich über die Krankheit Alkoholismus austauschen. Diesen Austausch nennen wir Selbsthilfe.
Meetings finden hier zu folgenden Zeiten statt:

Montag:
19.30 Uhr Troisdorf-Sieglar, Kreuzkirche, Grabenstraße 65, 53844 Troisdorf, 0228/9455050 (Cilli), 0172 2427 239 (Thomas), aa_thomas@gmx.de

Dienstag:
19.30 Uhr Hennef, Ev. Kirchgemeinde, Raum „Matthäus“, Bon-

ner Straße 26, 53773 Hennef, 01522/1471126 (Edmund), 02241/8982321 (Stefan), Hennef@anonyme-alkoholiker-rg09.de

Mittwoch:
19.30 Uhr Troisdorf-Oberlar, Martin-Luther-Haus, Am Wildzaun 14, 53842 Troisdorf, 0177/4050 978 (Rita), 02241/71973 (Hanne), RitaTen@gmx.de

Donnerstag:
19.30 Uhr Troisdorf-Mitte, Kath. Pfarrhaus, Gerhardstraße 5, 53840 Troisdorf, 0176/78399950, Kontakt@anonyme-alkoholiker-rg09.de

Freitag:
19.30 Uhr Siegburg, Annostraße 14, 53721 Siegburg, 02247/968 166 (Roswitha), 02241/8982 321 (Stefan), Siegburg@Anonyme-Alkoholiker-rg09.de, <https://www.facebook.com/AAinSiegburg>



Wussten Sie schon, wie Gewürze lange halten?



Schimmel, und die ätherischen Öle können sich durch zu hohe Temperaturen verflüchtigen. Ideal sind luftdicht verschließbare Behälter aus Metall, Keramik oder dunklem Glas. Sie schützen den Inhalt vor Licht, Luft und Feuchtigkeit und bewahren so das Aroma. „Ganze Gewürze wie Pfefferkörner oder Zimtstangen bleiben länger frisch als gemahlene Varianten. Zerkleinert man sie erst direkt vor der Verwendung, bleibt ihr Geschmack besonders intensiv“, so Becker. Getrocknete Gewürze halten bei richtiger Aufbewahrung oft mehrere Jahre. Trockene Kräuter sind empfindlicher - sie sollten möglichst innerhalb eines Jahres verbraucht werden.

Sie stehen in fast jeder Küche: Getrocknete Gewürze wie Pfeffer, Paprika, Kümmel oder Currypulver. Damit sie ihr volles Aroma lange behalten, ist die richtige Lagerung entscheidend. „Gewürze mögen es dunkel, trocken und möglichst kühl“, erklärt Brigitte Becker, Leiterin der Beratungsstelle der Verbraucherzentrale NRW in Bergisch Gladbach. „Allerdings gehören sie nicht in den Kühlschrank, denn dort sorgen Feuchtigkeit und Temperaturschwankungen dafür, dass Gewürze schneller verderben.“ Auch Regale über dem Herd sind ungünstig: Aufsteigender Wasserdampf begünstigt



Kulinarischer Eventkalender

Restaurant Alt Lohmar

Winzerfest – Wochen

Am 17.10.2025 starten wir mit leckeren Speisen und ausgewählten Weinen in den Herbst

Winzerfest - Kellerkonzert

Im Rahmen der Winzerfestwochen findet das nächste Kellerkonzert am **18. Oktober um 18:30 Uhr**, unter dem Motto „Weinlieder zum Mitsingen“ statt. Freuen Sie sich auf die Lebenskünstler vom Rhein auch bekannt als das Homburg-Duo.

Wir bitten um rechtzeitige Reservierung für das Konzert!

Inh.: André Decker Tel.: 02246 - 5556 Öffnungszeiten:
Frouardplatz 8 info@alt-lohmar.de Mo-So: 11:30-13:30 Uhr
53797 Lohmar www.alt-lohmar.de Mi-Mo: 17:30 - 21:30 Uhr



Ev. Emmaus-Gemeinde Lohmar

Bezirke Birk, Honrath und Lohmar

Wochenplan

Vom 2. bis 6. Oktober sind wir aufgrund einer IT-Umstellung per Mail nicht erreichbar. Sie erreichen die Gemeindebüros telefonisch zu den u.g. Öffnungszeiten sowie Pfarrerin Barbara Brill-Pflümer unter der 02206-852640 und Pfarrer Oliver Bretschneider unter der 02246-3049856.

Freitag, 3. Oktober

Tag der deutschen Einheit

Honrath:

10 Uhr - Wandertag der Vereinigten Wahlscheider Ortsvereine

Start und Ziel: Peter-Lemmer-Haus; Start von 10 bis 12 Uhr, Strecken mit 6 und 12 km
Erwachsene 2,50 Euro, Kinder kostenlos

Lohmar:

17 Uhr/18 Uhr - Posaunenchorprobe für Anfänger/Fortgeschrittene

18 Uhr Jugendtreff

Samstag, 4. Oktober

Naafbachtal:

14:30 Uhr - ök. Open Air Gottesdienst zu Erntedank - Pfarrerin Barbara Brill-Pflümer, Pfarrer Dieter Scharf und Pfarrer Thomas Weckbecker

mus. Begleitung: Posaunenchor Lohmar

14 Uhr - Fahrdienst ab der Gaststätte „Auf dem Berge“

Sonntag, 5. Oktober

Birk:

10 Uhr - Gottesdienst zu Erntedank mit Abendmahl, Taufe und Kirchkaffee

- Prädikantin Jeanette D'Ans mus. Begleitung: Projektchor unter der Leitung von Wolfgang Reisert

Montag, 6. Oktober

Birk:

15 Uhr - Zwergen-Café (offener Treff für Eltern und Kinder von 2 bis 6 Jahren)

Honrath:

10 Uhr - Intarsien-Kurs

11 Uhr - Qi Gong

17 Uhr - offenes Singen

18:45 Uhr - Fitness-Dance

20 Uhr - Chorprobe O-Ton

Lohmar:

9 Uhr - Sprachkurs für geflüchtete Frauen

Dienstag, 7. Oktober

Birk:

9 Uhr - Männer-Frühstückskreis

Honrath:

9 Uhr - Bastelkreis

9:30 Uhr - Kreativzeit

10 Uhr - Frühstück für Seniorin-

nen und Senioren

19 Uhr - Probe Lumina

Lohmar:

16 Uhr - Leitungsschulung Prävention sex. Gewalt

Mittwoch, 8. Oktober

Birk:

10 Uhr - kath. Frauengemeinschaft Birk

14 Uhr - Elementarer Musikunterricht

Honrath:

10 Uhr - Yoga

10 Uhr - Krabbelgruppe

15 Uhr - Spielgruppe

16:30 Uhr - Gymnastik

18:30 Uhr - Qi Gong

19 Uhr - Frauentreff

Lohmar:

8 Uhr - Dienstgespräch für alle hauptamtlich Mitarbeitenden der Emmaus-Gemeinde

Frauentreff - Ausflug zum Käthe-Kollwitz-Museum in Köln

16:45 Uhr - Chorprobe Kinder- und Jugendchor Lohmar e.V.

19 Uhr - Jugendausschuss

Donnerstag, 9. Oktober

Birk:

9 Uhr - Zwergennest

10:30 Uhr - ZWAR - Englischgesprächskreis

17 Uhr - Kernteam Klimage-recht2035

19 Uhr - Sitzung Bevollmächtigtenausschuss

Honrath:

11:30 Uhr - Yoga

16 Uhr - Spielgruppe

16 Uhr - Stunde der Männer

18 Uhr - JUZE

Lohmar:

9 Uhr - Sitzgymnastik für Seniorinnen und Senioren

9:15 Uhr - Eltern-Kind-Gruppe

11 Uhr - Beratungsbus „Sucht“ des diakonischen Werkes auf dem Kirchplatz

Freitag, 10. Oktober

Birk:

9 Uhr - Zwergennest

14 Uhr - SEB ök. Einkaufsdienst für Seniorinnen und Senioren

Honrath:

8:30 Uhr - Damengymnastik

8:30 Uhr - Schulgottesdienst GGS Wahlscheid - Pfarrerin Barbara Brill-Pflümer

9:15 Uhr - Dienstgespräch

9:30 Uhr - Gymnastik

Lohmar:

10 Uhr - Gottesdienst im Altenheim - Prädikant Axel Röhrbein

17 Uhr/18 Uhr - Posaunenchorprobe für Anfänger/Fortgeschrittene

18 Uhr - Jugendtreff

Sonntag, 12. Oktober

Honrath:

10 Uhr - Frühstück mit Gott und der Welt - Prädikantin Ulrike Lohmann-Lahl und Team;

wir treffen uns im Gemeindehaus Honrath

Lohmar:

10 Uhr - Gottesdienst mit Abendmahl und Kirchkaffee - Pfarrer Oliver Bretschneider

Wer einen Fahrdienst von Birk nach Lohmar wünscht, meldet sich bitte freitags bis 12 Uhr im Gemeindebüro Honrath 02206/900930 oder über emmausgemeinde-lohmar@ekir.de.

Der Gemeindebus Honrath fährt um 9:30 Uhr an der Kirche los. Wer am Naafshäuschen dazu steigen möchte, meldet sich bitte bei Alexander Wanner unter der 01737347660.

Öffnungszeiten der Gemeindebüros:

Birk:

Vorläufig mittwochs von 10 bis 12 Uhr

Telefon: 02246/3424

Honrath:

dienstags, donnerstags und freitags von 10 bis 12 Uhr sowie

dienstags von 15:30- bis 8 Uhr

Telefon: 02206/900930

Lohmar:

Das Gemeindebüro Lohmar bleibt am 9. und 10. Oktober geschlossen. Melden Sie sich gerne per Mail oder über die 02206/900930.

dienstags 10 bis 12 Uhr, mittwochs 15:30 bis 18 Uhr sowie freitags von 10 bis 12 Uhr

Mail: emmausgemeinde-lohmar@ekir.de

In seelsorgerischen Angelegenheiten wenden Sie sich bitte an Pfarrerin Barbara

Brill-Pflümer, Telefon 02206-852640 oder Pfarrer Oliver Bretschneider, Telefon

02246-3049856.

Mehr Informationen auf unserer Website:

www.emmausgemeindelohmar.ekir.de

Erledigung aller Formalitäten

Bestattungshaus

Tag und Nacht erreichbar
0 22 46 - 54 16



53797 Lohmar
Hauptstraße 79
Pützerau 35

Tel.: 0 22 46 - 54 16
Fax: 0 22 46 - 30 34 90 2

mail@bestattungen-arz.de • www.bestattungen-arz.de



Trotz Zinsanstieg

So klappt der Weg ins Eigenheim

Sparen am Standort:
Je weiter entfernt von der Großstadt, desto günstiger
Inserierte Kaufpreise für Eigenheime nach zeitlicher Autofahrtzeit vom Stadtzentrum im Jahr 2020

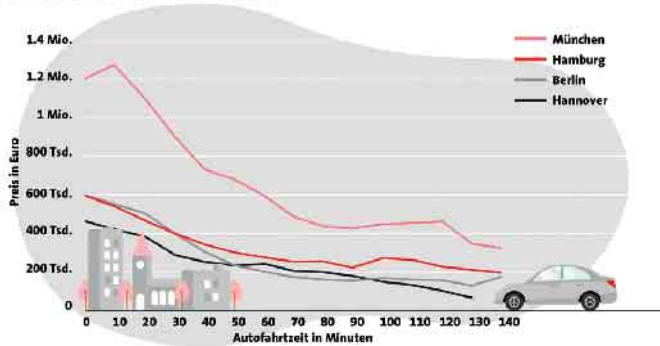

Quelle: empirica-Regionaldatenbank (Basis: value Marktdaten) © LBS 2024

Foto: LBS/akz-o

Die Immobilienpreise sind hoch, die Zinsen gestiegen - der Traum vom eigenen Zuhause rückt für viele, insbesondere für junge Familien, scheinbar in unerreichbare Ferne. Dennoch kann der Einzug in die eigenen vier Wände gelingen. Im Auftrag der LBS hat das Forschungsinstitut empirica untersucht, wie Haushalte mit durchschnittlichem Einkommen trotz der schwierigen Lage heute Eigentum erwerben können. So setzen viele Kaufwillige schlicht auf Verzicht, zum Beispiel bei der Ausstattung oder der Anzahl der Zimmer. Oder sie nehmen bewusst einen größeren Sanierungsbedarf in Kauf, damit das Objekt in der Wunschlage zum Budget passt. Für wieder andere ist es eine Option, statt des angestrebten Hauses zunächst eine Wohnung zu kaufen, die ähnliche Ausstattungsmerkmale bietet wie einen Garten oder einen Balkon.

Weitere Ausweichstrategien

Dann gibt es auch diejenigen, die nach einem Ausflug in die Großstadt, beispielsweise zum Studieren, bewusst wieder in die Heimat auf dem Land zurückkehren. Dort sind die Preise für ein Eigenheim in der Regel umso niedriger, je weiter der Standort von einer Großstadt entfernt ist (siehe Grafik). Sparen können auch diejenigen, die ihren Eltern oder Großeltern das Haus abkaufen - in der Regel zu einem Preis unterhalb des Marktniveaus, sodass sie mit dem gesparten Geld nach ihrem Geschmack modernisieren können. Wer aus Kostengründen eine sanierungsbedürftige Bestandsimmobilie erwirbt, wählt gemäß der Studie je nach Fähigkeit und Zeit eine von zwei Optionen: selbst mit anpacken und durch Eigenleistung die Handwerkerkosten so gering wie möglich halten oder die anstehenden Investitionen erst im Laufe der Jahre tätigen.

gen. Schließlich gibt es auch die Möglichkeit, sich zum Beispiel mit einer Vertrauensperson eine Immobilie zu teilen, aber alleine darin zu wohnen und dem Miteigentümer eine Miete

zu zahlen. Wer ein Haus auf einem Erbpachtgrundstück baut, spart sich die Kosten für den Grundstückskauf und kann das zusätzliche Geld in die Umsetzung seiner Wohnwünsche investieren. (akz-o)

Zukunftssichere Investition in Pflegeimmobilien

OPEN HOUSE: 12.10.2025, 11⁰⁰ - 14⁰⁰

- Kein Verwaltungsaufwand
- Garantierte Miete für 25 Jahre
- Ansehnliche Rendite
- 5 % degressive Abschreibung
- Vorbelegungsrecht

0214 - 206 499 888 www.hkm-m.de

Angaben zum Energieausweis lt. §87 GEG: Bedarfsausweis, gültig vom 30.03.2023, Heizungsart: Fußbodenheizung, Befeuerung: Erdgas leicht, Luftwärme, Baujahr 2023, Energiekennwert: 56,1, Effizienzklasse: B

Bender & Bender Immobilien Gruppe

Haben Sie eine Immobilie für unsere Käufer?

Lohmar + 5 km Umkreis
Kleine Familie sucht in ruhiger Lage ein gepflegtes EFH mit Garten und guter Anbindung an den öffentlichen Schulverkehr, Wfl. ab 140 m².
Preis: offen

Hier geht es zu unserem Wertermittlungs-Tool - einfach scannen und Bewertung starten!

Lohmar
Für einen solventen Kapitalanleger suchen wir ein MFH (ab 3 Wohneinheiten) als Kapitalanlage, gerne mit vorhandenen PKW-Stellplätzen.
Preis: offen

Jetzt online eine Wert-Analyse Ihrer Immobilie anfordern - schnell, unverbindlich und kostenlos! Objektdaten eingeben und loslegen!

www.bender-immobilien.de 0 22 04 / 2 90 49 40

REPARATUR-SERVICE

schnell und zuverlässig

Klein & Söhne GmbH / Steinberg 3 / 53819 NK-Seel.

Haustüraktionen

Holz / Alu Kunststoff

Wir führen Reparaturen an
Fenstern, Haustüren, Rollläden, Innentüren aus.
Tel.: 02247 3641, WhatsApp: 0178 5538518

Festkonzert zum 130-jährigen Bestehen des Kirchenchor St-Cäcilia Neuhonrath

Mit stolz und viel Einsatz feiert der katholische Kirchenchor aus Neuhonrath sein Jubelfest. Dazu lädt er alle Freunde des Chorgesanges zu einem Festkonzert ein. Das Programm umfasst das komplette moderne „Magnificat“ von John Rutter sowie Highlights aus vergangenen Jahren. Mitwirkende unter der Leitung von Stephan Kümmeler sind die Solo-Sopranistin Susanne Siller, das Orchester „Neues Rheinisches Kammerorchester Köln“, Attila Endreffy an Orgel und Klavier, sowie die Sängerinnen und Sänger des Kirchenchores. Das Konzert findet am Sonntag, 26. Oktober, um 17 Uhr (Einlass 16:30 Uhr) in der kath. Kirche St. Bartholomäus in Wahlscheid, Wahlscheider Str. 53a, statt. Der Eintritt ist frei! Mit einer Spende kann das Konzert und Chor unterstützt werden. www.kirchenchor-neuhonrath.de

Ev. Kirchengemeinde Wahlscheid

Gottesdienste
Ev. St. Bartholomäuskirche
4. Oktober
14.30 Uhr - Ökum. Open-Air Erntedank-Gottesdienst am Friedenskreuz in Naafbachtal mit Pfr. Thomas Weckbecker, Pfrin. Barbara Brill-Pflümer und Pfr. Dieter Scharf
5. Oktober
KEIN Gottesdienst in der Ev. St. Bartholomäuskirche
11. Oktober
11 bis 15 Uhr - Kinder-Bibel-Tag für Kids zw. 5 und 12 Jahren, Thema: Erntedank
12. Oktober
10.15 Uhr - Gottesdienst mit Abendmahl mit Pfr. Thomas Weckbecker
Auch in diesem Jahr feiern wir wieder gemeinsam mit der Ev. Emmaus-Gemeinde Lohmar und der Katholischen Kirchengemeinde Sankt Johannes Erntedank-Gottesdienst im Naafbach-

tal. Freuen Sie sich auf musikalische Begleitung durch den Posauenenchor Lohmar und im Anschluss auf ein nettes Beisammensein bei Kaffee und Kuchen mit Unterhaltung durch die Naafbachtaler Stubenhocker. Kommen Sie möglichst zu Fuß oder mit dem Rad, da es nur begrenzte Parkmöglichkeiten gibt. Um 14 Uhr bieten wir einen Shuttle-Service für Senior*innen vom Parkplatz neben der Gaststätte „Auf dem Berge“ an.
Die Woche im Gemeindehaus:
Mo. 6. Oktober
11 Uhr - Baby-Massage
16 Uhr - Jugendtreff
19 Uhr - Kreativ-Treff
Di., 7. Oktober
9 Uhr - Peking
10.45 Uhr - Peking
16.45 Uhr - KU
18 Uhr - KU
Do., 8. Oktober
15 Uhr - Seniorentanztreff
19.45 - Bartholomäus-Chor

Fr., 9. Oktober
16 bis 17.30 Uhr - Probe Jugendband
Unsere Mini-Clubs treffen sich nach Absprache
Di. um 9 Uhr, Mi. um 10 Uhr, Do. um 9 Uhr sowie Fr. um 9 und 16 Uhr
Erreichbarkeiten:
Gemeindebüro

Nicole Swerbinka
Mo, Di, Fr 9 bis 12 / Do 15 bis 19 Uhr / Mi. geschlossen
Tel.: 02206-5035
Mail: wahlscheid@ekir.de
Pfr. Thomas Weckbecker
Tel.: 02206.1377
Mail: thomas.weckbecker@ekir.de



Fischer
+ Sohn

BESTATTUNGEN

abitio

BESTATTUNGSHAUS

„Begegne dem,
was auf dich zukommt,
nicht mit Angst,
sondern mit Hoffnung.“

Andreas Höller Bestattermeister Franz von Sales

Wahlscheid
Seelscheid
Neunkirchen
Much

Wahlscheider Str. 38 02206/9115810
Breite Str. 31
Friedhofsweg 1
Dr.-Wirtz-Str. 6

Wir geben ihrer Trauer Ort und Zeit,
eigene Trauerhalle und Raum für Abschiednahme
www.abitio.de

360°

Besichtigung unserer Bestattungshäuser

über
150

positive
Google Bewertungen

20

Stadtecho Lohmar | 23. Jahrgang | Nr. 39 | Freitag, 03. Oktober 2025 | Kw 40



Herbstlich dekorieren für Erntedank

Seit über 1.700 Jahren wird hierzulande das Erntedankfest gefeiert. Nach katholischer Regel immer am ersten Sonntag im Oktober - der evangelische Brauch sieht vor, dass das Fest stets am ersten Sonntag nach dem Michaelstag am 29. September zelebriert wird. Der besondere Tag liegt also nicht zwangsläufig im drittletzten Monat. 2025 ist es jedoch einhellig der 5. Oktober.

Sowohl evangelische als auch katholische Gläubige drücken an diesem Tag ihren Dank gegenüber Gott für eine gute Ernte aus. Selbst für Menschen, die nur noch wenig Verbindung zur Kirche haben, ist dieser Feiertag etwas besonders und zählt zu den drei großen Festtagen - wie auch Weihnachten und Ostern - an denen sie an einem Gottesdienst teilnehmen. Besonders der festlich geschmückte Altar mit Ähren, Broten, Kürbissen und vielem mehr lockt die Deutschen dann in die Gemeinden - viele spenden zudem speziell an diesem Tag für Menschen, denen es an Nahrung, Kleidung oder anderen wesentlichen Dingen fehlt. Auch die eigenen Vierwände dekorieren die Menschen hinsichtlich des Erntedankfests - um den Herbst mit all seiner Fülle zu genießen. Kürbisse sind nun Verkaufsschlager. Sie werden vor den Haustüren kunstvoll arrangiert, Familien mit Kindern schnitzen zu Halloween (am 31. Oktober) gruselige Grimassen daraus und kleine Dekokürbisse zieren die festliche Tafel für den Familienbrunch zum 5. Oktober. Ebenfalls einen großen Auftritt haben die Gaben des eigenen Gartens. Zweige der Hagebutte,

die Ähren der Ziergräser, die letzten Blüten der Dahlien - sie alle machen sich in einem lockeren Strauß für den gedeckten Tisch wunderbar. Wer in der Nähe einen Esskastanienbaum findet, kann auch hier einen Zweig stibitzen und in das Arrangement integrieren. Für Fülle und herbstliche Farben sorgen auch die pompösen Dolden der Hortensien: Herrlich für elegante Sträuße oder einen herbstlichen Türkranz. Aber Vorsicht: Bitte nicht zu viel schneiden. Die Initiative Magical Hydrangea, ein Zusammenschluss europäischer Hortensien-Züchter, empfiehlt, den Hauptschnitt der Hortensien erst im Frühjahr vorzunehmen und für Dekorationen möglichst schonend vorzugehen. Denn die Bauernhortensien legen bereits die Knospen für das nächste Jahr an - unter den alten Dolden, die wiederum als Schutz gegen Frost dienen. Daher ist es wichtig, bewusst Zweige auszuwählen, die im hinteren Bereich und nicht zu nah beieinander liegen - um die Gefahr zu minimieren, im kommenden Sommer eine unschöne Lücke in der Hortensie zu haben. Ein Jahr später wird sie sich aber bereits wieder gefüllt haben - also keine Sorge! Beachtet man diesen Hinweis, können Hortensien wunderbar in die herbstlichen Deko-Ideen integriert werden. Mit ihren warmen Farben und der schönen Blütenstruktur bieten sie sich hierfür perfekt an und machen jede Feier zu einem Fest.

Weitere Informationen zur Hortensienpflege gibt es auf <https://magicalhydrangea.com/de/pflege-hortensien/>. Magical Hydrangea



Für die Erntedanktafel kann man aus der Fülle der Natur schöpfen: Esskastanienzweige und Hortensien machen sich wunderbar zusammen in einer Vase. Der herbstliche Kürbis wirkt zwischen dem eleganten Geschirr wie ein Kunstwerk. Foto: Magical Hydrangea



PLAMECO
SPANNDECKEN

morgen schöner wohnen

Die 4-Säulen einer Spanndecke

- Schöne Optik • Beleuchtung
- Weiche Akustik • IR-Heizung

Plameco live Erleben
Immer für Sie vor Ort!
Dienstags von 14:00 - 18:00 Uhr
Freitags von 11:00 - 15:00 Uhr

Plameco Spanndecken
Frankfurter Str. 493
51145 Köln Porz-Urbach
☎ 0176-56056949
plameco.de/koeln

Komm vorbei!

* Außerhalb der gesetzlichen Öffnungszeiten, keine Beratung, kein Verkauf!

Ruf an oder komm in die Ausstellung



parku-flex

**LAGERVERKAUF
BODENBELÄGE
IN HENNEF**

Verkauf: Mo. - Fr. 14:00 - 18:00 Uhr
Samstag 10:00 - 15:00 Uhr



Parkett | Kork | Laminat | Vinyl

GROSSE AUSWAHL AN QUALITÄTSBÖDEN AUS ÜBERPRODUKTIONEN UND SONDERPOSTEN.

Bangkirai-Terrassendielen
in 1A-Qualität

CLIC-Vinyl ab € 19,95/qm
Holz- und Steindekore verfügbar



parku-flex Lambertz GmbH | Hossenberg 3 | 53773 Hennef
Telefon: 02242 / 91 555 93 | www.parku-flex.de

Die nächste Ausgabe erscheint am:
Freitag, 10. Oktober 2025
Annahmeschluss ist am:
06.10.2025 um 10 Uhr

RAUTENBERG MEDIA Zeitungspapier –
PEFC & FSC:
Made of paper awarded the EU Ecolabel
LIC no. NOR/011/002, supplied by Norske Skog

IMPRESSUM

STADTECHO LOHMAR

HERAUSGEBER, DRUCK UND VERLAG

RAUTENBERG MEDIA KG
Kasinostraße 28-30 • 53840 Troisdorf
HRA 3455 (Amtsgericht Siegburg)
USt-ID: DE214364185
Komplementär: Dr. Franz-Wilhelm Otten
Tel. 02241 260-0
willkommen@rautenberg.media

Verantwortlich gemäß § 18 Abs. 2 MStV:
Nathalie Lang und Corinna Hanf
Verantwortlich für den Anzeigenteil:
Dunja Rebinski

VERANTWORTLICH FÜR DIE SEITEN DER STADT LOHMAR

Die Bürgermeisterin
Rathausstraße 4 • 53797 Lohmar
Fon +49 (0) 2246 15-0
rathaus@lohmar.de

Redaktion:
Elke Lammerich-Schnackertz
presse@lohmar.de
Fotos: Stadt Lohmar

ERSCHEINUNG wöchentlich

RUBRIKWEISE

INHALTLICHE VERANTWORTUNG

Politik (Mitteilungen der Parteien):

CDU	Florian Schröder
SPD	Sandra Marxmeier
FDP	Bernhard Riegler
UWG	Benno Reich
Bündnis 90 / Die Grünen	Horst Becker

Die inhaltliche Verantwortung für die Beiträge in den oben genannten Rubriken liegt bei den jeweils benannten Personen bzw. Institutionen. Die Redaktion nimmt keine inhaltliche Prüfung dieser Beiträge vor.

Verteilung & rechtliche Hinweise

Kostenlose Hauszustellung in Lohmar. Keine Zustellgarantie. Einzelheft: 5,00 € zzgl. Porto (Bestellung über die Herausgeberin). Geschützte Warenzeichen sind meist nicht gesondert gekennzeichnet; fehlende Hinweise begründen kein Nutzungsrecht. Namentlich gekennzeichnete Beiträge geben nicht zwingend die Meinung der Redaktion wieder.

Pressematerial & eingesandte Inhalte

Eingesandtes Material wird nicht zurückgesandt. Ein Anspruch auf Veröffentlichung besteht nicht. Die Einreichenden haften für Inhalte, Richtigkeit und vollständige Quellenangaben. Mit der Einreichung wird Rautenberg Media ein einfaches Nutzungsrecht zur Veröffentlichung in Print- und Onlinemedien eingeräumt – auch für Bildmaterial. Die Einreichenden garantieren die Rechteinhaberschaft und stellen Rautenberg Media von Ansprüchen Dritter frei. Bei versehentlichem Weglassen von Namens- oder Quellenangaben verzichten sie auf daraus entstehende Ansprüche. Fremdbeiträge erscheinen auf Verantwortung der jeweiligen Einreichenden. Die Redaktion wählt aus und bearbeitet, übernimmt aber keine Haftung für Inhalte.

KONTAKT

MEDIENBERATERIN

Sarah Demond
Fon 02241 260-134
s.demond@rautenberg.media

VERTEILUNG

Regio Presse Vertrieb GmbH
mail@regio-pressevertrieb.de
regio-pressevertrieb.de

VERKAUF Fon 02241 260-112
verkauf@rautenberg.media

REDAKTION Fon 02241 260-250 /-212
redaktion@rautenberg.media

RAUTENBERG MEDIA ONLINE
rautenberg.media



PRIVATE & GESCHÄFTLICHE KLEINANZEIGEN

ONLINE BESTELLEN

www.rautenberg.media/kleinanzeigen

Gesuche

Kaufgesuch

Kaufe Klaviere, Weine & Cognac
Achtung sofort Bargeld für Näh-/Schreibmaschine, Bücher, Tischwäsche, Rollatoren, Zinn, Tafelsilber, Münzen, Modeschmuck, Pelze, Armband-/Taschenuhren, Bekleidung D/H! Kaufe alles aus Wohnungsaufflösung. Gerne machen wir Ihnen ein seriöses Angebot Tel.: 0171-3991619 Hr. Braun

Rund ums Haus

Sonstiges

Renovierarbeiten rund ums Haus
wie z.B. Fliesen legen, Malerarbeiten, Tapezieren, Badezimmer erneuern, Zäune legen, Pflaster erneuern und Gartenarbeit. Tel.: 01578 71 517 34

Sammler

Sammler sucht!

Antik-Trödel-Kurioses, Handtaschen, Silberbesteck, Römerglas, Bleikristall, Briefmarken, Schallplatten, Blechspielzeug, Märklin, Bronze-/Porzellanfiguren, Teppiche, Gemälde, Militaria, Ferngläser, Streichinstrumente, Uhren aller Art, Schmuck, Silber/Goldmünzen, Zahngold. M.Kierpacz 0174 3698139

Angebote

Vermietungen

Wohnung /-en

Much Niederwahn

Wohnung in Mehrfamilienhaus (Obergeschoss), 110qm, zu vermieten. In gleicher Lage Apartment im Erdgeschoss, 60 qm², beide Wohnungen mit Carport und ab Oktober zu vermieten. Weitere Infos und Kontaktaufnahme: Tel. 02245 / 714



AUTO & ZWEIRAD

Wir kaufen Wohnmobile + Wohnwagen

Tel.: 03944-36160 www.wm-aw.de
"Wohnmobilcenter Am Wasserturm"

Familien

ANZEIGENSHOP



Für alles was wirklich zählt!
shop.rautenberg.media



UMZÜGE

NAH-FERN-INTERNATIONAL-ÜBERSEE

UMZÜGE DUVE

Tel.: 022 41 / 6 43 13
www.umzuege-duve.de

Verpackung-Montage aller Systeme
Küchenmontage-Änderungen-Lagerung
Komplettservice-Möbelaufzug

Suche

renovierungsbedürftige

Wohnung

zum Kauf von Privat.

Tel.: 0151/50 60 96 73



Zahle Bares für Wahres Kaufe

Alle Pelze & Antiquitäten,
Teppiche, Schmuck,
Münzen, Kristall, alte
Möbel, Briefmarken,
Bücher, Bekleidung,
Näh-Schreibmaschine,
Porzellan, Schallplatten,
Gemälde, etc.
Seriöse, deutsche Firma!
Tel. 0178/1513151

FENSTERPUTZER

☎ 0 22 41-40 41 84 + 01 71-57 43 954

Für privat oder geschäftlich. www.fensterputzer-mielke.de

TERRASSENREINIGUNG & EINFahrTEN WINTERGÄRTEN & VORDÄCHER

☎ 02241 404184 + 0171 5743954 • www.fensterputzer-mielke.de

Porsche 911 von privat für privat gesucht -
bitte alles anbieten! Tel. 0178 / 1513151



LAGERHALLEN

GERHARDS
UMZÜGE & LAGERHAUS

- Lagerung / Lagerbox / Selfstorage
- Küchen- und Möbel Montage
- Fullservice (Ein- und Auspacken)
- National und International

Conrad-Röntgen-Str. 6-8 • 53773 Hennef • Telefon: +49 (0)2242 / 84 67 4
www.umzuege-gerhards.de

KLEINANZEIGEN
PRIVAT & GESCHÄFTLICH
ONLINE BESTELLEN

rautenberg.media/kleinanzeigen

Ihre private*

KLEINANZEIGE

bis 100 Zeichen

in dieser Zeitung

ab **6,99€**

*gewerbliche Kleinanzeige ab 13,99 €

RAUTENBERG MEDIA



Der Garten- und Landschafts- und Sportplatzbau

Eine junge und innovative Branche



Bei der kunstvollen Verlegung von Pflastersteinen für Wege oder kleinere Plätze ist Teamarbeit und Handwerkskunst gefragt. Foto: AuGaLa/Jonas Nelke

Viele, vor allem junge Menschen, stellen sich unter einem klassischen Gärtner bzw. einer Gärtnerin immer noch den freundlichen Herrn oder die Dame mit grüner Schürze und Strohhut vor. Das ist verständlich, denn so werden diese ja meist in Kinderbüchern und Filmproduktionen dargestellt. Aber dieses Bild des Gartenbaus stimmt schon lange nicht mehr, da es sieben verschiedene Fachrichtungen gibt. Die meisten jungen Menschen entscheiden sich aktuell für eine Ausbildung zur Gärtnerin/ zum Gärtner mit der Fachrichtung Garten- und Landschaftsbau. Statt Strohhut und Schürze sind hier verschiedenste Baumaschinen und Werkzeuge gefragt, technisches Verständnis und intensive Teamarbeit. Rund 3.000 junge Frauen und Männer starten jedes Jahr in Deutschland eine Ausbildung im Garten- und Landschaftsbau (GaLaBau). Das Arbeitsspektrum ist äußerst vielfältig und reicht vom privaten Garten über die Gebäudebegrünung sowie Anlage und Pflege von Sport- und Spielplätzen bis hin zum öffentlichen Grün der Städte und Gemeinden. Thomas Wiemer vom Ausbildungsförderwerk Garten-, Landschafts- und Sportplatzbau e. V. (AuGaLa): „Der GaLaBau gilt als eine der innovativsten Sparten im grünen Bereich. Unsere Branche setzt auf Digitalisierung, Automatisierung und smarte Technologien und ist auch deshalb bei jungen Menschen gefragt.“

Interessant für Digital Natives

Als „Digital Natives“ bezeichnet man Personen, die in der digitalen Ära aufgewachsen sind und von klein auf mit digitalen Technologien vertraut sind. Der Begriff beschreibt die natürliche Affinität und Kompetenz dieser jungen Menschen im Umgang mit Computern, Internet und anderen digitalen Geräten. Thomas Wiemer: „Diese Generation findet im GaLaBau ein passendes Spielfeld. Unsere Fachbetriebe arbeiten beispielsweise in der Gartenpflege mit Sensoren, die Bodenfeuchte, Nährstoffgehalt und Pflanzenwachstum in Echtzeit überwachen. Per App werden automatisierte Bewässerungssysteme und Mähroboter gesteuert.“ Solche innovativen Verfahren sind auch wichtig für die Anpassung an den Klimawandel und bieten ganz nebenbei Vorteile zur Verbesserung der Effizienz und Nachhaltigkeit des GaLaBaus. Für die Gartenplanung und vor allem zur Visualisierung für die Kundinnen und Kunden ist spezielle Software, Virtual Reality und 3D-Modellierung im Einsatz. Bei der Pflasterung von größeren Flächen werden Maschinen genutzt, die körperlich schwere Arbeiten erleichtern. Der GaLaBau arbeitet heute mit modernster Technik - sei es Künstliche Intelligenz bei der Kundenberatung und für die Planung, Flugroboter für die Vermessung, die mobile Datenerfassung auf der Baustelle oder auch das Online-Berichtschrift für Auszubildende.

Attraktiv und zukunftssicher

Die Zahl der Auszubildenden bleibt trotz allgemeinem Rückgang in anderen Branchen im GaLaBau stabil und liegt weiterhin auf hohem Niveau. Bewerberinnen und Bewerber kennen die Gründe für die Attraktivität des Berufs: Die Arbeit ist abwechslungsreich und bietet für verschiedenste Interessen von kreativer Gestaltung über handwerkliche Aufgaben bis hin zu technikgestützten Prozessen viele Themen. Die meisten Nachwuchskräfte schätzen auch, dass sie eigene Ideen einbringen können und direkt erleben, wie ihre Arbeit das Umfeld gestaltet und verbessert. Vielfältige Gärten, begrünte Städte und nachhaltige Gewerbeflächen machen den GaLaBau längst gesellschaftlich relevant und sinnstiftend. Die Branche ist auch in Themen der Klimaanpassung und Umweltschutz mehr denn je gefragt, so dass der Fachkräftebedarf weiter steigt. Thomas Wiemer: „Aus einer aktuellen Befragung unter unseren Auszubilden-

den wissen wir, dass mehr als 40 Prozent unserer zukünftigen Fachkräfte durch Familie und Freunde auf die Ausbildung zur Landschaftsgärtnerin beziehungsweise zum Landschaftsgärtner gekommen sind. Etwa ein Viertel hat sich aufgrund von Praktika, früheren Tätigkeiten oder eigenen Erfahrungen für die Ausbildung entschieden.“ Darüber hinaus informiert das AuGaLa auf Ausbildungsmessen, an Schulen und über soziale Medien. Thomas Wiemer: „Der GaLaBau ist eine vielseitige und nachhaltige Branche, die jungen Menschen attraktive Ausbildungs- und Karrierechancen bietet. Die Kombination von Natur und Technik sowie die Möglichkeit, aktiv zum Umwelt- und Klimaschutz beizutragen, machen den Beruf besonders zukunftsfähig und spannend.“ Ausführliche Informationen zum abwechslungsreichen landschaftsgärtnerischen Beruf sowie Praktikums- und Ausbildungsstellen gibt es auch auf www.landschaftsgaertner.com. (AuGaLa)



WIR SUCHEN DICH

für unsere Zeitung
StadtEcho Lohmar als

Reporter (m/w/d)

zum **nächstmöglichen Termin**
auf **Honorarbasis** als **freien Mitarbeiter**

DU HAST

- Freude am Verfassen von Werbetexten und redaktionellen Berichten
- Interesse an lokalen Veranstaltungen, Kultur, Sport & Brauchtum
- Kenntnisse im Umgang mit Internet und PC
- eine Digitalkamera
- Ortskenntnisse

DU BIST

- aufgeschlossen, aktiv und zuverlässig
- sicher im Umgang mit der deutschen Sprache
- motorisiert

Wir freuen uns darauf DICH kennen zu lernen!

Bewerbungen bitte per E-Mail an:
Denis Janzen | karriere@rautenberg.media
Stichwort: Reporter StadtEcho Lohmar (m/w/d)

Warum lange suchen?

Finden Sie Ihre neuen günstigen
Strom- und Gastarife direkt bei uns!



**Kommen Sie vorbei:
Vom 09.-11.10. sind wir auch
vor dem Bürgerzentrum Birk
mit einem Infostand für Sie da!**

Stadtwerke Lohmar
Meine Energie.

www.stadtwerke-lohmar.de