

Mitteilungsblatt

MIT AMTLICHEN BEKANNTMACHUNGEN DER GEMEINDEN INDEN & LANGERWEHE

Inden Langerwehe

18. Jahrgang Samstag, den 25. Februar 2023 Woche 8 / Nummer 4 Alle 14 Tage in Ihrem Briefkasten



Berger & Schwarz
Bedachungen
Ihr Dachdeckermeisterbetrieb.

Steildach | Flachdach | Holzbau
Energetische Sanierungen | Reparaturservice
Kranverleih

Bundesstraße 3a | 52379 Langerwehe
02423 4067 012
Jean-Marie Berger 0179 9106 152
Christian Schwarz 0177 4662 709
www.berger-schwarzbedacht.de
bedacht@berger-schwarz.de

mode **bigaré**

Das Frühjahr kommt mit viel Farbe! Schauen Sie mal rein

Hauptstraße 89 • 52379 Langerwehe
Tel.: 0 24 23 - 91 99 144
Mail: mail@bigare.de • Web: www.bigare.de



Durchgang Florastraße-Martinstraße: Vor genau 100 Jahren (1923) wurde die Martinstraße als erste Siedlung in Langerwehe für Mitarbeiter der Brikettfabrik Lucherberg, später Rheinbraun und RWE, erbaut.
Foto: Norbert Breuer

ESSER-NOBIS
TRANSPORTE-ERDBAU

Ihr zuverlässiger Partner für:

- Kies • Mutterboden
- Sand • Ladekran

Industriestr. 22 • 52459 Inden
esser-nobis@freenet.de
Telefon: 0 24 28 / 95 84 749
Telefax: 0 24 28 / 37 53

HELLA HECK
Physiotherapeutin
Fitness pur!

- manuelle Lymphdrainage
- manuelle Therapie
- Massage
- Krankengymnastik
- Elektrotherapie
- KG Neuro

Termine nach Vereinbarung
Mo-Fr. v. 8-21 Uhr

Hauptstraße 200 • 52379 Langerwehe
Telefon: 0 24 23 / 56 47

Tel.: 02423-6355

COF
COFFEE-FITNESS

Das exklusivste & modernste Studio in der Region
www.cof-fitness.de

Diane's
Kampstrasse 7
52459 Inden-Lamersdorf
Tel.: 02465/304418
www.dianes-hairstyling.de

Hairstyling
Inh. Diane Dollen

Dienstags bis 21.30 Uhr
u. donnerstags bis 20 Uhr geöffnet!

Das Team von Diane's Hairstyling freut sich auf ihren Besuch!

Sanitär Heizung Klima
Norbert Greven
Sanitär- und Heizungstechnik
Meisterbetrieb

Siefstr. 7
52382 Niederzier-Oberzier
Tel.: 02428 8092530
Fax: 02428 9059146
Mobil: 0160 960 600 80
www.norbert-greven.de - info@norbert-greven.de

STIHL
STIHL Fachhändler

Gartentechnik Jansen GmbH
Oberstr. 14 • 52459 Inden
Tel. 02423-40 89 190
info@gartentechnik.nrw
www.gartentechnik.nrw

Gartenbau kreativ
Stefan Jansen

Oberstr. 14 • 52459 Inden
Tel.: 02423 / 40 45 690
Mobil: 0170 / 907 3663
www.gartenbau-stefanjansen.de



Herausgeber und verantwortlich für den Inhalt der amtlichen Bekanntmachungen für die Gemeinde Inden: Gemeindeverwaltung Inden, Bürgermeister Stefan Pfenning, Rathausstraße 1, 52459 Inden. Verantwortlich für sonstige amtliche Veröffentlichungen sind die bekanntmachenden Behörden. Erscheinungsweise vierzehntäglich samstags. Das Mitteilungsblatt Inden & Langerwehe kann bei Rautenberg Media (02241 260-380) oder der Gemeinde Inden im Einzelbezug bestellt werden (2,00 Euro zzgl. Versand). In unaufschiebbaren Fällen wird außerhalb des normalen Erscheinungstermins ein Sonderdruck herausgegeben.

Sitzungen

Im Ratssaal der Gemeinde Inden, Rathausstr. 1, finden um 18.00 Uhr folgende öffentliche Sitzungen statt:

Mittwoch, 08.03.2023 Sozial-, Sport-, und Kulturausschuss

Donnerstag, 09.03.2023: Hauptausschuss

Weitere Informationen zu den Tagesordnungspunkten entnehmen Sie

bitte dem Internetangebot der Gemeinde Inden unter www.gemeinde-inden.de in der Rubrik Politik/Sitzungsdienst oder dem Bekanntmachungskasten am Rathaus. Sie können zudem Informationen beim Sitzungsamt kostenlos, formlos schriftlich per E-Mail oder unter der Telefonnummer 02465/3961 anfordern.

Der Kreis Düren informiert:

Kreis berät in Inden über gesetzliche Betreuung und Vorsorgevollmachten

Die Betreuungsbehörde des Kreises Düren bietet regelmäßige Sprechstunden zur gesetzlichen Betreuung, Vorsorgevollmachten und Patientenverfügung in den Räumlichkeiten der Gemeindeverwaltung an. Natalya Henschenmacher, Mitarbeiterin der Betreuungsbehörde des Kreises Düren, berät sie dazu und zu allen Fragen rund um die gesetzliche Betreuung gern, und zwar vertraulich, neutral und kostenlos,

denn einige formale Besonderheiten gilt es bei der Vorsorge zu beachten. Eine Anmeldung ist erforderlich.

Beratungsort: Gemeindeverwaltung Inden, Rathausstr. 1

Anmeldung bitte unter Telefon 02465/3930 - Frau Esser oder 02465/39-50 - Frau Wacker

Termine: 23.03.2023, 15.06.2023, 28.09.2023; jeweils donnerstags 10:00 bis 12:00 Uhr

Die Einreichungsfrist endet am 05. März 2023

Verleihung des Ehrenpreises für Soziales Engagement und des INDELAND-Preises 2023

Die Bereitschaft zum freiwilligen Engagement im Kreis Düren hält stetig an. Die Vielfältigen Einsatzfelder des ehrenamtlichen Engagements wie beispielsweise in der Kinder-, Jugend- und Seniorenarbeit wie auch in den Vereinen bereichern den Zusammenhalt im Kreis Düren. Nur gemeinsam können wir die großen Herausforderungen der Zukunft bewältigen. Mit der Errichtung der Ehrenamtsbörse beim Kreis Düren konnten bereits zahlreiche Erfolge beim Zusammenführen von Ehrenamtler*innen und den Handlungsfeldern herbeigeführt werden. Um die Leistungen der vielen Ehrenamtler zu würdigen, wird auch im kommenden Jahr wieder der Ehrenpreis für Soziales Engagement ausgelobt.

Mit dem Ehrenpreis für Soziales Engagement sollen Personen, Gruppen oder Vereine, die sich ehrenamtlich/unentgeltlich über einen längeren Zeitraum durch herausragende, vorbildliche Leistungen im sozialen Bereich engagiert haben, öffentlich herausgehoben und geehrt werden.

In Ausnahmefällen können auch herausragende Einzelleistungen geehrt werden.

Vorschläge zum Ehrenpreis können eingereicht werden von Organisationen, Vereinen und Kommunen sowie von einzelnen Bürgerinnen und Bürgern des Kreises Düren.

Darüber hinaus wird im Rahmen der Ehrenpreisverleihung für Soziales Engagement der INDELAND-Preis ausgelobt. Mit diesem Preis werden Personen, Gruppen oder Vereine geehrt, die sich im Indeland (Stadt Eschweiler, Stadt Jülich, Stadt Linnich, Gemeinde Inden, Gemeinde Aldenhoven, Gemeinde Langerwehe, Gemeinde Niederzier) ehrenamtlich/unentgeltlich engagiert oder durch eine besonders herausragende Leistung im Indeland verdient gemacht haben. Auch hierfür sind alle Organisationen, Vereine, Kommunen, Bürgerinnen und Bürger aufgerufen, Vorschläge einzureichen.

Die Bewerbung zum Ehrenpreis für Soziales Engagement und INDELAND-Preis sollte über die Seite des Kreises Düren unter www.kreis-dueren.de/ehrenpreis erfolgen. Sofern die Bewerbung online nicht möglich ist, kann auch ein formloses Schreiben per Mail mit folgenden Inhalten an h.hillebrandt@kreis-dueren.de gesandt werden:

Name, Anschrift, Telefonnummer, E-Mail Adresse der/des Vorschlagenden
Name, Anschrift, Telefonnummer, E-Mail Adresse der/des zu Ehrenden (Person/Gruppe/Verein/Institution)

Ausführliche Darstellung der ehrenamtlichen Tätigkeit der/des zu Ehrenden

Einsendeschluss für die Vorschläge ist der 5. März 2023.

Im Rahmen der Feierstunde werden die einzelnen Ehrenpreisträger/-innen durch den Landrat bzw. Geschäftsführer der Entwicklungsgesellschaft indeland GmbH geehrt und erhalten als Dankeschön für ihr vorbildliches Engagement einen Geldpreis (250 €) und eine Urkunde. Die Auswahl der einzelnen Ehrenpreisträger/-innen trifft eine unabhängige Jury, bestehend aus dem Landrat und Vertretern der Kreistagsfraktionen. Der Rechtsweg ist ausgeschlossen.

Abschließend wird auf die Datenschutzrichtlinien des Kreises Düren hingewiesen. Diese stehen unter www.kreis-dueren.de/datenschutz zur Verfügung.

Der Kreis Düren informiert:

Veranstaltungen der Wirtschaftsförderung Kreis Düren:

Mi. 15.03.2023

9.00 - 17.00 Uhr

GründungsSPRECHTAG

Ort: Technologiezentrum Jülich, kostenfrei

Anmeldung Kreis Düren - Wirtschaftsförderung

02421/2210-61211

Mi., 22.03.2023

13.00 - 16.00 Uhr

EXISTENZIA

Ort: Kreishaus Düren, Kosten: 40,00 Euro

Anmeldung: www.gruenderregion.de

Tel. 0241/471-130

Do., 30.03.2023

10.00 - 17.00 Uhr

Patentsprechtag - in Kooperation mit der AGIT

Ort: Kreishaus Düren, kostenfrei

Anmeldung: d.pollin@agit.de

Tel. 0241/963-1028

AMTLICHE BEKANNTMACHUNGEN

Rheinisches Revier an Inde und Rur informiert:

Infoveranstaltung „Was kann Leader“



**Rheinisches Revier
an Inde und Rur**

Das Regionalmanagement der LEADER-Region im Rheinischen Revier lädt wieder zu Infoveranstaltungen zum Förderprogramm ein.
Am Freitag **10.03.2023 um 15:00 Uhr online**, der Link ist auf www.inde-rur.de zu finden.

Am Montag **13.03.2023 um 18:00 Uhr** im Ludwig Gall Haus in **Aldenhoven**, Alte Turmstr. 66.

Am Dienstag **14.03.2023 um 18:00 Uhr** im Bürgerhaus Niederzier, Kölnstr. 46, Niederzier, Zufahrt über Grünstr.

Was kann und soll mit dem Förderprogramm in der Region bewirkt werden? Wer kann Fördergelder erhalten? Was muss ich tun, um sie zu bekommen? Diese und andere Fragen werden beantwortet, um Sie sicher auf den Weg zu einem erfolgreichen Förderantrag zu geleiten. Bis zum 25.04.2023 können wieder Projektideen eingereicht werden. Eine vorherige Beratung durch das Regionalmanagement ist erforderlich. Kontakt: leader@inde-rur.de.



Frühbeet der Ideen

Diamantene Hochzeit

Die Eheleute Matthias und Anita Johnen, geb. Lohr, Auf der Komm 4, 52459 Inden-Frenz, feiern am 01.03.2023 das Fest der Diamantenen Hochzeit.

Die Gemeinde Inden gratuliert herzlich!

ENDE AMTLICHE BEKANNTMACHUNGEN



**Heimsauna
Ausstellung!**
Element + Blockbohle
Gerne auf Maß gebaut!

graafen seit 1905
Talstraße 60-68, 52249 Eschweiler
info@graafen.de ☎ 02403 87480

Außen- und Innensaunen - Katalog gratis!

**Ihr Experte für die
Grundstücksentwässerung**

- Anschluss an die öffentliche Kanalisation
- Reparatur und Sanierung
- Kanal TV und Ortung
- Rückstauschutz
- Entwässerungsplanung
- Beratung im Versicherungsfall

Feucht & Roentgen GmbH

Konkordiastraße 13
52249 Eschweiler

Tel.: 02403 - 830 27 27
Fax: 02403 - 830 27 20

Info@feucht-roentgen.de
www.feucht-roentgen.de

**GÜTEZEICHEN
KANALBAU**

**Kostenlose
Beratung
vor Ort!**

Fragen zur Verteilung?

HERR SIEVERS · FON 02423 947928
alois@sievers-langerwehe.de

www.regio-pressevertrieb.de **REGIO** PRESSE VERTRIEB GmbH
Die Zeitungszustellgesellschaft der RAUTENBERG MEDIA KG

• pünktlich • zielgerichtet • lokal

STIHL

- STIHL Fachhändler
- 180 m² Shop
- 100 m² Werkstatt
- alle Marken

UNSERE LEISTUNGEN:

- Werkstatt für alle Marken
- Reparaturen / Service / Ersatzteile
- Meisterwerkstatt
- Montage / Installation
- Verkauf / Fachliche Beratung
- Vorführungen / Testgelände
- Vor Ort Service / Abholung
- Marken: Gardena, Bosch, Felco usw.

WERKSTATT:

- alle Marken / alle Fabrikate



Frühjahrsangebot:
alle Rasenmäher -20%

Gartentechnik Jansen GmbH

Oberstr. 14 • 52459 Inden • Tel. 02423 - 40 89 190
info@gartentechnik.nrw • www.gartentechnik.nrw

Öffnungszeiten:
Montag - Freitag: 08:30 - 13:00 Uhr 14:00 - 17:30 Uhr
Samstag: 09:00 - 16:00 Uhr



Herausgeber und verantwortlich für den Inhalt der amtlichen Bekanntmachungen für die Gemeinde Langerwehe: Gemeindeverwaltung Langerwehe, Bürgermeister Peter Münstermann, Schönthaler Straße 4, 52379 Langerwehe. Verantwortlich für sonstige amtliche Veröffentlichungen sind die bekanntmachenden Behörden. Erscheinungsweise vierzehntäglich samstags. Das Mitteilungsblatt Inden und Langerwehe kann bei Rautenberg Media (02241 260-380) oder der Gemeinde Langerwehe im Einzelbezug bestellt werden (2,00 Euro zzgl. Versand). In unaufschiebbaren Fällen wird außerhalb des normalen Erscheinungstermins ein Sonderdruck herausgegeben.

Anschaffung eines neuen Fahrzeugs für den Winterdienst

Die Gemeinde hat für den Bauhof ein neues Fahrzeug angeschafft. Es handelt sich um einen sogenannten „Kommunalschlepper“. Dieser kann mit verschiedenen Anbaugeräten für den Winterdienst, aber auch für zahlreiche Rückschnitts-, Pflege-, Hub- und Transportarbeiten ausgestattet werden. Hierdurch werden wir zukünftig in der Lage sein, den überwiegenden Teil der am Bauhof anfallenden Tätigkeiten in Eigenregie durchzuführen. Aufgrund der Vielzahl der möglichen Anwendungen und Kombinationsmöglichkeiten wird eine deutlich höhere Effektivität und Auslastung gegenüber dem Vorgängerfahrzeug erwartet. Dadurch werden sich die Gesamtkosten erheblich reduzieren lassen, da viele Tätigkeiten nicht durch Fremdunternehmer, sondern durch unsere eigenen Mitarbeiter durchgeführt werden können.

Auch wenn sich der Winter langsam dem Ende zu neigt, nun noch ein paar grundsätzliche Worte zu den Tätigkeiten des Bauhofes im Rahmen des Winterdienstes:

Die Räumung der Straßen und Wege wird mittels zweier Großfahrzeuge, sowie bei Bedarf ergänzend durch weitere Kleinfahrzeuge und Fußtrupps im Rahmen der jeweiligen wetterbedingten Notwendigkeit durchgeführt. Die Straßen und Gehwege werden nach einer Priorisierung (Hauptverkehrs- und Schulbusstrecken, wichtige Zufahrten, sonstige Gemeindestraßen) von Schnee und Eis befreit. Es wird zwar in den frühen Morgenstunden ab 4.00 Uhr mit dem Winterdienst begonnen, aber die Mitarbeiter des Bauhofes können natürlich nicht überall gleichzeitig sein, so dass es bei extremen Wetterverhältnissen leider trotzdem dazu kommen kann, dass nicht alle erforderlichen Straßen und Gehwegbereiche sofort geräumt sind.

Seien Sie deshalb bitte bei Schnee und Glätte immer vorsichtig und haben Sie Verständnis, dass es zu Verspätungen und Verzögerungen



Kommunalschlepper

im üblichen Tagesablauf kommen kann.

Da der Winterdienstseinsatz unsere Mitarbeiter zeitlich bindet, kann es zudem sein, dass weitere Aufgaben des Bauhofes, wie z.B. die Ortsreinigung zunächst zurückgestellt und zeitlich verzögert ausgeführt werden. Nun noch ein Appell an alle Anlieger, insbesondere an diejenigen, die ihre Fahrzeuge auf den Straßen der Gemeinde abstellen müssen. Bitte berücksichtigen Sie beim Parken, dass wir die teils engen Straßen mit unseren großen und durch die angebauten Schneeschilde überbreiten Fahrzeugen zu nächtlichen Zeiten passieren müssen, ohne fremdes Eigentum zu beschädigen.

Sind einzelne Straßen durch parkende Fahrzeuge für den Winterdienst nicht passierbar, sind die Mitarbeiter gehalten, diese Straßen nicht, oder erst zu einem späteren Zeitpunkt im Laufe des Tages zu räumen. Ich hoffe auf Ihr Verständnis und bedanke mich hiermit herzlich bei Ihnen für Ihren eigenen tatkräftigen Einsatz bei der Räumung Ihrer eigenen Grundstücksflächen.

Ihr/Euer Bürgermeister
Peter Münstermann

Bekanntmachung

Energieberatung im Rathaus Langerwehe

Die EWW Energie- und Wasser-Versorgung GmbH, Stolberg, weist darauf hin, dass den interessierten Bürgerinnen und Bürgern wieder eine ortsnahe Beratung rund um das Thema „Energie und Energieeffizienz“ angeboten wird.

Auch in diesem Jahr werden die Energieberater der EWW daher in den Rathäusern der Kommunen ihres Versorgungsgebietes zu Gast sein und alle Fragen rund um die persönliche Energielieferung beantworten. Die Beratungstermine werden **für die Gemeinde Langerwehe im 2023 am**

09.03.2023
01.06.2023,
07.09.2023 und am
14.12.2023

in der Zeit von 08:30 Uhr bis 10:30 Uhr im

Rathaus Langerwehe
Schönthaler Str. 4
Zimmer 133, 1. Etage
52379 Langerwehe

durchgeführt.

Für weitere Fragen stehen Ihnen der Kundenservice der EWW Stolberg (Telefon: 02402-101-3571) oder die kostenlose Hotline 0800 3981000 zur Verfügung.

Langerwehe, den 17.01.2023

Der Bürgermeister
gez.
(Münstermann)

Die Gemeinde Langerwehe informiert

Hinterlassenschaften von Hunden auf Gehwegen, Plätzen und Grünanlagen sind in der ganzen Gemeinde allgegenwärtig und ärgerlich. Hundehalterinnen und Hundehalter können im gesamten Gemeindegebiet an Hundekottütenspendern auf die roten „Gassibeutel“ zurückgreifen.

Die gefüllten Beutel können dann einfach über einen der zahlreichen öffentlichen Abfallkörbe im Gemeindegebiet entsorgt werden.

Sollte mal ein Spender leer sein, kann dieser von allen Bürgerinnen und Bürgern unter Angabe des genauen Standortes einfach an die Ortsvorsteher oder dem Ordnungsamt gemeldet werden.

Die Pflicht liegt bei den Hundehalterinnen und Hundehalter.

Hundekot darf nicht auf öffentlichen Grundstücken, in Grünanlagen oder auf Freiflächen zurückgelassen werden.

Das ist nicht nur ärgerlich für die Eigentümerinnen und Eigentümer und diejenigen, die für die Reinigung dieser Flächen zuständig sind. Es ist auch ein Infektionsherd für zum Beispiel spielende Kinder oder gefährdete Personenkreise.

Hundehalterinnen und Hundehalter müssen (gemäß §12 Absatz 2 der Ordnungsbehördlichen Verordnung über die Aufrechterhaltung der öffentlichen Sicherheit und Ordnung im Gebiet der Gemeinde Langerwehe) die Hinterlassenschaften ihrer Hunde selbst entsorgen.

Mit diesen Plastiktüten kann die Hinterlassenschaft in einem der Abfallkörbe ortsnahe entsorgt werden.

Gemeinde Langerwehe - Ordnungsamt

ordnungsamt@langerwehe.de

www.langerwehe.de

02423 / 409 0



Gemeinde gestalten - Ackerflächen gesucht

Im Jahr 2020 wurde der Flächennutzungsplan in der Gemeinde Langerwehe neu aufgestellt. Seither entwickelt sich viel in unserer Gemeinde und neue Baugebiete entstehen.

Viele Flächen werden veräußert - auch Ackerflächen - und in der jüngsten Vergangenheit leider auch an andere Kommunen. Gleichzeitig ist die Gemeinde daran interessiert Ackerflächen zu erwerben.

Diese werden benötigt, um Ausgleichsflächen ausweisen zu können. Sofern Sie Ackerland besitzen und einen Verkauf anstreben, setzen Sie sich gerne mit uns in Verbindung. Sie erreichen bei der Gemeinde Langerwehe unsere Mitarbeiterin Frau Groß unter 02423-409/127 oder per Mail unter rgross@langerwehe.de Münstermann (Bürgermeister)

Glasfaserausbau in der Gemeinde Langerwehe

Die Firmen Soco Network Solution GmbH, Nordstraße 102, 52353 Düren sowie die Firmen Glasfaserplus GmbH, Schanzenstr. 6-20, 51063 Köln, beabsichtigen, jeweils eine Initiative zum eigenwirtschaftlichen Glasfasernetzausbau in der Gemeinde Langerwehe zu starten.

Den Anschlussnehmer/innen wird die Möglichkeit eröffnet, damit eine zukunftssichere und leistungsfähige Internetversorgung zu erhalten. Angeboten werden Glasfaseranschlüsse bis ins Haus, die eine deutlich höhere Datenübertragungs- und Übertragungsgeschwindigkeit ermöglichen als dies mit Kupfer oder Koaxialkabel möglich ist.

Die vorbeschriebenen Netzbetreiber haben angekündigt, zeitnah Informationsmöglichkeiten für die Bürger auf unterschiedlichen Kanälen zu offerieren. Jeder Netzbetreiber ist für seine Art und Form sowie die Inhalte seiner Werbung eigenständig verantwortlich. Die Gemeinde unterstützt die Unternehmen nach ihren Möglichkeiten, damit die Breitbandinfrastruktur in Langerwehe verbessert wird.

Karnevalistisches Senioren-Frühstück

im Bürgerhaus Pier

Bunt geschmückt und schön verkleidet starteten die Seniorinnen und Senioren in den Morgen. Zunächst besuchte uns das strahlende Dreigestirn der Jahre 2021/2022/2023 der KG Rot-Weiß Pier mit Prinz Wiemel I. und ihre Lieblichkeit Jungfrau Johanna II und ihrem Hofstaat und anschließend sorgte dann die KG löstije Dötze Thum mit ihrem Präsidenten Markus Weiler und der „Callas von Thum“ mit ihren alten Karnevalsliedern und einer Erinnerung an Trude Herr für einen wunderschönen Karnevalsauftakt.

Vielen Dank allen aktiven Karnevalisten und natürlich allen Helferinnen und Helfern für diesen Vormittag.

Das nächste Seniorenfrühstück findet am 01.03.2023 um 9:00 Uhr statt.

Anmeldungen bitte bei Doris Lorsee Telefon 02423 9193063 oder bei mir 02423 406458.

Ludwig Leonards

Ortsvorsteher Langerwehe-Pier



Seniorenfrühstück

Pop-up Store Langerwehe feiert Eröffnung!

Der Pop-up Store Langerwehe eröffnete am 7. Februar offiziell seine Türen und das seit August 2019 leerstehende Ladenlokal erstrahlt in neuem Glanze. Neben der Vorstellung der Erstbezieherinnen des Ladenlokals wurde auch das von Fiona Schneeгаß, Schülerin der Europaschule Langerwehe, entworfene Gewinner-Logo enthüllt, über das auf Facebook abgestimmt werden konnte. Des Weiteren wurde den beteiligten Akteuren und dem Sponsor, der Sparkasse Düren, gedankt. Das Projekt wird durch das Sofortprogramm zur Stärkung der Innenstädte und Zentren vom Land NRW finanziert, die Umbauarbeiten sind jedoch vor allem durch den Eigentümer des Ladenlokals, der Ismar GmbH, erfolgt.



Die zwei Unternehmerinnen (2. und 3. von rechts) wurden herzlich willkommen geheißen, u.a. vom Sponsor der Projektes, der Sparkasse Düren

Erste Phase des Pop-up Stores

In einer ersten Phase ziehen bis zum 31.05.2023 zwei Langerweher Unternehmerinnen in das Ladenlokal in der Hauptstraße 96. Denn das ist die Idee hinter dem Konzept eines Pop-up Stores: temporäre Geschäftsmodelle können risikofrei getestet werden und mit den gewonnenen Erkenntnissen kann das Geschäftsmodell zukünftig ausgebaut werden. Auf diese Weise sollen Neugründungen gefördert werden (wir berichteten bereits im Mitteilungsblatt Nr. 25, 17.12.2022). Die zwei ersten Unternehmerinnen im Pop-up Store Langerwehe sind Christiane Mucha mit *Kunstraum an der Rur* und Sabine Esters-Bauer mit *Mrs Lovely Things*, deren Geschäftsideen miteinander harmonisieren, sodass sie gemeinsam in das Ladenlokal einzogen. Sie wurden im Rahmen der Eröffnungsfeier herzlich von der Gemeinde Langerwehe, der IV-PRO e.V. sowie Ortsvorsteher Horst Deselaer willkommen geheißen.

Die Unternehmerinnen

Frau Sabine Esters-Bauer ist gelernte Dekorateurin. Die 40-Jährige erfuhr aus dem Mitteilungsblatt von dem Konzept des Pop-up Stores Langerwehe und fand sofort Gefallen an dem Gedanken, ihre Geschäftsidee mit geringem Risiko in der Praxis zu erproben. Online gibt es die Produkte von *Mrs Lovely Things* bereits, nun kann sie im Ladenlokal neben ihren in liebevoller Handarbeit erstellten Geschenke auch Workshops anbieten, in dem die Teilnehmer selbst kreativ sein dürfen. Frau Christiane Mucha bezieht nun neben ihrer erfolgreichen im Jahr 2016 geründeten Kunstschule *Kunstraum an der Rur* in Düren-Lendersdorf erstmals in ihrer Heimatgemeinde ein Ladenlokal. Die gelernte Diplom-Kauffrau freut sich, den Pop-up Store als Ausstellungsfläche für ihre Werke nutzen zu können und allen Interessierten Freude an der Kunst zu vermitteln. Sie wünscht sich viele neue interes-

sierte Kunstbegeisterte zu gewinnen - ob im Kindes-, Jugendlichen- oder Erwachsenenalter.

Öffnungszeiten:

Dienstags bis samstags: 9:00 bis 13:00 Uhr

Di, Do, Fr: 15:30 - 17:00 Uhr

Workshops auf Anmeldung:

Donnerstags von 16:30-19:00 Uhr mit Christiane Mucha

09.03: Aquarell

23.03: Zeichnen

30.03: Aquarell

20.04: Zeichnen

04.05: Aquarell

Freitags mit Sabine Esters-Bauer

03.03: Regenbogen (15:00 bis 17:30 Uhr)

10.03: Kalligrafie (15:00 bis 18:00 Uhr)

17.03: Regenbogen (9:30 bis 12:00 Uhr)

24.03: Kalligrafie (9:30 bis 12:00 Uhr)

14.04: Regenbogen (9:30 bis 12:00 Uhr)

KreativZEIT = Eltern-Kind-Zeit: jeden Dienstag von 15:30 bis 17:00 Uhr

Anmeldung oder weitere Informationen:

Mrs Lovely Things

Sabine Esters-Bauer

dekobine@icloud.com

Mobil: 0177 4701808

Kunstraum an der Rur

Christiane Mucha

kontakt@kunstraum-anderrur.de

Mobil: 0162 43 89 930

Ihr Peter Münstermann

Schöffenwahl 2023

Im ersten Halbjahr 2023 werden bundesweit die Schöffen und Jugend-schöffen für die Amtszeit von 2024 bis 2028 gewählt. Gesucht werden in unserer Gemeinde insgesamt 9 Frauen und Männer, die am Amtsgericht Düren und Landgericht Aachen als Vertreter des Volkes an der Rechtsprechung in Strafsachen teilnehmen.

Der Rat der Gemeinde Langerwehe und der Jugendhilfeausschuss des Kreises Düren schlagen doppelt so viele Kandidaten vor, wie an Schöffen bzw. Jugendschöffen benötigt werden. Aus diesen Vorschlägen wählt der Schöffenwahlausschuss beim Amtsgericht in der zweiten Jahreshälfte 2023 die Haupt- und Ersatzschöffen. Gesucht werden Bewerberinnen und Bewerber, die in der Gemeinde wohnen und am

1.1.2024 mindestens 25 und höchstens 69 Jahre alt sein werden. Wählbar sind deutsche Staatsangehörige, die die deutsche Sprache ausreichend beherrschen. Wer zu einer Freiheitsstrafe von mehr als sechs Monaten verurteilt wurde oder gegen wen ein Ermittlungsverfahren wegen einer schweren Straftat schwebt, die zum Verlust der Übernahme von öffentlichen Ämtern führen kann, ist von der Wahl ausgeschlossen. Auch hauptamtlich in oder für die Justiz Tätige (Richter, Rechtsanwälte, Polizeivollzugsbeamte, Bewährungshelfer, Strafvollzugsbedienstete usw.) und Religionsdiener sollen nicht zu Schöffen gewählt werden. Schöffen sollten über soziale Kompetenz verfügen, d. h. das Handeln eines Menschen in seinem sozialen Umfeld beurteilen

können. Von ihnen werden Lebenserfahrung und Menschenkenntnis erwartet. Die ehrenamtlichen Richter müssen Beweise würdigen, d. h. die Wahrscheinlichkeit, dass sich ein bestimmtes Geschehen wie in der Anklage behauptet ereignet hat oder nicht, aus den vorgelegten Zeugenaussagen, Gutachten oder Urkunden ableiten können. Die Lebenserfahrung, die ein Schöffe mitbringen muss, kann sich aus beruflicher Erfahrung und/oder gesellschaftlichem Engagement rekrutieren. Dabei steht nicht der berufliche Erfolg im Mittelpunkt, sondern die Erfahrung, die im Umgang mit Menschen erworben wurde. Schöffen in Jugendstrafsachen sollen über besondere Erfahrung in der Jugenderziehung verfügen.

Das verantwortungsvolle Amt eines Schöffen verlangt in hohem Maße Unparteilichkeit, Selbstständigkeit und Reife des Urteils, aber auch geistige Beweglichkeit und - wegen des anstrengenden Sitzungsdienstes - gesundheitliche Eignung. Juristische Kenntnisse irgendwelcher Art sind für das Amt nicht erforderlich. Schöffen müssen ihre Rolle im Strafverfahren kennen, über Rechte und Pflichten informiert sein und sich über die Ursachen von Kriminalität und den Sinn und Zweck von Strafe Gedanken gemacht haben. Sie müssen bereit sein, Zeit zu investieren, um sich über ihre Mitwirkungs- und Gestaltungsmöglichkeiten weiterzubilden. Wer zum Richten über Menschen berufen ist, braucht Verantwortungsbewusstsein für den Eingriff durch das Urteil in das Leben anderer Menschen. Objektivität und Unvoreingenommenheit müssen auch in schwierigen Situationen gewahrt werden, etwa wenn der Angeklagte aufgrund seines Verhaltens oder wegen der vorgeworfenen Tat zutiefst unsympathisch ist oder die öffentliche Meinung bereits eine Vorverurteilung ausgesprochen hat. Schöffen sind mit den Berufsrichtern gleichberechtigt. Für jede Verurteilung und jedes Strafmaß ist eine Zwei-Drittel-Mehrheit in dem Gericht erforder-

lich. Gegen beide Schöffen kann niemand verurteilt werden. Jedes Urteil - gleichgültig ob Verurteilung oder Freispruch - haben die Schöffen daher mit zu verantworten. Wer die persönliche Verantwortung für eine mehrjährige Freiheitsstrafe, für die Versagung von Bewährung oder für einen Freispruch wegen mangelnder Beweislage nicht übernehmen kann, sollte das Schöffenamtsamt nicht anstreben. In der Beratung mit den Berufsrichtern müssen Schöffen ihren Urteilsvorschlag standhaft vertreten können, ohne besserwisserisch zu sein, und sich von besseren Argumenten überzeugen lassen, ohne opportunistisch zu sein. Ihnen steht in der Hauptverhandlung das Fragerecht zu. Sie müssen sich verständlich ausdrücken, auf den Angeklagten wie andere Prozessbeteiligte eingehen können und an der Beratung argumentativ teilnehmen. Ihnen wird daher Kommunikations- und Dialogfähigkeit abverlangt. Interessenten bewerben sich für das Schöffenamtsamt in allgemeinen Strafsachen (gegen Erwachsene) bis zum 30.04.2023 beim Amt für zentrale Verwaltungsaufgaben, Tel.: 02423/409147 / E-Mail: gemeinde@langerwehe.de.

Ein Formular kann von der Internetseite der Gemeinde Langerwehe www.langerwehe.de oder von der Internetseite www.schoeffenwahl.de heruntergeladen werden.

Interessenten für das Amt eines Jugendschöffen richten ihre Bewerbung bis zum 30.04.2023 an das Amt für Kinder, Jugend und Familie des Kreises Düren.

Ein Formular kann von der Internetseite des Kreises Düren unter www.kreis-dueren.de/jugendschoeffen oder von der Internetseite www.schoeffenwahl.de heruntergeladen werden.

Gemeinde Langerwehe
Der Bürgermeister
(Münstermann)

Spendenaufruf

Nach dem schweren Erdbeben in der Türkei und in Syrien ist von vielen Bürger*innen der Wunsch an uns herangetragen worden, den Menschen zu helfen. Aufgrund der logistischen Schwierigkeiten werden wir selbst von der Verteilung von Sachspenden absehen. Wir möchten aber sehr gerne drei Spendenaufrufe von regionalen Hilfsorganisationen unterstützen. Es handelt sich zum einen um eine Aktion der Johanniter der Region Aachen-Düren-Heinsberg und andere Hilfsaktionen werden durch den Malteser Hilfsdienst organisiert sowie durch die Organisation Deutsches Rotes Kreuz.

Die Menschen in den betroffenen Gebieten sind dringend auf Solidarität und Hilfe angewiesen. Bitte unterstützen Sie eine der Hilfsorganisationen mit Ihrer Spende! Die Organisationen garantieren, dass Ihre Spenden dort ankommen, wo sie benötigt werden. Lindern Sie Leid und schenken Sie den Menschen neue Hoffnung!

Hier die entsprechenden Daten der Spendenkonten:

Johanniter-Unfall-Hilfe e.V.

Stichwort: „Erdbeben Türkei und Syrien“

IBAN: DE94 3702 0500 0433 0433 00

Internet: <https://www.johanniter.de/johanniter-unfall-hilfe/auslandshilfe/aktuelles/erdbeben-in-der-tuerkei-und-syrien/>

Facebook: <https://www.facebook.com/JohanniterInt> und <https://www.facebook.com/DieJohanniter>

Instagram: <https://www.instagram.com/johanniteraachenduereheinsberg/>

Malteser Hilfsdienst e.V.

Stichwort: „Erdbeben Türkei/Syrien“

IBAN: DE10 3706 0120 1201 2000 12

Internet: <https://www.malteser-international.org/de/ueber-uns/news/news-detail/erdbeben-in-der-tuerkei-und-syrien-malteser-international-entsendet-nothilfeteam.html>

Malteser Spendenseite:

https://www.malteser.de/spenden-helfen/online-spenden.html?amount=50&fb_item_id=31175?itm_source=startseite&itm_medium=header1&itm_campaign=fr-nothilfe&itm_content=erdbeben

Instagram Malteser Diözese Aachen - malteserwest

Deutsches Rotes Kreuz (DRK)

IBAN: DE63 3702 0500 0005 0233 07

Stichwort: „Nothilfe Erdbeben Türkei und Syrien“

Internet: [https://www.drk.de/presse/pressemitteilungen/meldung/nach-erdbeben-in-der-tuerkei-und-syrien-drk-bringt-ueber-100t-hilfsgueter-per-flieger-und-lkw-in-die-tuerkei/](https://www.drk.de/presse/pressemitteilungen/meldung/nach-erdbeben-in-der-tuerkei-und-syrien-drk-bringt-ueber-100t-hilfsgueter-per-flieger-und-lkw-in-die-tuerkei/?fbclid=IwAR2eRY8i8GU24tT1T869Rn67KpGjFoavCi3ikb5fABw9Qg3jS3oisRXOeHE)

[?fbclid=IwAR2eRY8i8GU24tT1T869Rn67KpGjFoavCi3ikb5fABw9Qg3jS3oisRXOeHE](https://www.drk.de/presse/pressemitteilungen/meldung/nach-erdbeben-in-der-tuerkei-und-syrien-drk-bringt-ueber-100t-hilfsgueter-per-flieger-und-lkw-in-die-tuerkei/?fbclid=IwAR2eRY8i8GU24tT1T869Rn67KpGjFoavCi3ikb5fABw9Qg3jS3oisRXOeHE)

Vielen herzlichen Dank!

Ihr/Eurer Bürgermeister

Peter Münstermann

Terminreservierung

Bürgerbüro / Ordnungs-/ Gewerbeamt

Für **sämtliche** Anliegen, welche das Einwohnermeldeamt / Bürgerbüro betreffen, ist ein Termin über die Internetseite www.langerwehe.de/termin zu buchen.

Telefonische Anfragen sind alternativ unter 02423 / 409-116 möglich.

Termine für Gewerbeangelegenheiten sowie Fischereischeine sind telefonisch oder per E-Mail mit

Herrn Götze 02423 / 409-135 /

E-Mail lgoetze@langerwehe.de zu vereinbaren.

Spatenstich am Baugebiet „Töpferquartier“ in Langerwehe

Nach rund zwei Jahren Vorlauf sind nun alle Hürden für die Bebauung des neuen Wohngebietes genommen.

Mit dem Spatenstich wurde jetzt die Baureifmachung des fast 22.500 Quadratmeter großen Areals in Angriff genommen.

Auf der vormaligen Ackerfläche entstehen Bauparzellen für die Errichtung von Einfamilienhäusern, Doppelhäusern sowie für den Geschosswohnungsbau.

Als Investor trägt die Entwicklungsgesellschaft Langerwehe mbH (EGL) die Kosten für die komplette Erschließung.

Die Fertigstellung der Baustraße ist für Juli dieses Jahres geplant, sodass mit dem Wohnhausbau im August begonnen werden kann.

Ludwig Leonards

(Aufsichtsratsvorsitzender)



(v.l.n.r.): Herr Meisenberg, Herr Wirtz, Herr Weber, Bürgermeister Münstermann, Herr Leonards, Herr Knorr, Herr Deselaers

Stellungnahme zum Treibhausgasminderungsziel

THG - Minderungsziel für das integrierte Klimaschutzkonzept der Gemeinde Langerwehe

Am 9.2.2023 hat der Rat eine richtungsweisende Entscheidung zum THG - Minderungsziel für das integrierte Klimaschutzkonzept der Gemeinde Langerwehe getroffen.

Dies vorweg, in der Sitzung ist sehr kontrovers über die Höhe der Einsparziele, die sich die Gemeinde Langerwehe bis 2035 setzen sollte, diskutiert worden.

Sehr positiv anzumerken ist, dass sich keine der Parteien in irgendeiner Weise gegen eine Einsparung ausgesprochen hat, sondern alle der Meinung waren, dass schnellstens Treibhausgase gesenkt werden müssen!

Als Ergebnis bleibt festzuhalten, dass die Parteien CDU, BfL, Grüne und GAL bis 2035 ein Minderungsziel von -55% beschlossen haben.

Die SPD, sowie auch ich, hätten gerne ein Ziel von 38,7% angestrebt (so wie im Umweltausschuss mehrheitlich beschlossen).

Was hat mich dazu bewogen?

Ich verstehe die Umweltverbände, die Klimaaktivisten, die Parteien, aber auch jeden Einzelnen sehr gut. Ich verstehe all die, die schnellstmöglich Klimaneutralität erreichen wollen. Hier kann ich mich persönlich gut einordnen. Ich betone *erreichen wollen!*

Das eine sind der Wunsch und der Wille, aber das andere sind die Realität und die Machbarkeit!

Wir können den Menschen keinen Sand in die Augen streuen, ihnen realitätsfremde Szenarien vorlegen und so tun, als bekommen wir das hin.

So, wie die Rahmenbedingungen zurzeit sind, werden wir es nicht schaffen und um das zu sagen, braucht man kein Prophet sein. Machen wir doch bitte mal die Augen auf und lassen die Realität an uns heran. Die Gemeinde Langerwehe selbst kann mit ihren ständigen negativen Haushaltsvolumina den Menschen in Langerwehe keinesfalls finanziell unterstützend entgegenkommen.

Da werden von Land und Bund „Förderprogrammchen“ ausgerufen, aber keine wirklichen umfangreichen Maßnahmenpakete geschürt, die tatsächlich annähernd dazu beitragen würden, die gesetzten Ziele zu erreichen. Wer kann sich denn, schauen wir bitte in die eigenen Reihen, bei Freunden, Nachbarn oder bei uns selbst, eine energetische Grundsanierung überhaupt leisten.

Dies wäre aber ein unabdingbarer Punkt!

Selbst bei Förderquoten von 40% sind z.B. bei einem Umbau/Sanierung Kosten in Höhe von 100.000 € keine Seltenheit. Doch 60.000 € davon sind immerhin noch selber zu leisten.

Ich sage dies, mit vollem Bewusstsein, ambitionierter Klimaschutz ist in Deutschland nur etwas für den gehobenen Mittelstand. Hier sind die Landesregierungen und die Bundesregierung gefordert, nicht wir, die Kommunen.

Hier muss sich etwas ändern, da müssen wir ran!

Ich sehe aufgrund der jetzigen Gegebenheiten, selbst das Szenario, eine CO² Einsparung in Höhe von 38,7% bis 2035 zu erreichen, schon mehr als ambitioniert an.

Eine Klimaneutralität bis 2035 zu erreichen, wie übrigens der Kreis Düren es vorhat, ist aus der heutigen Sicht absolut realitätsfremd und leider nicht zu erreichen. Ich glaube, das ist auch in unserem Rat erkannt worden. Darüber abstimmen wollte niemand!

Ich sage aber auch aus meiner Sicht, 38,7%, das muss aber dann auch die Mindest-Messlatte sein und natürlich wären -55% besser, keine Frage.

Dies ist mein Vorschlag, der in der nächsten Ratssitzung erörtert werden wird.

Die möglichen Maßnahmen werden gesichtet und anschließend müssen entsprechende Forderungen aufgestellt werden und dann an die zuständigen Ministerien von Land und Bund gesendet werden als Hilferuf, als Brandbrief, damit finanzielle Mittel in ausreichender Menge z.B. für energetische Sanierung bereit gestellt werden.

Glauben Sie mir: Augen zu und durch, wird und kann nicht gutgehen. Dies aber könnte ein Ansporn sein für andere Kommunen, ebenso zu entscheiden und zu handeln. Es könnte ein Interkommunaler Hilferuf



Bürgermeister Münstermann

daraus entstehen. Ebenso könnten die Medien uns dabei helfen. Dies alles wäre ein Signal aus der kleinen Gemeinde Langerwehe an Land und Bund.

Und abschließend noch ein Thema:

„Windräder im Wald“

Ich weiß, dass dies ein Thema ist, welches 2014 schon einmal sehr hohe Wellen verursacht hat. Dennoch möchte ich es hier nochmals ansprechen.

Persönlich bin ich der Meinung, dass dieses Thema zumindest wieder in die Diskussion mit aufgenommen werden sollte. Wir haben zu wenig

Potenzielle Flächen in der Gemeinde Langerwehe und ich denke, ohne eine Mitnutzung von Waldflächen wird es nicht gehen, für die Gemeinde eine ausreichende Energieeffizienz zu erreichen. Auch hier sollte natürlich gelten, alles mit Maß und Ziel.

Ich denke schon, dass auch ein Umdenkungsprozess bei vielen Bürger*innen in der Gemeinde begonnen hat. Dies hat viele Ursachen. Wir sollten auf alle Fälle offen darüber diskutieren und sie entsprechend einbinden.

Ihr/euer

Peter Münstermann

Stromer im Einsatz

Erstes Elektroauto der Gemeinde Langerwehe

Die Klimaschutzmanagerin der Gemeinde Langerwehe, Regina Krings, übergab der Gemeindeverwaltung der Gemeinde Langerwehe den E-Go für die Gemeindeverwaltung. Der kleine „Stromer“ wird künftig die täglichen Dienstfahrten der Gemeindeverwaltung klimafreundlich erledigen.

Um zu „tanken“ wurde am Rathaus eine Wallbox installiert, diese wird mit Sonnen-Strom aus der Rathaus Photovoltaik - Anlage gespeist.

Die Anschaffung des E-Go erfolgte im Rahmen der Kompensationsleistungen des Landes NRW, mit denen Kommunen durch die Pandemie ausgebliebene Klimaschutzmaßnahmen finanzieren können.

„Der Einsatz eines E-Fahrzeuges trägt wesentlich zum Klimaschutz bei und stellt eine günstige Alternative zu den üblichen Dienstfahrten dar.“

„Mit dem E-Go sind wir dem Ziel einer klimafreundlichen Gemeinde wieder ein Stück nähergekommen“, freut sich Frau Krings, die derzeit ein Klimaschutzkonzept für die Gemeinde entwickelt.

Bürgermeister Peter Münstermann und Herr Ralf Schröder freuen sich auf zukünftig klimafreundliche Dienstfahrten.



(v.l.n.r.) Herr Ralf Schröder, Bürgermeister Peter Münstermann, Klimaschutzmanagerin Regina Krings, Mobilitätsmanager Dr. Patrick Schillberg bei der Übergabe des „Stromer's“

Gefördert durch:



Bundesministerium
für Wirtschaft
und Klimaschutz



aufgrund eines Beschlusses
des Deutschen Bundestages

Verleihung des Heimat-Preises 2022

In feierlicher Runde wurde am 08. Februar 2023 der Heimat-Preis 2022 des Landes NRW verliehen. Bereits am 15. Dezember 2022 hat der Rat der Gemeinde Langerwehe einstimmig beschlossen, den Preis an Herrn Pierre Filusch zu vergeben.

Herr Filusch setzt sich seit vielen Jahren für den Erhalt von Tradition und Pflege des Brauchtums in der Gemeinde Langerwehe ein. Mit seinem ehrenamtlichen Engagement stärkt er das Vereinsleben auf vielfältige Art und Weise.

Der Preis ist mit 5.000 EUR dotiert.



(v.l.n.r.): Frau Thomas, Herr Knorr, Preisträger Herr Pierre Filusch, Herr Welter, Frau Kick, Herr Schröder

Zukunft gestalten in Langerwehe

Außergastronomie, Ausbau kultureller Angebote, soziale Treffpunkte, Bürgershuttle, Mehrgenerationenpark, Fußgängerzone, Glamping,... und noch vieles mehr kam an Ideen bei der Auftaktveranstaltung zum Strukturwandel in Langerwehe zusammen. Am 19. Januar 2023 besuchten rund 35 Interessierte die Veranstaltung, um im Rahmen eines interaktiven Planspiels die Zukunft von Langerwehe zu planen. Was braucht die Gemeinde Langerwehe für die Zukunft?

Die Stabstelle Strukturwandel der Gemeinde Langerwehe organisierte das Planspiel mit der Deutschen Vernetzungsstelle Ländliche Räume und dem Büro *intrestik*. Mittels einer Karte konnten die Besucher zu den Themen Kultur, Soziales, Ökologie und Ökonomie ihre Zukunftsgedanken austauschen. Die Ideen sollen in einer Folgeveranstaltung Mitte des Jahres 2023 mit interessierten Teilnehmern weitergedacht werden.

Ihr Peter Münstermann

ENDE AMTLICHE BEKANNTMACHUNGEN



Ihr Meisterbetrieb berät Sie
gerne in allen Fragen rund um

**Heizung,
Sanitär,
Solar.**

lassiwe
HEIZUNG • SANITÄR • SOLAR

Ingo Lassiwe
An der Kippe 25 • 52459 Inden
Tel.: 02465/30 40 73 • Fax: 02465/14 17
Mobil: 0151/59 17 30 15
E-Mail: info@heizung-lassiwe.de
www.heizung-lassiwe.de

Jahreshauptversammlung

Die IG Kirmes Lucherberg e.V. informiert:

Wir, der Vorstand der IG Kirmes Lucherberg e.V., lädt alle Mitglieder und Interessenten zur diesjährigen Jahreshauptversammlung ein.

Datum: Samstag, den 11. März um 15 Uhr
Ort: Dorfgemeinschaftshaus /

Sportplatz Lucherberg
Anträge können bis spätestens eine Woche vor Versammlungsbeginn schriftlich an den Vorstand zu übermitteln. Wir würden uns sehr freuen, viele von Euch an diesem Nachmittag begrüßen zu dürfen!



IG Kirmes Lucherberg e.V.

Mit einem freundlichem Kikeriki
Der Vorstand

Karate: Weiterer Erfolg für Viola Nachtigall

Die Dürenerin Viola Nachtigall startete am zweiten Februarwochenende bei der Karate-Landesmeisterschaft NRW der Masterclass in Bedburg-Hau! In ihrer Disziplin Kata, in der Techniken ohne direkten Zweikampf gezeigt werden, hatte die Athletin der Karate Akademie Düren e.V. gute Chan-

cen auf den Titel. 133 Athleten aus 32 Vereinen meldeten sich zu diesem Turnier an, dass dieses Jahr extrem früh im Wettkampfkalendar gelistet war. Dies war auch einer der Gründe, weshalb Viola Nachtigall mit ihrem Trainer der Karate Akademie Düren Klaus Schomann die Weihnachtspause

extrem gering gehalten haben und sehr früh wieder ins Wettkampftaining eingestiegen sind! Und das sollte sich bei der Landesmeisterschaft auszahlen. In einem hochkarätigen Teilnehmerfeld sicherte sich Viola Nachtigall souverän die Bronzemedaille, nachdem sie zuvor denkbar knapp den Einzug in das Finale verpasst hatte. Bei einer Kata muss eine festgelegte Abfolge von Techniken demonstriert werden, die einem Kampf gegen imaginäre Gegner darstellt. Dabei kommt es auf Rhythmus, Krafteinsatz, Sauberkeit der Techniken, aber auch auf

den Ausdruck an. Dies alles konnte Viola Nachtigall gepaart mit einer verbesserten Athletik an diesem Wettkampftag zeigen. Alles in allem wieder ein großer Erfolg für die sympathische Kämpferin der Karate Akademie Düren und dem Trainerteam Klaus Schomann und Robert Rasemann. Für die Karate Akademie geht es jetzt Schlag auf Schlag weiter: eine Woche später startet man beim Samonte-cup in Duisburg und eine Woche darauf bei der Bezirksmeisterschaft der Jugendlichen. Hier hofft man weitere Erfolge zu erzielen!



Viola Nachtigall mit der Bronzemedaille

Lucherberg unser Projekt Ort

LuPO informiert

Die nächste LuPO Versammlung findet statt am 9. März um 19.30 Uhr im Dorfgemeinschaftshaus am Sportplatz. Interessierte Mitbürger sind herzlich eingeladen, an der Veranstaltung teil zu nehmen.

STIHL® STIHL Fachhändler
mit 180 m² Shop /
STIHL Volls Sortiment

**RASENMÄHER
INSPEKTIONEN**
(alle Marken, alle Fabrikate)
ab € 49,00

- Verkauf / fachliche Beratung
- Meisterwerkstatt
- Reparaturen aller Marken
- Vorführungen / Testgelände
- Montage / Installation
- Vor Ort Service / Abholung

Gartentechnik Jansen GmbH
Oberstr. 14 • 52459 Inden • Tel. 02423 - 40 89 190
info@gartentechnik.nrw • www.gartentechnik.nrw

Gartenbau kreativ
Stefan Jansen

Oberstr. 14 • 52459 Inden
Tel.: 02423 / 40 45 690
Mobil: 0170 / 907 3663

Gestaltung
Pflasterarbeiten
Zaunbau Kaminholz
Hecken-, Strauchschnitt

www.gartenbau-stefanjansen.de

Giovanni Zarrella, Sonia Liebing und Guido Cantz (Moderation)

Foto: Marcel Brell 2022



Foto: Kevin Lauderlein



Foto: Porz Entertainment/Patrick Liste

Montag, 20. März 2023

Kulturmuschel im Brückenkopf-Park
Große Rurstraße 102, 52428 Jülich
Beginn: 19:30 Uhr · Eintritt: 15 €

Kartenvorverkauf ab sofort
in allen BeratungsCentern

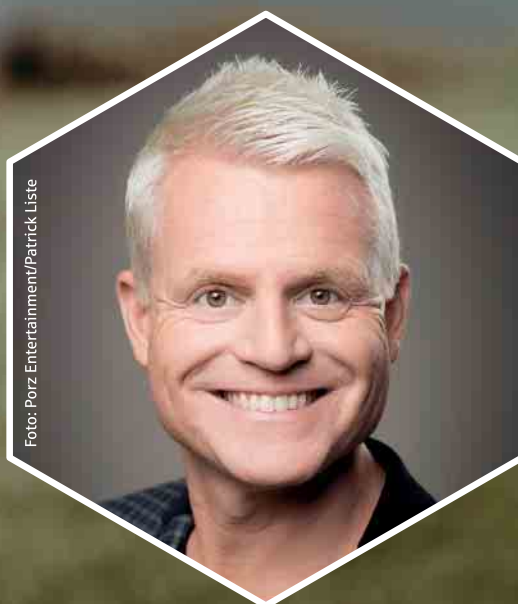

Die Lotterie der Sparkassen



Sparkasse
Düren



Holz-Fertighäuser können auch regionaltypisches Design

Kein Fertighaus gleicht dem anderen, denn jedes einzelne wird nach den Wünschen der Baufamilie geplant.

Die Gestaltungsmöglichkeiten dabei sind unzählbar: von der Architektur über den Grundriss bis hin zur Ausstattung wird alles individuell ausgesucht und entworfen. „Meist werden Musterhäuser der Hersteller oder gerne auch das Ferienhaus aus dem letzten Traumurlaub am Meer oder in den Bergen als Ideengeber für die Hausplanung herangezogen“, weiß Fabian Tews, Pressesprecher des Bundesverbandes Deutscher Fertigbau (BDF). „So werten Schwedenhäuser, Friesenhäuser, Alpenhäuser oder auch mediterrane Villen in Holz-Fertigbauweise in verschiedensten Regionen ihre Nachbarschaft auf.“

Von der typisch falunroten Fassade aus Holz bis hin zu weißen Sprossenfenstern und einer urgemütlichen Innenausstattung lässt sich das klassische Schwedenhaus

heute in moderner und nachhaltiger Holz-Fertigbauweise mit hochgedämmten Wänden und effizienter Haustechnik nachbauen - und zwar überall in Deutschland, wo es der Bebauungsplan zulässt. Gleiches gilt für Friesenhäuser mit Klinkerfassade und drittem Giebel, für Alpenhäuser mit flach geneigtem Satteldach, weiten Dachüberständen und Echtholz-Klappläden an den Fenstern sowie für Fertighaus-Villen nach mediterranem oder gründerzeitlichem Vorbild oder auch im Bauhausstil. „Früher wurde Fertighäusern nachgesagt, weniger Gestaltungsspielraum zu bieten. Heute sind es gerade Holz-Fertighäuser, die mit ihrer Individualität und Exklusivität in Neubaugebieten oder auch in nachverdichteten Straßen und Vierteln optisch sowie technisch herausstechen“, so Tews.

Wer es dabei besonders extravagant mag oder zuhause einfach genauso gemütlich wohnen möch-



Wohlfühlwohnen gelingt in einem individuell geplanten Holz-Fertighaus sicher. Foto: BDF/SchwörerHaus/J. Lippert

te wie im letzten Traumurlaub, kann entweder auf die Erfahrung der Haushersteller mit regionaltypischer Architektur und Ausstattung zurückgreifen oder auch ganz eigene Wünsche in die Hausplanung einbringen. „Die Planung beginnt entweder mit einem vorhandenen Hausentwurf oder aber mit dem ersten Strich auf einem weißen Blatt Papier“, sagt der Sprecher des Branchenverbandes BDF, dem rund 50 führende Fertighaushersteller angehören.

Die meisten Fertighäuser werden schlüsselfertig in Auftrag gegeben. Das heißt, die Baufamilie hat im Planungsprozess umso mehr Bau- und Ausstattungsentscheidungen zu treffen. Dafür erhält sie schon weit vor Baubeginn ein detailliertes Bild von ihrem individuellen Traumhaus, von außen und auch von innen. Die gesamte Arbeit übernimmt bei einer

schlüsselfertigen Bauausführung der Haushersteller, die Baufamilie braucht nach der Bauabnahme nur noch einzuziehen. Das heißt, sie hat während der Bauphase alle Freiheiten, ihren Alltag wie gewohnt fortzuführen und zudem genügend Freizeit, den Umzug vorzubereiten. „Mit einem schlüsselfertigen Fertighaus kommt weniger Stress auf - und ist der Umzug erst einmal gemeistert, lässt es sich in einem regionaltypisch inspirierten Holz-Fertighaus mindestens so gemütlich wohnen wie im Urlaub in Schweden oder am Mittelmeer“, ist Tews überzeugt. (BDF/FT)

Fertiggarage + Garagentor Carport + Gerätehaus

Große Ausstellungen - eigene Montage
Hier, jetzt, gut und günstig!

Tel. 02403 87480
info@graafen.de
www.graafen.de
Katalog Gratis!

graafen
seit 1905

Am Johannesb. sch 3
53945 Blankenheim
+ Talstraße 60-68
52249 Eschweiler

Freipreisgarantie inkl. Nebenarbeiten

GTA Hochhaus Garagen - Tore - Antriebe
☎ 02403 / 5 10 70
Besuchen Sie uns auf www.gta-hochhaus.de

50 Jahre Novoferm Fachbetrieb

Toraktion ab 999,- €
Aktionsgrößen und Oberflächen unter www.novoferm.de

Kostenloses Anmaß u. Beratung vor Ort

Von heute auf morgen fix und fertig

Demonstration und Entsorgung

Clemens Containerdienst

**Pflasterarbeiten
Zaunbau
Garten- und
Landschaftsbau
Erbewegungen**

- Container von 4 m³ - 30 m³
- Sand und Kies
- RCL und Natursteinsplitt
- Mutterboden
- Abbrüche / Erdarbeiten
- Ausschachtungen / Verfüllarbeiten
- Transport von Kleingeräten
- Baumfällungen

**Dr.-Christian-Seybold-Str. 2
52349 Düren**

Telefon: 0 24 21 / 39 12 90

Telefax: 0 24 21 / 95 90 92

Mobil: 0171 / 401 49 08

E-Mail: info@containerdueren.de

www.containerdueren.de

Der Immobilienmarkt ist im Wandel. Doch was bedeutet das für meine Immobilie?

Aktuell häufen sich die Nachrichten und die Prognosen zur aktuellen Wirtschaftslage und somit verbunden die Entwicklung des aktuellen Immobilienmarkts. Doch was genau bedeutet das für Ihre Immobilie?

Negative Auswirkung

Aktuelle Zinsentwicklung

Der Zinssatz für ein Immobiliendarlehen hat sich in den letzten sechs bis 9 Monate mehr als verdoppelt. Hat man bei einer guten Bonität noch Anfang 2022 bei einer 80% Beleihung der Immobilie und einer Zinsbindung von 10 Jahren einen Zinssatz von um 1% erhalten, so liegt der Zinssatz heute bei 3,5% - 4,5% je nach persönlicher Bonität. Ein erhöhter Zinssatz bedeutet eine erhöhte (monatliche) Belastung und grenzt somit eine potentielle Zielgruppe ein.

Positive Auswirkungen

Aktuelle Zuwanderungsrate

Der aktuelle Fachkräftemangel in Deutschland beträgt laut Institut der deutschen Wirtschaft bei ca. 534.000 Stellen über alle Berufsgruppen hinweg. Dieser Mangel lässt sich Stand jetzt zu einem größeren Teil nur mit einer Zuwanderung aus dem Ausland regulieren, somit eine Vergrößerung des Immobilienbedarfs, ob Kauf oder Miete.

Eigenheimquote

In Deutschland haben wir eine Eigenheimquote von ca. 49,5% und sind somit im europaweiten Vergleich auf dem vorletzten Platz. Auch hier haben wir demnach eine große Lücke zu schließen.

Neubauquote

Das Bauen ist aktuell so teuer wie nie. Gestiegene Materialpreise gesellen sich zu gestiegenen Lohnpreisen wie etliche Bauverzögerungen durch Corona. Inzwischen werden bereits gekaufte bzw. reservierte Grundstücke zurückgegeben, weil solche Preisexplosionen für Bauherren /-damen unvorhersehbar waren und der Neubau des eigenen Heims für viele nicht mehr rentabel ist. Während beispielsweise der Wohnungsmangel laut Mieterbund bei ca. 700.000 Wohnungen für 2023 liegt, werden laut dem Zentralverband des deutschen Baugewerbes nur etwas 245.000 Wohnungen fertig gestellt. Dies führt zu einer erhöhten Nachfrage bei den Bestandsimmobilien, um die Nachfrage zumindest zum Teil zu befriedigen.

Doch was bedeutet das für meine Immobilie, soll ich lieber verkaufen oder behalten?

Wie Sie nun wissen wirken einige Parameter sowohl positiv als auch negativ auf den Wert Ihrer Immobilie aus. Prognostiziert von Experten wird der Zinssatz nicht von heute auf morgen sinken, vermutlich wird die Anpassung des Zinssatzes auf ein "erträgliches" Niveau (ca. 2,5% - 3,5%) einige Jahre dauern. Doch niemand kann mit einer Glaskugel die Zukunft vorhersagen. Es ist wichtig, jede Immobilie individuell zu betrachten und dann eine gemeinsame Entscheidung mit dem Immobilienmakler Ihres Vertrauens zu treffen.

Wir freuen uns, wenn wir Sie zu Ihrer Immobilie beraten dürfen. Erreichen können Sie uns unter 0241 9278058 0. Für eine kostenfreie und unverbindliche Einwertung und Beratung nutzen Sie gern den nachfolgenden Gutschein:



Ihr Immobilienmakler. Kompetent. Professionell. Ambitioniert.

Sie sind Eigentümer einer Immobilie und wünschen eine
unverbindliche Marktpreisermittlung Ihrer Immobilie? Sprechen
Sie uns noch heute an und erhalten Sie mit diesem **GUTSCHEIN**
eine kostenfreie und unverbindliche Marktpreisermittlung von
unseren Profis!

Arci & Richters Immobilien GbR



Dennewartstrasse 25-27
52068 Aachen
0241 9278058 0
info@avr-immobilien.de
www.avr-immobilien.de



Gefahr durch Kopfhörer im Straßenverkehr

Ohren auf im Straßenverkehr! Nicht nur gutes Sehen ist dort wichtig, auch um sich als Autofahrer, Radler oder Fußgänger sicher zu orientieren, ist das Gehör wichtig.

Ist es also verboten, im Verkehr Kopfhörer zu tragen, um seine Lieblingsmusik, Podcasts oder Hörbücher zu genießen? Ganz so konsequent regelt es in Deutschland die Straßenverkehrsordnung (StVO) nicht. Hier heißt es lediglich in Paragraph 23 („Sonstige Pflichten von Fahrzeugführenden“): „Wer ein Fahrzeug führt, ist dafür verantwortlich, dass seine Sicht und das Gehör nicht durch die Besetzung, Tiere, die Ladung, Geräte oder den Zustand des Fahrzeugs beeinträchtigt werden.“ Auf keinen Fall darf man mit aufgesetzten Kopfhörern und hoher Lautstärke am Straßenverkehr teilnehmen. Am besten ist es daher, ganz auf Kopfhörer zu verzichten. Das gilt gerade für Modelle, die beidseitig im Ohr getragen werden oder die Ohren komplett umschließen, hier

insbesondere alle Kopfhörer mit aktiver Unterdrückung von Umgebungsgläuschen.

Auf der anderen Seite können aber Kopfhörer als Freisprechanlage genutzt werden, um Telefonie und andere Funktionen per Sprache zu steuern. Das hilft Autofahrern, die im selben Paragraphen der StVO formulierte Forderung zu erfüllen, dass der Fahrer ein elektronisches Gerät, das der Kommunikation, Information oder Organisation dient oder zu dienen bestimmt ist, nur benutzen darf, wenn hierfür das Gerät weder aufgenommen noch gehalten wird.

Die Gesellschaft für Technische Überwachung (GTÜ) mahnt vor diesem Hintergrund zum eigenverantwortlichen und sicherheitsbewussten Umgang mit Kopfhörern im Straßenverkehr - dazu gehört die Wahl eines schalldurchlässigen Modells und eine nicht zu hohe Lautstärke. Dies gilt nicht nur am Steuer eines Autos, sondern für alle Verkehrsteilnehmer. Kritisch werden können Kopfhö-

rer vor allem bei einem Unfall: Wer mit eingeschränkter akustischer Wahrnehmung unterwegs ist und in einen Unfall verwickelt wird, dem kann eventuell eine Teil-

schuld zugewiesen werden. Die Auswirkungen reichen dann womöglich bis zu eingeschränkten Versicherungsleistungen. (mid/ak-o)



Volle Dröhnung: Auf keinen Fall darf man mit aufgesetzten Kopfhörern und hoher Lautstärke am Straßenverkehr teilnehmen. Foto: GTÜ/mid/ak-o

Bei Dränglern cool bleiben

Während die Zahl der Verkehrsunfälle mit Personenschäden laut Statistik weiter zurückgeht, nehmen Karambolagen aufgrund von zu dichtem Auffahren immer mehr zu. Drängeln ist neben überhöhter Geschwindigkeit eine der beiden häufigsten Unfallursachen. Wenn es auf Deutschlands Autobahnen zum Crash kommt, sind in der Regel Rasen oder Drängeln oder beides in Kombination im Spiel, wie Polizei und Verkehrssicherheitsexperten berichten.

Wer es mit solch einem Drängler zu tun hat, kann dabei schnell selbst in Hektik oder in Wut geraten. Beides ist die denkbar schlechteste Reaktion. Stattdessen muss die Devise lauten: Immer ruhig bleiben. Denn Ärger oder Wut haben auf der Autobahn, aber auch im Straßenverkehr generell nichts zu suchen, weil diese Emotionen zu den falschen Aktionen und Reaktionen verleiten.

Wenn man sich durch einen Drängler unter Druck gesetzt fühlt, sollte man nicht hartnäckig auf seinem Recht bestehen, sondern dem nervenden Zeitgenossen möglichst schnell das Überholen ermöglichen - ohne Hektik und

ohne andere Autofahrer in Bedrängnis zu bringen. Ebenso gilt es zu vermeiden, die Bedrängnis, in die man durch den aufdringlichen Hintermann gebracht wird, an das vorausfahrende Fahrzeug weiterzugeben, indem man sich diesem zu sehr nähert. Denn daraus können unliebsame Kettenreaktionen resultieren.

Zur Vermeidung solcher Situationen ist es ebenfalls ratsam, bei einem eigenen Überholvorgang immer wieder - alle fünf bis zehn Sekunden raten die Fachleute - zu kontrollieren, dass man nicht ein schnelleres Fahrzeug hinter sich behindert. Manche Autofahrer begehen den Fehler, wenn ein Fahrzeug mit höherer Geschwindigkeit hinter ihnen auftaucht, dessen Fahrer zu provozieren, indem sie den Überholvorgang unnötig lang ausdehnen bei möglichst geringem Tempo. Diese Verkehrsteilnehmer sollten erstens das allgemeine Rechtsfahrgebot in Deutschland nicht vergessen und sich zweitens darüber klar sein, dass sie mit ihrem Verhalten dem Eskalieren einer solchen Situation Vorschub leisten können. (mid/ak-o)

peugeot.de

PEUGEOT KOMPLETTPREIS-ANGEBOTE



**ALLZEIT SICHER
UNTERWEGS**

PEUGEOT EMPRIE TOTAL

PEUGEOT WARTUNG
 Mit allen vorgeschriebenen Kontrollen
 und PEUGEOT Langzeitmobilität.

ab **79€***

* Komplettpreis inkl. MwSt. für viele PEUGEOT Modelle inkl. aller vorgeschriebenen Kontrollen und PEUGEOT Langzeitmobilität. Über das entsprechende Komplettpreis-Angebot für Ihren PEUGEOT informieren wir Sie gerne.



IHR PEUGEOT SERVICE
 MIT UNS KOMMEN SIE EINFACH WEITER!

Autohaus Müllejans GmbH

52385 Nideggen-Schmidt • Heimbacher Straße 17 •
 Tel.: 02474/93010
 www.peugeot-muellejans.de

Sicher durchs Getümmel in der Stadt kommen

Assistenzsysteme können Autofahrer unterstützen und viele Unfälle verhindern

Am Steuer eines Autos können schon kleine Ablenkungen schwerwiegende Folgen haben. Wer mit den Gedanken ganz woanders ist oder kurz aufs Display des Navigationsgeräts schaut, bemerkt womöglich eine Gefahrensituation zu spät. Gerade im Getümmel des Stadtverkehrs ist jederzeit Konzentration gefragt. Dabei kann Technik die Person am Steuer unterstützen und gleichzeitig schwächere Verkehrsteilnehmer wie Radfahrer oder Fußgänger besser schützen. Elektronische Assistenzsysteme behalten auch in komplexen Situationen stets den Überblick und reagieren schneller als der Mensch - zum Beispiel bei einer Notbremsung

Gefahren erkennen und Unfälle verhindern

Mithilfe der Fahrerassistenzsysteme soll die Zahl schwerwiegender Kollisionen in den kommenden Jahren weiter zurückgehen. Nach Ergebnissen der Bosch Corporate Research, die auf der GLDAS Datenbank beruhen, könnten sich etwa 43 Prozent der Unfälle zwischen Autos und Radfahrern vermeiden lassen, wenn jeder Pkw mit der automatischen Notbremsung auf Radfahrer ausgestattet wäre. Der Gesetzgeber hat die Vorteile erkannt. Deshalb gehört bereits seit Juli 2022 in der EU die automatische Notbremsung auf andere Pkw zur Pflichtausstattung von Neufahrzeugen. Ab 2024 sind auch Systeme vorgeschrieben, die auf Radfahrer und Fußgänger reagieren. Weitere Lösungen wie das auto-



Unachtsamkeit am Steuer kann schwerwiegende Folgen haben, gerade im quirligen Stadtverkehr. Technik kann dabei den Menschen unterstützen und die schwächsten Verkehrsteilnehmer besser schützen. Foto: djd/Robert Bosch/Getty Images/Toa55

matische Spurhalten oder Assistenten, die über die erlaubte Höchstgeschwindigkeit informieren und beim Überschreiten warnen, sind ebenfalls nach der EU-Gesetzgebung in diesem Jahr verpflichtend. Schon für heutige Fahrzeuge werden diese Systeme vielfach als Serienausstattung angeboten oder sind als Extra erhältlich.

Stets das Fahrzeugumfeld im Blick Um die verbesserte Sicherheit im Straßenverkehr zu ermöglichen, arbeiten im Hintergrund komplexe Systeme. Verschiedene Umfeldsensoren sind in der Lage, kreuzende Fahrradfahrer sowie deren Abstand zum Fahrzeug, Geschwindigkeit und Fahrtrichtung zu erkennen. Droht eine Kollision, bremst das System das Auto automatisch ab, bis es zum Still-

stand kommt. In modernen Fahrzeugen sind dazu verschiedene Komponenten wie Radarsensoren, Videokameras und Ultraschallsensoren von Bosch verbaut. Die Technik macht den Straßenverkehr nicht nur sicherer, sondern entlastet zugleich den Menschen am Steuer. Ein weiteres Beispiel dafür ist die Ausstiegswarnung: Das System erkennt mit

Eck-Radarsensoren im hinteren Teil des Fahrzeugs, wenn sich andere Verkehrsteilnehmer nähern. Optische und akustische Signale warnen in diesem Fall Fahrer und Mitfahrer davor, die Tür zu öffnen. Auf diese Weise lassen sich Unfallrisiken minimieren, Verletzungen bei Radfahrern vermeiden und Schäden am Fahrzeug vermindern. (djd)

Neu- und Gebrauchtwagen

Volkswagen Jahreswagen von Mitarbeitern der VW AG

Ihr Ansprechpartner für VW E-Autos

Service

Economy Service

Der neue vollelektrische ID.5

Autohaus Vossel KG

Heerstr. 54

53894 Mechernich

Tel.: 02443 31060

Volkswagen Economy Service Vossel & Kühn

Hermann-Kattwinkel-Platz 7

53937 Schleiden-Gemünd

Tel.: 02444 2212

IVO DREHSEN KFZ-Technikermeister

www.die-hofwerkstatt.de

KFZ-Reparatur/-Wartung (alle Marken)

HU und AU im Hause

Fahrzeug-Diagnose (alle Marken)

Reifendienst u. -handel

Klimaservice

Steinschlagreparatur

Restorationen

UK- und US-Fahrzeuge

Unfallinstandsetzung

Motoreninstandsetzung

• Reparaturen

aller Art für alle Automarken

• Reifendienst

Reifen, Komplettträger Wechselservice

• Inspektionen

für alle Automarken nach Herstellervorgabe

• Klimaanlage-Service

Wartung & Reparatur

Lindenstrasse 23

52399 Merzenich

Tel 02421/ 20 85 20

Fax 02421/ 20 85 22

Montag-Freitag 8.00 - 17.00 Uhr

Samstag nach Vereinb.

HU+AU

jede Woche im Hause

Japan beginnt an der Ostsee

Keramiken des Künstlers Jan Kollwitz im Töpfereimuseum Langerwehe

So eigenwillig wie der Titel der Ausstellung „Japan beginnt an der Ostsee“ so besonders sind auch die Keramiken des Künstlers Jan Kollwitz, die er vom **12. März bis 7. Mai** im Töpfereimuseum Langerwehe zeigen wird.

Jan Kollwitz, der im Klosterdorf Cismar an der Ostsee lebt, war mehrere Jahre als persönlicher Schüler von Yutaka Nakamura in

Echezien/Japan und lernte dort die traditionellen Techniken der Keramikherstellung und des Brennens im Anagama Holzbrennofen. Dazu gehörten auch die kulturellen und spirituellen Hintergründe der traditionellen japanischen Keramik.

Von diesen Erfahrungen tief geprägt, arbeitet Jan Kollwitz nunmehr seit über 35 Jahren in

Cismar und stellt dort traditionelle japanische Keramik her. So schafft er die Verbindung von Japan zur Ostsee.

Die Arbeiten, die Jan Kollwitz in seiner Ausstellung in Langerwehe zeigen wird, nehmen uns mit auf eine Reise in die japanische Keramiktradition, sie zeugen von innerer Ruhe und Harmonie.

Jan Kollwitz ist der Urenkel der

Bildhauerin und Zeichnerin Käthe Kollwitz, der in Köln und Berlin eigene Museen gewidmet sind.

Die Ausstellung im Töpfereimuseum Langerwehe ist vom **12. März bis 7. Mai** zu den Öffnungszeiten des Museums donnerstags bis samstags von 14 bis 18 und an Sonn- und Feiertagen von 11 bis 18 Uhr geöffnet.

Osterferienprogramm

Ferien im Töpfereimuseum

Auch in den Osterferien ist das Töpfereimuseum wieder mit Angeboten für Kinder, Jugendliche und Erwachsene am Start. **Bienhäuser** können aus Ton gebrannt

oder die Technik des **Drehens auf der Töpferscheibe** erlernt werden. **Voll auf Ton** heisst es für die Kleinsten und die etwas größeren Kinder können **Tierkinder und ihre**

Freunde aus Ton erstehen lassen. Das Programm steht auf unserer Homepage

www.toepfereimuseum.de

oder in unserem Programmheft,

das im Museum ausliegt.

Anfragen und Anmeldungen an museumsverein@toepfereimuseum.de

Fussballferiencamps beim Jugendsport Wenau

Einladung zur Jahreshauptversammlung

In den Osterferien führt der Jugendsport Wenau wieder die beliebten Fußball-Feriencamps auf seiner Sportanlage durch.

Es werden je drei Tage altersgerechtes Training mit gut ausgebildeten Übungsleitern des Jugendsport Wenau angeboten. Getränke, Mittagessen im JSW Treff Steilpass und diverse Ausrüstungsgegenstände sind inklusive.

Der Clou: Bei schlechtem Wetter wird die Kunstrasenhalle des JSW genutzt.

Termine:

U7 - U9 (Jahrgang 2014 bis 2016) vom 3. bis 5. April

U10 - U12 (Jahrgang 2011 bis 2013) vom 12. bis 14. April

Weitere Informationen zu Angebot, Preisen und Anmeldeformulare gibt's auf der Vereinshomepage www.jswenau.de.

Jahreshauptversammlung am 27. Februar:

Am Montag, 27. Februar, 19 Uhr, findet die Jahreshauptversammlung des Jugendsport Wenau für das Geschäftsjahr 2022 im JSW Treff Steilpass statt.

Die Einladung wurde satzungsgemäß per Aushang am Willi-Fourné-Sportpark veröffentlicht. Mit der Einladung wird auch über einen Antrag auf Satzungsänderung

informiert, der im Rahmen der Versammlung beschlossen werden soll. Wir machen außerdem darauf aufmerksam, dass durch den im letzten Jahr angekündig-

ten Rücktritt des 1. Vorsitzenden ein neuer Vorsitzender und Teile des Vorstandes neu gewählt werden. Alle Vereinsmitglieder, die am Versammlungstag das 18. Le-

bensjahr vollenden, haben die Einladung auch vorzugsweise per Mail oder Brief erhalten.

Wir bitten um zahlreiches und pünktliches Erscheinen.



JSW-Bistro Steilpass

Lesung: rege Diskussion mit Bauer Willi

BiL: Mitgliederversammlung am 2. März

Zur ersten Veranstaltung im Jahr 2023 kam am Montag, 13. Februar, Dr. Willi Kremer-Schillings, bekannt als Bauer Willi in die Bücherei in Langerwehe. Zahlreiche Besucher und Besucherinnen folgten der Einladung zur Lesung aus seinem Buch „Satt und unzufrie-

den“ darunter auch ortsansässige Landwirte. Bauer Willi las u.a. den von ihm verfassten Brief „Lieber Verbraucher...“ vor. Diese Zeilen regen zum Nachdenken an. Obwohl der Wunsch ausgesprochen wird, regional kaufen zu möchten, greifen Verbraucher

dennoch auch zu den exotischen Früchten im Supermarkt. Die Ansprüche an die Qualität der Lebensmittel steigen, aber der Preis muss günstig sein. „Wir Bauern können alles, Naturschutz, Umweltschutz, Artenschutz, nur nicht auf eigene Kosten. Wir möchten dafür bezahlt werden. Es muss wirtschaftlich sein, sonst müssen Familienbetriebe schließen,“ sagt Bauer Willi.

Die Familien der Landwirte sollten von ihrer Arbeit leben können und gleichzeitig auch eine Ausbildung ihrer Kinder finanzieren können, die im besten Fall den Hof später übernehmen. Bauer Willi beklagt die ausufernde Bürokratie, die täglich gut zwei Stunden in Anspruch nimmt durch Dokumentationspflichten und die gesetzlichen Auflagen, die kaum noch erfüllbar sind. Die Folge ist die Aufgabe von Familienbetrieben, die eigentlich anstelle industrieller Produktion gewünscht sind. Im Anschluss an die Lesung entbrannte eine Diskussion. Dabei standen die Milchbetriebe im Fokus, an die Anforderungen hin-

sichtlich Umwelt- und Naturschutzes seitens Verbraucher und Discounter gestellt werden, ohne dass ein höherer Milchpreis gezahlt wird.

Die Veranstaltung schärfte das Bewusstsein für die Probleme in der Landwirtschaft.

Am Donnerstag, 2. März findet die Mitgliederversammlung des Vereins Bücherei in Langerwehe e.V. um 18.30 Uhr in den Räumlichkeiten der Bücherei statt. Die Einladung wurde bereits per E-Mail (und nur wenn keine E-Mail vorliegt per Post) an die Mitglieder versandt.

Die Bücherei in Langerwehe ist montags und donnerstags von 10.30 bis 13.30 Uhr sowie von 15 bis 18 Uhr geöffnet. Rund um die Uhr steht den Mitgliedern der Bücherei das online Angebot der Westleihe24 zur Verfügung. Hier stehen mehr als 2.700 Medien als eBooks oder Hörbücher zum Abruf bereit. Weitere Informationen zur Mitgliedschaft, Westleihe24, Buchpatenschaften, aktuellen Öffnungszeiten etc. finden Sie auf www.bil-langerwehe.de



Willi Kremer-Schillings liest aus „Satt und unzufrieden“ in der Bücherei Langerwehe

Aus der Arbeit der Parteien CDU Langerwehe

CDU freut sich über Pop-up Store

Das neue Geschäft, der Pop-up Store, auf der Hauptstraße wirkt dem Leerstand von Ladenlokalen entgegen. Dass es dieses heute gibt, geht auf eine Initiative aus den Reihen der CDU zurück. Hiermit unterstützen wir zeitweise verschiedene Gewerbetreibende, die ihr Unternehmen in zentraler Lage präsentieren und so ihre Bekanntheit in der Gemeinde steigern wollen. Die Gemeinde ist für Interessenten Ansprechpartner. Ende 2021 hatten wir auf ein Programm des Landes NRW aufmerksam gemacht, mit dessen Fördergeldern dem Leerstand in Innenstädten entgegengewirkt wird. Es wurden dazu seitens der CDU Ratsfraktion zügig Gespräche mit Ratsmitgliedern und Verwaltungsangehörigen initiiert.

Ziel war, die Antragsfrist des Sofortprogramms nicht ungenutzt verstreichen zu lassen. Durch das gute Ineinandergreifen von Politik und Verwaltung, wurde der Antrag aus dem Rathaus in kürzester Zeit auf den Weg gebracht. Im Jahr 2022 erhielt Langerwehe dann aus dem „Sofortprogramm zur Stärkung unserer Innenstädte und Zentren“ die erhofften Fördergelder zur Unterstützung des zentralen Versorgungsbereichs Langerwehe. So wurde das länger leerstehende Ladenlokal angemietet und für eine neue Nutzung umgestaltet werden. Dies soll nun zur Aufwertung des Zentrums von Langerwehe als Wirtschafts-, Wohn- und Lebensraum beitragen. - Wir danken allen, die an der Realisierung des Projekts mit

ihrem Engagement mitgewirkt haben und wünschen den Geschäftsleuten auf der Hauptstra-

ße weiterhin viel Erfolg und Tatkraft für ihr Unternehmen!

Iris Löfgen



Foto: Winfried Welter

Ende: Aus der Arbeit der Parteien CDU Langerwehe

BESTATTUNGEN

WIR HELFEN IHNEN ABSCHIED ZU NEHMEN!



TRAUER

DIE LETZE RUHE FINDEN

Wandel in der Bestattungskultur

Vom Totengräber zum Event-Manager

Totengräber zu sein war früher eine ernste Sache. Die ist es im Grunde heute noch, allerdings entwickelte sich der Beruf immer mehr hin zu einem Vollzeitjob als Event-Manager. Los ging es bereits im 19. Jahrhundert: Der Handwerker wurde von Jahr zu Jahr mehr zum Dienstleister, logistische Planungen nahmen immer mehr Raum ein. Heute gibt es die Bestattung „all inclusive“, fast jeder Extrawunsch wird im Rahmen der Möglichkeiten erfüllt. Bestatterinnen und Bestatter müssen heutzutage eine Vielzahl an Aufgaben erfüllen, die früher traditionell eher von gesellschaftlichen Institutionen wie der Kirche wahrgenommen wurden. „Ein schönes Beispiel hierfür sind Trauerreden. Während früher geistliche Vertreter damit befasst waren, sind es heute häufig private Redner oder auch der Bestatter selbst, der die Worte an die Trauergesellschaft richtet“, erklärt der Vorsitzende des Bundesverbandes Bestattungsbedarf, Jürgen Stahl. Aber auch Art und Ort der Bestattungsfeier und der Bestattung selbst werden immer individueller.

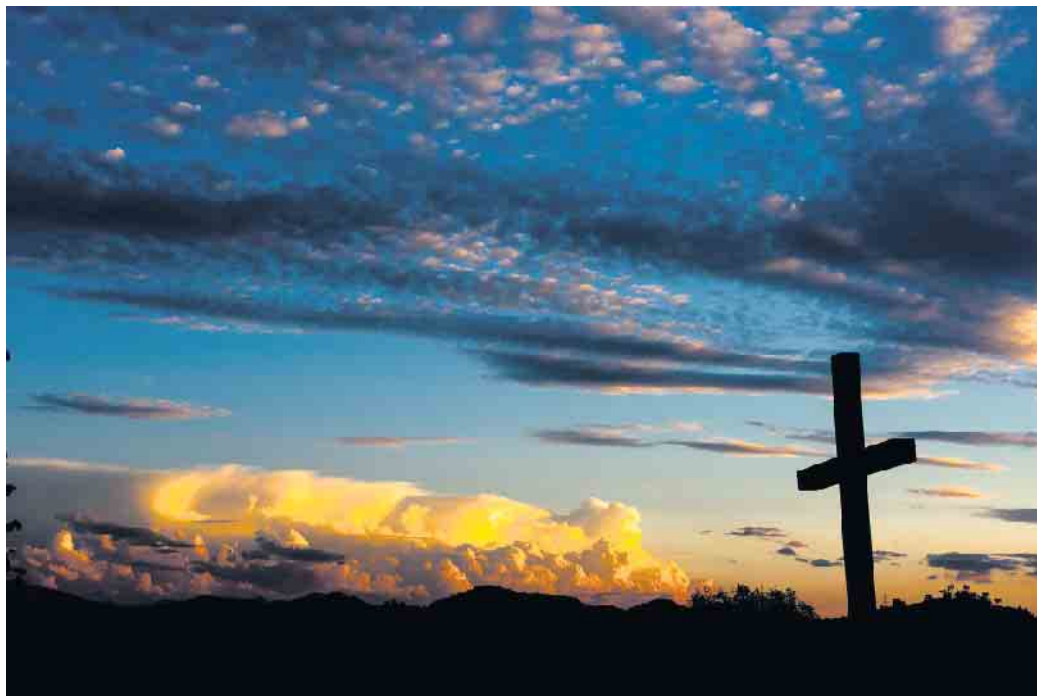

Die Bestattungskultur wandelt sich zunehmend.

Foto: G. Stoverock

Individuell und modern oder traditionell und klassisch?

Gestorben wird immer - nur die Trauerfeier und die Bestattung

selbst sind individueller als früher. „Während früher ein beeindruckender Sarg den Mittelpunkt der Bestattungsfeier darstellte, geht es heute auch darum, das Programm darum herum so individuell wie möglich vorzubereiten. Es braucht eine Trauerfeier, die das Leben und die Persönlichkeit des Verstorbenen würdigt, eine gute Beratung hinsichtlich der Bestattungsart und ein immer offenes Ohr für die Belange der Hinterbliebenen“, bekräftigt Stahl. Dazu kommt die Bestattung selbst: Helle, moderne Räumlichkeiten mit der Lieblingsmusik des Verstorbenen und individuell ausgesuchtem Raumschmuck mit anschließender Beisetzung des aufwändig gestalteten Sarges im Freundeskreis geht ebenso, wie klassische Musik in einer traditionell ausgestatteten Trauerhalle, die anschließende Kremation im Beisein der Hinterbliebenen und die Beisetzung der Urne im Beisein eines Geistlichen. „Im ersten Fall bietet sich dann zum Beispiel ein individuell designtes Grab mit modernen Steinmetzarbeiten, persönlichen Gegenständen und einem Foto des Ver-

storbenen an oder im Fall der Urne ein klassisches Grab mit Blumen und kleinem Grabstein oder einem Kreuz mit Inschrift. Aber auch der umgekehrte Weg ist natürlich denkbar, ein modern geschmücktes Urnengrab oder ein zurückhaltend ausgestattetes klassisches Grab“, so Stahl. All das und zunehmend auch pflegefreie Grabvarianten müsse ein Bestatter heute anbieten bzw. organisieren können und die Friedhöfe müssten dafür in Zukunft noch stärker die Voraussetzungen schaffen, damit der Bestatter diese Wünsche auch umsetzen könne. „Wenn man dann noch die vielen weiteren Möglichkeiten wie die Seebestattung, die Bestattung im Wald, anonyme Beisetzungen oder die in einigen Regionen Europas möglichen Fluss- und Bergbestattungen bedenkt, wird klar, warum ein Bestatter heute mehr denn je als Event-Manager unterwegs ist. Man darf tatsächlich gespannt sein, in welche Richtung sich das in Zukunft weiter entwickeln wird und welche Innovationen unsere Branche aufgrund dieser Entwicklungen noch hervorbringt.“ (DS)



Bestattermeister
MIRBACH

Tel.: 02423- 90 11 02
www.bestattungen-mirbach.de
Qualität macht den Unterschied





Dino und Walter Breuer

Das Leben steckt voller Möglichkeiten. Der Abschied auch. Wir zeigen Ihnen, was geht und wie es geht. Möglichkeiten nehmen Gestalt an.

Zentraler Ruf: (0 24 21) / 1 42 81
52349 Düren, Weierstraße 18

Filiale Kreuzau: (0 24 22) / 73 93
52372 Kreuzau, Feldstraße 2
www.Karl-Breuer.de

BESTATTUNGEN TRAUER



Foto: Pixabay

Liebevolle Grabgestaltung, zuverlässige Pflege

Einen Ort für die Trauer haben. Einem geliebten Menschen ein Denkmal setzen. Sein Andenken in Ehren halten. So klassisch formulieren es viele Menschen, wenn man sie nach der Bedeutung fragt, die eine Grabstätte für sie hat. Gerade mit dem „in Ehren halten“ eng verbunden, ist die Frage

nach der Grabpflege. Denn so wichtig eine liebevoll geschmückte Ruhestätte den meisten ist, vielen ist es schlicht nicht möglich, sich dauerhaft persönlich um alles zu kümmern. Wer die Grabgestaltung und -pflege oder auch nur Teile davon in professionelle Hände legen möchte, kann einen

Treuhandvertrag mit einer Dauergrabpflegeorganisation und einer Friedhofsgärtnerei abschließen - sogar schon zu Lebzeiten. Zuverlässig, kompetent und mit viel Fingerspitzengefühl sorgen die Friedhofsgärtnerinnen und -gärtner dafür, dass die Grabstätte jederzeit ansprechend und gepflegt aussieht

- und zwar ganz individuell nach den Wünschen des jeweiligen Auftraggebers, von der Gestaltung über den Umfang der Pflegearbeiten bis zur Vertragslaufzeit. Informationen zu den Dienstleistungsangeboten der Friedhofsgärtner finden Sie im Internet unter www.grabpflege.de. (GdF)



Bestattungen

Birekoven

Mitglied im Bestatterverband NRW

Tel. 02421 / 96 15 60

Wir reichen ihnen die Hand und bieten

Hilfe - Unterstützung - Beratung

in einer besonderen Lebenssituation zu jeder Zeit,
auch über die Region hinaus.

Unverbindliche Vorsorgeberatung zu Lebzeiten.

Bestattungshaus: Schillingsstr. 61a - 52355 Düren

www.birekoven.de • info@birekoven.de • Ausstellungen auch in: Derichsweiler und Rölsdorf

Der Abschied von einem Menschen fällt schwer

Wir bieten Ihnen unsere Unterstützung an,
begleiten Sie und übernehmen
alle formalen, organisatorischen sowie
zeitintensiven Tätigkeiten.



Bestattungen Tack

24 Stunden Tag- und Nacht erreichbar Auch an Sonn- u. Feiertagen

Tel.: 02465-508 • Mobil 0171-9370875 • 52459 Inden, Rurstr. 12-14



MÖRSHEIM BESTATTUNG

Mobil 0157 / 513 65 269

www.mörsheim-bestattung.de

... ihr Bestatter mit



Bestattungen

Franken

Der Lichtblick an Ihrer Seite

Wir sind
Tag und Nacht
für Sie
erreichbar.

Alte Dürener Straße 5, 52428 Jülich
0 24 61/9 86 98 57, 01 78/4 15 54 15

kontakt@bestattungshauslichtblick.de
www.bestattungshauslichtblick.de

NOTDIENSTE

WIR SIND RUND UM DIE UHR FÜR SIE DA!



110 POLIZEI

112 FEUERWEHR



APOTHEKEN-NOTDIENST

Apotheken-Notruf 0800 00 22833

Apotheken-Notdienst in Inden

Samstag, 25. Februar

Nord Apotheke

Nordstr. 1a, 52428 Jülich, 02461 8330

Sonntag, 26. Februar

Kloster-Apotheke

An Gut Nazareth 8, 52353 Düren (Mariaweiler), 02421/86928

Montag, 27. Februar

Farma Plus-Apotheke

Wirteltorplatz 9, 52349 Düren, 02421/407830

Dienstag, 28. Februar

Maxmo Apotheke Eschweiler e.K.

Auerbachstraße 10, 52249 Eschweiler, 02403/961078-0

Mittwoch, 1. März

Farma Plus-Apotheke

Wirteltorplatz 9, 52349 Düren, 02421/407830

Donnerstag, 2. März

Schillings-Apotheke

Schillingsstr. 42, 52355 Düren (Guerzenich), 02421/63920

Freitag, 3. März

Neue-Apotheke

Monschauer Str. 94, 52355 Düren (Roelsdorf), +49242161190

Samstag, 4. März

Karolinger-Apotheke

Karolingerstr. 3, 52382 Niederzier (Huchem-Stammeln), 02428 94940

Sonntag, 5. März

St. Martin-Apotheke

Hauptstr. 121, 52379 Langerwehe, 02423/901047

Montag, 6. März

Victoria Apotheke

Bahnhofstr. 8, 52372 Kreuzau, 02422/94080

Dienstag, 7. März

Anna-Apotheke Klaus Scholl e.K.

Wirtelstr. 2, 52349 Düren, 02421/13008

Mittwoch, 8. März

Bahnhof Apotheke im Medicenter

Arnoldsweiler Straße 21-23, 52351 Düren, 02421/15309

Donnerstag, 9. März

Rathaus-Apotheke

Indestr. 119, 52249 Eschweiler, 02403/29980

Freitag, 10. März

Apotheke Bacciocco Jülich-Koslar

Kreisbahnstr. 35, 52428 Jülich (Koslar), 02461/58646

Samstag, 11. März

Abraxas-Apotheke

Eschweiler Straße 2b, 52477 Alsdorf (Mariadorf), 02404/9188500

Sonntag, 12. März

Adler-Apotheke

Rathausstr. 10, 52459 Inden, 02465/99100

(Alle Angaben ohne Gewähr)

Apotheken-Notdienst in Langerwehe

Samstag, 25. Februar

Apotheke Bergrath

Kopfstr. 14a, 52249 Eschweiler, 02403/35636

Sonntag, 26. Februar

Kloster-Apotheke

An Gut Nazareth 8, 52353 Düren (Mariaweiler), 02421/86928

Montag, 27. Februar

Farma Plus-Apotheke

Wirteltorplatz 9, 52349 Düren, 02421/407830

Dienstag, 28. Februar

Sonnen-Apotheke am Kreisverkehr

Friedrich-Ebert-Platz 34, 52351 Düren, 02421 13678

Mittwoch, 1. März

Farma Plus-Apotheke

Wirteltorplatz 9, 52349 Düren, 02421/407830

Donnerstag, 2. März

Schillings-Apotheke

Schillingsstr. 42, 52355 Düren (Guerzenich), 02421/63920

Freitag, 3. März

Neue-Apotheke

Monschauer Str. 94, 52355 Düren (Roelsdorf), +49242161190

Samstag, 4. März

Karolinger-Apotheke

Karolingerstr. 3, 52382 Niederzier (Huchem-Stammeln), 02428 94940

Sonntag, 5. März

St. Martin-Apotheke

Hauptstr. 121, 52379 Langerwehe, 02423/901047

Montag, 6. März

MAXMO-Apotheke Kaufland Düren

Am Ellernbusch 22, 52355 Düren, 02421/223250

Dienstag, 7. März

Anna-Apotheke Klaus Scholl e.K.

Wirtelstr. 2, 52349 Düren, 02421/13008

Mittwoch, 8. März

Bahnhof Apotheke im Medicenter

Arnoldsweiler Straße 21-23, 52351 Düren, 02421/15309

Donnerstag, 9. März

Schwanen-Apotheke

Grüngürtel 25, 52351 Düren, 02421/931010

Freitag, 10. März

Markus-Apotheke

Zülpicher Str. 118, 52349 Düren, 02421/505231

Samstag, 11. März

Linden-Apotheke Schramm oHG am Krankenhaus Düren

Merzenicher Strasse 33, 52351 Düren, 02421-306510

Sonntag, 12. März

Tivoli Apotheke

Tivolistr. 26, 52349 Düren, 02421/44160

(Angaben ohne Gewähr)

GEGEN GEWALT

Menschen, die Gewalt erleben oder erlebt haben.

• Telefon-Nummer für Frauen
08000 116 016

• Telefon-Nummer für Männer
0800 123 99 00

Wassergymnastik

Mit unseren Kursen bleiben Sie fit und gesund
und kommen gut gelaunt in den Frühling!

Kurse nachmittags & abends
in Düren-Rölsdorf

Jetzt anmelden unter:

0 24 22 / 954 16 43

Heike Fromeyer • Übungsleiterin für Wassergymnastik

www.therapie-schulungszentrum-fromeyer.de



NOTDIENSTE

110 POLIZEI
112 FEUERWEHR

Ärztlicher Notdienst

In dringenden Fällen wenden Sie sich an die Arztrufzentrale, die zu erreichen ist unter:

Rufnummer: 116117

Die Arztrufzentrale ist besetzt: Mo/Di/Do 19:00 Uhr bis 07:30 Uhr Mi/Fr/Weiberfastnacht 13:00 Uhr bis 07:30 Uhr

Sa/So/Feiertag/Heiligabend 07:30 Uhr bis 07:30 Uhr

Silvester/Rosenmontag

Besonderheit: Am Wochentag vor einem Feiertag (z.B. Donnerstag vor Karfreitag) ist die Arztrufzentrale auf jeden Fall ab 18:00 Uhr besetzt.

Notfallpraxis Roonstr. 30, 52351 Düren (vor dem Krankenhaus Düren)

Öffnungszeiten: Mo/Di/Do

19:00 Uhr bis 22:00 Uhr

Mi/Fr/Weiberfastnacht 13:00 Uhr bis 22:00 Uhr

Sa/So/Feiertag/Heiligabend

08:00 Uhr bis 22:00 Uhr

Silvester/Rosenmontag

Besonderheit: Am Wochentag vor einem Feiertag (z.B. Donnerstag vor Karfreitag) ist die Notfallpraxis auf jeden Fall ab 18:00 Uhr besetzt.

Die Notfallpraxis kann während der Öffnungszeiten ohne Voranmeldung besucht werden.

Zahnärztlicher Notdienst:

Montag, Dienstag, Donnerstag und Freitag

Zentrale Zahnärztliche Notdienst-Telefon-Nummer:

0 18 05 - 98 67 00

für den Fall, dass der behandelnde Arzt nicht erreichbar ist, heute 18:00 bis Morgen 8:00 Uhr.

Mittwoch:

Zentrale Zahnärztliche Notdienst-

Telefon-Nummer:

0 18 05 - 98 67 00

Sprechzeiten für den zahnärztlichen Notdienst von 16:00 - 18:00 Uhr

Außerhalb der Sprechzeiten ist die Praxis telefonisch rufbereit.

Samstag, Sonntag sowie an Feiertagen:

Zentrale Zahnärztliche Notdienst-Telefon-Nummer:

0 18 05 - 98 67 00

Sprechzeiten für den zahnärztlichen Notdienst von 10:00 - 12:00 Uhr und von 16:00 - 18:00 Uhr.

Außerhalb der Sprechzeiten ist die Praxis telefonisch rufbereit.

Tierärztlicher Notdienst

Zentrale Tierärztliche Notdienst-Telefon-Nummer:

0 24 23 - 90 85 41

Sonstige Notdienste

Wasserversorgung Langerwehe

Bei Störungen der Wasserversor-

gung gibt der automatische Anrufbeantworter (Tel.: 0 24 23 / 40 87- 0) Auskunft.

Abwasserentsorgung Langerwehe Bei Störungen der Abwasserentsorgung wenden Sie sich bitte an die Rettungsleitstelle Kreis Düren, Tel.: 0 24 21 / 55 90

Erdgasversorgung:

EWV-Versorgung-Störmeldestelle - immer besetzt. Tel.: 0800/398 0110 (freecall)

Elektrizitätsversorgung

Westnetz GmbH (Netzstörung)

Tel.: 0800/4112244 (freecall)

Pflegeberatung

Beratung und Information rund um die Pflege erfolgt trägerunabhängig, kostenlos und neutral bei der Pflegeberatungsstelle des Kreises Düren.

Tel.: 0 24 21 / 22-12 03

Fax: 0 24 21 / 22-25 96

Internet: Kreis-Dueren.de



E. Paul
Sanitär- und
Heizungsbau

- Reparatur
- Wartung
- Notdienst

02421-5052475

Heilpraktikerin
Rose Jansen-Noufal



Naturheilkunde-Praxis
52379 Langerwehe-Heistern
Waldstraße 31
02423 - 401 931 www.heilrose.de

HÖRWELT RUR

FÜR IHR BESSERES HÖREN UND VERSTEHEN

Unsere Leistungen im Überblick:

- Kostenlose Höranalyse
- Überprüfung Ihrer Hörsysteme
- Reinigung Ihrer Hörsysteme
- Probetragen der neuesten Hörsysteme
- Spezial-Angebote
- Hausbesuche-Service
- Termine auch außerhalb der Öffnungszeiten möglich

Hörwelt Rur Langerwehe
Hauptstraße 126
52379 Langerwehe
0 24 23 - 407 33 77
info@hoerwelt-rur.de

Hörwelt Rur Aldenhoven
Frauenratherstraße 7
52457 Aldenhoven
0 24 64 - 909 44 30
aldenhoven@hoerwelt-rur.de

Hörwelt Rur Nideggen
Thumer Linde 5
52385 Nideggen
0 24 27 - 9 09 99 30
nideggen@hoerwelt-rur.de

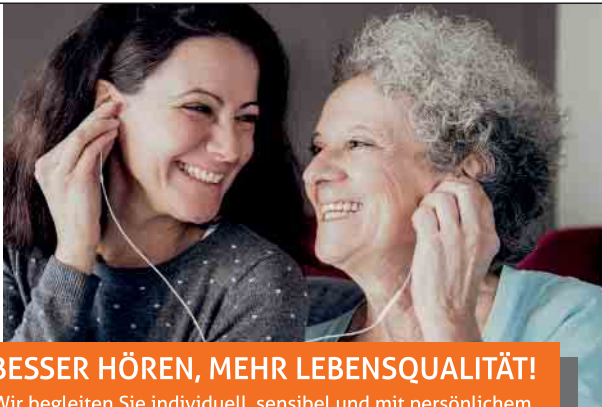

BESSER HÖREN, MEHR LEBENSQUALITÄT!

Wir begleiten Sie individuell, sensibel und mit persönlichem Engagement auf Ihrem Weg zum verbesserten Hören.
Wir freuen uns auf Ihren Besuch an einem unserer Standorte

ANZEIGEN · PROSPEKTEVERTEILUNG DRUCKE · WEB-AUFTRITTE · FILM

Rufen Sie mich an und vereinbaren Sie einen Termin mit mir.



Wir rücken Ihre Produkte und Dienstleistungen, die gesamte Leistungsfähigkeit Ihres Unternehmens, individuell nach Ihren Wünschen, ins richtige Licht.

- ZEITUNG**
Lokaler geht's nicht.
- DRUCK**
Satz.Druck.Image.
- WEB**
24/7 online.
- FILM**
Perfekter Drehmoment.



MEDIENBERATERIN

Maria Xanthopoulou

FON 02241 260-411
E-MAIL m.xanthopoulou@rautenberg.media

www.rautenberg.media/kleinanzeigen

Angebote

Antiquitäten

Antikhandel & Restaurierungen

Martin Rohmund, An- + Verkauf von Möbeln bis 1930. Große Auswahl an Weichholzmöbeln und anderen Holzarten, auch farbig gestaltet. Eichenweg 11, 52379 Langerwehe 0172/2121229 antik_rohmund@web.de

Rund ums Haus

Sonstiges

Maler-, Wärmedämm-, Trockenbau und Bodenverleagarbeiten, günstige Festpreise, saubere Ausführung, Termine frei. Tel. 02429/908144 od. 0170/7555363

Stellenmarkt

Reinigungskraft

1 x wöchentl., ca 4-5 Stunden gesucht. „Kieswerk Wissersheim“, Am Wissersheimer Fließ, Tel.: 02233/377912

Verkäufe

Damen-, Herren-, und Kinderbekleidung

sowie Trödelsachen zu verkaufen. Tel. 0151/61023410

Gesuche

An- und Verkauf

Achtung! Seriöse Dame sucht:

komplette Haushaltsauflösung, Rollatoren, Hörgeräte, Porzellan, Armbanduhren, Orientteppiche, Schmuck, Essbesteck, Zahngold, Melitaria 1. + 2. Weltkrieg, Streichinstrumente. Tel. 0177/7381279, Fr. Kopenhagen

Privat sucht:

Hörgeräte, Rollator, Porzellan, Modeschmuck etc. Seriöse Abwicklung. Tel. 0152/29684235

Privatdesignerin kauft Pelzer aller Art

sowie Porzellan, Modeschmuck etc. Seriöse Abwicklung. Tel. 02205/9478473.

Dienstleistung

Service

Haushaltshilfe gesucht

in Aldenhoven. 1x Wö /3Std. (außer Sa+So) Tel. 024648296

Sammler

Sammler SUCHT alles an:

alten Militärsachen, Papiere, Ausweise, Urkunden, Soldatenfotos oder Alben, Helme, Orden, Dolche, Säbel, Dekowaffen etc. Einfach alles anbieten unter: Tel. 0177/8695521



AUTO & ZWEIRAD

Wir kaufen Wohnmobile + Wohnwagen

Tel.: 03944-36160 www.wm-aw.de
"Wohnmobilcenter Am Wasserturm"



ANKAUF

Ankauf: Kleidung aller Art, Pelze, Taschen, Näh- u. Schreibm., Spinnräder, Schmuck, Jagdzubeh., Orden, Kameras, Bernstein, Porzellan, Krüge, Bleikristall, Puppen, Teppiche, Gemälde, Zinn, altdt. Möbel, Silberbesteck, Münzen, Uhren, Lampen, LP's.

Fa. Hartmann 0162-8971806

Familien

ANZEIGENSHOP

FGB 20-13
43 x 90 mm
ab 18,00 €

Für alles was wirklich zählt!
shop.rautenberg.media



ARBEITSMARKT

Mitarbeiter m/w/d auf 450 € Basis gesucht, gerne Frührentner.

**Gartengestaltung Schmitz
Kreuzau, Tel.: 0176 - 96006954**

KLEINANZEIGEN
PRIVAT & GESCHÄFTLICH
ONLINE BESTELLEN

rautenberg.media/kleinanzeigen

Ihre private*
KLEINANZEIGE
bis 100 Zeichen
in dieser Zeitung **ab 6,99 €**

*gewerbliche Kleinanzeige ab 13,99 €

02241 260-400 Telefonische Beratung

RAUTENBERG MEDIA

Climax Band Cologne

Dixieland and more

Im Rahmen der Konzertreihe „Musik im Museum“ gastiert am 4. März mit „Climax Band Cologne“ eine der renommiertesten Jazzband Kölns im Töpfermuseum Langerwehe.

Die Climax Band Cologne, gegründet im Jahre 1973, feiert im Jahr 2023 ihr 50-jähriges Bühnenjubiläum. Gestartet als reine Dixieland Truppe wurde im Laufe ihrer musikalischen Entwicklung die stilistische Vielfalt und das breit gefächerte Programm vom Dixie über den Swing zu Shuffle Rhythmen à la Louis Prima und Fats Domino bis zu poppig-rockigen

Titeln zum Markenzeichen der Band. Für den typischen Climax-Sound sorgen der groovende Rhythmus, die kompakten Bläasersätze sowie die drei Sänger. Gemeinsame Auftritte mit den drei großen Bs der englischen Trad-Szene (Ball, Barber, Bilk) sowie eine mehr als 20-jährige Zusammenarbeit mit der aus Chicago stammenden Sängerin Jean Shy haben aus der Amateurtruppe eine Band gemacht, die den Vergleich mit professionellen Formationen nicht zu scheuen braucht. Beginn: 19.30 Uhr
Eintritt: Frei

Die nächste Ausgabe erscheint am:

Samstag, 11. März 2023

Annahmeschluss ist am:

06.03.2023 um 10 Uhr

Rautenberg Media Zeitungspapier –
nachhaltig & zertifiziert:
Made of paper awarded the EU Ecolabel
reg. no. FI/11/001, supplied by UPM

IMPRESSUM

MITTEILUNGSBLATT
INDEN UND LANGERWEHE

HERAUSGEBER, DRUCK UND VERLAG

RAUTENBERG MEDIA KG
Kasinostraße 28-30 · 53840 Troisdorf
Fon +49 (0) 2241 260-0 · Fax 260-259
willkommen@rautenberg.media

V.i.S.d.P. Redaktioneller Teil:

Bianca Breuer und Christoph de Vries

Verantwortlich f. d. Anzeigenteil:

Dunja Rebinski

ERSCHEINUNG vierzehntäglich

V.i.S.d.P. FÜR DIE RUBRIK

· Amtliche Bekanntmachungen

Gemeindeverwaltung Inden

Bürgermeister Stefan Pfnings

Rathausstr. 1 · 52459 Inden

Gemeindeverwaltung Langerwehe

Bürgermeister Peter Münstermann

Schönthaler Str. 4 · 52379 Langerwehe

· Politik

CDU Inden Matthias Hahn

SPD Inden Jörg Müller

Bündnis 90 / Die Grünen Inden

Denise Weiler

UDB Inden Gregor Krzenziassa-Kall

CDU Langerwehe Iris Löfgen

SPD Langerwehe Gerold König

Bündnis 90 / Die Grünen Langerwehe

Barbara Andrä

Grüne Alternative Langerwehe

Hans-Jürgen Knorr

Parteien BfL Tim C. Schmitz

Kostenlose Haushaltsverteilung in Inden und Langerwehe. Zustellung ohne Rechtsanspruch, Einzelbezug über Rautenberg Media 5,00 Euro/Stück + Porto als auch bei den Gemeinden Inden und Langerwehe. Sind gesetzlich geschützte Warenzeichen nicht gekennzeichnet, erlauben fehlende Hinweise keine freie Nutzung. Namentlich gekennzeichnete Artikel spiegeln nicht immer die Meinung der Redaktion wider.

Handhabung für unverlangt hereingekommene

Pressematerialien

Rautenberg Media übernimmt keine Haftung für die Richtigkeit (inhaltlich u. orthographisch) und Vollständigkeit. Per Post erhaltenes Pressematerial wird nicht zurückgesandt. Keine garantierte Veröffentlichung. Entstehen Forderungen Dritter aus Verletzungen des Urheber-, Presse- oder Nutzungsrechts durch das Pressematerial, fordert Rautenberg Media Schadensersatz beim Einreicher. Bei irrtümlich fehlender Namensnennung am Werk (z.B. Bildnachweis) verzichtet der Einreicher auf jegliche Forderung an Rautenberg Media. Durch den Einreicher des Pressematerials wird Rautenberg Media befugt, dieses sowohl für ihre Print-Ausgaben, als auch für die durch sie betriebenen elektronischen Medien zu verwenden.

KONTAKT

MEDIENBERATERIN

Maria Xanthopoulou

Fon 02241 260-411

m.xanthopoulou@rautenberg.media

VERTEILUNG Fon 02423 94 79 28

Herr Sievers

alois@sievers-langerwehe.de

SERVICE Fon 02241 260-112

service@rautenberg.media

REDAKTION Fon 02241 260-250 /-212

redaktion@rautenberg.media

RAUTENBERG MEDIA ONLINE

rautenberg.media

ZEITUNG

mitteilungsblatt-inden-langerwehe.de/

e-paper

unserrort.de/langerwehe

ZEITUNG
DRUCK
WEB
FILM

RAUTENBERG MEDIA



Studium und Beruf kombinieren

Im Bereich Gesundheit, Fitness und Sport werden dringend Fachkräfte gesucht

Das Gesundheitsbewusstsein bei den Menschen in Deutschland ist im Zusammenhang mit der Pandemie nochmals stark gestiegen. Neben der klassischen Gesundheitsversorgung sind auch Dienstleistungen des sogenannten zweiten Gesundheitsmarktes immer gefragter. Fitnesstraining ist dabei die mitgliederstärkste Trainingsform - die Studios leisten einen wichtigen Beitrag, damit Millionen Menschen von den vielfältigen Gesundheitseffekten profitieren können.

Studieren und Geld verdienen

Doch um in der Bevölkerung Bewegungsmangel, Fehlernährung und Übergewicht reduzieren zu können, werden dringend Spezialisten benötigt, die gesundheitsfördernde Interventionsmaßnahmen entwickeln. Für angehende Fachkräfte bietet sich etwa ein duales Bachelor-Studium im Bereich Gesundheitsmanagement an der Deutschen Hochschule für Prävention und Gesundheitsmanagement (DHfPG) an. Dabei kann man das Studium mit einer beruflichen Tätigkeit kombinieren. Mehr Infos auch zu den Bachelor-of-Arts-Studiengängen Fitnessökonomie, Sportökonomie, Gesundheitsmanagement, Fitnesstraining und Ernährungsberatung gibt es unter www.studieren-mit-gehalt.de. Der Start ist jederzeit möglich, die Präsenzphasen können an einem der elf Studienzentren in Deutschland, Österreich und der Schweiz oder in digitaler Form absolviert werden. Dazu erhalten die Studierenden eine Vergütung, die sich in der Regel an den Gehältern von Auszubildenden orientiert.

Digitalisierung des Sport-, Fitness- und Gesundheitsmarktes

Neben den Leistungen des zweiten Gesundheitsmarktes haben auch digitale Dienste und Apps für das individuelle Training sowie Wearables immer mehr an Bedeutung gewonnen. Ausgaben für Aktivitäten in den Bereichen Sport, Fitness und Gesundheit werden bereits von vielen Kran-

kenkassen erstattet. Der interdisziplinäre Studiengang Bachelor-of-Science Sport-/Gesundheitsinformatik etwa qualifiziert die Absolventinnen und Absolventen, digitale Trainings-, Assistenz- und Datenverarbeitungssysteme speziell für die Sport-, Fitness- und Gesundheitsbranche zu entwickeln. (djd)



Fitnessstudios leisten einen wichtigen Beitrag zur Gesundheitsversorgung. Auch hier werden dringend Fachkräfte gesucht. Foto: djd/DHfPG



Wir suchen AUSTRÄGER/*/INNEN

jeden Alters
für das MITTEILUNGSBLATT INDEN & LANGERWEHE in

☐ Luchem

Gerne per
WhatsApp



0152-0196 7964

Sie verteilen HIER, in Ihrem Wohngebiet

nur wenige Stunden im Monat | freitags oder samstags | Prospekte sind in die Zeitungen bereits maschinell eingelegt | einzige Voraussetzung: Sie sind mindestens 13 Jahre alt

Wir freuen uns auf Sie, bewerben Sie sich jetzt

➤ regio-pressevertrieb.de/bewerbung

➤ oder unteren Abschnitt in DRUCKBUCHSTABEN ausfüllen und senden an:

Herr Sievers · Am Königsbusch 25 · 52379 Langerwehe
FON 02423-94 79 28 · E-MAIL alois@sievers-langerwehe.de



oder mit diesem
QR-Code
bewerben!

AUSTRÄGER/*/INNEN für das MITTEILUNGSBLATT INDEN & LANGERWEHE in

☐ Luchem

An
Herr Sievers
Am Königsbusch 25
52379 Langerwehe

Name, Vorname

Straße, Hausnummer

PLZ, Ort

Telefon (für evtl. Rückfragen) / Geburtsdatum

E-Mail



REGIO · pünktlich · zielgerichtet · lokal
PRESSE VERTRIEB GmbH
Die Zeitungszustellgesellschaft der RAUTENBERG MEDIA KG





**GARDINENHAUS
PRINZ & HANF GmbH**
Gardinen, Polster & Autosattlerei

Große Rurstraße 57 · 52428 Jülich
Fon: 02461 5 98 25
Mail: Gardinenhaus-Prinz@mail.de

PROVINZIAL

Geschäftsstelle **Frohn & Jansen oHG**
52459 Inden Löwenstrasse 17 02465-905010
www.3schutzengel.de niederzier@gs.provinzial.com

Schmitz
SCHNEIDEREI &
RAUM AUSSTATTUNG

Änderungsschneiderei
Dekorationschneiderei
Sonnenschutz
Insektenschutz

Rurstr. 24 | 52459 Inden-Schophoven
Tel.: 02465 - 30 00 05 | Fax: 0 2465 - 30 00 06
schneiderei-schmitz@t-online.de | www.schneiderei-raumausstattung-schmitz.de

Mo. - Fr. 9.00 - 12.30 Uhr
Mo. - Mi. 15.00 - 18.00 Uhr

**SEIT 2009 IHR
IMMOBILIENMAKLER VOR ORT**

VON MENSCH ZU MENSCH AUF AUGENHÖHE



02465 / 305760

WWW.5PLUS.IMMO

AACHEN@5PLUSIMMO.DE

RATHAUSSTRASSE 4
52459 INDEN / ALTBORE



Insektenschutz von Neher - die richtige Entscheidung

Gemeinsam feiern, den lauen Sommerabend mit guten Freunden auf der Terrasse verbringen, dass sollte hoffentlich bald wieder möglich sein. Unliebsamen Gäste wie Fliegen, Mücken, Motten und Falter möchte aber, trotz sozialer Isolation, niemand im Haus haben. Die maßgefertigten Insektenschutz-Lösungen von uns machen Schluss mit der lästigen Mückenjagd. Nachts können Sie dank unserer Insektenschutzgitter unbesorgt das Fenster offenlassen. Die frische, kühle Luft lässt Sie besser schlafen und Sie wachen erholt wieder auf. Das mehrfach ausgezeichnete und patentierte Transpatec-Gewebe von Neher besticht durch maximale Licht- und Luftdurchlässigkeit. Als Neher-Fachpartner bieten wir Ihnen millimetergenaue, maßgefertigte Rahmen für Ihre Fenster und Türen an, damit kein einziges Insekt eindringen kann. Insektenschutz ist Vertrauenssache.

Wir zeigen Ihnen gerne die Vorteile dieses Hightech-Produkts. Es findet Verwendung zum Beispiel in **Spannrahmen**, und das in über 150 Varianten, da findet sich auch eine Lösung für Ihr Fenster! Sie können den Rahmen mit wenigen Handgriffen ein- und aushängen.

Oder wählen Sie eine stabile **Schiebeanlage**, die sich federleicht zur Seite schieben lässt. Konstruiert für große Öffnungen kann die Anlage auch mehrere Flügel haben.

Für **Terassentüren** bieten sich ebenfalls verschiedene Möglichkeiten: **Dreh- oder Pendeltüren** lassen sich durch viele Zusatzausstattungen perfekt an Ihre Bedürfnisse anpassen.

Rollos sind universell einsetzbar an Türen oder Wand- und Dachfenstern. Sie entscheiden flexibel, ob Sie den Insektenschutz gerade brauchen oder nicht.

Sie haben die freie Wahl. Und wir die passende Lösung! Wir sind in unserer Werkstatt tätig und führen gern Ihre Aufträge aus, kommen aber auch gern zu einer individuellen Beratung vor Ort zu Ihnen nach Hause, rufen Sie uns an, schauen Sie vorbei, wir beraten Sie gern!

Nutzen Sie auch unseren **GARDINEN-WASCH-SERVICE**. Wir hängen morgens Ihre Gardinen ab, waschen sie und hängen diese oft am gleichen Tag wieder auf. So bringen Sie mit Leichtigkeit Frische in Ihr Haus und der Frühling kann kommen. Ihr Team vom Gardinenhaus Prinz & Hanf (mos)

