



Online lesen: rundblick-kall.de/e-paper

rundblick

ZUGLEICH AMTSBLATT FÜR DIE

GEMEINDE KALL



46. Jahrgang

Freitag, den 04. Oktober 2024

Amtsblatt Nr. 20 / Woche 40

Alle 14 Tage in Ihrem Briefkasten

Ausbildung mit kurzen Drähten



v.l.o.: Bürgermeister Hermann-Josef Esser, Personalleiterin Anja Schlösser und Ausbildungsleiterin Nina Pützer mit Nachwuchskräften der Gemeinde Kall. Foto: Alice Gempfer / Gemeinde Kall

Die Gemeinde Kall bildet fortlaufend Verwaltungsfachangestellte sowie pädagogische Fachkräfte aus. Kall - Auch in der Kaller Verwaltung ist der Fachkräftemangel spürbar, wie Personalleiterin Anja Schlösser bestätigt: „Es ist schon schwieriger geworden, Auszubildende zu rekrutieren, als noch vor einigen Jahren.“ Gleichwohl gelingt es im Rathaus nach wie vor,

Nachwuchskräfte einzustellen ohne die Ansprüche an die Bewerbenden herunterzufahren. Bürgermeister Hermann-Josef Esser ergänzt: „Es ist uns gelungen, im Schnitt zwei Auszubildende pro Jahr einzustellen.“

„Aktuell sind in der Gemeindeverwaltung fünf und im Bereich der Kindergärten zwei Auszubildende beschäftigt“, berichtet Aus-

bildungsleiterin Nina Pützer und ergänzt: „Drei Nachwuchskräfte haben gerade ihre Ausbildung abgeschlossen und nun eine Festanstellung in verschiedenen Bereichen.“ Maria Schmühl hat die zweijährige Ausbildung im Rahmen der mittleren Beamtenlaufbahn absolviert. Als Gemeindesekretärin ist sie nun im Bereich Personal tätig.

Matratzen Verkaufsschau

Jetzt zugreifen

Matratzen zu traumhaft günstigen Preisen

Messe-Neuheiten eingetroffen!

Fachkundige Beratung



53894 Mechernich (Eifel)
Bahnstraße 8 / Ecke Marktplatz
Kundendienst-Ruf: 02443-2424
www.betten-schmitz.de

**Spezialisiert.
Engagiert.
Erfahren.**

Dr. Judith Pelzer
Rechtsanwältin
Fachanwältin für
Familienrecht

**PELZER**
RECHTSANWÄLTE

**SPEZIALKANZLEI
FAMILIENRECHT**

KANZLEI SCHLEIDEN:
02445 - 85 00 00

info@kanzlei-pelzer.de
www.kanzlei-pelzer.de

Drei Jahre dauert die duale Ausbildung zur/zum Verwaltungsfachangestellten, die Madeline Tümmeler und Niklas Hoß gerade erfolgreich abgeschlossen haben. Sie sind nun fest im Team Liegenschaften sowie der Kämmerei aktiv.

Lesen Sie weiter auf Seite 4

Fertiggarage + Garagentor Carport + Gerätehaus

Große Ausstellungen - eigene Montage
Hier, jetzt, gut und günstig!

Tel. 02403 87480
info@graafen.de
www.graafen.de
Katalog Gratis!

graafen
seit 1905

Am Johannesbusch 3
53945 Blankenheim
+ Talstraße 60-68
52249 Eschweiler

Jetzt beginnt die Schwimmbeckenplanung für 2024!

Ihr Fachhändler empfiehlt:

Das besondere Schwimmbecken „Mon de Pra“

Die Vorzüge:

Keine Betonplatte & Betonhinterfüllung!
Einbauteile vormontiert!
Viel Eigenleistung möglich!

Eifel-Pool - Zülpich
Bergstr. 20

www.Eifel-Pool.de
unter Telefon: 02252-4494



Öffentliche Bekanntmachung

Gemeinde Kall
Der Wahlleiter
53925 Kall, den 20.09.2024

Bekanntmachung
Ersatzbestimmung für einen gewählten Vertreter des Rates der Gemeinde Kall gemäß § 45 Kommunalwahlgesetz

Herr Frank Poll, 53925 Kall, hat durch Erklärung vom 13. September 2024 auf seinen Sitz im Rat der Gemeinde Kall mit sofortiger Wirkung verzichtet.

Aus der Reserveliste der AfD ist für Herrn Poll eine Ersatzperson ausdrücklich nicht genannt.

Aus der Reserveliste der AfD würde Herr Hermann Zirke, 53925 Kall, nachrücken.

Herr Zirke hat mit Erklärung vom 17.09.2024 auf seinen Sitz im Rat der Gemeinde Kall verzichtet.

Gemäß § 45 Kommunalwahlgesetz NRW stelle ich hiermit fest, dass als nächste Person aus der Reserveliste der Alternative für Deutschland (AfD)

Frau Birgit Zirke
geb. 1967
wohnhaft in 53925 Kall
bmzirke@gmail.com
als Nachfolgerin für Herrn Poll in den Rat der Gemeinde Kall nachrückt.
Gegen diese Feststellung können gemäß § 39 Abs. 1 Kommunalwahlgesetz
a) jeder Wahlberechtigte des Wahlgebietes,
b) die für das Wahlgebiet zuständige Leitung solcher Parteien und Wählergruppen, die an der Wahl teilgenommen haben, sowie
c) die Aufsichtsbehörde
binnen eines Monats nach Bekanntgabe Einspruch erheben.
Der Einspruch ist beim Wahlleiter schriftlich einzureichen oder mündlich zur Niederschrift zu erklären.
gez. Esser
(Esser)

Hinweisbekanntmachungen

Am **Dienstag, dem 08.10.2024** findet um **18.00 Uhr** die 20. Sitzung des **Haupt- und Finanzausschusses** der Gemeinde Kall im Bürgerhaus Golbach (Spiegelsaal), Straßbüscher Weg 1, 53925 Kall-Golbach, statt. Die vollständige Tagesordnung zu der Sitzung hängt ab Samstag, dem 28.09.2024 im Bekanntmachungskasten am Rathaus Kall, Bahnhofstraße 9, aus. Gleichzeitig ist die Tagesordnung im Internet unter <https://sdnetrim.kdvz-frechen.de/rim4550/> einsehbar.

Am **Donnerstag, dem 10.10.2024** findet um **18.00 Uhr** die 31. Sitzung des **Rates** der Gemeinde Kall im Bürgerhaus Rinnen, Sötenicher Str. 32, 53925 Kall-Rinnen, statt. Die vollständige Tagesordnung zu der Sitzung hängt ab Samstag, dem 28.09.2024 im Bekanntmachungskasten am Rathaus Kall, Bahnhofstraße 9, aus. Gleichzeitig ist die Tagesordnung im Internet unter <https://sdnetrim.kdvz-frechen.de/rim4550/> einsehbar.

Öffentliche Bekanntmachung

Aufstellung des Bebauungsplanes Kall Nr. 34 „Bürgerhaus / Sportlerheim Sötenich“ im beschleunigten Verfahren nach § 13a des Baugesetzbuches - BauGB -

a) Veröffentlichung des Aufstellungsbeschlusses vom 29.08.2024 gem. § 2 Abs. 1 BauGB

b) Öffentliche Auslegung nach § 3 Abs. 2 BauGB

a)
Der Rat der Gemeinde Kall hat in seiner Sitzung am 29.08.2024 die Aufstellung des Bebauungsplanes Kall Nr. 34 „Bürgerhaus / Sportlerheim Sötenich“ gem. § 2 Abs. 1 des Baugesetzbuches (BauGB) in der Fassung der Bekanntmachung vom 03.11.2017 (BGBl. I S. 3634) - in der zurzeit geltenden Fassung - beschlossen.

Bekanntmachungsanordnung

Der vorstehende Beschluss des Rates der Gemeinde Kall wird hiermit gem. § 2 Abs. 1 Satz 2 BauGB - in Verbindung mit § 13 Abs. 1 der Hauptsatzung der Gemeinde Kall in der Fassung der 1. Änderungssatzung vom 29.03.2023 - öffentlich bekannt gemacht.

Es wird darauf hingewiesen, dass eine Verletzung von Verfahrens- und Formvorschriften der Gemeindeordnung für das Land Nordrhein-Westfalen (GO) gegen das Zustandekommen des Aufstellungsbeschlusses für den Bebauungsplan Kall Nr. 34 „Bürgerhaus / Sportlerheim Sötenich“ nach Ablauf von sechs Monaten seit dieser Bekanntmachung nicht mehr geltend gemacht werden kann, es sei denn,

- a) eine vorgeschriebene Genehmigung fehlt oder ein vorgeschriebenes Anzeigeverfahren wurde nicht durchgeführt,
- b) der Aufstellungsbeschluss ist nicht ordnungsgemäß öffentlich bekannt gemacht worden,
- c) der Bürgermeister hat den Ratsbeschluss vorher beanstandet oder
- d) der Form- oder Verfahrensmangel ist gegenüber der Gemeinde vorher gerügt und dabei die verletzte Rechtsvorschrift und die

Tatsache bezeichnet worden, die den Mangel ergibt.
Kall, den 24. September 2024
Der Bürgermeister
gez. Esser
Das Bauleitplanverfahren dient der Innenentwicklung und wird dementsprechend im beschleunigten Verfahren gemäß § 13a BauGB ohne Durchführung einer Umweltprüfung nach § 2 Abs. 4 BauGB aufgestellt. Im beschleunigten Verfahren gelten die Vorschriften des vereinfachten Verfahrens nach § 13 Abs. 2 und 3 Satz 1 BauGB entsprechend. Demgemäß wird auch von einem Umweltbericht nach § 2a BauGB, von der Angabe nach § 3 Abs. 2 S. 2 BauGB, welche Arten umweltbezogener Informationen verfügbar sind, und von einer zusammenfassenden Erklärung nach § 10a Abs. 1 BauGB, abgesehen.
Bereits ab dem Tage der Veröffentlichung dieser Bekanntmachung, im Vorfeld der eigentlichen öffentlichen Auslegung, hat die Öffentlichkeit die Möglichkeit, sich gem. § 13a Abs. 3 Nr. 2 BauGB über die allgemeinen Ziele und Zwecke sowie die wesentlichen Auswirkungen der Planung im Nebengebäude des Rathauses der Gemeinde Kall, Bahnhofstr. 5 (ehem. Postgebäude) in 53925 Kall, Zimmer N7, zu informieren. Dies kann während der allgemeinen Öffnungszeiten der Gemeindeverwaltung oder auch nach Terminvereinbarung erfolgen.
b)
Der Rat der Gemeinde Kall hat in seiner Sitzung am 29.08.2024 gleichzeitig beschlossen, den Entwurf des Bebauungsplanes Kall Nr. 34 „Bürgerhaus / Sportlerheim Sötenich“ gem. § 3 Abs. 2 BauGB öffentlich auszulegen.
Ziel der Planung ist es, den geplanten Wiederaufbau des Bürgerhauses und den Neubau des Sportlerheims am Sportplatz Sötenich in einem gemeinsamen Baukörper zu ermöglichen.

ÖFFENTLICHE BEKANNTMACHUNG

Der Entwurf des Bebauungsplanes Kall Nr. 34 „Bürgerhaus / Sportlerheim Sötenich“ einschließlich Textlicher Festsetzungen und der Begründung, werden in der Zeit

vom 14. Oktober bis einschließlich 15. November 2024

auf der Internetseite der Gemeinde Kall unter <https://www.kall.de/bauen/bauleitplanung/bauleitplaene-im-verfahren.php> sowie über das zentrale Portal des Landes unter <https://www.bauleitplanung.nrw.de> veröffentlicht und können dort eingesehen werden.

Innerhalb des Verfahrens liegen zudem folgende wesentlichen umweltbezogenen Gutachten vor und werden mit öffentlich ausgelegt:

- Artenschutzrechtliche Vorprüfung
- Immissionsgutachten
- Es wird darauf hingewiesen, dass
- während der Dauer der Veröffentlichungsfrist Stellungnahmen abgegeben werden können,
- die Stellungnahmen **elektronisch** per E-Mail an stadtplanung@kall.de übermittelt werden sollen. Bei Bedarf können Stellungnahmen aber auch auf anderem Weg (z.B. schriftlich oder zur Niederschrift) abgegeben werden,

- nicht fristgerecht abgegebene Stellungnahmen bei der Beschlussfassung über den Bauleitplan unberücksichtigt bleiben können und
- zusätzlich zur Veröffentlichung im Internet die Unterlagen in dem oben genannten Zeitraum während der Dienststunden, und zwar montags bis mittwochs von 8.00 Uhr bis 12.30 Uhr und von 14.00 Uhr bis 16.00 Uhr, donnerstags von 8.00 Uhr bis 12.30 Uhr und von 14.00 Uhr bis 17.30 Uhr, freitags von 8.00 Uhr bis 12.30 Uhr, im Nebengebäude des Rathauses der Gemeinde Kall, Bahnhofstr. 5 (ehem. Postgebäude) in 53925 Kall, Zimmer N7, zu jedermanns Einsichtnahme öffentlich ausliegen.

Über die eingegangenen Stellungnahmen entscheidet der Rat der Gemeinde Kall.

Plangeltungsbereich:

Der Plangeltungsbereich für den Bebauungsplan Kall Nr. 34 „Bürgerhaus / Sportlerheim Sötenich“ wird durch den beigefügten Übersichtsplan näher bestimmt. Dieser Plan ist Bestandteil der Beschlüsse, Kall, den 24. September 2024

Der Bürgermeister
gez. Esser

Plangeltungsbereich des Bebauungsplans Kall Nr. 34 "Bürgerhaus / Sportlerheim Sötenich"

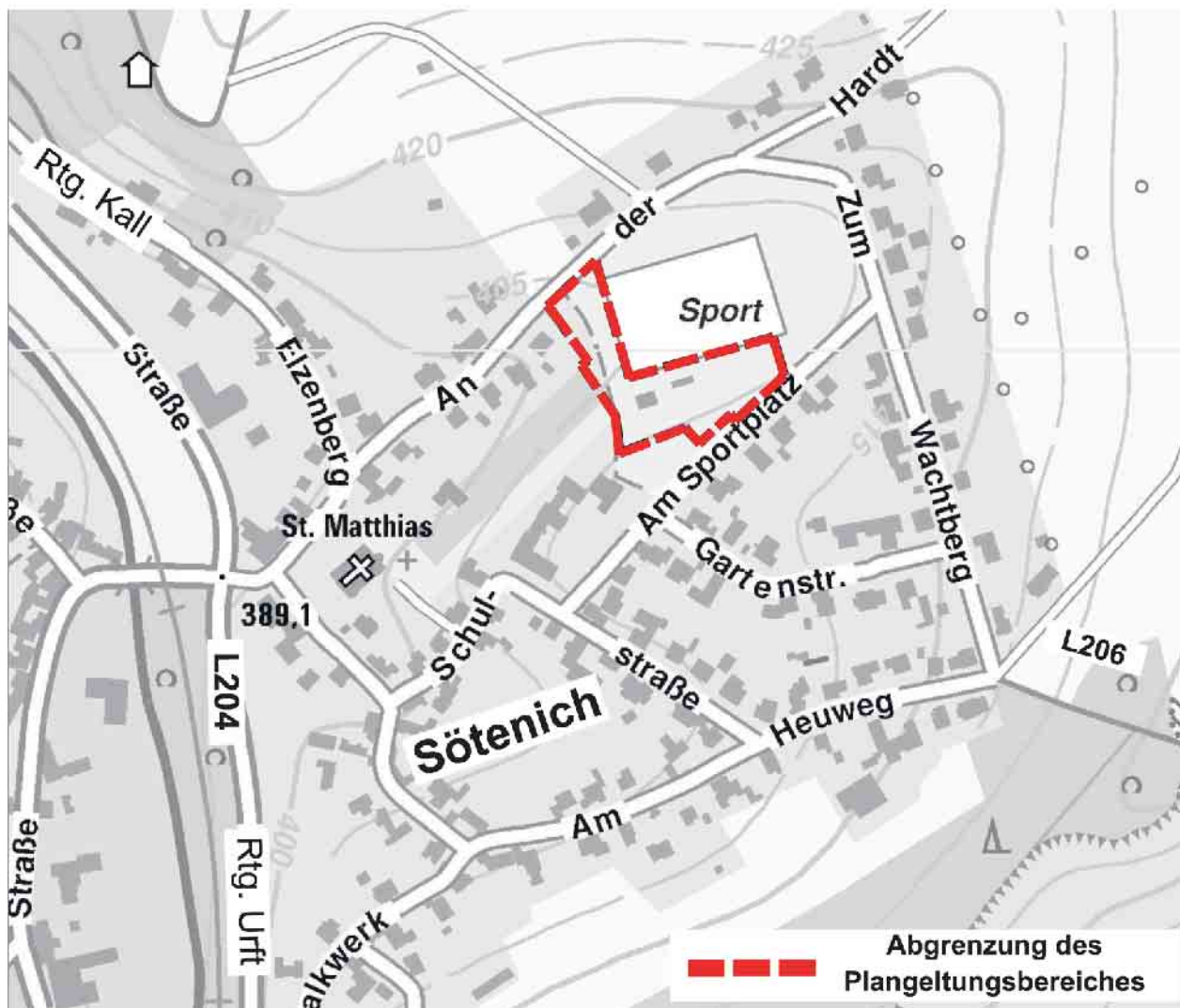

Ende: Öffentliche Bekanntmachungen



Die Gemeinde Kall sucht:

- Auszubildende (m/w/d) zur/zum Erzieher/in nach dem Modell der praxisintegrierten Ausbildung (PiA)
- Auszubildende (m/w/d) zur/zum Verwaltungsfachangestellten
- Leiter/in (m/w/d) des Familienzentrums „Rappelkiste“ (Teil des Leitungstandems)
 - Reinigungskräfte (m/w/d)



Die ausführlichen Stellenausschreibungen mit allen Informationen finden Sie unter
www.kall.de

Wir freuen uns auf Ihre Bewerbung.

Ehrenamtskarte NRW

Liebe Inhaber/innen der Ehrenamtskarte NRW, erfreulicherweise stellt die Stadt Köln wieder eine Sondervergünstigung für die Inhaberinnen und Inhaber der Ehrenamtskarte NRW zur Verfügung.

Als kleines Dankeschön möchte die Greator GmbH zu deren diesjährigen Greator Rednernächten einladen!

Freuen Sie sich auf ein einzigartiges Live-Event voller spannender Impulse rund um die Themen Persönlichkeitsentwicklung, Glück und Selbstverwirklichung. Es erwartet Sie ein Abend voller Moti-

vation, Inspiration und unvergesslicher Momente - und das mitten im wunderschönen Köln. In der historischen Kölner Volksbühne, einem beeindruckenden Jugendstil-Gebäude mit ganz besonderem Charme, dürfen Sie sich pro Abend auf jeweils **acht großartige Speaker** freuen, die ihre persönlichen Geschichten und wertvollen Gedankenanstöße mit Ihnen teilen werden.

An zwei Terminen im Oktober besteht für die Inhaberinnen und Inhaber der Ehrenamtskarte NRW und jeweils eine Begleitperson die Möglichkeit, **Freikarten** zu er-

halten (Tickets sind begrenzt).

Termine im Oktober 2024:

- Freitag, 25.10.2024, 18:00 Uhr (Einlass: ab 17 Uhr)
Special Guests: Andreas Buhr, Felix Thönnessen, Martin Limbeck
- Samstag, 26.10.2024, 18:00 Uhr (Einlass: ab 17 Uhr)
Special Guests: Maxim Mankevich, Debora Karsch, Daniela Ben Said

So erhalten Sie Ihr kostenloses Ticket:

1. Klicken Sie auf den folgenden Rednernächte November 2024 | Greator, um Ihren

Wunschtermin auszuwählen

2. Sie werden zur Ticket-Bestellseite weitergeleitet. Geben Sie dort den Rabatt-Code „**RN2024EHRENAMT**“ unter „Gutscheincode“ ein. **Hinweis: Gutscheincode ist nur für 48 Stunden gültig!**

3. Ihr Ticket ist damit kostenlos!

Weitere Informationen finden Sie auch auf der Website des Landes veröffentlicht unter <https://www.engagiert-in-nrw.de/aktuelle-meldungen/freikarten-fuer-greator-rednernaechte-koeln>

Herbstferien im Schülercafé Kall

Das Schülercafé in Kall bietet in den Herbstferien ein kostenloses Programm an. Das Schülercafé ist eine Kinder- und Jugendfreizeiteinrichtung für die Altersgruppe von sechs bis 27 Jahren und hält Angebote, wie zum Beispiel Tischtennis, Airhockey, Kicker, Billard, Computer, Spielekonsolen und viele Gesellschaftsspiele bereit. Die Kinder und Jugendlichen sollen im Schülercafé die Möglichkeit haben sich untereinander mit Gleichaltrigen zu treffen und an gemeinsamen Hobbys und Interessen teilnehmen zu können. Es soll Raum bieten Erfahrungen im Bereich des sozialen Austausches und Erlebens zu sammeln. Die pädagogischen Fachkräfte unterstützen und fördern die Kinder und Jugendlichen hierbei, mit gemeinsamen Gesprächen, Spielen und Aktionen. Zum Beispiel findet regelmäßig

am Montag und Mittwoch von 19 bis 20 Uhr ein Lauftreff, am Dienstag ein Kochangebot und am Donnerstag ein Backangebot statt. Das Schülercafé hat montags bis freitags von 14 bis 20 Uhr geöffnet. An zwei Samstagen im Monat ist das Schülercafé von 11 bis 17 Uhr geöffnet. Während der Öffnungszeiten ist immer mindestens eine pädagogische Fachkraft zugegen. In den Herbstferien finden folgende Angebote statt: Am Montag, 14. Oktober ist ein Schwimmbadbesuch für Kinder ab zehn Jahren geplant. Am Dienstag, den 15. Oktober findet für Kinder zwischen zehn und 14 Jahren, im Rahmen des „Kulturrucksacks“, ein Graffiti-Projekt im Schülercafé statt. Am Mittwoch, 16. Oktober wird ein Tischtennisturnier veranstaltet, an dem Kinder ab zehn Jahren teilnehmen

können. Am Montag, 21. Oktober findet für Kinder ab acht Jahren ein Airhockey-Turnier statt. Am Freitag, 25. Oktober ab 11 Uhr gibt es ein gemeinsames Frühstück. An den übrigen Tagen ist regulärer Betrieb. Für das Herbstferienprogramm anmelden kann man sich im Schülercafé oder per E-Mail: claudia.steinberger@

kreis-euskirchen.de oder roman.mehls@kreis-euskirchen.de. Die Offene Kinder- und Jugendarbeit wird im Rahmen einer Kooperation des Kreises Euskirchen mit der Gemeinde Kall angeboten. Zu finden ist die Jugendeinrichtung in den hinteren Räumen der „Alten Schule“, Aachener Straße 51 in 53925 Kall.



**Pflegeteam
Girkens**
Menschlichkeit ist unser Anspruch

Illona Girkens
Siebertzfeld 4
53925 Kall-Wallenthal

Tel.: 0 24 41/ 77 68 79
Fax: 0 24 41/ 77 86 38
Mobil: 0 16 3/ 85 27 64 7

www.pflege-team-girkens.de

DIE 15 HÄUFIGSTEN FEHLER BEIM IMMOBILIENVERKAUF!



Frank Janssen
— Immobilien —

Fehler #12: Die Preisverhandlung

Der Kaufinteressent will kaufen und natürlich möchte dieser gerne den Preis nach unten verhandeln, das ist an der Tagesordnung. Verkäufer sind i.d.R. nicht geschult darin, solche Verhandlungen zu führen und privat wird kaum eine Immobilie ohne Preisnachlass verkauft. Muss das sein? Nein, das muss nicht sein!

Kostenfrei
im Wert von
595 €

GUTSCHEIN

Kostenfreie Marktwertermittlung
- Jetzt anfordern!

Frank Janssen Immobilien
Hauptstraße 7
54568 Gerolstein
☎ 06591 - 9849900





Starkregen: So verhalten sich Autofahrer richtig

Extreme Situationen wie Gewitter und Starkregen können auch für Autofahrer gefährlich werden. Darauf weist der ADAC hin. Der ADAC rät, die Fahrweise unbedingt den Wetter- und Sichtverhältnissen anzupassen. „Die Geschwindigkeit deutlich reduzieren, den Sicherheitsabstand vergrößern und vorausschauend fahren, ist bei starkem Regen das A und O“, sagt Verkehrsexperte Prof. Dr. Roman Suthold. Sobald der Scheibenwischer auf die höchste Stufe gestellt werden muss, empfiehlt der ADAC, nur noch maximal 80 km/h zu fahren. **Bei heftigen Regenfällen** steigt besonders auf Strecken mit viel Schwerlastverkehr die **Gefahr für Aquaplaning**. Wasser sammelt sich in Spurrillen und läuft nicht mehr schnell genug ab. Die Reifen können das Regenwasser bei hohen Geschwindigkeiten dann nicht mehr verdrängen, das Auto verliert den Kontakt zur Straße und beginnt zu schwimmen. Der ADAC empfiehlt, in so einer Situation den Fuß vom Gas zu nehmen und keine abrupten Brems- oder Lenkmanöver zu machen. Drohendes Aquaplaning erkennen Autofahrer an Wassergeräuschen, Veränderungen der Motor-

drehzahl oder einer leichtgängigen Lenkung.

Sind Straßen oder Unterführungen nach einem Unwetter überflutet, sollten Autofahrer auf keinen Fall mit Schwung durchs Wasser fahren. Dadurch kann Spritzwasser in den Ansaugbereich des Motors gelangen. Das führt fast immer zu schweren Motorschäden. „Am besten auf eine alternative Route ausweichen und gar nicht erst durch einen überfluteten Bereich fahren, wenn man nicht sicher weiß, wie tief das Wasser ist“, rät Suthold. Ansonsten gilt laut ADAC: Allenfalls Wasser, das maximal bis zur Unterkante der Stoßfänger reicht, kann noch mit Schrittgeschwindigkeit durchfahren werden.

Bei Sichtweiten von unter 50 Metern müssen Autofahrer auch bei Starkregen die Nebelschlussleuchte einschalten. Die maximale Höchstgeschwindigkeit beträgt auch auf Autobahnen dann nur noch 50 km/h.

„Wir raten dazu, bei solch extremen Verhältnissen nicht mehr den halben Tacho als Anhaltspunkt für den Abstand zu wählen. Geschwindigkeit gleich Abstand, das ist wesentlich sicherer“, erklärt Verkehrsexperte Suthold.

Zieht ein Gewitter auf, sind Autofahrer, auch **wenn ein Blitz direkt ins Auto einschlägt**, im Fahrzeug geschützt. Das Fahrzeug wirkt wie ein Faradayscher Käfig. Die Entladung, die bis zu einigen hundert Millionen Volt erreichen kann, fließt über die Gitterstruktur des Blechgehäuses in den Boden. Das Prinzip funktioniert auch bei Cabrios - vorausgesetzt das Fahrzeugdach ist geschlossen.

Trotz der Sicherheit sollten Autofahrer laut ADAC bei einem Gewitter keinen erhöhten Parkplatz aufsuchen, die Fenster sowie das Schiebedach schließen und die Antennen einziehen. Im Innenraum sollten Metallteile, die mit der Karosserie in Verbindung stehen, nicht berührt werden. Vorsicht ist bei Wohnwagen und Wohnmobilen geboten, die aus reinem Kunststoff bestehen, wie etwa Wohnmobile in GFK-Bauweise: Die Fahrzeuge aus glasfaserverstärktem Kunststoff bieten keinen Schutz.

Versicherung: Wer zahlt bei Unwetterschäden am Auto?

Bei **Schäden durch Überschwemmungen** gilt gemäß ADAC in der Regel: Kommt das Wasser zum Auto, zahlt die Versicherung. Kommt das Auto zum Wasser, muss der Betroffene selbst für den Schaden aufkommen. Bei abgestellten Fahrzeugen erfolgt die Schadenregulierung über die Teilkaskoversicherung. Hier prüfen die Versicherer allerdings, ob die Möglichkeit bestand, das Auto rechtzeitig aus dem Überschwemmungsgebiet zu fahren. Ob und welche Versicherung eintritt, hängt laut ADAC auch vom Fahrverhalten ab. Für einen durch

Einfahren in eine überflutete Straße entstandenen Motorschaden tritt grundsätzlich die Vollkaskoversicherung ein. Allerdings kann die Versicherung bei grober Fahrlässigkeit Leistungen teilweise oder ganz verweigern, zum Beispiel, wenn die Überflutung für den Fahrer erkennbar war und dieser die Straße trotzdem befahren hat. Wenn eine Überschwemmung so plötzlich auftritt, dass der Motor nicht mehr rechtzeitig abgestellt werden kann, ist der sogenannte Wasserschlag ausnahmsweise von der Teilkaskoversicherung gedeckt.

Auch **Hagelschäden** können über die Teilkaskoversicherung reguliert werden. Der ADAC empfiehlt, bei Schäden erstmal die eigene Versicherung zu kontaktieren und nicht auf eigene Faust zu handeln. Die Versicherung entscheidet, ob und durch wen ein Gutachten erstellt wird. Je nach Vertrag kann auch eine Werkstattbindung vereinbart sein, so dass man eine von der Versicherung vorgeschriebene Werkstatt ansteuern muss. Fahrer von Leasing- oder Dienstwagen sollten prüfen, ob sie vertragliche Informationspflichten gegenüber ihrem Vertragspartner haben.

Bei einer Regulierung von Unwetterschäden über die Teilkaskoversicherung findet in der Regel keine Rückstufung in den Schadenfreiheitsklassen statt. Es wird lediglich die dort vereinbarte Selbstbeteiligung vom zu zahlenden Betrag abgezogen. Zahlt die Vollkaskoversicherung, wird die Versicherungsprämie im nächsten Jahr höher eingestuft. (ADAC Nordrhein)



**KFZ-TECHNIK
ANDREAS
KREINBERG**

**Reparatur- & Service-Werkstatt für
PKW und Wohnmobile**

Unfallinstandsetzung, Reifenservice, Klimageservice, Ersatzteile,
Zylinderkopfschleiferei, TÜV/AU täglich, Gasprüfung

Vertragsfreie Honda- & Citroën-Werkstatt

Hüttenstraße 61, 53925 Kall

Öffnungszeiten: Mo.-Fr. 8-12 Uhr und 13-17 Uhr

Tel. 0 24 41/42 93 • kontakt@kfz-kreinberg.de



**AUTOHAUS
GmbH HÜCK**



RENAULT

**53894 Mechernich-Roggendorf • An der Insel 2,
Tel.: 02443/2494 • Fax: 02443/8917**

Neuwagen • Gebrauchtwagen
Finanzierung • Leasing
Karosserie- u. Reparaturwerkstatt
aller Fabrikate

Haupt- u. Abgasuntersuchung
Leihwagen • Bremsenprüfstand
Zylinderkopfplanbank
Reifendienst • Klimageservice

www.autohaus-hueck.de



Starkregen kann zur echten Gefahr für Autofahrer werden. Foto: ADAC

Vorsicht bei Wildunfällen im Herbst

Im Herbst sind das Wildschwein, der Fuchs und das Reh besonders aktiv und können jederzeit und vor allem in den Morgenstunden oder der Abenddämmerung die Fahrbahn kreuzen. Der ACE Auto Club Europa e.V. erklärt, wie Autofahrende das Risiko eines Wildunfalls senken - und was zu tun ist, wenn es doch zu einer Kollision kommt.

Auto- oder Motorradfahrende sollten bei Fahrten auf Landstraßen am Morgen oder in der Dämmerung besonders aufmerksam fahren. Das heißt: Tempo drosseln, die Straßenränder im Blick behalten und stets bremsbereit sein. Falls Wildtiere am Straßenrand zu sehen sind: Geschwindigkeit ohne scharfes Abbremsen reduzieren, das Fernlicht ausschalten und durch Hupen versuchen, die Tiere zu verschrecken. Dabei immer beachten: Wo ein Tier ist, folgen oft mehrere. Wenn ein Tier plötzlich auf der Straße auftaucht und eine Kollision nicht mehr zu verhindern ist, gilt: Lenkrad festhalten und so stark wie möglich abbremsen. Auf keinen Fall sollten Autofahrende versuchen dem Tier auszuweichen. Denn das Risiko, dabei in den Gegenverkehr zu geraten oder gegen einen Baum zu prallen ist zu hoch.

Wie reagieren nach einem Wildunfall?

- Ruhe bewahren, Warnblinker anschalten, Warnweste anlegen, Unfallstelle absichern.
- Bei Verletzten: 112 wählen und Erste Hilfe leisten.
- Immer: Die Polizei benachrichtigen. Diese informiert auch die zuständigen Jäger.



Im Herbst sind Wildschwein, Fuchs und Reh besonders aktiv und können jederzeit und vor allem in den Morgenstunden oder der Abenddämmerung die Fahrbahn kreuzen. Foto: Archiv Motor-Informations-Dienst/mid/ak-o

- Verletztes Wild niemals anfassen oder verfolgen. Das Tier könnte panisch reagieren. Aufgrund möglicher Infektionen tote Tiere nie ohne Handschuhe anfassen.
- Wer verletztes oder totes Wild einfach mitnimmt, macht sich der Jagdwilderei strafbar.

Wichtig ist, dass sich Autofahrende nach einem Wildunfall von der Polizei eine Wildunfall-Bescheinigung ausstellen lassen. Diese wird als Nachweis für die Versicherung benötigt. Denn Schäden am Fahrzeug, die durch einen Zusammenstoß mit Haarwild - zum Beispiel Wildschwein, Reh, Hirsch, Fuchs oder Hase - entstanden sind,

können über die Teil- oder Vollkaskoversicherung reguliert werden. Einige Versicherer zahlen auch beim Zusammenstoß mit

anderen Tieren. Hier empfiehlt es sich, die Versicherungsbedingungen genauer anzuschauen. (mid/ak-o)

Bei uns ist ihr Fahrzeug in besten Händen!



- Wartung und Reparaturen aller Fabrikate
- Unfallinstandsetzung aller Fabrikate mit eigener Lackiererei
- HU und AU täglich
- Elektronische Achsvermessung
- Klimaanlage Service
- Reifen / Kompletttrangebote
- Eigener Abschleppdienst
- Neu- und Gebrauchtwagen
- KFZ-Versicherungsservice
- Finanzierung- und Leasing
- Leihwagen PKW und Transporter



Peugeot Vertragspartner



Citroen Servicepartner



Eurorepar Partner (alle Marken)

Autohaus Müllejans GmbH
52385 Nideggen-Schmidt · Heimbacher Straße 17
Tel.: 02474/93010
www.peugeot-muellejans.de



Neu- und Gebrauchtwagen
Volkswagen Jahreswagen von Mitarbeitern der VW AG

Ihr Ansprechpartner für VW E-Autos

Autohaus Vossel KG
Heerstr. 54
53894 Mechernich
Tel.: 02443 31060

Volkswagen Economy Service Vossel & Kühn
Hermann-Kattwinkel-Platz 7
53937 Schleiden-Gemünd
Tel.: 02444 2212

Aus der Arbeit der Parteien CDU

Starkes Ehrenamt bei der CDU Kall

Junge Leute zur Mitarbeit motiviert

Kall, 18.09.24

Die Mitgliederversammlungen von politischen Parteien sind nicht immer spannend. Anders sah es bei der diesjährigen Versammlung des Kaller Gemeindeverbands der CDU aus. Die Christdemokraten konnten nicht nur auf ein erfolgreiches Jahr zurückblicken, sondern sorgten auch für einige Überraschungen.

Michael Kehren, der den Gemeindeverband seit einem Jahr führt, zeigte sich sichtlich zufrieden. So habe man im zurückliegenden Jahr mit dem traditionellen Nikolaus-Canvassing am Ring-Center sowie mit der Teilnahme an den Kaller Gewerbeschauen die eigene Bürgernähe gezeigt. „Die Menschen merken: die CDU steht nicht nur da, wenn gerade Wahl ist“, so der 35-jährige Christdemokrat. Auch das Ergebnis der Europawahl, bei der seine Partei im Kaller Gemeindegebiet 37% der Stimmen holte, lobte der Kelde-nicher in seiner Rede: „Das Ergebnis ist auch ein Auftrag an uns als letzte Volkspartei - und dem wollen wir hier in Kall gerecht werden.“ Unterstützung kam vom Kreisvorsitzenden Ingo Pfennings, der die Bemühungen der Kaller CDU zur Mitgliedergewinnung lobte und seine Parteifreunde auf das Wahljahr 2025 einschwor. Bürgermeister Esser ging in seinem Grußwort auf die anstehen-

den Herausforderungen für die Kommune ein. Nicht ohne Ernst mahnte er in Richtung der Kollegen aus Landtag und Bundestag an, man solle die Kommunen finanziell unterstützen.

Auch die Abgeordneten Detlef Seif und Klaus Vosseum ließen es sich nicht nehmen, die CDU Kall zu unterstützen. Seif bedankte sich dabei für die Unterstützung des Gemeindeverbands, der ihn zur Wiederwahl vorgeschlagen habe, und berichtete von den aktuellen Herausforderungen der Bundespolitik zur Begrenzung von Migration. Vosseum ging auf die sicherheitspolitischen Maßnahmen ein, die in NRW ergriffen worden seien, um Ereignisse wie in Solingen zu verhindern.

Aufgrund des Wegzugs der bisherigen stellvertretenden Vorsitzenden Hanna Berners war eine Neuwahl der Position notwendig geworden. Dies nutzte der Vorstand auch gleich, um sich jünger, weiblicher und stärker aufzustellen: Mit der weithin bekannten Kreistagsabgeordneten Ute Stolz, die mittlerweile ein christdemokratisches Urgestein in der Gemeinde Kall ist, und dem erst 24-jährigen Verwaltungsfachmann Thanisten Thasisius stellten die Mitglieder ihrem Vorsitzenden gleich zwei starke Unterstützer an die Seite, um den Verband in die 2025 anstehende Bundestags- und Kom-



Der neue Vorstand: Michael Kehren, Ute Stolz, Thanisten Thasisius, Stefan Kupp, Lara Züll, Jona Drewes, Guido Schmitz, Brian Linden, Bert Spilles, Birgit Drewes, Rico Spilles, Roman Hövel, Hermann Josef Esser, Daniela Züll.

munalwahl zu führen. Ganz in diesem Zeichen stand auch die Benennung eines Digitalbeauftragten: mit Jona Drewes fanden die Mitglieder einen jungen Mann aus Sötenich für die Gestaltung der heute so wichtigen digitalen Präsenz. Guido Schmitz, der vormalige Vorsitzende des Gemeindeverbands, rückte als Schriftführer nach. Mit Daniela Züll (Mitgliederbeauftragte), Birgit Drewes und Lara Züll (beide Beisitzerinnen) erweiterte sich der Vorstand um gleich drei Frauen.

„Wir haben es geschafft, viele jun-

ge Leute für die Parteiarbeit zu motivieren und zugleich die Erfahrungen der Älteren einzubringen - jetzt müssen wir den Schwung behalten und uns auf die Wahlen vorbereiten“, freute sich der Fraktionsvorsitzende der Kaller CDU, Bert Spilles, der dem Vorstand bereits als Beisitzer angehört. Einige der langjährigen Mitglieder wurden dann auch gleich für 50, 40 und 25 Jahre Treue ausgezeichnet. Unter ihnen der ehemalige Bürgermeister Herbert Radermacher, der seit 40 Jahren zur CDU gehört.

Willi Frauenrath

Ende: Aus der Arbeit der Parteien CDU

ANZEIGEN · PROSPEKTEVERTEILUNG DRUCKE · WEB-AUFTRITTE · FILM

Rufen Sie mich an und vereinbaren Sie einen Termin mit mir.



Wir rücken Ihre Produkte und Dienstleistungen, die gesamte Leistungsfähigkeit Ihres Unternehmens, individuell nach Ihren Wünschen, ins richtige Licht.

ZEITUNG
Lokaler geht's nicht.

DRUCK
Satz. Druck. Image.

WEB
24/7 online.

FILM
Perfekter Drehmoment.



MEDIENBERATER
Heinz-Joachim Neumann

FON 02449 7929
MOBIL 0176 90757819
E-MAIL hj.neumann@rautenberg.media

Ein Beitrag von Rechtsanwalt Tobias Knips, Fachanwalt für Miet- und Wohnungseigentumsrecht

Klischees und andere Schubladen

Denken Sie auch schon mal in Klischees? Denken Sie schon mal in Schubladen? Wenn Sie sich schon mal dabei ertappen, sollten Sie nicht zu harsch mit sich sein. Diese Art der Vorverurteilung ist zumeist instinktiv. Das kommt noch aus einer Zeit, in der man schnell einschätzen musste, wie man mit dem Säbelzähntiger umgeht, der einen mit hungrigen Augen anstarrt. Klischees gibt es auch in der Juristerei.

Man hat immer ein spezifisches Bild im Kopf, wenn man an einen Anwalt denkt. Ein Richter wiederum schwingt einen Hammer und klopft am Ende der Sitzung auf den Tisch. Das, während er unter seiner wallenden Richterperücke schwitzt. Vom Amtsgericht in Gemünd bis hin über Euskirchen bis nach Brühl und Köln. Nirgendwo ein Hammer, nirgendwo eine Perücke. Daneben gibt es aber auch Klischees innerhalb der Rechtsprechung.

So gelten Gerichte häufig als „vermieterfreundlich“.

Schauen wir uns das mal aktuell anhand des Urteils des BGH vom 10.07.2024 zum Aktenzeichen VIII ZR 184/23 an. Die „VIII“ steht für den achten Zivilsenat, der für alle Entscheidungen des Wohnraummietrechts zuständig ist. Das Gericht hatte die Frage zu entscheiden, mit welchen Ansprüchen und wie lange der Vermieter nach Ende des Mietverhältnisses noch gegen die Kautionsaufrechnung kann.

Die Ausgangslage ist klar. Im laufenden Mietverhältnis ist dem Vermieter der einseitige Zugriff auf die Kautionsaufrechnung (VIII ZR 234/13). Das ist ein alter Hut.

Am Ende des Mietverhältnisses nach Rückgabe der Wohnung ändert sich die Lage. Der Mieter möchte die Kautionsaufrechnung am besten sofort zurück, da er in einer neuen Wohnung ja möglicherweise wieder eine

Kautionsaufrechnung stellen muss. Der Vermieter möchte wiederum Schäden an der Wohnung bezahlt haben und auf die Kautionsaufrechnung zugreifen. Aber wie lange kann er das?

Landläufig sagt man, dass der Vermieter die Kautionsaufrechnung nach einem halben Jahr auszahlen muss. Das ist angelehnt an § 548 BGB. Tatsächlich ist darin geregelt, dass Schadensersatzansprüche des Vermieters wegen Beschädigungen an der Wohnung nach sechs Monaten verjähren. Dies deckt sich aber nicht mit dem Zeitpunkt, zu dem man die Kautionsaufrechnung verlangen kann.

Erlaubt ist dies, wenn dem Vermieter keine Gegenansprüche mehr zustehen, die er der Kautionsaufrechnung entgegenhalten kann. Jetzt möchte man meinen, dass dies ja nach einem halben Jahr zutrifft. Dann sind Schäden an der Wohnung ja nicht mehr geltend zu machen.

Diese Schadensersatzansprüche sind ja verjährt. Das stimmt schon so. Aber keine Regel ohne Ausnahme. Die Ausnahme besteht in § 215 BGB. Danach kann man mit verjährten Forderungen noch mit Gegenforderungen aufrechnen, wenn sich die Forderungen mal in nicht verjährter Zeit gegenübergestellt haben.

Ein Beispiel: Sie geben eine Wohnung zurück, in der Sie ein Waschbecken beschädigt haben. Das Waschbecken kostet im Austausch 1.000,00 EUR. Genau so viel haben Sie an Kautionsaufrechnung bezahlt.

Der Vermieter kann mit Ablauf von sechs Monaten nach Rückgabe der Wohnung nicht mehr zu Gericht gehen und verlangen, dass Sie 1.000,00 EUR Schadensersatz bezahlen. Das verhindert die Verjährung. Er kann aber, weil der Schadensersatz und die Kautionsaufrechnung sich sechs Monate lang in nicht verjährter Zeit gegenübergestellt haben, die 1.000,00 EUR

mit der Kautionsaufrechnung verrechnen. Dieses Recht hat der BGH mit der jüngst ergangenen Entscheidung noch einmal gestärkt.

Die Entscheidung wird als zu „vermieterfreundlich“ kritisiert, da der Mieter so auch jahrelang seine Kautionsaufrechnung nicht

zurückbekommen kann, weil der Vermieter der Kautionsaufrechnung fast zeitlich unbegrenzt Schadensersatzansprüche entgegenhalten kann.

Und? Bestätigen sich hier Ihre Klischees?

Egal ob Vermieter oder Mieter: Wir helfen Ihnen in jeder Schublade.

Kanzlei **Müller, Eicks & Winand** Rechtsbeistand | Rechtsanwälte

Wir sind eine überwiegend zivil- und wirtschaftsrechtlich ausgerichtete Kanzlei mit Sitz in **Mechernich, Frechen/Köln** und **Weilerswist**.

Tobias Knips

Rechtsanwalt

**Fachanwalt für
Miet- und
Wohnungseigentumsrecht
Allgemeines
Zivilrecht*
Straßenverkehrsrecht*
Strafrecht***

*Tätigkeitsschwerpunkte

►Kanzlei Mechernich

Zum Markt 10
53894 Mechernich
Tel. 02443 9812-0
Fax 02443 9812-19
info@kanzlei-mew.de

Weitere Standorte in **Frechen/Köln** und **Weilerswist**.

www.kanzlei-mew.de

Besuchen Sie uns auch auf unseren Social Media Kanälen

Facebook: @Kanzlei.Mueller.Eicks.Winand

Instagram: @kanzleimew





SIE HABEN
EINEN PLATZ
FREI?

UND SUCHEN MITARBEITER:INNEN?

ST01
90 x 100 mm
ab 114,84*

ST04
90 x 120 mm
ab 137,61*

WIR HABEN DIE LÖSUNG!

Mit einer Stellenanzeige in unseren lokalen Städte- und Gemeindezeitungen sprechen Sie gezielt die Bewerber:innen in Ihrer direkten Umgebung an. Lokale Mitarbeiter:innen bieten viele Vorteile wie Flexibilität und ein lokales Netzwerk, was sich positiv auf die Teamintegration sowie die Effizienz, Kultur und den Erfolg des Unternehmens auswirken kann.

BUCHEN SIE JETZT
ONLINE IHRE
STELLENANZEIGE
UNTER:

RAUTENBERG
MEDIA

shop.rautenberg.media

Kirchliche Nachrichten

Samstag, 05.10.2024		
Steinfeld	17:30	Vorabendmesse mit Kommunionkindern der Erstkommunion 2025
Krekel	19:00	Vorabendmesse
Sonntag, 06.10.2024		
Steinfeld	08:00	27. Sonntag im Jahreskreis Hl. Messe
Steinfeld	09:00	Hl. Messe der Trappistinnen in der Kapelle Mariä Heimsuchung
Steinfeld	10:00	III. Messe mit dem Musikverein Urft
Sistig	10:00	Hl. Messe anlässlich der Kirmes und zu Erntedank mit Einführung der neuen Messdienerinnen
Steinfeld	16:00	Internationaler Orgelsommer 2024 - Abschlusskonzert
Steinfeld	18:00	III. Messe
Montag, 07.10.2024		
Rinnen	18:00	Rosenkranzandacht
Dienstag, 08.10.2024		
Sistig	14:30	III. Messe
Krekel	19:00	Rosenkranzandacht
Mittwoch, 09.10.2024		
Sistig	19:00	Meditative Anbetung
Donnerstag, 10.10.2024		
Steinfeld	20:00	Orgelmeditation Wort & Klang - Gottesdienst
Freitag, 11.10.2024		
Steinfeld	17:30	III. Messe in der Basilika
Samstag, 12.10.2024		
Steinfeld	17:30	Vorabendmesse
Sonntag, 13.10.2024		
Steinfeld	08:00	28. Sonntag im Jahreskreis III. Messe
Steinfeld	09:00	III. Messe der Trappistinnen in der Kapelle Mariä Heimsuchung
Steinfeld	10:00	Hl. Messe
Sistig	11:30	Wortgottesfeier
Steinfeld	18:00	III. Messe
Montag, 14.10.2024		
Rinnen	18:00	Rosenkranzandacht
Donnerstag, 17.10.2024		
Rinnen	18:00	Hl. Messe
Freitag, 18.10.2024		
Steinfeld	17:30	III. Messe in der Basilika

12

Rundblick Kall | Nr. 20 | Freitag, 04. Oktober 2024 | Kw 40 | rundblick-kall.de/e-paper

Nachhaltigkeitsstrategie weiter vorantreiben

Thermengruppe Josef Wund plant größte Indach-PV-Anlage Deutschlands

Die Thermengruppe Josef Wund wird in den kommenden Monaten ein Groß-Projekt starten, das das Nachhaltigkeits-Engagement des Thermenbetreibers ausbaut. Die Standorte Euskirchen und Sinsheim werden mit Aufdach- und Indach-PV ausgestattet. In Euskirchen wird damit die größte Indach-PV-Anlage Deutschlands installiert werden. Mit den geplanten Anlagen werden voraussichtlich 40-50 % des Energiebedarfs der Thermen abgedeckt, was einen großen Schritt in Richtung energetischer Selbstversorgung und CO₂-Reduktion bedeutet.

Markdorf. Der Bau der Photovoltaik-Anlagen in der Therme Euskirchen und in der Thermen & Badewelt Sinsheim ist nicht nur ein technisches Upgrade, sondern ein klares Bekenntnis zur strategischen Ausrichtung auf die Nachhaltigkeit des Unternehmens. Die Thermengruppe Josef Wund plant die Installation der größten Überkopf-Photovoltaikanlage (PV-Anlage) Deutschlands. Dieses Projekt markiert den Beginn einer umfassenden energetischen Neuausrichtung der Thermen und unterstreicht deren Rolle als Innovationstreiber der Branche. Mit den geplanten Anlagen geht die Thermengruppe Josef Wund einen großen Schritt Richtung energetischer Selbstversorgung und CO₂-Reduktion. Auf dem Dach der Thermen & Badewelt Sinsheim wird eine Aufdach-Anlage mit 787 Module auf einer Fläche von rund 1550 qm installiert. Der Baubeginn ist noch im September 2024 geplant.

Die Therme Euskirchen wird ne-



ben den Dachinstallationen (mit 1.129 Modulen auf einer Fläche von ca. 2.194 qm) zusätzlich mehrere Carports mit dachintegrierten PV-Anlagen bauen, welche die gesamten Parkplatzflächen überdachen. Geplant sind hier 12.370 Module auf einer Fläche von ca. 27.370 qm. Bei diesem einzigartigen Solarprojekt kommen semitransparente PV-Module zum Einsatz, die als Dachhaut fungieren und ausschließlich auf bereits versiegelten Flächen installiert werden. Die Überdachung des Parkplatzes ermöglicht nicht nur weitere Vorteile für die Gäste (direkter Übergang in den Eingangsbereich auch bei schlechter Witterung oder Schutz vor direkter Sonneneinstrahlung im Sommer), sondern setzt auch Maßstäbe für nachhaltiges und ökologisches Bauen. Abhängig von der Jahreszeit werden die installierten Anlagen mit grünem Strom aus Sonnenlicht voraussichtlich 40 bis zu 50 % des

gesamten Energiebedarfs decken. Die Planung, Konzeption, Produktion und Montage der PV-Anlagen und Überdachungen der beiden Standorte übernimmt die Firma Rudolf Hörmann GmbH & Co. KG aus Buchloe im Allgäu. Das Familienunternehmen kombiniert 60 Jahre Erfahrung im Hallenbau mit über zwei Jahrzehnten Erfahrung im Bereich Energietechnik. Als Experte für maßgeschneiderte Gebäude mit innovativen Photovoltaiklösungen hat HÖRMANN in Abstimmung mit der Thermengruppe Josef Wund diese individuellen Energie-Lösungen entwickelt. „Ein Projekt in dieser Größe ist ein bedeutender Schritt auf unserem Weg zur nachhaltigen Energieversorgung“, bekräftigt Edelfried Balle, CEO der Thermengruppe Josef Wund. Heiko Wollmann, CTO der Thermengruppe, fügt hinzu: „Der Bau der Photovoltaik-Anlagen ist Teil unserer Nachhaltigkeitsstrategie. Durch

den selbst produzierten Strom werden wir unseren CO₂-Fußabdruck deutlich weiter verringern.“ Das Projekt startet noch im September in der Thermen & Badewelt Sinsheim. Abschluss des gesamten Vorhabens an beiden Standorten ist für Ende 2025 geplant. Der Ausbau der eigenen Energieversorgung ist eines der Kernfelder in der strategischen Ausrichtung der Thermengruppe Josef Wund. So ist das Thema Nachhaltigkeit sowohl durch eine eigene Abteilung als auch im Verständnis einer Gemeinschaftsaufgabe in der Organisation dauerhaft implementiert. Ökonomische, ökologische und soziale Vorbildlichkeit sind im operativen Betrieb und in der strategischen Ausrichtung unabdingbar und zukunftsrelevant für die Unternehmensgruppe. Die Installation der PV-Anlagen in Euskirchen und in Sinsheim sind weitere zukunftsweisende Schritte.





Energie sparen im Bad

Nicht nur der eigentliche Wasserverbrauch, sondern auch die energieaufwendige Wassererwärmung für Dusche & Co schlägt in jedem Haushalt nicht nur kostenmäßig, sondern auch in der Nachhaltigkeits-Bilanz merklich zu Buche. Hier helfen laut Vereinigung Deutsche Sanitärwirtschaft (VDS) Thermostataraturen für Badewanne und Dusche. An ihnen werden Höchst- und Durchschnittstemperatur des Wassers festgelegt, die dank des eingebauten Messfühlers konstant gehalten werden. Die Zeit, in der Wasser ungenutzt fließt, bis die gewünschte Temperatur erreicht ist, wird dadurch auf ein Minimum reduziert. Ein weiterer Pluspunkt: Mit Thermostataraturen



Einhebelmischer am Waschtisch oder in der Dusche eignen sich gut zum Energiesparen, da hier die gewünschte Temperatur zügiger eingestellt werden kann als mit Zweigriffarmaturen. Foto: Villeroy & Boch/Antao/akz-o

wird eine potenzielle Verbrühungsgefahr vermieden.

Kluge Sanitärprodukte helfen, Wasser und Kosten zu sparen

Auch Einhebelmischer - egal ob am Waschtisch oder in der Dusche - eignen sich gut zum Energiesparen, da hier die gewünschte Temperatur zügiger eingestellt werden kann als mit Zweigriffarmaturen. Zudem sparen sie Wasser, weil sich der Wasserdurchlauf schneller öffnen und schließen lässt. Wasserspar-Kartuschen

in Einhebelmischern bewirken außerdem einen Widerstand im Hebelweg, der verhindert, dass der Hebel gleich bis zum Anschlag öffnet und mehr Wasser fließt als nötig. Mit Einhebelmischern lassen sich so ohne merklichen Komfortverlust bis zu 30 Prozent Wasser und Energie einsparen.

Es geht noch besser

Auch im Privathaushalt stellen berührungslose Armaturen den Wasserfluss sensorgesteuert an und ab. Das Wasser fließt also nur



Wasserspar-Kartuschen in Einhebelmischern bewirken einen Widerstand im Hebelweg, der verhindert, dass der Hebel gleich bis zum Anschlag öffnet und mehr Wasser fließt als nötig.

Foto: Hansgrohe/Rebris-e-chrome/akz-o



UDO
FahrradShop
• Verkauf • Reparatur • Beratung

**IHR PARTNER FÜR ALLES
RUND UM'S FAHRRAD**



VERKAUF: Bei uns erhalten Sie Fahrräder und Zubehör namhafter Hersteller in großer Auswahl.

BERATUNG: Wir helfen Ihnen, das richtige Rad für Ihre Ansprüche zu finden.

REPARATUR: Sie benötigen Ersatzteile oder möchten Einstellungen ändern? Wir kümmern uns darum.

DIENSTRÄDER – einfach zeitgemäß!
Zum Leasing von Firmenfahrrädern beraten wir Sie gerne.
Wir freuen uns auf Sie!



Öffnungszeiten:
Di, Mi, Fr: 13-18 Uhr, Sa 10-13 Uhr
Beratung auch nach Termin

UDO LINGSCHIEDT MEISTERBETRIEB
Am Kalkofen 2 · 53925 Kall · Tel.: 02445 / 85 18 18
www.udos-fahrradshop.de · udo.lingscheidt@t-online.de



VICTORIA
Fahrradzubehör

CONWAY

SHIMANO

RUND UM MEIN ZUHAUSE



Die energiesparende FreshStart-Funktion bei Einhebelmischern sorgt dafür, dass die Beimischung von Heißwasser erst erfolgt, wenn der Hebel bewusst nach links bewegt wird.
Foto: Duravit/FreshStart/akz-o



Auch im Privathaushalt stellen berührungslose Armaturen den Wasserfluss sensorgesteuert an und ab. Das Wasser fließt also nur dann, wenn es wirklich genutzt wird. Manche Armaturenhersteller versprechen dadurch Einsparungen bis zu 70 Prozent. Foto: Kludi/Kludi Balance/akz-o



Thermostatarmaturen für Duschen helfen Energie zu sparen: An ihnen werden Höchst- und Durchschnittstemperatur des Wassers festgelegt, die dank des eingebauten Messfühlers konstant gehalten werden.
Foto: Keuco/Plan blue/akz-o

dann, wenn es wirklich genutzt wird. Manche Armaturenhersteller versprechen dadurch Einsparungen bis zu 70 Prozent. Angenehmer Nebeneffekt sind die bessere Hygiene und Reinigungsfreundlichkeit der Armatur. In den Fachausstellungen des Großhandels und beim SHK-Fachhandwerk sind viele weitere Ideen rund ums Energiesparen im Bad zu sehen. In den Bad-Profis finden sich hier auch die richtigen Ansprechpartner für individuelle Fragen und für eine Umsetzung der Ideen im eigenen Badezimmer. (akz-o)



konrad
solide Fliegengitter

Sebastianusstr. 4-6 · Euskirchen
Tel. 0 22 51 / 94 11-0
www.konrad-net.de

Erstklassige FENSTER
in Holz und Kunststoff

ZU SUPER GÜNSTIGEN PREISEN

sowie Haustüren & Wintergärten

www.HM-Eifelfenster.de
Tel. 0 65 97 - 900 841

Carport Garage Garagentor Gerätehaus Heimsauna



Am Johannesbusch 3, 53945 Blankenheim + Talstr. 60-68, 52249 Eschweiler
Besuchen Sie unsere große Ausstellung! (Sauna nur in Eschweiler)

 **02403 87480**
Katalog gratis!

graafen
ganz persönlich seit 1905

Schuh- und Schlüsseldienst



Petra Uebach

Bahnstraße 12

53894 Mechernich

Tel.: 0 24 43 18 49 • Fax: 0 24 43 18 49

Mittwoch
geschlossen!



Mehrdad Jamneshan

Tischlermeister

Kölner Straße 137

53894 Mechernich

www.einstueckholz.de

0160 66 20 518 | esh@email.de

Ein Stück Holz

Möbel | Innenausbau | Sonderanfertigung



Hilgers & Partner GmbH & Co KG der Weg zu Ihrem Eigenheim
Trierer Str. 5-9, Schleiden (02445) 852450 www.holzbau-hilgers.de



Dekorationen aus eigenem Atelier.

Wir polstern für Sie:

– Sofas – Sessel – Bänke – Betten – Stühle – Hocker u.s.w.

Wir fertigen für Sie an:

– Gardinen – Schals – Rollos – Raffrollos – Plissees – Jalousien
– Verdunkelungs- & Flächenvorhänge u.s.w.

Antweiler Straße 12
53894 Mechernich-Wachendorf
Telefon 02256 824
www.assmann-wohndesign.de



FISCHER

TREPPENLIFTE
UND SENIORENPRODUKTE

Treppenlifte & Aufzüge

ab **3.400 €**

- Kompetente Beratung
- Fachgerechte Montage
- Deutschlandweiter Service

Tel. 02443 - 90 27 830
www.fischer-treppenlifte.de

► Treppenlifte
neu & gebraucht

► Plattformlifte

► Senkrechtaufzüge
(vereinfacht)

Dem Leben zuliebe

Balkonien als Klima- und Artenschützer

Inzwischen ist es Fakt: Die Temperaturen steigen weltweit, Regen wird zur Mangelware, Seen und Flüsse trocknen aus. Der Klimawandel ist spürbar. Menschen wie auch die Tierwelt leiden darunter. Vor allem in den dicht bebauten und versiegelten Städten quälen sich die Bewohner besonders in den Sommermonaten. Städte werden immer heißer und trockener, sodass auch viele unserer kleinsten Bewohner dieser Erde kaum eine Überlebenschance haben: Insekten.

Pflanzen - Turbo für Biodiversität

Viele, die in Wohnungen leben, meinen, sie könnten nicht viel für die Natur und die Artenvielfalt tun. Weit gefehlt, selbst auf dem kleinsten Balkon ist ein kleines Insektenparadies möglich. Eine Win-win-Situation für Mensch, Tier, Natur und zuletzt auch das Klima kann geschaffen werden. Die Lösung ist ganz einfach: mehr Grün.



Fotos: [pixabay.com/Bund deutscher Baumschulen e.V./akz-o](https://pixabay.com/Bund-deutscher-Baumschulen-e.V./akz-o)



RUND UM MEIN ZUHAUSE



Pflanzen sehen nicht nur schön aus, sondern bieten Insekten wie Bienen, Hummeln, Schmetterlingen u.v.m. Lebensraum wie Nahrungsquelle zugleich. In Kübel gepflanzte Zwergrosen passen aufgrund ihrer kompakten Größe auf nahezu jeden Balkon. Ihre farbenprächtigen Blüten bieten Insekten mit ihren Pollen wahres Kraftfutter. Aber auch andere Pflanzen, die ursprünglich nicht in unseren Gefilden beheimatet sind, können überaus nützlich eingesetzt werden. Die Lavendelheide schmückt den Balkon auf ihre eigene fernöstliche Art und bietet zahlreichen Lebenswesen Nahrung und Lebensraum. Tipps und Beratung dazu, welche Pflanzen sich

ganz besonders eignen, finden Hobbygärtner in den Baumschulen vor Ort. **Gutes tun mit wenigen Handgriffen** Eine Pflanze, Erde und ein Topf - und fertig ist ein Plus für Klima, Mensch und Natur. Die positiven Effekte für die Artenvielfalt sind unbestreitbar. Zudem schaffen sie, was Mensch und Tier dringend benötigen. Pflanzen kühlen Städte ab. Ideal sind hierbei Pflanzen, die den klimatischen Bedingungen auch gewachsen sind. Vor allzu großer Hitze- und Sonnenbelastung sollten die Zwergkoniferen zwar geschützt werden, dennoch bieten sie mit ihrem Grün den gewünschten Verdunstungseffekt für das Klima.

Für welche Pflanze sich auch immer entschieden wird, sei es Efeu, Heide, Zwergflieder oder japanischer Ahorn - das Klima freut es. So kann jeder sogar auf seinem Balkon einen kleinen Beitrag für Artenvielfalt und Klima leisten.

Wer mehr über die große Vielfalt von Pflanzen erfahren möchte, findet Informationen unter www.gruen-ist-leben.de (Bund deutscher Baumschulen). Hier findet man auch die Info, wo sich die nächste Baumschule befindet. (akz-o)

- Malerarbeiten
- Tapezieren
- Fassadengestaltungen
- Bodenbelagsarbeiten
- Kreativtechniken
- Fugenlose Oberflächen

Klinkhammer · Malermeister e.K.
www.klinkhammer-malermeister.de
Tel. 02443 42 40 · **Mobil 0171 30 18518**
info@klinkhammer-malermeister.de

zaunbau Koll
Inh. Lange+Rupp

HOLZ- & METALLZÄUNE
GABIONEN
TORANLAGEN
**AUSSENANLAGEN-
GESTALTUNG**

Hellenthal-Wiesen
Tel. 02482 21 75
kontakt@zaunbau-koll.de
www.zaunbau-koll.de

++ **Neue Geräteinnovationen in unserer Ausstellung** ++ **Neue Geräteinnovationen in unserer Ausstellung** ++ **Neue Geräte**

ENTDECKEN SIE JETZT
DIE NEUESTEN KÜCHENTRENDS
Wir beraten Sie gerne!

Design-Küchen **note NEO** **Landhaus-Küchen** **Moderne Küchen**

Alles aus einer Hand
✓ **BERATUNG**
✓ **PLANUNG**
✓ **MONTAGE**

Wenn wir gehen können Sie kochen!

**Jetzt persönlichen
Planungstermin vereinbaren**
02252 - 8393450

KÜCHENSTUDIO BECKER
IHRE KÜCHENPROFIS IN ZÜLPICH

Römerallee 55a | 53909 Zülpich | Tel.: 02252-8393450
Öffnungszeiten: Mo-Fr 10:00 - 18:00 Uhr | Sa 10:00 - 13:00 Uhr

www.kuechen-becker.de

Neu für Sie in Zülpich

WE ♥ KITCHEN

MILO nobilia note note NEO BOSCH **berbel BLANCO systemceram Quooker**



Mieter setzen vor allem aufs Fahrrad

Klimafreundliche Mobilität: Mehr Zweiradstellplätze und Ladestationen gewünscht

Wenn es um klimafreundliche Mobilität geht, wünschen sich viele Menschen in Deutschland Unterstützung von ihren Vermietern. Dabei sind insbesondere mehr Möglichkeiten zum sicheren Abstellen des eigenen Fahrrads sowie Ladestationen für Elektrofahrzeuge gefragt. Auf die Frage, welche Angebote Vermieter am ehesten zur Verfügung stellen sollten, entscheiden sich 38,6 Prozent der Befragten für Zweiradstellplätze, 29,9 Prozent nennen Fahrradboxen. 34,9 Prozent wünschen sich, dass der Vermieter Ladestationen für E-Fahrzeuge zur Verfügung stellt. 19,9 Prozent sprechen sich für E-Bike-Ladestationen aus. Zu diesen Ergebnissen kommt eine repräsentative Umfrage unter Mieterinnen und Mietern im Auftrag von Vonovia, für die das Meinungsforschungsinstitut Civey deutschlandweit 2.500

Menschen befragt hat. **In der Stadt ist das Interesse besonders hoch** Das Interesse an Angeboten für eine klimafreundliche Mobilität ist stark davon abhängig, ob die Befragten in der Stadt oder auf dem Land wohnen: Je geringer die Bevölkerungsdichte, desto niedriger fällt die Resonanz der befragten Mieter aus. Mit 52 Prozent ist das Interesse an Fahrradstellplätzen in Gebieten mit einer sehr hohen Bevölkerungsdichte mehr als doppelt so hoch wie in ländlichen Regionen (25 Prozent). Auch regional ist das Interesse sehr unterschiedlich ausgeprägt: Während mehr als 62 Prozent der Befragten aus Hamburg Fahrradstellplätze befürworten, sind es in Bayern lediglich 30 Prozent. Ladestationen für E-Fahrzeuge sind unter den Berlinern am beliebtesten



Wenn es um nachhaltige Mobilität geht, ist für viele Mieter das Fahrrad die erste Wahl. 38,6 Prozent sprechen sich in einer Umfrage für mehr Zweiradstellplätze aus. Foto: DJD/Vonovia/Getty Images/Henglein and Steets

UNSERE AUSWAHL IST RIESIG!

FAHRRÄDER - ZUBEHÖR - ERSATZTEILE - SERVICE

Wir überzeugen mit starken Marken und kompetenter Beratung!

KTM

Electra

PEGASUS

WINORA

KETTNER

KRAFT RAD

STEVENS

RIESE & MÜLLER

HERCULES

HAIBIHE

PUKY

ZEMO

Fahrräder

Zubehör

Ersatzteile

Service

Fahrradleasing mit allen Leasinggesellschaften!

Kraft Rad GmbH

Roitzheimer Str. 113

Ernst-Heinrich-Geist-Str.7

53879 Euskirchen

50226 Frechen

Tel.: 02251/2758

Tel.: 02234/911930

Öffnungszeiten: Mo. bis Fr. 10-19 Uhr | Sa. 10-17 Uhr

www.zweirad-kraft.de

(42,9 Prozent), das geringste Interesse daran zeigen mit 22,1 Prozent die Befragten in Sachsen-Anhalt. **Ladeinfrastruktur wächst sukzessive** Die Ergebnisse der Studie machen deutlich, dass klimafreundliche Mobilität ein Thema ist, das viele Mieter bewegt und somit ein wichtiger Bestandteil der zukünftigen Quartiersentwicklung darstellt. In Großprojekten baut etwa Vonovia die Ladeinfrastruktur schrittweise auf. „Wir berücksichtigen bei allen Modernisierungen und Neubauten E-Ladestationen“, erläutert Ale-

xander Weihe, Bereichsleitung Innovation & Business Building des Wohnungsunternehmens. Rund 35 Prozent der 2022 fertiggestellten Neubauprojekte verfügen demnach bereits über Ladeeinrichtungen. Auf jede neu gebaute Wohnung kommen durchschnittlich 2,2 Fahrradstellplätze. Unterstützt wird die E-Mobilität durch den Ausbau von Photovoltaik-Anlagen: Bis 2030 sollen 17.000 Dachflächen jährlich 194 Millionen Kilowattstunden Solarstrom erzeugen, der zur Wärmeerzeugung, als Mieterstrom und für E-Mobilität genutzt wird. (DJD)

Gut ein Drittel der Mieter wünschen sich laut einer Umfrage, dass Vermieter mehr Ladestationen für E-Fahrzeuge zur Verfügung stellen. Foto: DJD/Vonovia/Getty Images/Mareen Fischinger

18

Rundblick Kall | Nr. 20 | Freitag, 04. Oktober 2024 | Kw 40 | rundblick-kall.de/e-paper

Anhängerkupplung

Nicht jede eignet sich als Fahrradträger

Frühling ist Fahrradsaisonbeginn, und viele Freizeitsportler transportieren ihre Räder per Auto in Erholungsgebiete.

Ideal dazu sind Fahrradträger, die auf die Anhängerkupplung montiert werden. Doch Vorsicht: Nicht jede ist für Fahrradträger geeignet, warnt der ADAC.

Vor allem nachgerüstete Anhängerkupplungen können dafür nicht freigegeben sein. Eine Anhänger-Kupplung ist vorrangig für das Ziehen von Anhängern ausgelegt.

Dabei wirken andere Kräfte als bei einer Belastung mit Fahrrädern bzw. den noch schwereren E-Bikes. Für Verbraucher ist meist nicht erkennbar, ob insbesondere eine nachgerüstete Anhängerkupplung für den Betrieb mit einem Fahrradträger geprüft wurde. Denn bisher fehlt eine gesetzliche Vorschrift, diese Prüfung durchzuführen.

Für die Genehmigung einer Anhängerkupplung reicht die Erfüllung der UN Reg. 55. Diese regelt jedoch nur die Bestimmungen für Kupplungen zum Ziehen von Anhängern.

Ob eine ab Werk verbaute Anhängerkupplung auch für die Montage eines Fahrradträgers geeignet ist, steht meist in der Betriebsanleitung des Autos oder der Nachrüst-Anhängerkupplung.

Der ADAC rät: Bei Nachrüstung einer Anhängerkupplung sollte man sich von der Werkstatt schriftlich bestätigen lassen, dass sie für die Nutzung mit Fahrradträgern freigegeben ist. Kaufinteressenten sollten besonders auf den D-Wert achten: In der Anleitung des Heckträgers werden Mindestwerte angegeben, die die Anhängerkupplung erfüllen muss. Der Wert der Kupplung steht auf deren Typschild. (mid/ak-o)



Wer sein Fahrrad auf der Anhängerkupplung seines Autos transportieren will, sollte deren Eignung überprüfen. Foto: Alexander Fox/pixabay.com/mid/ak-o

projekt.bike
INKLUSIV

BIKEFITTING

ERGONOMIE-BERATUNG

BODYSKAN

Auf der Heide 25
53947 Zingsheim

Tel. 02486 1000
www.projekt.bike

VERKAUF, SERVICE, ZUBEHÖR, BIKE-LEASING, NOX CYCLES TESTCENTER

Was brauchen Kinder, wenn Eltern sich trennen?

Neues Eltern-Training Kinder-im-Blick (KIB) startet

Die Trennung der Eltern stellt für nahezu alle Kinder eine belastende Erfahrung dar. Für Kinder kommt dann vieles zusammen. Alles ist neu und das verunsichert besonders kleinere Kinder oft. Das Auseinanderbrechen der Familie, das Miterleben von Konflikten zwischen den Eltern, Veränderungen in den alltäglichen Abläufen und der Verlust des gewohnten Umfelds. Das kann Kindern Angst machen und verlangt ihnen einiges ab. Es ist deshalb völlig normal, wenn Kinder auf diese Situation stark reagieren. Bei Vielen kommt es zu starker Traurigkeit oder Wut, manche klammern sich bei Abschiedssituationen an.

Kinder reagieren sehr unterschiedlich. Manche zeigen eine ganze Weile Veränderungen in ihrem Verhalten. Den meisten Kindern gelingt es aber mit der Zeit, sich an die neue Situation zu gewöhnen und die Belastungen klingen wieder ab. Nehmen die Belastungen oder Verhaltensänderungen der Kinder trotz Unterstützung durch die Eltern nicht ab oder sind ihre Verhaltensänderungen sehr stark, sollten Eltern sich fachliche Hilfe holen, um die Kinder gut zu unterstützen. Kinder brauchen Orientierung und Sicherheit. Betroffene Eltern sollten versuchen, so viele Dinge wie möglich genauso zu machen wie vor der Trennung. Dies gibt ihren Kindern Sicherheit in einer Zeit, in der sich so vieles verändert. Klare Strukturen geben Kindern Halt, eine konsequente Erziehung und zuverlässige Regelungen und Abläufe im Alltag sind oft hilfreich. Eine gute Abstimmung zwischen den Eltern ist notwendig. Dies gibt Kindern Orientierung und Sicherheit. Kinder brauchen Verständnis und Geborgenheit. Nach Trennungssituationen tut es Kindern

gut, wenn Eltern ihnen mit Verständnis für die Situation begegnen, auch wenn die Kinder sich vielleicht sehr aggressiv verhalten oder verzweifelt weinen, weil sie die Trennung der Eltern rückgängig machen wollen. Manchmal brauchen Eltern dafür starke Nerven, denn das ist nicht leicht, besonders wenn die Eltern in Konflikte miteinander verstrickt sind. Aber Eltern können lernen, in solchen Belastungssituationen angemessen für ihre Kinder dazu sein. Als besonders hilfreich hat sich das Eltern-Training Kinder-im-Blick (KIB) erwiesen, den die Erziehungs- und Familienberatungsstelle des Kreises Euskirchen in Zusammenarbeit mit dem Haus der Familie anbietet.

Der nächste KIB-Kurs startet als Blockseminar am 21. März 2025 für die man sich ab sofort anmelden kann.
Termine:
Freitag, 21. März 2025 von 10 bis 18 Uhr
Samstag, 22. März 2025 von 10 bis 18 Uhr
Freitag, 4. April 2025 von 10 bis 18 Uhr
Ort: Erziehungs- und Familienberatungsstelle des Kreises Euskirchen, Am Schwalbenberg 5, 53879 Euskirchen
Leitung: Regina Glässer und Alfons Gehlen
Anmeldung: Kerstin Schmitz (Teamassistentin) 02251- 15 710
Teilnehmerzahl: maximal 10 TeilnehmerInnen



herrliche Markisen

Sebastianusstr. 4-6 · Euskirchen
Tel. 0 22 51 / 94 11-0
www.konrad-net.de



HALLO PRESSESPRECHER/INNEN
PRESSEBEAUFTRAGTE
der **VEREINE – KIRCHEN – SCHULEN** und
anderer Organisationen

Akkreditieren Sie sich gleich jetzt
für das CMSsystem von Rautenberg Media,
um für diese Zeitung Artikel einzustellen:

<https://redaktion.rautenberg.media>



Wir freuen uns auf Sie!

 **ZEITUNG**  **DRUCK**  **WEB**  **FILM**

Pilzgenuss statt Bußgeldstress

Im Zuge der feuchtwarmen Witterung der letzten Tage beginnen vielerorts die Pilze zu wachsen, wodurch viele Sammler in die Wälder gelockt werden. In diesem Zusammenhang sind jedoch einige Regeln zu beachten, um beim Ausflug in die Pilze nicht in Konflikt mit den geltenden Gesetzen zu kommen. Grundsätzlich ist die Entnahme besonders geschützter Arten aus der Natur durch das Bundesnaturschutzgesetz verboten. Es gibt jedoch Arten, welche nach Bundesartenschutzverordnung von diesem Verbot ausgenommen sind und demnach in geringen Mengen für den eigenen Gebrauch gesammelt werden dürfen. Diese Ausnahmeregelung gilt ausschließlich für den Steinpilz, alle heimischen Arten des Pfifferlings, den Brätling, die heimischen Arten des Birkenpilzes und der Rotkappe sowie die heimischen Arten der Morchel. Diese sowie nicht als besonders geschützt eingestufte Pilzarten wie beispielsweise der Maronenröhrling und der Hallimasch dürfen in einem Umfang

von maximal 2 kg pro Person und Tag für den eigenen Bedarf gesammelt werden. Das gewerbliche Sammeln von Pilzen ist verboten. Darüber hinaus sind im Landesforstgesetz einige Bestimmungen festgeschrieben, mit dem Ziel, die Lebensgemeinschaft Wald nicht zu gefährden oder gar zu beschädigen. So ist zu nächst das Fahren im Wald und auf Waldwegen sowie Abstellen von Kraftfahrzeugen im Wald einschließlich der Waldwege nicht gestattet. Ferner ist das Betreten von Forstkulturen, Forstdickungen und ordnungsgemäß als gesperrt gekennzeichneten Flächen im Wald verboten. Neben Waldflächen auf denen Holz eingeschlagen oder aufbereitet wird, dürfen forstwirtschaftliche, jagdliche, imkerliche und teichwirtschaftliche Anlagen im Wald sowie FFH- und Naturschutzgebiete und der Nationalpark Eifel nicht betreten werden. Verstöße gegen diese Bestimmungen stellen Ordnungswidrigkeiten dar, die durch Bußgelder geahndet werden können.



Ausbildung für zukünftige Ausbilder

Dem Fachkräftemangel mit einem Online-Fernlehrgang begegnen

Nachwuchskräfte fehlen in vielen Branchen an allen Ecken und Enden: Bei der Konjunkturumfrage 2022 der Deutschen Industrie- und Handelskammer (DIHK) sahen 56 Prozent der rund 24.000 befragten Unternehmen den Fachkräftemangel als eines der größten Geschäftsrisiken der Zukunft an. Eine mögliche Lösung kann es sein, junge Menschen in der eigenen Firma passend auszubilden. Wer als Ausbilder oder Ausbilderin in einem Unternehmen arbeiten will, muss allerdings vorab eine erfolgreiche Prüfung dafür ablegen. Das entsprechende Fachwissen kann in einem Vorbereitungslehrgang erworben werden und einen solchen gibt es auch als reine Online-Variante.

Flexibel lernen mit Internet-Formaten

Für Fachkräfte, die bereits im Beruf stehen und sich in einer flexiblen und ortsunabhängigen Form auf die Prüfung nach der Ausbilder-Eignungsverordnung (AEVO) vorbereiten wollen, hat die IHK-Akademie Koblenz ein zeitunabhängiges Kursformat entwickelt. Unter www.ihk-akademie-fernstudium.de findet man alle wichtigen Informationen dazu. Online-Lerneinheiten werden hier mit der Betreuung durch entsprechende Tutorinnen und Tutoren kombiniert. Die Teilnehmenden können sich so das Lernen frei einteilen und haben doch immer Unterstützung, wenn sie benötigt wird. Ein Online-Campus bietet zudem eine ortsunabhängige Möglichkeit zur Arbeit mit einer Kursgruppe und den Dozierenden. Eine solche Lernform kommt besonders denjenigen zugute, die aufgrund ihres Jobs oder ihrer privaten Lebenssituation keine regelmäßigen Präsenztermine wahrnehmen können.

Auszubildende kompetent anleiten
Inhaltlich lernen die Teilnehmerinnen und Teilnehmer, wie der Ablauf einer betrieblichen Ausbildung geregelt ist. Nach der bestandenen Prüfung können die neuen Ausbilder bei der Einstellung von Azubis organisatorisch alles übernehmen, was nötig ist. Sie sind außerdem in der Lage, die Auszu-



Foto: djd/IHK-Akademie Koblenz/ Michael Jordan

bildenden während ihrer gesamten Zeit sowohl fachlich als auch didaktisch zu betreuen, und wissen, wie sie die Nachwuchskräfte zum erfolgreichen Abschluss führen. Der Fernlehrgang dauert in

der Regel 3 Monate inklusive Lernpausen. Für den kostenpflichtigen Lehrgang gibt es verschiedene finanzielle Fördermöglich-

keiten, etwa durch die sogenannte Bildungsprämie oder eine Förderung nach „QualiScheck Rheinland-Pfalz“. (djd)



Dr. medic stom. Adrian Ortner
Dr. med. dent. Simone Esser, M.Sc. M.Sc.
Fachzahnärztin für Oralchirurgie
Master of Science in Implantology and Dental Surgery
Master of Science in Periodontology

Zahnärztliche Gemeinschaftspraxis mit fachzahnärztlicher oralchirurgischer Tätigkeit, Tätigkeitsschwerpunkte Implantologie und Parodontologie sucht ab sofort Zahnmedizinische Fachangestellte (ZFA) mit PC Kenntnissen und Freude am Patientenumgang.

Bewerbungen bitte ausschließlich per email an:
esser@implantologie-euskirchen.de oder postalisch an:
Dr. Adrian Ortner, Dr. Simone Esser . Kommerner Straße 35 . 53879 Euskirchen

www.implantologie-euskirchen.de



Mach Dein Ding
mit uns!
Deine Karriere:
Du bist der
Rundblick
Euskirchen

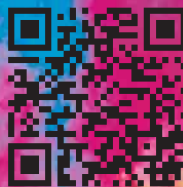

WIR SUCHEN DICH

für unterschiedliche Ausgaben im Bereich
Eifel als

Medienberater*in (m/w/d)

auf **Minijobbasis**

DU

- hast im Verkauf (z.B. Einzelhandel) gearbeitet
- bist im Ort gut vernetzt
- arbeitest kundenorientiert und strukturiert
- verfügst über gute Deutschkenntnisse
- hast einen Führerschein Kl. B

WIR

- sind das zweitgrößte Medienhaus für Wochenzeitungen in Deutschland
- sind seit über 60 Jahren am Markt
- sind ein Medienhaus für ZEITUNGEN | DRUCK | WEB | FILM
- bieten Dir eine ausführliche Einarbeitung
- bieten einen sicheren Arbeitsplatz mit familienfreundlichen Bedingungen

WAS gibt's zu tun?

- Beratung und Pflege von B2B Kunden im direkten Umfeld und Neukakquise
- Kommunikation mit Kolleginnen und Kollegen in unserem Medienhaus
- Gerne auch Cross-Selling für DRUCK | WEB | FILM
- bieten eine attraktive Vergütung im interessanten Medienbereich
- bieten flexible Arbeitszeiteinteilung für eine ausgewogene Work-Life-Balance
- stellen Dir einen persönlichen Home-Office-Arbeitsplatz zur Verfügung

Wir freuen uns darauf DICH kennen zu lernen!

Bewerbungen bitte per E-Mail an: karriere@rautenberg.media
Stichwort: Medienberater*in/Eifel

Die nächste Ausgabe erscheint am:
Freitag, 18. Oktober 2024
Annahmeschluss ist am:
11.10.2024 um 10 Uhr

Rautenberg Media Zeitungspapier –
nachhaltig & zertifiziert:
Made of paper awarded the EU Ecolabel
reg. no. FI/11/001, supplied by UPM

IMPRESSUM

RUNDBLICK KALL

HERAUSGEBER, DRUCK UND VERLAG

RAUTENBERG MEDIA KG
Kasinostraße 28-30 · 53840 Troisdorf
Fon +49 (0) 2241 260-0 · Fax 260-259
willkommen@rautenberg.media

V.i.S.d.P. Redaktioneller Teil:
Bianca Breuer und Corinna Hanf
Verantwortlich f. d. Anzeigenteil:
Dunja Rebinski

ERSCHEINUNG vierzehntäglich

V.i.S.d.P. FÜR DIE RUBRIK

· Amtliche Bekanntmachungen
Gemeindeverwaltung Kall
Bürgermeister Hermann-Josef Esser
Bahnhofstraße 9 · 53925 Kall

· Politik

CDU Willi Frauenrath
SPD Emmanuel Kunz
FDP Petra Kanzler
Bündnis 90 / Die Grünen Herbert Lorenz

Kostenlose Haushaltsverteilung in Kall. Zustellung ohne
Rechtsanspruch. Einzelbezug über Rautenberg Media
5,00 Euro/Stück + Porto als auch bei der Gemeinde Kall.
Sind gesetzlich geschützte Warenzeichen nicht gekenn-
zeichnet, erlauben fehlende Hinweise keine freie Nutzung.
Namentlich gekennzeichnete Artikel spiegeln nicht immer
die Meinung der Redaktion wider.

Handhabung für unverlangt hereingegebene Pressematerialien

Rautenberg Media übernimmt keine Haftung für die Rich-
tigkeit (inhaltlich u. orthographisch) und Vollständigkeit.
Per Post erhaltenes Pressematerial wird nicht zurückge-
sandt. Keine garantierte Veröffentlichung. Entstehen For-
derungen Dritter aus Verletzungen des Urheber-, Presse-
oder Nutzungsrechts durch das Pressematerial, fordert
Rautenberg Media Schadenersatz beim Einreicher. Bei ir-
rümlich fehlender Namensnennung am Werk (z.B. Bild-
nachweis) verzichtet der Einreicher auf jegliche Forderung
an Rautenberg Media. Durch den Einreicher des Pressema-
terials wird Rautenberg Media befugt, dieses sowohl für ih-
re Print-Ausgaben, als auch für die durch sie betriebenen
elektronischen Medien zu verwenden.

KONTAKT

MEDIENBERATER

Heinz-Joachim Neumann
Mobil 0176 90 75 78 19
hj.neumann@rautenberg.media

REPORTER

Lutz und Rosemarie Möcklinghoff
Fon 02444 91 46 40
lutzmoeklinghoff22@gmail.com

VERTEILUNG regio-pressevertrieb.de

Regio Presse Vertrieb GmbH
mail@regio-pressevertrieb.de

VERKAUF Fon 02241 260-112
verkauf@rautenberg.media

REDAKTION Fon 02241 260-250 /-212
redaktion@rautenberg.media

RAUTENBERG MEDIA ONLINE

rautenberg.media
facebook.de/rautenbergmedia
instagram.de/rautenberg_media

ZEITUNG

rundblick-kall.de/e-paper

SHOP

rautenberg.media/anzeigen

LOKALER GEHT'S NICHT

Für Nordrhein-Westfalen publiziert Rauten-
berg Media über 80 Städte- und Gemeinde-
zeitungen. Lernen Sie uns als 360° Media-
Partner auch bei DRUCK, WEB und FILM
kennen.

■ ZEITUNG

■ DRUCK

■ WEB

■ FILM

RAUTENBERG
MEDIA

PRIVATE & GESCHÄFTLICHE KLEINANZEIGEN

ONLINE BESTELLEN

www.rautenberg.media/kleinanzeigen

Angebote

An- und Verkauf

Weihnachtsartikel für Märkte

Biete Weihnachtssachen für den Ver-
kauf auf dem Weihnachtsmarkt, fert-
ig in Kisten verpackt. Abzuholen in
Bornheim.
0163 8346473<hr1>Angebote

Fundgrube

Garagen-Trödel am Samstag den 28. September 2024

Hausauflösung im Gürtelweg 2 in
Weilerswist; Alles muss weg: Porzel-
lan, Vasen, Schallplatten, CD's, Bü-
cher, Gartenmöbel, Möbel, Antiquität-
en, etc. günstig zu verkaufen.
Kontakt: 0157/34561130

Maler

Maler-, Wärmedämm-, Trockenbau
und Bodenverlegearbeiten, günstige
Festpreise, saubere Ausführung, Ter-
mine frei. Tel. 02429/908144 od.
0170/7555363

Rund ums Kind

Clownzauberei für Kinder

45minütiges Programm und Ihre Kin-
der sind unterhalten & glücklich.
01 52 31 32 36 20 oder 0 24 47 35 90 06

Stellenmarkt

BÜROKRAFT AUF MINIJOB-BASIS

Freundliche Person für
Zahlungsverkehr & adminstritative Tä-
tigkeiten mit unserer Immobilien-
verwaltung in Mechernich gesucht.
KRONBERGER GMBH Fachbereich
Immobilienverwaltung 0172 7452798
Immobilienverwaltung@kronberger.world
Wir freuen uns über Ihre Vorstellung!

Gesuche

An- und Verkauf

ANKAUF

von Schallplatten, Bücher, Kleidung,
Münzen, Modeschmuck, Puppen,
Briefmarken, Porzellan, Armband- u.
Taschenuhren, u.s.w. Richter
0178 488 57 18

Kaufgesuch

Achtung seriöser Ankauf

von Pelze, Klaviere, Weine/Cognac,
Krokotaschen, Porzellan, Bilder, Zinn,
Puppen, Bekleidung, Näh-/Schreibma-
schinen, Bücher, Teppiche, Rollatoren,
Schallplatten, Golfschläger.
0176 37003544 Frau Gross

Kaufe Pelze und Porzellan aller Art

sowie Bleikristall aller Art: Gläser,
Römer, Teller, Vasen usw. Bitte alles
anbieten. Ortsansässig, Herr Blum
Tel.: 0160/6695915

Sammler sucht:

Pelze, Nerze, Gold, Silber, Münzen,
Uhren, Möbel, Gemälde, Bronze,
Porzellan, Figuren, Trachten, Militaria,
Spielzeuge, Märklin, Schmuck aller Art
Bernstein, Zahngold, Briefmarken,
Bestecke, Spirituosen, Schallplatten,
Zinn, Trödel, vieles mehr.
Täglich erreichbar auch Sonntag.
Tel: 02241-9053724 Mirko

Sammler

Sammler sucht

MÄRKLIN, TRIX, FLEISCHMANN Mo-
delleisenbahn, alt und neu, ferner WI-
KING, SIKU-Plastik und PRÄMETA
Modellautos und altes Blechspielzeug.
Tel. 02253/6545 o. 0175/5950110

Sammler SUCHT alles an:

alten Militärsachen, Papiere, Auswei-
se, Urkunden, Soldatenfotos oder Al-
ben, Helme, Orden, Dolche, Säbel,
Dekowaffen etc. Einfach alles anbieten
unter: Tel. 0177/8695521

Familien

ANZEIGENSHOP

FGB 20-13
43 x 90 mm
ab 52,00€

Für alles was wirklich zählt!

shop.rautenberg.media

KLEINANZEIGEN

PRIVATE & GESCHÄFTLICH

ONLINE BESTELLEN

rautenberg.media/kleinanzeigen

Ihre private*
KLEINANZEIGE
bis 100 Zeichen
in dieser Zeitung **ab 6,99€**

*gewerbliche Kleinanzeige ab 13,99 €

RAUTENBERG MEDIA

Ehrenamt im Mini-Format:

Wer schenkt neu
zugewanderten
Kindern und
Jugendlichen
wöchentlich eine
Stunde Zeit?

In einer Stunde Kinderaugen
zum Leuchten bringen!
Aktuell sucht das Kommunale
Bildungs- und Integrationszen-
trum (KoBIZ) des Kreises Euskir-
chen wieder Menschen jeglichen
Alters, die einmal in der Woche
für eine Stunde mit einem neu
zugewanderten Kind Zeit ver-
bringen.

Der Einsatzort ist in der Regel
die jeweilige Schule bzw. Kin-
dertagesstätte des Kindes. Die
Smile-Sprachpaten schaffen
eine vertrauensvolle Atmosphä-
re und entdecken gemeinsam
mit ihrem Patenkind durch Spie-
len, Vorlesen, Malen, Singen,
Basteln oder einfach nur Erzäh-
len und Zuhören wie nebenbei
die deutsche Sprache.

Neben Austausch-Treffen, Work-
shops und Ausflügen, bieten wir
eine Schulung für die Sprachpa-
ten an. Darin geht es um die
Methoden der Sprachförderung,
die Situation der Kinder (Trau-
ma, Flucht) und die Bedeutung
der Mehrsprachigkeit.

Die nächsten Schulungstermine
finden am 30. Oktober und 12. No-
vember in Euskirchen statt.

Interessierte können sich für die
Schulung direkt auf dem Betei-
ligungsportal NRW anmelden:

https://beteiligung.nrw.de/

portal/kreis-euskirchen/
beteiligung/themen/1008933

Wer direkt starten möchte oder
Fragen hat, kann direkt mit Ju-
lia Gennet vom Kommunalen In-
tegrationszentrum Kontakt auf-
nehmen: Tel.: 02251-15 1343;
oder julia.gennet@
kreis-euskirchen.de.



AUTO & ZWEIRAD

Wir kaufen Wohnmobile + Wohnwagen

Tel.: 03944-36160 www.wm-aw.de

"Wohnmobilcenter Am Wasserturm"

NOTDIENSTE

WIR SIND RUND UM DIE UHR FÜR SIE DA!



110 POLIZEI
112 FEUERWEHR



A POTHEKEN-NOTDIENST

Apotheken-Notruf 0800 00 22833

Freitag, 4. Oktober

Sonnen-Apotheke

Kölner Straße 58, 53940 Hellenthal, 02482/1387

Samstag, 5. Oktober

Burg-Apotheke im REWE Markt

Kölner Straße 133, 53894 Mechernich, 02443/911919

Sonntag, 6. Oktober

APOTHEKE am Bahnhof Kall

Bahnhofstraße 21, 53925 Kall, 02441/994620

Montag, 7. Oktober

Vital Apotheke

Am Alten Rathaus 3, 53937 Schleiden, 02445/852990

Dienstag, 8. Oktober

Apotheke im Ärztehaus

Blumenthaler Straße 19, 53937 Schleiden, 02445/852222

Mittwoch, 9. Oktober

Adler-Apotheke

Schleidener Straße 20, 53940 Hellenthal, 02482/2206

Donnerstag, 10. Oktober

Rurtal-Apotheke

Hengebachstraße 37, 52396 Heimbach, 02446/453

Freitag, 11. Oktober

Apotheke am Eiffelplatz

Kölner Straße 49, 53947 Nettersheim, 02486/8288

Samstag, 12. Oktober

Hubertus-Apotheke

Steinfelder Straße 8a, 53947 Nettersheim, 02486/911080

Sonntag, 13. Oktober

Linden-Apotheke

Zum Markt 1, 53894 Mechernich, 02443/4220

Montag, 14. Oktober

ventalis Apotheke

Urtseestraße 1, 53937 Schleiden-Gemünd, 02444/2277

Dienstag, 15. Oktober

Lambertus Apotheke Michael und Verena Lülsdorff OHG

Euskirchener Straße 38, 53947 Nettersheim, 02440/9599880

Mittwoch, 16. Oktober

APOTHEKE am Bahnhof Kall

Bahnhofstraße 21, 53925 Kall, 02441/994620

Donnerstag, 17. Oktober

Adler-Apotheke

Bahnstraße 31, 53894 Mechernich, 02443/901009

Freitag, 18. Oktober

Adler-Apotheke

Schleidener Straße 20, 53940 Hellenthal, 02482/2206

Samstag, 19. Oktober

Apotheke am Eiffelplatz

Kölner Straße 49, 53947 Nettersheim, 02486/8288

Sonntag, 20. Oktober

Apotheke am Kreiskrankenhaus

Stiftsweg 17, 53894 Mechernich, 02443/904904

(ab 9 Uhr bis 9 Uhr Folgetag)

Angaben ohne Gewähr

ÖRTLICHE NOTDIENSTE

Tierarzt-Notdienste

Im Kreis Euskirchen

Samstag, 5. Oktober

Das Tierarztpraxis Team

Dr. Michael Müller

Zülpich, 01523 4695490

Sonntag, 6. Oktober

Praxis Kanzler

Gemünd, 0177 8682489

Samstag, 12. Oktober

Das Tierarztpraxis Team Dr.

Michael Müller

Zülpich, 01523 4695490

Sonntag, 13. Oktober

Das Tierarztpraxis Team

Dr. Michael Müller

• **Heimweg-Telefon**

Für alle, die sich vom mulmigen Gefühl auf ihrem nächtlichen Weg mit einem netten Gespräch ablenken lassen möchten.

030 120 74 182

So. - Do. 20:00 - 24:00 Uhr

Fr. - Sa. 22:00 - 4:00 Uhr

Zülpich, 01523 4695490

Samstag, 19. Oktober

Praxis Weimbs

Hellenthal, 02482/6390701

<https://www.tieraerzte-kreis-euskirchen.de>

NOTFALLSCHUBLADE

Das gehört in eine gut erreichbare **Notfall-schublade** in Ihrer Wohnung/Ihrem Haus:

1. Taschenlampe
2. Kerze/Streichhölzer
3. Batteriebetriebenes Radio (um Hinweise der Feuerwehr/Polizei empfangen zu können)
4. Powerbank zum Aufladen des Handys
5. DIESE SEITE mit allen wichtigen Notrufnummern

ALLGEMEINE NOTDIENSTE

- Polizei-Notruf **110**
- Feuerwehr/Rettungsdienst **112**
- Ärzte-Notruf-Zentrale **116 117**
- Gift-Notruf-Zentrale **0228 192 40**
- Telefon-Seelsorge **0800 111 01 11** (ev.)
0800 111 02 22 (kath.)
- Nummer gegen Kummer **116 111**
- Kinder- und Jugendtelefon **0800 111 03 33**
- Anonyme Geburt **0800 404 00 20**
- Eltern-Telefon **0800 111 05 50**
- Initiative vermisste Kinder **116 000**
- Opfer-Notruf **116 006**



Personenbeförderung seit 1962

TAXI

Goebel, Kall

(0 24 41) - 42 73 od. 77 66 11

Fahrten zu allen Gelegenheiten u.a. Krankenfahrten, spez.: Fahrten zur Dialyse, Bestrahlung u. Chemo.

POÉTES® Kanaltechnik
www.poeteskanaltechnik.eu

- Rohrreinigung
- Kanal TV-Untersuchung
- Dichtheitsprüfung
- Kanalsanierung mit Inlinertechnik

Euskirchen 0 22 51 - 51 067

Mechernich 0 24 43 - 904 95 95

Notdienst: 0700 - 4706 4706
(Ortsarbit)



Nordsee – Ostfriesland

Hotel & Restaurant Nordstern in Neuharlingersiel

3 Tage • Halbpension

ab € **139,-** p.P.

Für Sie inklusive:

- ✓ 2/3/5/7 Übernachtungen
- ✓ **Halbpension**
- ✓ **Wellnessbereich** mit Bio-Sauna, Dampfbad, Infrarotkabine, Whirlpool und Eisbrunnen
- ✓ **Täglich Wasser, Tee und Obst im Wellnessbereich**
- ✓ WLAN ✓ Informationen über die Region
- ✓ Hotelparkplatz (nach Verfügbarkeit)

Reise-Code:
none

Bsp. Doppelzimmer Nebenhaus

Termine & Preise in €/Person im DZ Nebenhaus

Saison	Anreise Nächte	täglich			
		2	3	5	7
01.12. - 16.12.24, 05.01. - 01.02.25, 30.11. - 15.12.25		139	189	289	399
01.11. - 30.11.24, 02.02. - 16.04.25, 27.04. - 25.05.25, 01.11. - 29.11.25		179	249	399	555
24.09. - 31.10.24, 17.04. - 26.04.25, 26.05. - 31.10.25		-	-	499	689

Einzelzimmerzuschlag: 30 €/Nacht

Kurtaxe: ca. 2,80 € pro Person/Nacht

Direkt am
See und am
Deich

Lüneburger Heide

Heide Hotel Reinstorf

3 Tage • Halbpension

ab € **99,-** p.P.

Für Sie inklusive:

- ✓ 2/3/4/5/7 Übernachtungen
- ✓ **Halbpension**
- ✓ 1 Flasche Wasser pro Zimmer
- ✓ 1 Tasse Kaffee oder Tee
- ✓ **Wellnessbereich** mit Hallenbad, Finnischer Sauna, Dampfbad, Sanarium und Ruheraum ✓ WLAN
- ✓ Hotelparkplatz (nach Verfügbarkeit)

Reise-Code:
here

Termine & Preise in €/Person im DZ

Saison	Anreise Nächte	täglich				
		2	3	4	5	7
01.11. - 30.11.24		99	-	198	-	359
02.01. - 28.02.25, 01.11. - 30.11.25		111	169	222	279	-
01.10. - 31.10.24, 01.12. - 20.12.24		139	-	259	-	469
01.03. - 31.07.25, 01.12. - 20.12.25		149	222	295	369	-
24.09. - 30.09.24		159	-	299	-	529
01.08. - 31.10.25		169	249	329	399	-

Preise ggf. zzgl. Wochenendzuschlag.

Einzelzimmerzuschlag: 20 €/Nacht

Bsp. DZ Komfort (gg. Aufpreis)

Sauerland

Sauerland Alpin Hotel in Schmallenberg

3 Tage • All Inclusive Light

ab € **129,-** p.P.

Für Sie inklusive:

- ✓ 2/3/5/7 Übernachtungen
- ✓ **All Inclusive Light**
- ✓ **Nutzung von Hallenbad, Sauna und Tennisplatz** ✓ WLAN
- ✓ Ermäßigung auf Greenfee im Golfclub Schmallenberg (nach Verfügbarkeit)
- ✓ Hotelparkplatz (nach Verfügbarkeit)

Reise-Code:
sasc

Termine & Preise in €/Person im DZ/DBZ/VBZ

Saison	Anreise Nächte	täglich			
		2	3	5	7
1 01.10. - 06.12.24		129 statt 179	189 statt 259	309 statt 399	429 statt 529
2 02.01. - 28.02.25, 01.11. - 05.12.25		129	189	315	429
3 01.03. - 30.06.25, 01.10. - 31.10.25		149	222	365	499
4 01.07. - 30.09.25		-	259	419	549

Preise ggf. zzgl. Wochenend-/Terminzuschlag.

DBZ = Dreibettzimmer VBZ = Vierbettzimmer

Einzelzimmerzuschlag: 35 €/Nacht

Kurtaxe: 3,50 € pro Person/Nacht

Beispiel Doppelzimmer

% Preisaktion:
Sparen Sie in Saison 1

Mosel

Hotel Weinhaus Traube in Ernst

3 Tage • Halbpension

ab € **99,-** p.P.

Für Sie inklusive:

- ✓ 2/3/5/7 Übernachtungen
- ✓ **Halbpension**
- ✓ Willkommensgetränk
- ✓ 1 Flasche Wasser pro Zimmer
- ✓ **1 Tasse Kaffee/Tee und Waffeln**
- ✓ WLAN
- ✓ Hotelparkplatz (nach Verfügbarkeit)

Reise-Code:
weer

Termine & Preise in €/Person im DZ

Saison	Anreise Nächte	täglich			
		2	3	5	7
01.11. - 29.11.24, 01.11. - 21.12.25		99	139	229	319
15.10. - 31.10.24		119	169	279	379
22.03. - 30.04.25, 15.10. - 31.10.25		129	199	299	399
24.09. - 14.10.24		139	199	329	429
01.05. - 14.10.25		169	239	359	449

Preise ggf. zzgl. Wochenendzuschlag.

EZ-Zuschlag 2024: 20 €/Nacht, 2025: 12 €/Nacht

Cochern

Burg Eltz, Wierschem



Beratung & Buchung unter **0261-29351989** Mo.–Fr. 8–19 Uhr; Sa., So. u. Feiertage 10–19 Uhr



Online buchen auf **ReisenAKTUELL.COM** und in Ihrem Reisebüro

ReisenAKTUELL.COM
EHRlich GÜNSTIG VERREISEN!

Weitere Termine und Informationen bzgl. Zuschlägen, zusätzlichen Zimmerkategorien, Inklusivleistungen, Kinderermäßigungen, Mitnahme von Hunden usw. finden Sie auf reisenaktuell.com. Mit Erhalt der Reisebestätigung wird eine Anzahlung in Höhe von 20 % des Reisepreises fällig. Die Restzahlung ist 30 Tage vor Abreise zu tätigen. Veranstalter: Reisen Aktuell GmbH, In den Weniken 1, 56070 Koblenz