



RUNDBLICK SIEBEN GEBIRGE

Zugleich **AMTSBLATT** für die Stadt Bad Honnef und mit **AMTLICHEN BEKANNTMACHUNGEN** der Stadt Königswinter



BAD HONNEF



KÖNIGSWINTER

Online lesen: rundblick-siebengebirge.de/e-paper

25. Jahrgang

Samstag, den 05. August 2023

Woche 31

Erneut war der Paias an allem Schuld

Die Brauchtumspflege hat in vielen Ortschaften noch einen hohen Stellenwert, so auch in Stieldorferhohn



Das Ende des Übeltäters war gekommen, der Paias ging in Stieldorferhohn in Flammen auf

(bk) Stieldorferhohn. Auf dem traditionellen Pfingstfest Anfang Juni war er noch heiß begehrt und es wurde mit langen Stöcken um ihn gekämpft, jetzt fristete er sein Dasein zusammengekauert in einer Blechtonne und ahnte sicherlich nichts Gutes. Die Rede ist von dem Paias, der es in Stieldorferhohn wahrlich nicht leicht hat. Der Grund - der Junggesellenverein Edelweiss hatte am vergangenen Samstag zur Verbrennung dieser Gestalt eingeladen. Zuvor

wurde jedoch in geselliger Runde zusammen gesessen. Bei fetziger Musik, einem süffigen Bier, Longdrinks und Gegrilltem ließen es sich Gäste gut gehen. Einer ging jedoch leer aus, die besagte mit Stroh ausgestopfte und mit Lumpen bekleidete lebensgroße Puppe, die im Grunde genommen den Anlass gab, um hier überhaupt gemütlich zusammen zu kommen. Doch bekanntlich ist des einen Glück des anderen Leid.

Fortsetzung auf Seite 4

Immobilien: Mehr Doering. Mehr Wert.

Auf Vertrauen
bauen: 25 Jahre



DoeringImmobilien

Die Haus-Aufgaben-Profis



www.villenmakler.de

REWE

Fickeis & Bock
Dein Markt

Rinder-Filet
vom Jungbullen,
am Stück oder in
Scheiben,
je 100 g

Aktion
4.99

Deine Angebote. Dein Markt.



Schweine-Pfanne
Geschnetzeltes in
versch. Würzungen,
je 100 g

Aktion
0.99



**Kalbs-
Rückensteaks**
je 1 kg

Aktion
29.90



Tafelspitz
vom Jungbullen,
je 1 kg

Aktion
13.99



Tarczynski
Polnische Krakauer
je 100 g

Knaller
1.49



Meister
Traditionsschinken
je 100 g

Aktion
1.69



Reinert
Aspick-Aufschnitt
versch. Sorten,
je 100 g

Aktion
1.19



Unser Bergsommer
Schnittkäse,
50% Fett i.Tr.,
je 100 g

Aktion
2.49



Käserei Champignon
Cambozola oder
Rougette
Weichkäse,
versch. Sorten,
je 100 g

Aktion
1.59



Milder Schwyzer
Schweizer Hartkäse,
48% Fett i.Tr.,
je 100 g

Aktion
2.49

REWE Fickeis

Dollendorfer Straße 27 • 53639 Oberpleis
Tel.: 02244 92180

REWE Bock

Siebengebirgsstraße 23 • 53639 Thomasberg
Tel.: 02244 873725



Die REWE-App
Alle Angebote
immer dabei.

Unsere Getränke-Highlights für dich

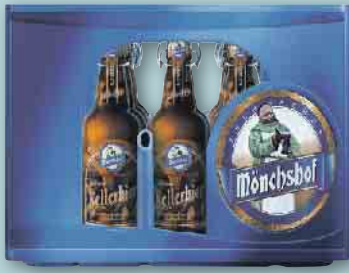

**Mönchshof
Brau-Spezialitäten**
versch. Sorten,
je 20 x 0,5-l-Fl.-Kasten
(1 l = 1.70)
zzgl. 4.50 Pfand

16.99



**Rheinfels
Mineralwasser**
classic oder medium,
je 12 x 0,7-l-Fl.-Kasten
(1 l = 0.77)
zzgl. 3.30 Pfand

6.49



Lammsbräu Radler
alkoholfrei,
je 0,33-l-Fl. (1 l = 3.61)
zzgl. 0.08 Pfand

1.19



**Black Tot
Rum**
46,2% Vol.,
je 0,7-l-Fl.
(1 l = 57.13)

39.99



Cachaca 51
40% Vol.,
je 0,7-l-Fl.
(1 l = 28.56)

19.99



Astra Granate Energy
koffeinhaltig,
alkoholfrei,
je 6 x 0,33-l-Fl.-
Sixpack (1 l = 2.77)
zzgl. 0.48 Pfand

5.49



**Sekt der
Woche**



**Geldermann
Sekt
Brut,**
je 0,75-l-Fl.
(1 l = 13.32)

9.99



**Riesling
»Alter Wingert«**
2021er Weißwein, QbA,
trocken,
je 0,75-l-Fl.
(1 l = 11.99)

**Aktion
8.99**



**Hahnemühle
Riesling**
2021er Weißwein, QbA,
halbtrocken,
je 0,75-l-Fl.
(1 l = 11.99)

**Aktion
8.99**



**Hahnemühle
Weißburgunder**
2021er Weißwein, QbA,
trocken,
je 0,75-l-Fl.
(1 l = 11.99)

**Aktion
8.99**



**Hahnemühle
Aliscencia**
2021er Weißwein, QbA,
trocken,
je 0,75-l-Fl.
(1 l = 15.99)

**Aktion
11.99**

**Für dich geöffnet:
Montag – Samstag von 7 bis 22 Uhr**

Ab 10€ Einkaufswert können Sie bei REWE Bargeld von
Ihrem Girokonto ohne Auszahlungsgebühr abheben.
Bargeldlos zahlen mit EC- und Kreditkarte.



rewe.de

REWE Markt GmbH, Domstr. 20 in 50668 Köln, Namen und Anschrift der Partnermärkte finden Sie unter www.rewe.de oder der Telefonnummer 0221 - 177 397 77. Unser Unternehmen ist Bio-zertifiziert durch DE-ÖKO-006. Druckfehler vorbehalten. Abgabe nur in haushaltsüblichen Mengen. Aktionspreise sind zeitlich begrenzt. Verkauf nur solange der Vorrat reicht.

Fortsetzung der Titelseite



Inmitten des Ortes wurde in gemütlicher Runde gefeiert

„Das Geschehen rund um den Paias hat bei uns in Stieldorferhohn eine lange Tradition“, so die Junggesellen, „Früher wurde die Strohfigur noch durch das Dorf getragen und anschließend verbrannt. Heute spielt sich alles hier am Kinderspielplatz ab, was der

Geselligkeit aber keinen Abbruch tut.“ Heute geht man mit diesem Brauchtum weitaus moderater um. Doch all dies half dem Paias am Ende nicht. Als die Junggesellen in weißem Outfit erschienen und die Dunkelheit bereits angebrochen war, nahte sein Ende. In



Spaß und Freud in Stieldorferhohn - ein Bad im Dorfteich gehörte auch dazu

einer Feuerschale löste er sich letztendlich in Rauch und Asche auf. „Drei Daach langhätte em Bohm jehange, en jruße Nuut on schwere Bange, Du woss net wat mit Dir passiert, bis mir komme eruss marschiert. De Träne kome Dir en de Ore, voll Schabau wore me all de

Woche. Jetzt wirst Du verbrannt nach alter Sitte“, so der Pastor zu Beginn des Paias-Gebetes. Gemeinsam mit den Trauergästen wurde die Litanei herunter gebetet und am Ende stellte der Pastor fest: „Jetzt witt noch ding Fell versoffe - für hück hamme nix me zo bestelle.“

Musik im Park mit Ritmocin Music Germany

Am 6. August von 12 bis 14 Uhr findet im Park Reitersdorf, Bad Honnef, Hauptstraße 5, das nächste Konzert aus der Reihe „Musik im Park“ statt.

Ritmocin Music Germany: Ein multikulturelles Bonner Trio, das die Sommerbrise mit lateinamerikanischen Klängen erfüllt. Sie bringen mit einem einzigartigen Mix aus lateinamerikanischen Klängen und einem vielfältigen Repertoire frischen Schwung in die Musikszene. Drei talentierte Musiker aus Brasilien, Deutschland und Ecuador und vereint ihre kulturellen Einflüsse zu einem harmonischen musikalischen Erlebnis.

Mit einem erfrischenden Mix aus Jazz, Pop, Rock, und kulturellen Rhythmen bieten Ritmocin Music Germany eine mitreißende Performance, die die Zuhörer in eine sommerliche Atmosphäre entführt. Die Band präsentiert ihre Lieder in verschiedenen Sprachen und begeistert mit leichten und eingängigen Melodien, die zum Tanzen und Mitsingen einladen. Ein besonderes Highlight der Band sind ihre eigenen Kompositionen auf Deutsch und Spanisch, die ihre künstlerische Vielfalt und ihre Fähigkeit zur kreativen Selbstexpression zeigen. Ritmocin Music

Germany nimmt die Zuhörer mit auf eine musikalische Reise durch verschiedene Kulturen und schafft eine einzigartige Verbindung zwischen den Welten. Mit ihrer mitreißenden Energie und ihrem einzigartigen Stil haben sie sich bereits eine treue Fanbasis aufgebaut und sind bereit, die Bühnen zu erobern. Ob auf Festivals, Konzerten oder privaten Veranstaltungen - Ritmocin Music Germany verspricht ein un-

Ritmoción



Sandra (Vocals)



Veu (Percussion)



Stephan (Gitarre)

vergessliches Musikerlebnis für Jung und Alt. Das Trio ist auf der Suche nach neuen Bühnen und Veranstaltungen, um ihre musikalische Botschaft zu verbreiten und Menschen mit ihrer bezaubernden Musik zu verbinden. Lassen Sie sich von den sommerlichen und leichten Klängen von Ritmocin Music Germany verzaubern und erleben Sie eine musikalische Reise voller Freude und

Lebenslust! Die Parkfreunde werden wieder für gekühlte Getränke sorgen. Weitere Infos unter www.reitersdorf.de. Bei Regen wird die Veranstaltung abgesagt. Freundeskreis Park Reitersdorf c/o Peter Hurrelmann Wolkenburgstr. 2a 53604 Bad Honnef. Telefon: +49 171 228 9755 E-Mail: peter.hurrelmann@t-online.de Internet: www.reitersdorf.de

1000 Euro Spende für neue Trömmelche

Der Spielmannszug TV Eiche Bad Honnef kann sich über eine großzügige Spende freuen.

(bk) Bad Honnef. Das Reinigungsunternehmen „Peterse Gebäudedienste“ hat dem TV Eiche Bad Honnef im Rahmen der Anna-Kirmes in Rommersdorf eine großzügige Spende übergeben. Seit fast 20 Jahren ist Geschäftsführer Alexander Peterse und bereits seit 30 Jahren sein Vater Mitglied des Spielmannszugs TV Eiche Bad Honnef und fühlen sich diesem eng verbunden. Aus diesem Grund entschied sich das Unternehmen dazu, anlässlich seines ersten Betriebsjubiläums auf eine große Feier zu verzichten und stattdessen den Spielmannszug bei der Anschaffung neuer Trommeln zu unterstützen. Norbert Grünenwald, Abteilungsleiter des Spielmannszugs, äußerte sich dankbar über

die großzügige Unterstützung und betonte die Bedeutung dieser Spende für den Verein. Die neuen Trommeln ermöglichen es dem Spielmannszug, ihre musikalische Darbietung weiter zu verbessern. „Peterse Gebäudedienste“ ist ein Unternehmen in der professionellen Gebäudereinigung für private, Praxis-, Bau- und Gewerbebereiche. Als verantwortungsbewusstes Unternehmen setzt es sich für lokale gemeinnützige Projekte ein und möchte damit auch einen Beitrag zur Förderung der Kultur und des Vereinslebens leisten. Der Spielmannszug TV Eiche Bad Honnef bedankt sich herzlich bei „Peterse Gebäudedienste“ für die großzügige Unterstützung und die gezeigte Loyalität.



Norbert Grünenwald (l.), Abteilungsleiter des Spielmannszugs, nahm die Spende aus den Händen von Geschäftsführer Alexander Peterse entgegen

CLUBWECHSLER? ODER GOLFEINSTEIGER?

ab sofort

DEN REST DES JAHRES 2023

KOSTENFREI
SPIELEN

BEI ABSCHLUSS EINER
MITGLIEDSCHAFT AB 2024

INFOS:



GOLFCLUB RHEIN-SIEG e.V. / Haus Dürresbach / 53773 Hennef

www.gcrs.de

Baustoffe Werner Klein - eine Erfolgsgeschichte

Das Unternehmen „In der Brückenwiese“ in Oberpleis schaut auf eine 150-jährige Firmengeschichte zurück



Die Baustoffe Werner Klein GmbH mit ihren insgesamt 40 Mitarbeitern ist der kompetente Nahversorger in der Region rund um Königswinter, sowie Hennef und dem Westerwald

(bk) Oberpleis. Man schrieb das Jahr 1872, als Michael Klein in Oberpleis den wagemutigen Schritt in die eigene Existenz tat. Er eröffnete eine kleine Kohlenhandlung und Spedition. Der Sohn einer Bauernfamilie aus Oberpleis verdingte sich zunächst als Tagelöhner und Ackergehilfe auf dem kleinen elterlichen Gehöft am heutigen Niederbach. Das Gründungshaus der neuen Firma stand an der Siegburger Straße. Mit Pferd und Wagen zog er über Land, lieferte Brennstoffe und transportierte, was so gerade anfiel. Im Jahr 2022 liegt diese Firmengründung nun bereits 150 Jahre zurück. Was seit den Anfängen geschah, gleicht durchaus einer Er-

folgsgeschichte, die Bände füllen würde. 1906 machte Michael Klein der „Rollfuhr-Vertrag“ zum bahnamtlichen Spediteur. 1918, im letzten Kriegsjahr, starb der Gründer des Fuhrunternehmens. Die Firma führte in den folgenden 25 Jahren sein zweitjüngster Sohn Carl weiter. Einen entscheidenden Auftrieb erhielt das Unternehmen im Jahr 1964, als mit Franz Klein und seiner Frau Ruth die nächste Generation die Führung übernahm. Die Produktpalette wurde um Heizöl und diverse Baustoffe erweitert. 1976 überlegte man, den Betrieb zu schließen. Doch es kam anders. 1977 trat dann Sohn Werner, gelernter Industriekaufmann, ins Unterneh-

men ein und damit standen schon bald bedeutsame Veränderungen an. Gemeinsam planten Vater und Sohn die Umsiedlung des aus allen Nähten platzenden Betriebes aus dem Ort ins Gewerbegebiet, wo ausreichend Platz zur Verfügung stand. Es wurde in neue LKWs investiert, womit Vater und Sohn die Kunden belieferten. Unterdessen erledigte Mutter Ruth die Büroarbeit. Werner Klein lernte 1974 seine spätere Ehefrau Doris kennen. Von Haus aus kam sie aus dem Lebensmittel-Einzelhandel und war in einem Geschäft in Stiefdorferhohn tätig. In ihren Ferien half sie bereits in der Firma Klein aus. 1980 wurde sie fest im Betrieb eingestellt und

1981 wurde geheiratet. „In den ersten drei Jahren wirtschafteten wir noch am Gründungsort in der Siegburger Straße. Dort war alles untergebracht, Schüttgüter, Eisen,



Das Firmengelände „In der Brückenwiese 9-13“ beherbergt den Baustoff- und Baumarkt



Auch die nächste Generation ist schon mit dabei - Doris Klein (m.) mit ihrer Familie

Tiefbau- und Hochbauprodukte“, so Doris Klein, „1984 wurde für uns alle ein sehr bedeutsames Jahr.“ Die Stadt Königswinter hatte das Gewerbegebiet „Am Pleisbach“ erschlossen und die Eheleute Klein kauften das erste Grundstück. Im April 1985 wurde der neue Baustoffhandel Klein eröffnet. Auf rund 1500 Quadratmetern waren dort alle Produkte untergebracht, die sowohl zur Wohnungsrenovierung bis hin zum Hausneubau notwendig sind. Franz Klein konnte diesen Umzug nicht mehr miterleben, er starb im Februar kurz zuvor. 5 Mitarbeiter unterstützten damals das Ehepaar. „Oma Ruth kümmerte sich derweil um den Haushalt und um unsere beiden Kinder, Daniel, der 1984, und Jenny, die 1987 geboren wurde“ so die Geschäftsfrau. Der 1. Azubi, Dirk Knipp, ist immer noch im Unternehmen tätig. Dies

jetzt bereits seit 41 Jahren. Ausbildung hat bis heute einen hohen Stellenwert im Betrieb. 15 Groß- und Außenhandelskaufleute, acht Einzelhandelskaufleute, eine Bürofachkraft und zwei Lageristen beendeten bis heute ihre Ausbildung. Und die Expansion ging weiter. Weitere Gewerbeflächen wurden erworben, um dem steigenden Bedarf gerecht werden zu können. 1994 wurde der erste größere Einzelhandelsmarkt eröffnet, der auf dem ein Jahr zuvor erworbenen Nachbargrundstück erbaut worden war. Damit war auch der „Romantische Weihnachtsmarkt“ geboren. Nachdem beide Kinder voll und ganz in den Betrieb eingestiegen waren plante man, den bestehenden Baumarkt zu vergrößern. Im April 2014 war dieses Vorhaben umgesetzt und der heutige Baumarkt wurde eröffnet. Darüber hinaus wurde die Raiffeisen Warenanlage an der Siegburger Straße erworben, so dass sich die Firma Baustoffe Werner Klein GmbH mittlerweile auf einer Fläche von 40.000 qm ausbreitet. 2016 bekam das Führungsteam des Unternehmens erneut Zuwachs. Schwiegersohn Andreas Muß trat in die Firma ein. Am 14. Dezember 2018 wurden Daniel Klein, Jenny Muß und Andreas Muß in die Geschäftsführung berufen, wobei Daniel für den Baustoffhandel und Andreas für den Baumarkt zuständig ist. Dem großen Tierfuttermarkt ist eine eigene Pferdedeckenreinigung angeschlossen. Pfer-

dedecken werden vor Ort zuverlässig gereinigt und wenn gewünscht imprägniert. „Stillstand hat es bei

uns nie gegeben“, so Doris Klein, „Natürlich haben wir auch Höhen und Tiefen erleben müssen, doch wir haben stets positiv in die Zukunft geblickt. Nur so konnten wir unsere Kräfte bündeln und ein derart erfolgreiches Unternehmen aufbauen und weiterentwickeln.“ Was hier beschrieben wird, ist der Werdegang eines Familienunternehmens, das sowohl materiell wie auch personell stetig gewachsen ist und durch ein erfolgreiches Miteinander auch noch nach 150 Jahren seinen festen Platz unter den Gewerbetreibenden in der Siebengebirgsregion inne hat.



Aus 125 Jahren sind bereits 150 Jahre geworden - das Familienunternehmen kann auf eine lange Unternehmensgeschichte zurückblicken



Ab 1977 wurde in neue LKWs investiert, womit Vater Franz Klein und Sohn Werner Klein die Kunden belieferten



Buche uns für dein Event!

***Imbisswagen
oder Buffet***

Jetzt auch schon an Weihnachten denken -
Buche uns für deine Weihnachtsfeier und
sichere dir dein unverbindliches Angebot über
info@wurstmichel.de

Du kannst uns gerne auch telefonisch
erreichen unter der Telefonnummer
0151 54 17 95 99

Montag Ruhetag
Dienstag bis Freitag 11:30-18:00 Uhr
Fahnhofstr. 5, 53639 Königswinter-Uthweiler

R(h)einspaziert steigt wieder auf Grafenwerth

Beliebtes Open-Air-Festival am 12. August - Eintritt frei



Im vergangenen Jahr gab es einen Besucherrekord.

Am Samstag, 12. August, heißt es wieder „R(h)einspaziert“ auf der Insel Grafenwerth. Der Stadtjugendring Bad Honnef verspricht als Veranstalter wieder jede Menge Gute-Laune-Musik und ein angenehmes Ambiente. Wie immer umsonst und draußen. Nachdem 2022 nach zwei Jahren Corona-Pause das 30-jährige Bestehen des Festivals mit einem Besucherrekord gefeiert werden konnte, geht die Traditionsveranstaltung in die nächste Runde.

Topact ist diesmal die Band Fiasco, die seit 2015 am Start sind und mit Titeln wie „Für Dich“, „Schwerelos“ und „Nur Do“ Erfolge feierten. Ver-

gangenes Jahr folgte dann das dritte Album „Unendlich lebendig“. Außerdem können sich die R(h)einspaziert-Fans auf die Köbese mit ihrem Sänger Roger Moore freuen, die weit über die Region hinaus bekannt sind. Darüber hinaus sind die Bands King Loui, Aluis und Zesamm beim Insel-Open-Air dabei.

Familienfest am Nachmittag

Bevor es ab 18 Uhr mit Musik auf der Bühne losgeht, gehört die Insel Kindern und Familien: Erneut bieten rund 20 Mitgliedsvereine des Stadtjugendrings ein buntes, abwechslungsreiches Programm. Mit Laufzettel ausgestattet, kön-

nen Kinder und Jugendliche die Stationen durchlaufen und dabei auch etwas gewinnen. Dabei gibt es sportliche Angebote ebenso wie solche, bei denen Kreativität gefragt ist. Die Teilnahme ist kostenlos. Das Familienfest startet um 14 Uhr. Zuvor findet ab 10 Uhr auch noch ein Flohmarkt statt, bei dem Bad Honnefer Kinder, Jugendliche und Familien ihre gebrauchten Sachen anbieten.

Zugang zum Festivalgelände

Da derzeit die große Fußgängerbrücke zur Insel saniert wird, ist sie bei R(h)einspaziert erneut für Fußgänger ab 14 Uhr gesperrt.

Wer danach zum Festivalgelände möchte, muss die Brücke benutzen, die zum Freibad und zur Tennisanlage führt. Von dort führt der Weg am Rheinufer entlang zur Festivalwiese. Aus diesem Grund befindet sich die Bühne diesmal auch nicht am gewohnten Platz, sondern musste um 180 Grad gedreht werden. „Wir bitten alle Besucher darum, die ausgeschlachten Wege zu benutzen und den Landschaftsschutz zu beachten“, betont Stadtjugendring-Vorsitzender Marius Nisslmüller.

Mehr zu R(h)einspaziert auch im Internet: www.rheinspaziert.de

Der Hospizdienst Königswinter lädt Trauernde im August zu einer kleinen Trauerwanderung und zum Lebenscafé ein!

Gemeinsam gehen, gemeinsam Erlebtes mitteilen und sich austauschen. Gemeinsam in Bewegung kommen und in der Bewegung wieder ins Leben zurückkommen. Der Hospizdienst Königswinter bietet am Samstag, **19. August ab 11 Uhr** eine Wanderung für trauernde Menschen und ihre Begleitpersonen in der näheren Umgebung an. Das Gehen erleichtert die Möglichkeit ins Ge-

spräch zu kommen, neue Impulse aufzunehmen und sich äußerlich wie innerlich auf den Weg zu machen. Für Informationen zu Startpunkt, Strecke (etwa sechs bis sieben Kilometer) etc. und Anmeldung ist die Ansprechpartnerin Babette Hünig erreichbar per Mail an bh@hospizdienst-koenigswinter.de oder telefonisch 02244 9181932 oder 01631439283.

Anmeldeschluss ist Samstag, 12. August.

Am **20. August von 15 bis 17 Uhr** gibt es im Lebenscafé in geschützter Atmosphäre unter der Leitung unserer geschulten Trauerbegleiterinnen die Möglichkeit zum Austausch mit anderen Trauernden. Das Treffen findet statt im Büro des Hospizdienstes Königswinter, Dollendorfer Str. 46, 53639 Königswinter-Oberpleis. **Anmeldung**

bitte bis zum 16. August bei Babette Hünig, per Mail an bh@hospizdienst-koenigswinter.de oder telefonisch 02244 9181932 oder 01631439283.

Eine aktuelle Übersicht über die Veranstaltungen des Hospizdienstes Königswinter ist zu finden unter <https://hospizdienst-koenigswinter.de>.

J-Steinreinigung OHG

Warum neu machen, wenn man reinigen kann!

Wir reinigen für Sie:

Fassaden, Terrassen, Einfahrten, Klinker, Dächer

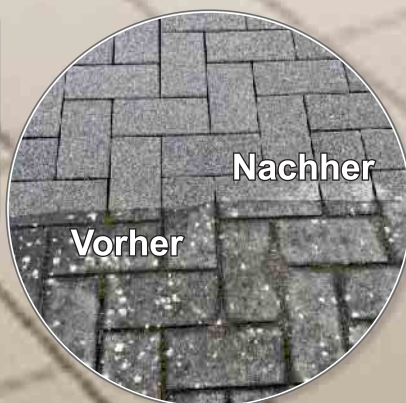

**Wir arbeiten mit einem Hochdruckreiniger
mit 80% Luft und 20% Wasser.**

**Wir versiegeln den Stein
mit einer Schutzmischung
aus eigener Herstellung.**

**Durch diese Versiegelung garantieren
wir, dass Jahre kein Moos, keine Algen**

**oder hartnäckigen Schmutz
mehr auftreten.**

**Nach der Reinigung verfugen wir die Fugen auf Ihren Wunsch
erneut mit verschiedenen Sandarten.**



02246 - 957 40 88

oder 0176 320 79 108

J-Reinigung@gmx.de

www.j-steinreinigung.de

Hauptstraße 127 - 53797 Lohmar



Wir freuen uns über Ihren Anruf!

Unser Angebot:

**Wir rechnen nicht nach Quadratmetern,
sondern bieten Ihnen Pauschalpreise an.**



BAD HONNEFER GESCHÄFTE **EMPFEHLEN SICH!**

EINZELHÄNDLER | HANDWERKER | DIENSTLEISTER...

Neue Termine: Gemeinsam kochen in Oberpleis

Für das Angebot der Evangelischen Kirchengemeinde Siebengebirge stehen jetzt die Termine für das 2. Halbjahr fest

(Zie.) Wenn ein Gruppenangebot auf bald 30 gemeinsame Abende zurückblicken kann, dann ist das schon was, oder?

Das Gruppenangebot „Gemeinsam kochen - essen - trinken - reden“ besteht seit vielen Jahren im Bereich Oberpleis der Evangelischen Kirchengemeinde Siebengebirge und erfreut sich aktuell auch einer wachsenden Beliebtheit, beim kochen und für das Gemeindeleben im evangelischen Siebengebirge.

Termine für das zweite Halbjahr:
17. August: 18 bis 23 Uhr (der Jubiläumskochabend): Grillen und Grillbeilagen - Ort: Terrasse und großer Saal / Küche im Oberpleiser Gemeindehaus

21. September: 19 bis 23 Uhr: Küche aus Siebenbürgen - Ort: großer Saal / Küche im Oberpleiser Gemeindehaus

27. Oktober: 19 bis 23 Uhr: Pfälzer Kochabend - Ort: großer Saal / Küche im Oberpleiser Gemeindehaus

23. November: 19 bis 23 Uhr: Grünkohlessen - Ort: großer Saal / Küche im Oberpleiser Gemeindehaus

Für den Jubiläumskochabend am 17. August ist keine Gruppengröße vorgesehen, dennoch wird um Anmeldung bis zum 13. August gebeten. Mitzubringen ist pro Person eine Grillbeilage und etwas zum grillen.

Für die weiteren gemeinsamen Kochabende ist die Gruppengröße

bei maximal 15 Personen wegen der Küchengröße im Oberpleiser Gemeindehaus. Anmeldungen für die weiteren Kochabende bitte immer bis zum Sonntagabend, vor den jeweiligen Kochabenden.

Eingekauft wird immer zentral, die Kosten werden am Abend dann auf die einzelnen Teilnehmer umgelegt.

Anmeldungen bitte an:
 kai.zielke@ekir.de oder telefonisch unter 0178 / 705 18 33

Für das erste Halbjahr 2024 suchen wir noch interessierte Freizeitköch*innen, die gerne einen Abend durchführen möchten. Keine Angst, die Organisation müssen Sie nicht selbst machen, es geht nur um die Idee für einen Kochabend.

Gerne steht Kai Zielke für ein Gespräch zur Verfügung. Er freut sich auf Ihre Nachricht!



E-Car-Sharing in Bad Honnef als Beitrag zum Klimaschutz

Die ehrenamtliche Initiative „#WirFürsKlima“ lädt für Mittwoch, 9. August, 18 Uhr ganz herzlich die Öffentlichkeit ins Rathaus ein, um mehr über das neue E-Car-Sharing in Bad Honnef zu erfahren. Gemeinsam mit städtischen Vertretern, der Bad Honnef AG, der CarSharing-Genossenschaft sowie der Genossenschaft Bürgerenergie Siebengebirge eG wurde das CarSharing für Bad Honnef angestoßen und ist nun angelaufen. Das Ziel ist, dass neben den Standorten an der Lohfelder Straße (BHAG-Verwaltung) und am Rathausplatz in Kürze auch in Aegidienberg Fahrzeuge zur Verfügung stehen, die für Kurz- und Langfahrten genutzt werden können. CarSharing auf der Basis von Elektroautos wird von der erst jüngst durch die Stadt Bad Honnef gegründete Initiative „#WirFürsKlima“ unterstützt. Dr. Beate Kummer, ehrenamtliche

Klimaschutzpatin der Stadt Bad Honnef, sagt dazu: „Elektromobilität ist die Zukunft, das Aus des Verbrennungsmotors ist bereits beschlossen, deshalb muss sich jeder an die Nutzung von E-Mobilen, Ladevorgänge etc. gewöhnen. Um Vorbehalte abzubauen, ist die Nutzung von E-Mobilen im Car-Sharing ein guter Start. Zudem wird der Verkehr entlastet, wenn immer mehr Menschen Fahrzeuge gemeinsam nutzen. Wir von der Gruppe Mobilität freuen uns deshalb über eine große Beteiligung am 9. August sowie über Mitarbeit in der Initiative. Weitere Projekte werden folgen. Ihr seid kreativ und habt Lust auf Klimaschutz? Dann seid Ihr in unserem kleinen Team herzlich willkommen!“

Kontakt und Ansprechpartnerin für Rückfragen:

Dr. Beate Kummer
 #WirFürsKlima, Gruppe Mobilität
 Email: buero@beate-kummer.de

ABFLUSSREINIGUNG BLIX

schnell & zuverlässig & sauber

**Abflussreinigung
Rohrreinigung
Kanalreinigung**

• Hochdruckreinigung • Mech. Reinigung • Kanal-TV-Untersuchung
• Kanal-Verlaufsörtung • Dichtheitsprüfung

Dichtheitsprüfung
nach DIN EN 1610 § 61a LWG NRW

**02241-91 70 79
02224-919 89 94**

www.abflussreinigung-blix.de
info@abflussreinigung-blix.de

Die besten Angebote im besten Netz der Telekom.

Hauptstr. 37
 53604 Bad Honnef
 Tel.: 02224-9015565
info@ms-telekommunikation.com
ms-telekommunikation.com

KAUFEN SIE VOR ORT!

...AUS BAD HONNEF PRÄSENTIEREN SICH



Kapellengemeinde und Vinxeler Bürger laden ein

Bürger informieren Bürger - Dialog zur Siedlungsflächenentwicklung in Vinxel

Die Diskussionen um die Pläne der Königswinterer Koalition aus SPD, Bündnis90/Die Grünen und den KöWi's für die Siedlungsflächenentwicklung in Königswinter-Vinxel reißen nicht ab und stimmen sorgenvoll, vor allem nachdem Unterlagen zum NEILA-Projekt aufgetaucht sind. Dieses, in der Öffentlichkeit weitgehend unbekannte Projekt, sieht wesentlich mehr

Bauflächen in Vinxel vor, als bisher von Bürgermeister und Politik kommuniziert. Daneben bieten der Bebauungsplan 50/18 (Alter Hobshof und Kapellenweg) sowie die Entscheidung für eine der Planungsvarianten reichlich Informations- und Gesprächsstoff. Auch zum Umgang der Stadt Königswinter mit dem für Vinxel prägenden Denkmal, der Kapel-

le „Mariae Heimsuchung“, gibt es neue Entwicklungen, die es Blick zu behalten gilt - sowohl in Bezug auf die Sanierung als auch in Bezug auf die Einbettung der Kapelle in die Architekturplanung der „Neuen Mitte“/ Bebauungsplans 50/18. Um über den aktuellen Sachstand ohne Filter durch Politik und Verwaltung sachgerecht zu informieren und zu diskutieren, laden die

Kapellengemeinde sowie engagierte Bürgerinnen und Bürger zu einer Veranstaltung über die Kapelle, den Bebauungsplan 50/18 sowie die Siedlungsflächenpolitik der Stadt Königswinter im Ortsteil Vinxel und deren erhebliche Auswirkungen für die Zukunft des Dorfes herzlich ein. Dienstag, 8. August, um 18 Uhr im „Bürgerkeller“ des Hauses Holtorfer Straße 1, Vinxel.

Rechtliche Information für Frauen in Bad Honnef und Umgebung

Informationen zu rechtlichen Fragen zum Beispiel bei Scheidung, Trennung, Unterhalts- und Sorgerechtsstreitigkeiten bietet das Frauenzentrum Bad Honnef an. Alle zwei Wochen donnerstags haben interessierte Frauen die Möglichkeit, sich von einer erfahrenen Rechtsanwältin beraten zu lassen.

Nächste Termine:

Donnerstag, 10. August, 10 bis 12 Uhr
Donnerstag, 24. August, 10 bis 12 Uhr
Donnerstag, 7. September, 10 bis 12 Uhr
Donnerstag, 21. September, 10 bis 12 Uhr
Donnerstag, 5. Oktober, 10 bis 12 Uhr

10 bis 12 Uhr
Donnerstag, 19. Oktober, 10 bis 12 Uhr

Für die rechtliche Information ist eine Anmeldung zur Terminvergabe erforderlich.
Telefon: 02224/10548,
E-Mail: info@frauenzentrum-badhonnef.de

- Kunststoff-Fenster
- Rolläden
- Rolladen- und Markisenmotoren
- Reparaturdienst
- Markisen aus eigener Fertigung
- 800 verschiedene Markisentücher

ROLLENDEN- UND FENSTERBAU SCHNORRENBURG
Beratung • Montage • Service
Franz-Josef-Schneider-Straße 10 • 53604 Bad Honnef
Telefon (02224) 2734 • Telefax (02224) 79178

VHS-Geschäftsstelle öffnet wieder ihre Türen

Bei zahlreichen Kursen und Wochenend-Workshops gibt es noch freie Plätze

(bk) Oberpleis. Nach vierwöchiger Schließung des Kultur- und Bildungszentrums MOSAIK in Oberpleis aufgrund von Bodensanierungsmaßnahmen hat das Gebäude wieder seine Türen geöffnet. Ab sofort nimmt die Volkshochschule Siebengebirge auch persönliche Anmeldungen für Veranstaltungen im Herbstsemester in der Geschäftsstelle, Boseroth Str. 74, Königswinter-Oberpleis entgegen. Bei zahlreichen Kursen und Wochenend-Workshops gibt es noch freie Plätze.

Auskunft erteilt die Volkshochschule auch unter 02244/889-207 sowie unter kontakt@vhs-siebengebirge.de. Alle Kurse der VHS Siebengebirge finden Interessierte online unter www.vhs-siebengebirge.de.

Unsere Prüfstellen ...

... ganz in Ihrer Nähe!

Leistungsspektrum:

- Hauptuntersuchungen nach §29 StVZO
- Anbauabnahmen nach §19.3 StVZO
- Gebrauchtwagenzertifikate
- Unfallschaden- und Wertgutachten
- Beweissicherungsgutachten
- Technische Gutachten

Kfz-Ingenieurbüro & Kfz-Prüfstelle · Asbacher Straße 69-73 · 53545 Linz am Rhein · Tel.: 02644 602660 · info@speich-linz.de

Kfz-Prüfstützpunkt Bonn-Beuel
Schwarzer Weg 46 · 53227 Bonn-Beuel
Tel.: 0228 94800145 · bonn@speich-linz.de

Kfz-Prüfstelle Unkel
An der B 42 · 53572 Unkel
Tel.: 02224 901445 · unkel@speich-linz.de

Kfz-Ingenieurbüro & Kfz-/Lkw-Prüfstelle Bad Honnef-Rottbitze
Vogelsbitze 6 · 53604 Bad Honnef-Rottbitze
Tel.: 02224 9014582 · rottbitze@speich-linz.de

Kfz-Prüfstelle Königswinter
Im Mühlenbruch 10 · 53639 Königswinter
Tel.: 02223 2974021 · koenigswinter@speich-linz.de

www.speich-linz.de

SPEICH INGENIEURE

PARTNER:
TÜVRheinland® FSP



Herausgeber und verantwortlich für den Inhalt der amtlichen Bekanntmachungen für die Stadt Bad Honnef: Stadtverwaltung Bad Honnef, Bürgermeister Otto Neuhoﬀ, Rathausstraße 1, 53604 Bad Honnef, 02224 184-0, info@bad-honnef.de. Verantwortlich für sonstige amtliche Veröffentlichungen sind die bekanntmachenden Behörden. Erscheinungsweise wöchentlich samstags. Der Rundblick Siebengebirge kann bei Rautenberg Media (02241 260-380) oder der Stadt Bad Honnef im Einzelbezug bestellt werden (2,00 Euro zzgl. Versand). In unaufschiebbaren Fällen wird außerhalb des normalen Erscheinungstermins ein Sonderdruck herausgegeben.

Aktuelle Bodenrichtwerte und Immobilienrichtwerte 2023

Der Gutachterausschuss für Grundstückswerte im Rhein-Sieg-Kreis und in der Stadt Troisdorf hat gemäß § 196 Baugesetzbuch (Neubekanntmachung vom 03.11.2017 - BGBl. I S. 3634) und gemäß den §§ 37 und 38 der Verordnung über die amtliche Grundstückswertermittlung Nordrhein-Westfalen (Grundstückswertermittlungsverordnung Nordrhein-Westfalen - GrundWertVO NRW) vom 08.12.2020 (GV. NRW. 2020 S. 1186) Bodenrichtwerte und Immobilienrichtwerte zum 01.01.2023 ermittelt und am 28.02.2023 für die folgenden Gemeinden und Städte beschlossen:

Gemeinde: Alfter, Eitorf, Much, Neunkirchen-Seelscheid, Ruppichteroth, Swisttal, Wachtberg, Windeck

Stadt: Bad Honnef, Bornheim, Hennef (Sieg), Königswinter, Lohmar, Menden, Niederkassel, Rheinbach, Sankt Augustin, Siegburg, Troisdorf

Die Bodenrichtwerte und Immobilienrichtwerte sind ab sofort für jedermann kostenfrei im Internet einsehbar. Unter der Adresse www.boris.nrw.de wird interessierten Bürgerinnen und Bürgern nach Eingabe von Gemeinde/Stadt, Straßenname und Hausnummer ein Kar-

tenausschnitt mit der Darstellung der aktuellen Bodenrichtwerte und Immobilienrichtwerte präsentiert, wobei auch dessen beschreibende Informationen abgerufen werden können. Bodenrichtwerte sind aus Kaufpreisen ermittelte durchschnittliche Bodenwerte innerhalb eines Gebietes. Sie sind bezogen auf den Quadratmeter Grundstücksfläche eines Grundstücks mit einem definierten Grundstückszustand (Bodenrichtwertgrundstück). Immobilienrichtwerte sind aus Kaufpreisen abgeleitete durchschnittliche Lagewerte für Immobilien bezogen auf ein für diese Lage typisches Normobjekt für die Objektarten Wohnungseigentum sowie für Ein- und Zweifamilienhäuser. Sie beziehen sich auf den Quadratmeter Wohnfläche.

Jeder kann während der üblichen Geschäftszeiten von der Geschäftsstelle des Gutachterausschusses im Kreishaus in 53721 Siegburg, Kaiser-Wilhelm-Platz 1, Auskunft über die Richtwerte erhalten. Siegburg, den 08.03.2023

gez. Martin Kütt

Vorsitzender des Gutachterausschusses

Widmung der „Beueler Straße“ in Bad Honnef nach dem Straßen- und Wegegesetz NRW

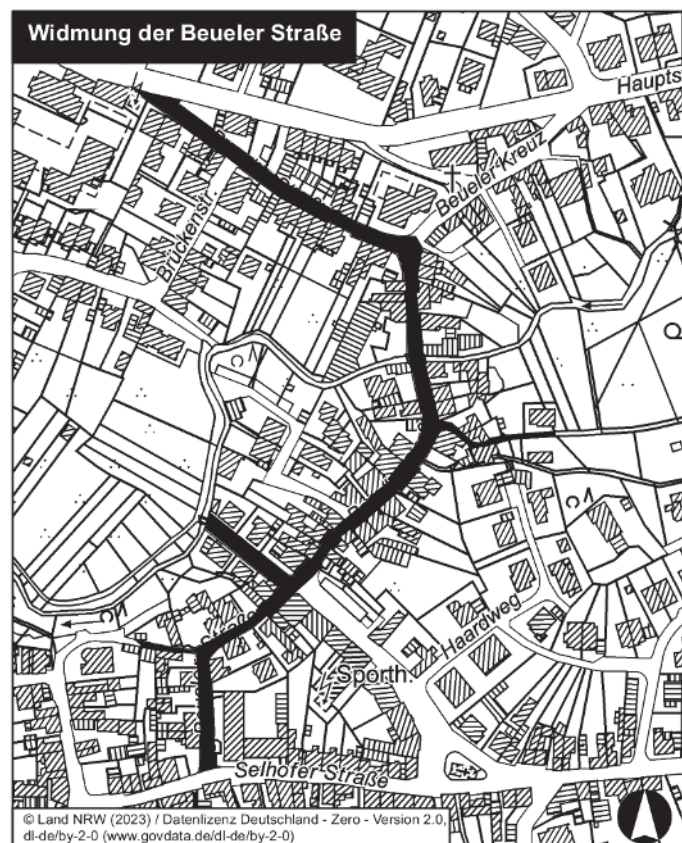

zugehörige Teil des Verbindungsweges zur Schulstraße, der lediglich von Fußgängern und Radfahrern genutzt werden darf.

Die Widmung umfasst in der Gemarkung Honnef folgende Fluren und Flurstücke:

Flur 18

1679, 2137, 2595, 2690, 2697, 3510, 3514, 4006, 4072 sowie die Teilfläche des Flurstücks 3983 sowie

Flur 23

1617, 1795, 1815, 1824, 1993, 2002, 2132, 2143, 2392, 2439, 2491, 2492, 2494, 2512, 3041, 3047, 3095, 3141, 3143, 3145, 3147 sowie Teilflächen der Flurstücke 1327, 1772, 1994, 2580, 2741, 2763, 3040, 3093 und 3146.

Der beiliegende mit einer Markierung versehene Planausschnitt ist Bestandteil dieser Widmung.

Die Widmung wird zum Zeitpunkt ihrer öffentlichen Bekanntmachung wirksam.

Rechtsbehelfsbelehrung

Gegen diesen Bescheid kann innerhalb eines Monats nach Bekanntgabe Klage erhoben werden. Die Klage ist beim Verwaltungsgericht Köln, Appellhofplatz, 50667 Köln, schriftlich einzureichen oder zur Niederschrift des Urkundsbeamten der Geschäftsstelle zu erklären.

Hinweis:

Die Klage kann auch in elektronischer Form nach Maßgabe der Verordnung über den elektronischen Rechtsverkehr bei den Verwaltungsgerichten und den Finanzgerichten Nordrhein-Westfalen - ERVVO VG/FG - vom 07.11.2012 (GV.NRW. Seite 548) eingereicht werden. Falls die Frist durch das Verschulden eines von Ihnen Bevollmächtigten versäumt werden sollte, würde dessen Verschulden Ihnen zugerechnet werden.

Otto Neuhoﬀ
(Bürgermeister)

Gemäß § 3 Abs. 4 in Verbindung mit § 6 des Straßen- und Wegegesetzes des Landes Nordrhein-Westfalen (StrWG NRW) vom 23. September 1995 in der z. Zt. gültigen Fassung, widmet die Stadt Bad Honnef als Straßenbaubehörde die Straße „Beueler Straße“ als Gemeindestraße dem öffentlichen Verkehr. Die Verkehrsfläche unterliegt keiner Beschränkung; die einzige Ausnahme bildet der zur Beueler Straße

Stellplatzsatzung der Stadt Bad Honnef vom 22.6.2023

Der Rat der Stadt Bad Honnef hat in seiner Sitzung am 15.6.2023 aufgrund des § 7 der Gemeindeordnung für das Land Nordrhein-Westfalen in der Fassung der Bekanntmachung vom 23. Januar 2018 (GV. NRW. S. 90), in der jetzt geltenden Fassung (SGV.NRW S. 2023) und des § 89 Abs. 1 Nr. 4 und 5 i.V.m. § 48 Abs. 1 der Bauordnung für das Land Nordrhein-Westfalen in Kraft getreten am 4. August 2018 und am 1. Januar 2019 (GV. NRW. 2018 S. 421); geändert durch Artikel 7 des Gesetzes vom 26. März 2019 (GV. NRW. S. 193), in Kraft getreten am 10. April 2019; Artikel 13 des Gesetzes vom 14. April 2020 (GV. NRW. S. 218b), in Kraft getreten am 15. April 2020; Artikel 1 des Gesetzes vom 1. Dezember 2020 (GV. NRW. S. 1109), in Kraft getreten am 8. Dezember 2020; Gesetz vom 30. Juni 2021 (GV. NRW. S. 822), in Kraft getreten am 2. Juli 2021; Artikel 3 des Gesetzes vom 14. September 2021 (GV. NRW. S. 1086), in Kraft getreten am 22. September 2021, folgende Satzung beschlossen:

Präambel

Auch Bad Honnef muss einen spürbaren Beitrag auf dem Weg zur klimaneutralen Gesellschaft erbringen. Ein wesentlicher Teil der klimaschädlichen Emissionen geht vom motorisierten Individualverkehr aus. Zudem prägt das Auto noch immer den Stadt- und Verkehrsraum in Deutschland. Ein wichtiger Baustein sowohl für den Städtebau als auch für den Klimaschutz ist daher ein Umdenken der Verkehrsplanung, die Verkehrswende. Eine nachhaltige und klimafreundliche Veränderung des Mobilitätsverhaltens muss darauf abzielen, ein besseres Gleichgewicht zwischen Automobilität, ÖPNV und Radmobilität zu schaffen. Die drei Einflussfaktoren dazu sind

- Vermeiden (von Verkehr)
- Verlagern von Verkehr (auf klimafreundliche Mobilitätsformen)
- Verbessern (der verschiedenen Mobilitätsformen)

Bad Honnef ist im Jahr 2022 eine Stadt mit einer extrem hohen PKW-Dichte (> 600 auf 1000 E.) und verhältnismäßig schmalen Straßenquerschnitten. Zu den ohnehin schon hohen Baukosten tragen auch die baulichen Anlagen für Stellplätze erschwerend bei. Deswegen muss sowohl im privaten als auch im öffentlichen Raum der ruhende Verkehr neu geordnet werden. Mit der kommunalen Stellplatzsatzung soll das Ziel unterstützt werden, ortsspezifisch angemessene Stellplatzzahlen zu definieren und dabei auch ein Umdenken der Mobilität in Bad Honnef zu unterstützen. Verbunden mit einem Verzicht auf den eigenen PKW können so die Nutzung des ÖPNV und des Fahrrads sowie alternative Formen wie z.B. Car-Sharing gestärkt werden. Der Rat setzt die Stellplatzsatzung gezielt als verkehrspolitisches Instrument ein und macht sie damit zu einem Ausdruck der zukünftigen Prioritätensetzung in der Mobilitätsplanung der Stadt Bad Honnef.

§ 1 Geltungsbereich

Die Satzung gilt für das gesamte Gebiet der Stadt Bad Honnef. Regelungen in bestehenden oder zukünftigen Bebauungsplänen oder sonstigen Satzungen, die von Regelungen dieser Satzung abweichen, bleiben unberührt.

§ 2 Herstellungspflicht und Begriffe

- (1) Bei der Errichtung, wesentlichen Änderung oder wesentlichen Nutzungsänderung baulicher Anlagen, bei denen ein Zu- und Abgangsverkehr mittels Kraftfahrzeug oder Fahrrad zu erwarten ist, müssen Stellplätze (notwendige Stellplätze) und Abstellplätze für Fahrräder (notwendige Abstellplätze) hergestellt werden.
- (2) Notwendige Stellplätze und Abstellplätze müssen spätestens zum Zeitpunkt der Nutzungsaufnahme bzw. Benutzbarkeit der baulichen oder sonstigen Anlagen fertiggestellt sein. Notwendige Stellplätze können auch in Form von Garagen nachgewiesen werden.
- (3) Fahrradabstellplätze sind Flächen, die dem Abstellen von Fahrrädern außerhalb der öffentlichen Verkehrsflächen dienen.
- (4) Stellplätze sind Flächen, die dem Abstellen von Kraftfahrzeugen außerhalb der öffentlichen Verkehrsfläche dienen.
- (5) Stellplätze und Fahrradabstellplätze sind auf dem Baugrundstück

zu errichten. Sie können auch in der näheren Umgebung (s. §4 (1) Standort) auf einem geeigneten Grundstück oder in einer Sammelgarage hergestellt und dauerhaft unterhalten werden, wenn dessen Benutzung für diesen Zweck zulässig ist und öffentlich-rechtlich gesichert wird. Dabei ist eine oberirdische Sammelgarage zu bevorzugen, damit, sofern der Stellplatzbedarf zukünftig sinkt, eine Umnutzung der baulichen Anlage möglich wird.

- (6) Garagen sind ganz oder teilweise umschlossene Räume zum Abstellen von Kraftfahrzeugen.
- (7) Sind nach § 3 mehr als 4 notwendige Stellplätze herzustellen, so soll für 50% der Stellplätze die Vorbereitung der Stromleitung für die Ladung von Elektrofahrzeugen vorgesehen werden. Für mindestens 30% der Stellplätze ist die Vorbereitung der Stromleitung für die Ladung von Elektrofahrzeugen zwingend vorzusehen.

§ 3 Anzahl der notwendigen Stellplätze und Fahrradabstellplätze

- (1) Die Anzahl der notwendigen Stellplätze und Fahrradabstellplätze ergibt sich aus der Anlage 1 und 2 zu dieser Satzung und den nachfolgenden Regelungen. Die Anzahl der ermittelten notwendigen PKW-Stellplätze wird nach den Maßgaben der Anlage 2 verringert.
- (2) Bei der Ermittlung der Anzahl von Fahrradabstellplätzen kann im begründeten Einzelfall von den Werten nach Anlage 1 abgewichen werden.
- (3) Ist die Anzahl der notwendigen Stellplätze aufgrund der Besonderheit des Vorhabens nicht aus der Anlage 1 zu errechnen oder verfolgt der Antragsteller ein innovatives Mobilitätskonzept, welches eine von der Anlage 1 abweichenden Stellplatzbedarf begründet, kann in Einzelfällen von der Anlage 1 abgewichen werden. Dieser Ausnahmefall ist über ein qualifiziertes Mobilitätskonzept gemäß Anlage 3 zu begründen.
- (4) Für bauliche und sonstige Anlagen, deren Nutzungsart in der Anlage nicht aufgeführt ist, richtet sich die Anzahl der notwendigen Stellplätze und Fahrradabstellplätze nach dem voraussichtlichen tatsächlichen Bedarf. Dabei sind die in der Anlage für vergleichbare Nutzungen festgesetzten Zahlen als Orientierungswerte heranzuziehen.
- (5) Bei einem Vorhaben mit verschiedenartigen Nutzungen bemisst sich die Anzahl der notwendigen Stellplätze und notwendigen Fahrradabstellplätze nach dem größten gleichzeitigen Bedarf, wenn die wechselseitige Benutzung sichergestellt ist. Eine solche wechselseitige Benutzung ist bei öffentlich-rechtlicher Sicherung auch bei der Bestimmung der Anzahl der notwendigen Stellplätze und der notwendigen Fahrradabstellplätze verschiedener Vorhaben in zumutbarer Entfernung gemäß § 4 (1) zulässig.
- (6) Steht die Gesamtanzahl der nach § 3 (1) ermittelten Stellplätze in einem offensichtlichen Missverhältnis zum tatsächlichen Bedarf, so kann die sich aus der Einzelermittlung ergebende Zahl der Stellplätze und Fahrradabstellplätze entsprechend erhöht oder ermäßigt werden.
- (7) Ergeben sich bei der Ermittlung der Zahl der Stellplätze oder der Fahrradabstellplätze Nachkommastellen, ist auf ganze Zahlen ab- oder aufzurunden.
- (8) Bis zu 25 von Hundert der notwendigen Stellplätze können durch die Schaffung von zusätzlichen Fahrradabstellplätzen ersetzt werden. Dabei sind für einen Stellplatz mindestens vier Fahrradabstellplätze herzustellen.
- (9) Werden in einem vor dem Inkrafttreten der Satzung fertiggestellten Gebäude durch Ausbau und/oder Neubau des Dachgeschosses erstmalig oder zusätzliche Wohnungen geschaffen, so brauchen notwendige Stellplätze und/oder notwendige Fahrradabstellplätze ggf. nicht hergestellt zu werden, soweit die Herstellung von Stellplätzen und/oder Fahrradabstellplätzen auf dem Grundstück nicht oder nur unter großen Schwierigkeiten möglich ist.
- (10) Bei Nutzungsänderungen oder Umbauten ist der zu erwartende Mehrbedarf zu ermitteln. Beträgt dieser weniger als 4 Stellplätze, sind abweichend von § 2 (1) keine zusätzlichen Stellplätze zu schaffen. Satz 2 gilt nicht für Anlagen nach Anlage 1 Nummer 10.6 und 10.7 dieser Satzung.

- (11) Bei der Ermittlung der notwendigen Stellplätze für Kraftfahrzeuge ist von einem Einstellplatz für zweispurige Personenkraftwagen auszugehen. Einstellplätze für Lastkraftwagen und Omnibusse sind bei Anlagen mit einem entsprechenden An- oder Auslieferungsverkehr oder speziellen Besucherverkehr zusätzlich nachzuweisen. Sind nach Satz 2 zusätzliche Omnibus-Stellplätze nachzuweisen, werden diese bis zu einem Drittel des notwendigen Stellplatzbedarfes für Kraftfahrzeuge auf diese Anzahl angerechnet. Dabei entspricht ein Omnibus Stellplatz vier notwendigen Stellplätzen für Kraftfahrzeuge.

§ 4 Standort, Größe und Beschaffenheit von Stellplätzen und Fahrradabstellplätzen

- (1) Stellplätze und Fahrradabstellplätze sind auf dem Baugrundstück oder auf einem Grundstück in zumutbarer Entfernung, dessen Benutzung für diesen Zweck öffentlich-rechtlich gesichert ist, herzustellen und dauerhaft zu unterhalten. Zumutbar ist eine fußläufige Entfernung notwendiger PKW-Stellplätze zum Baugrundstück von maximal 500 m, bei Wohnungsbauvorhaben von maximal 300 m. Bei notwendigen Fahrradabstellplätzen darf die fußläufige Entfernung zum Baugrundstück maximal 100 m betragen. Wenn Gründe des Verkehrs dies erfordern, kann im Einzelfall bestimmt werden, dass die Stellplätze auf dem Baugrundstück oder auf einem anderen Grundstück herzustellen sind.
- (2) Stellplätze müssen so angeordnet und ausgeführt werden, dass ihre Benutzung die Gesundheit nicht schädigt und Lärm oder Gerüche das Arbeiten und Wohnen, die Ruhe und die Erholung in der Umgebung nicht über das zumutbare Maß hinaus stören.
- (3) Notwendige Stellplätze für Kraftfahrzeuge müssen ohne Überquerung anderer Stellplätze ungehindert erreichbar sein. Hintereinanderliegende notwendige Stellplätze für Kraftfahrzeuge sind nur bei Gebäuden mit maximal zwei Wohneinheiten zulässig. Im Übrigen bleiben die Anforderungen des Teils 5 der Sonderbauverordnung vom 02. Dezember 2016 (GV.NRW. 2017 S. 2, ber. S. 120 und 2020 S 148) in der jeweils geltenden Fassung hinsichtlich der Größe der Stellplätze, Ausmaße der Fahrgassen, Zu- und Abfahrten sowie der Gestaltung von Rampen usw. unberührt.
- (4) Von den notwendigen Stellplätzen für Kraftfahrzeuge sind notwendige Stellplätze für Kraftfahrzeuge von Menschen mit Behinderung nach der Anlage 1 dieser Satzung, bei Wohngebäuden nach § 49 (1) der Landesbauordnung 2018 mindestens ein Stellplatz für Kraftfahrzeuge von Menschen mit Behinderung, auf dem Baugrundstück entsprechend zu kennzeichnen und barrierefrei herzustellen. Wird die Anlage erfahrungsgemäß von einer größeren Anzahl von Menschen mit Behinderung besucht, kann die Anzahl dieser Stellplätze unter Berücksichtigung der besonderen Art der Anlage erhöht werden. Weitergehende Anforderungen nach § 50 der Landesbauordnung NRW bleiben unberührt.
- (5) Die notwendigen Stellplätze für Kraftfahrzeuge und Fahrräder dürfen nicht zweckentfremdet benutzt werden. Die Nutzung zum Abstellen von gebrauchsfähigen Fahrrädern auf Stellflächen für Pkw's gilt nicht als zweckfremde Nutzung.
- (6) Fahrradabstellplätze innerhalb von Gebäuden müssen
- 1.von der öffentlichen Verkehrsfläche aus ebenerdig oder über Rampen/Aufzüge verkehrssicher und leicht erreichbar sein,
 - 2.einen sicheren Stand und die Sicherung gegen Diebstahl ermöglichen,
 3. einzeln leicht zugänglich sein und
 - 4.eine Fläche von mindestens 1,5 m² pro Fahrrad zuzüglich der jeweils notwendigen Verkehrsfläche mit einer Breite von mindestens 1,80m aufweisen.
- (7) Außerhalb von Gebäuden müssen Fahrradabstellplätze in der Nähe des Eingangsbereiches, sowie gut einsehbar und beleuchtet sein. Für diese sind Anschließmöglichkeiten für den Fahrradrahmen

durch Anlehnbügel zu schaffen. Der Achsabstand für Anlehnbügel bei einseitiger Belegung beträgt dabei mindestens 1,00m, bei beidseitiger Belegung mindestens 1,50m. Die Abstellplatztiefe variiert je nach Aufstellart. Bei paralleler Aufstellung beträgt diese 2,00m, bei schräger Aufstellung (50gon) 1,50m. Ein doppelter Abstellplatz mit Vorderradüberlappung hat eine Tiefe von 3,50m, der doppelte Abstellplatz in schräger Aufstellung (50gon) mit Vorderradüberlappung hat eine Tiefe von 2,40m. Die Fahrgassenbreite und Manövriertfläche muss mindestens 1,80m betragen.

- (8) Vergleichbare Fahrradparksysteme (z.B. Fahrradhäuser, Lift- und Schiebeeinrichtungen), die den Ausstattungskriterien gemäß Absatz 6 entsprechen, können im Einzelfall zugelassen werden.
- (9) Anlagen außerhalb von Gebäuden mit mehr als 10 Fahrradabstellplätzen sind mit einem Witterungs- und Diebstahlschutz zu versehen.
- (10) Bei Anlagen von mehr als 10 Fahrradabstellplätzen muss außerhalb des Gebäudes eine Fläche von mindestens 3,0 x 1,0 zuzüglich Rangierflächen für mindestens ein Lastenfahrrad vorgehalten werden. Dieses sollte ebenfalls mit einem Witterungsschutz versehen werden.

§ 5 Ablösung

- (1) Ist die Herstellung notwendiger Stellplätze oder notwendiger Fahrradabstellplätze nicht oder nur unter großen Schwierigkeiten möglich, so kann, auf begründeten Antrag, auf die Herstellung von Stellplätzen verzichtet werden, wenn die zur Herstellung Verpflichteten an die Stadt Bad Honnef einen Geldbetrag nach Maßgabe der Stellplatzablösesatzung der Stadt Bad Honnef zahlen.

§ 6 Ordnungswidrigkeiten

- (1) Ordnungswidrig im Sinne des § 86 Abs. 1 Nr. 20 Landesbauordnung NRW handelt, wer entgegen § 2 Abs. 1 die Errichtung, Änderung oder Nutzungsänderung einer baulichen oder sonstigen Anlage vornimmt, ohne den hierdurch ausgelösten Stellplatzbedarf oder Mehrbedarf an Stellplätzen und Fahrradabstellplätzen in ausreichender Zahl hergestellt zu haben.
- (2) Die Ordnungswidrigkeit kann mit einer Geldbuße bis zu 15.000 EUR geahndet werden.

§ 7 Inkrafttreten

Diese Satzung tritt am Tag nach ihrer Bekanntmachung in Kraft.

Bekanntmachungsanordnung

Vorstehende Stellplatzsatzung der Stadt Bad Honnef wird hiermit öffentlich bekanntgemacht.

Es wird darauf hingewiesen, dass eine Verletzung von Verfahrens- und Formvorschriften der Gemeindeordnung für das Land Nordrhein-Westfalen (GO NW) beim Zustandekommen dieser Satzung nach Ablauf von 6 Monaten seit dieser Bekanntmachung nicht geltend gemacht werden kann, es sei denn

- a) eine vorgeschriebene Genehmigung fehlt oder ein vorgeschriebenes Anzeigeverfahren wurde nicht durchgeführt,
- b) diese Satzung ist nicht ordnungsgemäß öffentlich bekanntgemacht worden,
- c) der Bürgermeister hat den Satzungsbeschluss vorher beanstandet,
- d) der Form- oder Verfahrensmangel ist gegenüber der Gemeinde vorher gerügt und dabei die verletzte Rechtsvorschrift und die Tatsache bezeichnet worden, die den Mangel ergibt.

Bad Honnef, den 22.6.2023

Der Bürgermeister

Otto Neuhoﬀ

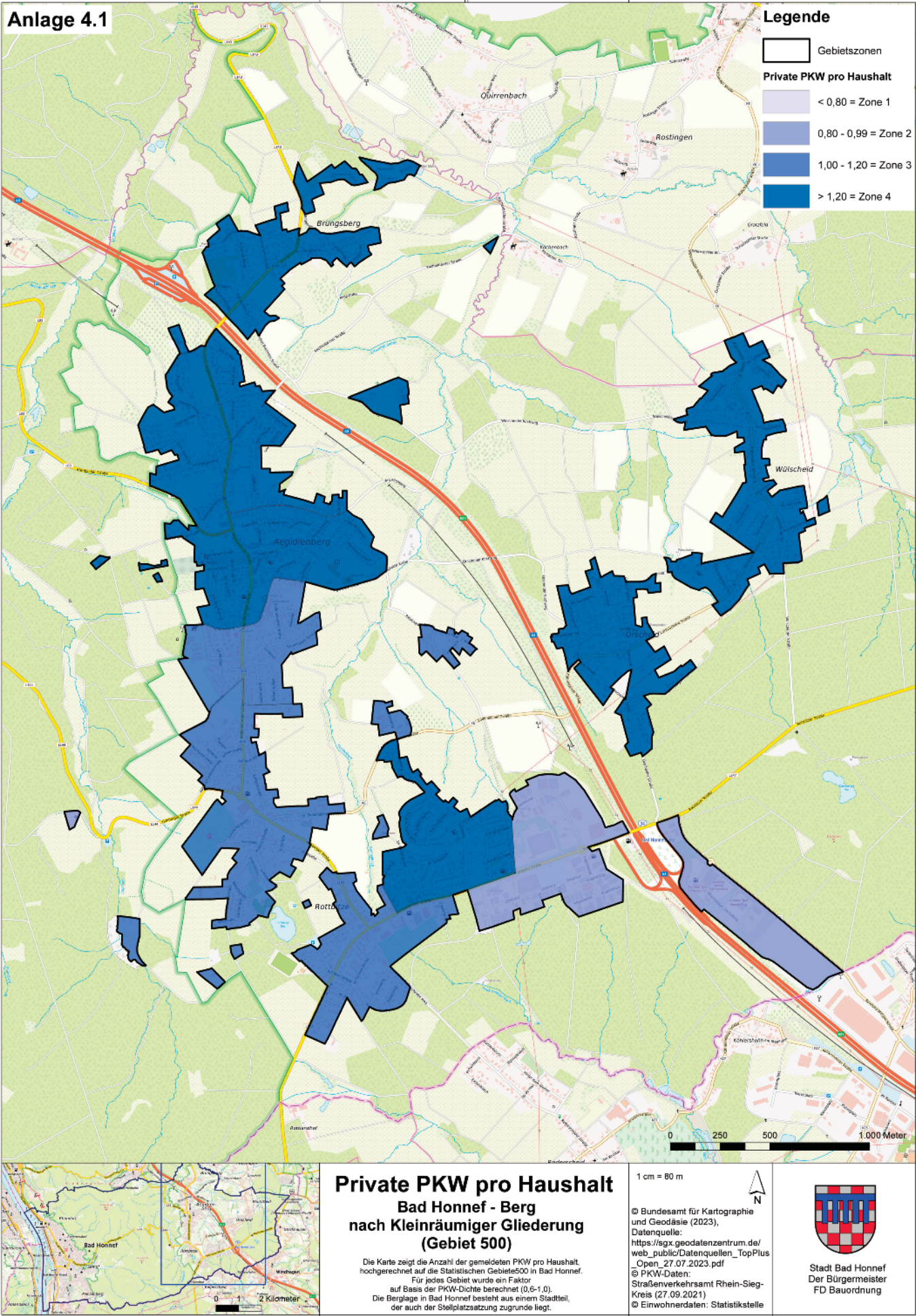

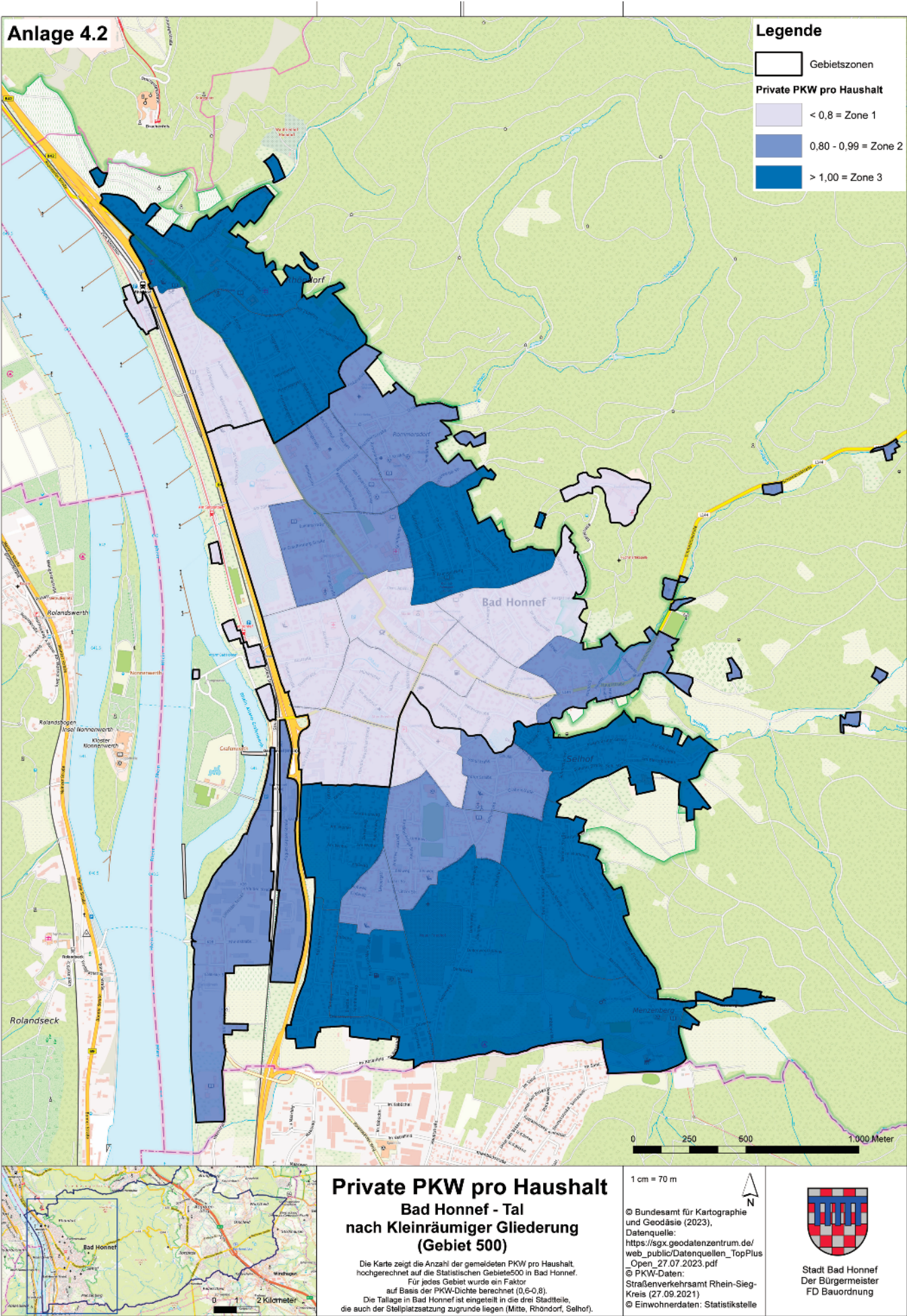

Anlage 1 zu § 3: Anzahl der herzustellenden Stellplätze und Fahrradabstellplätze je Nutzungsart

Nr.	Nutzungsart	Zahl der Stellplätze für PKW		Zahl der Abstellplätze für Fahrräder
		Wohnungsgröße in m²	Richtwert	
1	Wohngebäude und Wohnheime			
1.1	Ein- und Zweifamilienhäuser		2 Stpl. je WE	kein Nachweis erforderlich, bei Bedarf 1 bis 4 Abstpl. je WE
1.2	Mehrfamilienhäuser (ab 3 WE)	<50 50-70 >70	1,0 Stpl. je WE 1,5 Stpl. je WE 2,0 Stpl. je WE <i>davon 3% für Kfz von Menschen mit Behinderung, mindestens 1 Stellplatz</i>	1 Abstpl. je 30 m² Wohnfläche
1.2.1	Mehrfamilienhäuser (ab 3 WE) mit öffentlich geförderten Wohnungen		0,5 Stpl. je WE <i>davon 3% für Kfz von Menschen mit Behinderung, mindestens 1 Stellplatz</i>	1 Abstpl. je 30 m² Wohnfläche
1.3	Kinder- und Jugendwohnheime		1 Stpl. je 20 Betten; jedoch mindestens 2 Stellplätze <i>davon 3% für Kfz von Menschen mit Behinderung, mindestens 1 Stellplatz</i>	1 Abstpl. je 2 Betten, mindestens 4 Abstpl <i>davon 10% Besucheranteil</i>
1.4	Pflegeheime, Seniorenwohnheime, Wohnheime für Menschen mit Behinderungen		1 Stpl. je 8 Betten; jedoch mindestens 2 Stpl., <i>davon mindestens 75% als Besucherstellplätze</i> <i>davon 3% für Kfz von Menschen mit Behinderung, mindestens 1 Stellplatz</i>	—
1.5	Studierenden- und sonstige Wohnheime		1 Stpl. je 10 Betten, jedoch mindestens 2 Stpl. <i>davon 3% für Kfz von Menschen mit Behinderung, mindestens 1 Stellplatz</i>	1 Abstpl. je 2 Betten, mindestens 4 Abstpl <i>davon 10% Besucheranteil</i>

Nr.	Nutzungsart	Zahl der Stellplätze für PKW		Zahl der Abstellplätze für Fahrräder
			Richtwert	
2	Gebäude mit Büro-, Verwaltungs- und Praxisräumen			
	Die Nutzfläche und die Nutzungsfläche ist nach DIN 277 Teil 2 zu ermitteln. Flächen für Sozial- und Sanitärräume, Funktionsflächen für betriebstechnische Anlagen, Verkehrsflächen, Kantinen, Erfrischungsräume, Cafeterien o.ä. bleiben unberücksichtigt.			
2.1	Büro- und Verwaltungsgebäude allgemein		1 Stpl. je 35 m² Nutzfläche davon 20% Besucheranteil, davon 3% für Kfz von Menschen mit Behinderung, mindestens 1 Stellplatz	1 Abstpl. je 35 m² Nutzfläche, jedoch mind. 3 Abstpl., davon 10% Besucheranteil
2.2	Räume mit erheblichem Besucher/innenverkehr (Schalter-, Abfertigungs- oder Beratungsräume, Arztpraxen o.ä.)		1 Stpl. je 25 m² Nutzungsfläche, jedoch mindestens 3 Stpl. davon 75% Besucheranteil, davon 3% für Kfz von Menschen mit Behinderung, mindestens 1 Stellplatz	1 Abstpl. je 25 m² Nutzungsfläche, jedoch mind. 5 Abstpl., davon 75% Besucheranteil

Nr.	Nutzungsart	Zahl der Stellplätze für PKW		Zahl der Abstellplätze für Fahrräder
			Richtwert	
3	Verkaufsstätten			
	<p>Für Verkaufsstätten, deren Verkaufsräume und Ladenstraßen einschließlich ihrer inneren Bauteile eine Fläche von insgesamt mehr als 2000qm aufweisen, sind zusätzlich die Vorgaben aus der Sonderbauverordnung NRW zu beachten. Diese sehen vor, dass mindestens 3%, für Großhandelsmärkte mindestens 1%, der notwendigen Stellplätze für Kraftfahrzeuge, jedoch mindestens zwei Stellplätze, barrierefrei sein müssen. Auf diese Stellplätze ist dauerhaft und leicht erkennbar hinzuweisen.</p> <p>Nicht zur Verkaufsfläche gehören Sozial- und Sanitärräume, Kantinen, Ausstellungsflächen, Lagerflächen, Funktionsflächen für betriebstechnische Anlagen sowie Verkehrsflächen.</p>			
3.1	Verkaufsstätten bis 800 m² Verkaufsfläche		1 Stpl. je 40 m² Verkaufsfläche, jedoch mindestens 2 Stpl. <i>davon 75% Besucheranteil, Anteil für KFZ für Menschen mit Behinderung siehe SBauVO</i>	1 Abstpl. je 40 m² Verkaufsfläche, jedoch mindestens 2; davon 75% Besucheranteil
3.2	Verkaufsstätten mit mehr als 800 m² Verkaufsfläche		1 Stpl. je 20 m² Verkaufsfläche jedoch mindestens 2 Stpl. <i>davon 75% Besucheranteil, Anteil für KFZ für Menschen mit Behinderung siehe SBauVO</i>	1 Abstpl. je 50 m² Verkaufsfläche, jedoch mindestens 2, davon 75% Besucheranteil
3.3	Verkaufsstätten mit großen Ausstellungsflächen (z.B. Autohäuser, Möbelhäuser, etc.)		1 Stpl. je 75 m² Verkaufsfläche jedoch mindestens 2 Stpl. <i>davon 75% Besucheranteil, Anteil für KFZ für Menschen mit Behinderung siehe SBauVO</i>	1 Abstpl. je 150 m² Verkaufsfläche, jedoch mindestens 2, davon 75% Besucheranteil

Nr.	Nutzungsart	Zahl der Stellplätze für PKW	Zahl der Abstellplätze für Fahrräder
		Richtwert	
4	Versamlungsstätten außer Sportstätten, Kirchen Für Versamlungsstätten sind ggf. zusätzlich die Vorgaben aus der Sonderbauverordnung NRW über die barrierefreien Stellplätze zu beachten		
4.1	Versamlungsstätten	1 Stpl. je 8 Sitzplätze davon 90% Besucheranteil, davon 3% für Kfz von Menschen mit Behinderung	1 Abstpl. je 25 Sitzplätze davon 90% Besucheranteil
4.2	Kirchen und andere Räume, die der Religionsausübung dienen	1 Stpl. je 30 Plätze davon 90% Besucheranteil, davon 3% für Kfz von Menschen mit Behinderung	1 Abstpl. je 25 Plätze davon 90% Besucheranteil

Nr.	Nutzungsart	Zahl der Stellplätze für PWK	Zahl der Abstellplätze für Fahrräder
		Richtwert	
5	Sportstätten		
5.1	Sportplätze	1 Stpl. je 250 m² Sportfläche, zusätzlich 1 Stpl. je 10 Besucherplätze, davon 3% für Kfz von Menschen mit Behinderung, mindestens 2 Stellplätze	1 Abstpl. je 100 m² Sportfläche, zusätzlich 1 Abstpl. je 10 Besucherplätze
5.2	Spiel- und Sporthallen	1 Stpl. je 50 m² Hallenfläche, zusätzlich 1 Stpl. je 20 Besucherplätze, davon 3% für Kfz von Menschen mit Behinderung, mindestens 2 Stellplätze	1 Abstpl. je 20 m² Hallenfläche, zusätzlich 1 Abstpl. je 10 Besucherplätze
5.3	Freibäder und Freiluftbäder	1 Stpl. je 250 m² Grundstücksfläche, jedoch mindestens 10 Stellplätze davon 3% für Kfz von Menschen mit Behinderung, mindestens 2 Stellplätze	1 Abstpl. je 50 m² Grundstücksfläche
5.4	Hallenbäder	1 Stpl. je 10 Kleiderablagen, zusätzlich 1 Stpl. je 20 Besucherplätze, davon mindestens 2 Stellplätze für Kfz von Menschen mit Behinderung	1 Abstpl. je 10 Kleiderablagen
5.5	Reitanlagen	1 Stpl. je 3 Pferdeeinstellplätze	1 Abstpl. je 3 Pferdeeinstellplätze
5.6	Fitnesscenter	1 Stpl. je 30 m² Sportfläche davon 90% Besucheranteil, davon mindestens 1 Stellplatz für Kfz von Menschen mit Behinderung	1 Abstpl. je 50 m² Sportfläche davon 90% Besucheranteil
5.7	Tennisanlagen	2 Stpl. je Spielfeld, zusätzlich 1 Stpl. je 20 Besucherplätze	2 Abstpl. je Spielfeld
5.8	Bootshäuser und Bootsliegeplätze	1 Stpl. je 3 Boote	1 Abstpl. je 3 Boote

Nr.	Nutzungsart	Zahl der Stellplätze für PKW	Zahl der Abstellplätze für Fahrräder
		Richtwert	
6	Gaststätten, Vergnügungsstätten und Beherbergungsbetriebe		
6.1	Gaststätten	1 Stpl. je 8 m² Gastraum <i>davon 75% Besucheranteil, davon 3% für Kfz von Menschen mit Behinderung, mindestens 1 Stellplatz</i>	1 Abstpl. je 4 m² Gastraum <i>davon 90% Besucheranteil</i>
6.2	Hotels, Pensionen, Kurheime und andere Beherbergungs-- betriebe	1 Stpl. je 4 Betten, <i>davon 75% Besucheranteil, davon 3% für Kfz von Menschen mit Behinderung,</i> mindestens jedoch 2 Stellplätze, für zugehörigen Restaurationsbetrieb Zuschlag nach Nr. 6.1	1 Abstpl. je 20 Betten, mindestens 4 Abstpl., <i>davon 25% Besucheranteil</i> für zugehörigen Restaurations- betrieb Zuschlag nach Nr. 6.1
6.3	Tanzlokale, Discotheken	1 Stpl. je 6 m² Gastraum <i>davon 90% Besucheranteil, davon 3% für Kfz von Menschen mit Behinderung, mindestens 1 Stellplatz</i>	1 Abstpl. je 6 m² Gastraum <i>davon 90% Besucheranteil</i>
6.4	Jugendherbergen	1 Stpl. je 10 Betten, mindestens jedoch 2 Stellplätze, <i>davon 75% Besucheranteil, davon 3% für Kfz von Menschen mit Behinderung, mindestens 1 Stellplatz</i>	1 Abstpl. je 20 Betten, mindestens 4 Abstpl., <i>davon 50% Besucheranteil</i>
6.5	Sonstige Vergnügungsstätten	1 Stpl. je 25 m² Nutzungsfläche, mindestens jedoch 3 Stellplätze <i>davon 3% für Kfz von Menschen mit Behinderung, mindestens jedoch 1 Stellplatz</i>	1 Abstpl. je 25 m² Nutzungsfläche, mindestens jedoch 5 Abstpl.

Nr.	Nutzungsart	Zahl der Stellplätze für PKW	Zahl der Abstellplätze für Fahrräder
		Richtwert	
7	Krankenhäuser und Kliniken		
7.1	Universitätskliniken und ähnliche Lehrkrankenhäuser	1 Stpl. je 3 Betten, zusätzlich Abstellplätze nach 2.2 <i>davon 60% Besucheranteil, davon 3% für Kfz von Menschen mit Behinderung, mindestens jedoch 1 Stellplatz</i>	1 Abstpl. je 15 Betten, zusätzlich Abstellplätze nach 2.2, jedoch mindestens 4 Abstpl., <i>davon 20% Besucheranteil</i>
7.2	Krankenhäuser, Kliniken und Kureinrichtungen, Anlagen für langfristig Erkrankte	1 Stpl. je 4 Betten, zusätzlich Stellplätze nach 2.2 <i>davon 60% Besucheranteil, davon 3% für Kfz von Menschen mit Behinderung, mindestens jedoch 1 Stellplatz</i>	1 Abstpl. je 20 Betten, zusätzlich Abstellplätze nach 2.2 jedoch mindestens 4 Abstpl., <i>davon 20% Besucheranteil</i>

Nr.	Nutzungsart	Zahl der Stellplätze für PKW		Zahl der Abstellplätze für Fahrräder
			Richtwert	
8	Bildungseinrichtungen, Einrichtungen der Jugendförderung			
8.1	Kindergärten, Kindertagesstätten		1 Stpl. je 30 Kinder, jedoch mindestens 2 Stellplätze	1 Abstpl. je 20 Kinder, jedoch mindestens 2 Abstpl.
8.2	Grundschulen		1 Stpl. je 30 Schüler	1 Abstpl. je 15 Schüler
8.3	Sonstige allgemeinbildende Schulen, Berufsschulen, Berufsfachschulen		1 Stpl. je 25 Schüler, zusätzlich 1 Stpl. je 8 Schüler über 18 Jahre, <i>davon 3% für Kfz von Menschen mit Behinderung, mindestens jedoch 1 Stellplatz</i>	1 Abstpl. je 10 Schüler
8.4	Förderschulen		1 Stpl. je 15 Schüler	1 Abstpl. je 10 Schüler
8.5	Fachhochschulen, Universitäten Ein Semesterticket halbiert die notwendige Anzahl		1 Stpl. je 6 Studierende	1 Abstpl. je 4 Studierende <i>davon</i> <i>20%</i> <i>Besucheranteil</i>
8.6	Sonstige Fortbildungs- einrichtungen		1 Stpl. je 6 Schüler	1 Abstpl. je 4 Schüler <i>davon 20%</i> <i>Besucheranteil</i>
8.7	Jugendzentren		1 Stpl. je 150 m² Nutzfläche	1 Abstpl. je 15 m² Nutzfläche <i>davon 90%</i> <i>Besucheranteil</i>

Nr.	Nutzungsart	Zahl der Stellplätze für PKW		Zahl der Abstellplätze für Fahrräder
			Richtwert	
9	Gewerbliche Anlagen			
9.1	Handwerks- und Industriebetriebe		1 Stpl. je 60 m² Nutzfläche oder je drei Beschäftigte <i>davon 10-30 % Besucheranteil</i>	1 Abstpl. je 10 Beschäftigte <i>davon 10 % Besucheranteil</i>
9.2	Lagerräume, Lagerplätze, Ausstellungs- und Verkaufsplätze		1 Stpl. je 100 m² Nutzfläche oder je drei Beschäftigte <i>davon 10 % Besucheranteil</i>	Mindestens 1 Abstpl.
9.3	Kraftfahrzeugwerk- stätten		3 Stpl. je Wartungs- oder Reparaturstand <i>davon 90% Besucheranteil</i>	Mindestens 3 Abstpl.
9.4	Tankstellen		2 Stellplätze, mit Verkaufsstätte zusätzlich Stellplätze nach 3.1	Mindestens 1 Abstpl., mit Verkaufsstätte zusätzlich Abstpl. nach 3.1

Nr.	Nutzungsart	Zahl der Stellplätze für PKW		Zahl der Abstellplätze für Fahrräder
			Richtwert	
10	Verschiedenes			
10.1	Kleingartenanlagen		1 Stpl. je 3 Kleingärten, davon 3% für Kfz von Menschen mit Behinderung, mindestens jedoch 1 Stellplatz	1 Abstpl. je 8 Kleingärten davon 80% Besucheranteil
10.2	Begräbnisstätten (z.B. Friedhöfe)		1 Stpl. je 1500 m² Grundstücksfläche, jedoch mindestens 10 Stpl., davon 3% für Kfz von Menschen mit Behinderung, mindestens jedoch 1 Stellplatz	mindestens 4 Abstpl. je Eingang
10.3	Sonnenstudios		1 Stpl. je 4 Sonnenbänke, jedoch mindestens 2 Stpl. davon 90 % Besucheranteil	1 Abstpl. je 4 Sonnenbänke, jedoch mindestens 2 Abstpl. davon 90 % Besucheranteil
10.4	Waschsalons		1 Stpl. je 6 Waschmaschinen, jedoch mindestens 2 Stpl. davon 90 % Besucheranteil	1 Abstpl. je 6 Waschmaschinen, jedoch mindestens 2 Abstpl. davon 90 % Besucheranteil
10.5	Museen und Ausstellungsgebäude		1 Stpl. je 200 m² Ausstellungsfläche davon 80% Besucheranteil	1 Abstpl. je 110 m² Ausstellungsfläche, mindestens 5 Abstpl. davon 80% Besucheranteil
10.6	Spiel- und Automatenhallen		1 Stpl. je 20 qm Nutzungsfläche, mindestens jedoch 3 Stellplätze, davon 90% Besucheranteil	1 Abstpl. je 10 qm Nutzungsfläche, jedoch mindestens 5 Abstpl.
10.7	Wettbüros oder vergleichbar zu qualifizierende Stätten, Shisha-Bars		1 Stpl. je 10 qm Nutzungsfläche, mindestens jedoch 3 Stpl., davon 90% Besucheranteil	1 Abstpl. je 10qm Nutzungsfläche, jedoch mindestens 5 Abstpl.

Die nach Anlage 1 ermittelte Anzahl von notwendigen PKW Stellplätzen wird mit den Einflussfaktoren gemäß Anlage 2 reduziert.

Anlage 3: Bestandteile eines qualifizierten Mobilitätskonzeptes

Bei Antragstellung des Bauvorhabens muss, insofern beabsichtigt wird Kfz-Stellplätze durch Maßnahmen eines Mobilitätskonzeptes abzulösen, ein detailliertes Konzept vorliegen. Bestandteil dieses Konzeptes muss sein:

- Name der Bauherrenschaft,
- Kurzbeschreibung der jeweils beabsichtigten Maßnahmen und deren Nutzen für ein nachhaltiges Mobilitätsverhalten inklusive Benennung der Flurstücke auf denen die jeweiligen Maßnahmen physisch hergerichtet werden sollen bzw. welche Mobilitätsdienstleistungen den Gebäudenutzern nutzbar gemacht werden,
- Lageplan des Bauvorhabens mit Kenntlichmachung der geplanten Mobilitätsmaßnahmen (beispielsweise Darstellung Car-Sharing-Stellplatz, Fahrradgarage, Lademöglichkeit für Pedelecs o.ä.)
- Kostenkalkulation zur Herstellung und Betrieb (auf jährlicher Basis) von baulichen Maßnahmen (exkl. Planungsleistung),
- Vertragsangebote bzw. Absichtserklärungen zwischen Bauherrn und Car-Sharing-Anbietern, dem Verkehrsverbund o.ä. und
- Umfang der jeweiligen Maßnahme (Anzahl der Car-Sharing-Stellplätze, Anzahl an Job-Tickets o.ä.)

Die Angaben werden im Rahmen der Antragsstellung von der zuständigen Abteilung der Stadtverwaltung geprüft, gegebenenfalls angepasst und dann in einem öffentlichen-rechtlichen Vertrag vereinbart.

Die Maßnahmen sind mindestens solange zu betreiben, bis die Maßnahme(n) einen Wert von **90 %** der ausgesetzten Ablösesumme erreicht hat. Die anrechenbare Maßnahmendauer beträgt dabei **maximal 15 Jahre**. Sollte die Maßnahmendauer 15 Jahre überschreiten, um auf die Wertigkeit der Ablösesumme zu kommen, liegt kein vollwertiges Mobilitätskonzept vor. Weitere Maßnahmen müssten ergänzt oder die Ablösesumme gezahlt werden.

[Alternative:

Die Maßnahmen sind entsprechend dem Äquivalenzprinzip solange zu betreiben, bis der Wert der Maßnahmen die ausgesetzte Ablösesumme erreicht hat. Die anrechenbare Maßnahmendauer beträgt dabei **maximal 15 Jahre**. Sollte die Maßnahmendauer 15 Jahre überschreiten, um auf die Wertigkeit der Ablösesumme zu kommen, liegt kein vollwertiges Mobilitätskonzept vor. Weitere Maßnahmen müssten ergänzt oder die Ablösesumme gezahlt werden.]

Mit Nutzungsbeginn des Objekts sind die zum Ablösevertrag vorgelegten Kosten-voranschläge und Angebote von Mobilitätsdienstleistern durch rechtswirksame Verträge zu ersetzen und dem zuständigen Amt vorzulegen. Die Nachweispflicht liegt beim Bauherrn.

Werden die Maßnahmen des Mobilitätskonzeptes über die gesamte Dauer einer befristeten Aussetzung der Stellplatzablöse vorgehalten, gilt die Stellplatz-ablöseverpflichtung somit nach Ablauf dieses Zeitraumes als erfüllt.

Eine Änderung des Umfanges/der Art der Mobilitätsmanagementmaßnahmen ist mit der Zustimmung der Stadt Bad Honnef möglich.

Die Nutzung von Zeitkarten für den öffentlichen Personennahverkehr sowie die Einrichtung und der Betrieb einer neuen bzw. Einbindung einer vorhandenen Car-Sharing-Station werden grundsätzlich als geeignet angesehen, den tatsächlichen Stellplatzbedarf durch Änderungen des Mobilitätsverhaltens der Nutzenden zu reduzieren (qualifizierte Mobilitätsmanagementmaßnahme).

Andere Maßnahmen des Mobilitätsmanagements (wie z.B. Verleih-Stationen von e-Bikes, Lastenrädern etc.) können nach einzelfallbezogener Prüfung anerkannt werden. Dazu gehören aber auch Maßnahmen z.B. für das Fahrradparken, die über das geforderte Maß hinausgehen (z.B. Errichtung von zusätzlichen Abstellflächen für Lastenräder, Anhänger, Kosten für Überdachungen).

Im Rahmen des Abschlusses von Verträgen zwischen dem Bauherrn und Mobilitätsanbietern wird empfohlen, diese langfristig zu schließen, wodurch sich der Aufwand der jährlichen Beweispflicht reduziert.

Entsprechende Nachweise zur Umsetzung des Mobilitätskonzeptes hat der Bauherr auf Verlangen der Stadtverwaltung vorzulegen (Details werden im öffentlich-rechtlichen Vertrag geregelt). So kann z.B. von den Bauherren verlangt werden, dass jährlich die Belege bzw. Nachweise zu Car-Sharing-Verträgen, Leihfahrrad-Mieten, Job- oder Mietertickets vorzulegen sind.

Das Mobilitätskonzept wird Gegenstand des öffentlich-rechtlichen Vertrages zur Stellplatzabläse und die Umsetzung des Mobilitätskonzeptes wird sowohl öffentlich-rechtlich als auch privatrechtlich abgesichert.

Der Bauherr bzw. Antragssteller verpflichtet sich, dass zuständige Amt bei Abbruch der Maßnahme sofort in Kenntnis zu setzen. Sofern die Maßnahme vom Antragsteller aus nicht zu verschuldenden Gründen abgebrochen werden muss, wird in Absprache mit dem Amt eine Vereinbarung zu alternativen Maßnahmen und/oder teilweise realen Herstellung bzw. Ablöse getroffen. Sollten die Bedingungen für die Aussetzung bzw. Befreiung von der Stellplatzabläse nicht mehr durch den Bauherrn erfüllt werden können, tritt die Ablöseverpflichtung als sogenannte anteilige Ablöseverpflichtung wieder in Kraft. Regelungen hierzu werden im öffentlich-rechtlichen Vertrag getroffen.

Anlage 2: Einflussfaktoren

Wohngebäude

Die für das Gebäude ermittelte notwendige Anzahl von PKW Stellplätzen ist mit den folgenden Einflussfaktoren zu multiplizieren:

1. Quartierstyp

Zone 1	0,6
Zone 2	0,7
Zone 3	0,7
Zone 4	1,0

(Die Zonen sind der Anlage 4 zu entnehmen; die Einteilung basiert auf der Anzahl der gemeldeten PKW/Haushalt)

2. Abstand zur Bushaltestelle

< 150 m Lauflänge	0,7
< 300 m Lauflänge	0,9

3. Abstand zum Bahnhof

< 600m Lauflänge	0,8
------------------	-----

4. Betreutes Wohnen

Werden Wohnungen ausschließlich im Rahmen eines „betreuten Wohnen“ genutzt, kann die notwendige Anzahl von Stellplätzen mit dem Faktor 0,3 reduziert werden.
In diesem Fall fallen keine Fahrradabstellplätze für die Bewohner an, sondern es sind mindestens zwei Fahrradabstellplätze für die Betreuer herzustellen.
Andere Einflussfaktoren können hier nicht mehr angewendet werden.

5. Car-Sharing

Sofern in Wohngebäuden mehr als ein Stellplatz je Wohneinheit nachzuweisen ist, kann dieser Überhang mit einem Car-Sharing-Angebot im Verhältnis 4:1 ersetzt werden. Diese Maßnahmen sind öffentlich-rechtlich (mittels Baulasteintragung) zu sichern.

Die Einflussfaktoren zu 2. und 3. und sind auf andere Nutzungsarten analog anzuwenden.

.

Stellplatznachweis KFZ

gemäß Stellplatzsatzung der
Stadt Bad Honnef

An die
Stadt Bad Honnef
Bauaufsicht
Rathausplatz 1
53604 Bad Honnef

Bauherrin / Bauherr

Name, Vorname ↓

Firma ↓

Straße, Hausnummer ↓

Postleitzahl, Wohnort ↓

E-Mail ↓

Telefon ↓

Fax ↓

Stellplatznachweis KFZ gesamt

Baugrundstück, Bauvorhaben	Straße, Hausnummer, Flurnummer ↓	
	Vorhaben ↓	
Zonen nach der Stellplatzsatzung	Das Baugrundstück befindet sich ↓	
	Bitte auswählen	
Anzahl der erforderlichen Stellplätze	Bitte auswählen	↓ Anzahl
	Notwendige Stellplätze für das Vorhaben	
	Notwendige Stellplätze für bestehende Anlagen	
	Für ein fremdes Grundstück übernommene Stellplätze	
	Gesamtzahl der notwendigen Stellplätze auf dem Grundstück	0
Nachweis der Stellplätze	Stellplätze können auf einem fremden Grundstück in maximal 500m, für Wohnbauvorhaben in maximal 300 m Entfernung vom Baugrundstück nachgewiesen werden. Sie sind mit einer Baulast zu sichern.	
	Auf dem Grundstück sind vorhanden	
	Auf dem Grundstück werden hergestellt	
	Abgelöst werden sollen	
	Bereits abgelöst wurden	
	Auf einem Grundstück in der Nähe werden hergestellt	
	Auf einem Grundstück in der Nähe wurden bereits hergestellt	
	Straße, Hausnummer, Flurnummer des Fremdgrundstücks ↓	
	Gesamtzahl der nachgewiesenen Stellplätze	0
	Bitte auswählen	
	Datum	Unterschrift

Nachweis von KFZ-Stellplätzen (Stpl) für Wohnungen

Nutzen Sie für jedes Gebäude ein eigenes Berechnungsformular. Sie können den Nachweis auch mit einer eigenen nachvollziehbaren Berechnung führen.

1. Betreff - ↓ Straße, Hausnummer/ Flurnummer

↓ Gebäude [1]*

2. Stellplatzbedarf für Wohnungen

↓ Wohnungen [2]*	↓ Anzahl der Wohnungen	↓ Richtwert Stp. je WE [3]*	Stp.-Anzahl für Wohnungen	gerundet [4]*
			0,0	0
			0,0	0
			0,0	0
in Zeile 4 kann eine eigene Berechnung eingefügt werden			Summe 1	0

3. Ermäßigung gemäß Anlage 2 Stellplatzsatzung (Einflussfaktoren) [5]*

	↓ Auswahl	Faktor
Auswahl der Zonen →	bitte auswählen	0,0
Abstand zur Bushaltestelle →	bitte auswählen	0,0
Abstand zum Bahnhof →	bitte auswählen	0,0
Betreutes Wohnen →	bitte auswählen	0,0
Car-Sharing →	bitte auswählen	0,0
zusätzl. Fahrradabstellplätze →	bitte auswählen	0,0

3.1 Ermäßigung gemäß Anlage 2 Stellplatzsatzung (Car-Sharing) [6]*

Abzug gem. Anlage 2 Nr. 5 für Car-Sharing →

bitte auswählen

3.2 Ermäßigung gemäß § 3 Abs. 8 Stellplatzsatzung (zusätzliche Fahrradabstellplätze) [10]*

Abzug gem. § 3 Abs. 8 für zusätzl. Fahrradabst. →

bitte auswählen

4. Notwendige Stellplätze für Wohnungen (Summe 1 abzügl. Einflussfaktoren)

	Stellplätze	gerundet [4]*
Summe 2	0,00	0

5. Bestehende Wohnungen, die durch die Maßnahme entfallen / vorhandene Stellplätze [7]*

↓ Wohnungen	↓ Anzahl der Wohnungen	↓ Stpl. je Whg.	Stellplätze	gerundet [4]*
			0,0	0
			0,0	0
in Zeile 3 kann eine eigene Berechnung eingefügt werden			Summe 3	0

6. Herzustellende Stellplätze für Wohnungen (Summe 2 abzüglich Summe 3)

	Stellplätze	gerundet [4]*
Summe 4		0

	↓ hergestellt werden ①	↓ Stellplätze durch Baulast / Ablösung ②	vorhandene Stellplätze (=Summe 3) ③	nachgewiesen (Summe ①②③)	notwendige Stellplätze (=Summe 2)
Nachweis für Wohnungen			0	0	0

7. Stellplatznachweis - Ergebnis

Der Stellplatznachweis ist korrekt!

Stellplatzberechnung KFZ für Wohnungen

Nachweis von KFZ-Stellplätzen (Stpl.) für sonstige Nutzungsarten

Nutzen Sie für jedes Gebäude ein eigenes Berechnungsformular. Sie können den Nachweis auch mit einer eigenen nachvollziehbaren Berechnung führen.

1. Betreff - ↓ Straße, Hausnummer/ Flurnummer

↓ Gebäude [1]*

2. Stellplatzbedarf für sonstige Nutzungen

- jede Einheit ist gesondert zu berechnen.

↓ Nutzungsart gemäß Anlage 1 Stellplatzsatzung [2]*	↓ Größe / Anzahl [8]*	↓ Richtwert je ... (Einheit des Richtwerts) [9]*	↓ 1 Stpl. je m² bzw. je Richtwert [3]*	Stp.-Anzahl für Nutzungseinheit	gerundet bzw. mind. [4]*
		bitte auswählen		0,0	0
		bitte auswählen		0,0	0
		bitte auswählen		0,0	0
		bitte auswählen		0,0	0
		bitte auswählen		0,0	0
		bitte auswählen		0,0	0
		bitte auswählen		0,0	0
		bitte auswählen		0,0	0
ab Zeile 8 kann eine eigene Berechnung eingefügt werden				Summe 1	0

3. Ermäßigung gemäß Anlage 2 Stellplatzsatzung (Einflussfaktoren) [5]*

↓ Auswahl

Abstand zur Bushaltestelle →	bitte auswählen	0,0
Abstand zum Bahnhof →	bitte auswählen	0,0

3.1 Ermäßigung gemäß § 3 Abs. 8 Stellplatzsatzung (zusätzliche Fahrradabstellplätze) [10]*

Abzug gem. § 3 Abs. 8 für zusätzl. Fahrradabst. →	bitte auswählen	
---	-----------------	--

4. Notwendige Stellplätze für sonstige Nutzungen (Summe 1 abzügl. Einflussfaktoren)

	Stellplätze	gerundet [4]*
Summe 2	0,00	0

5. Bestehende Nutzungseinheiten, die durch die Maßnahme entfallen / vorhandene Stellplätze [7]*

↓ Nutzungseinheiten	↓ Anzahl der Nutzungseinheiten	↓ Stpl. je Nutzungseinheit.	Stellplätze	gerundet [4]*	
			0,0	0	
			0,0	0	
in Zeile 3 kann eine eigene Berechnung eingefügt werden				Summe 3	0

6. Herzustellende Stellplätze für sonstige Nutzungen (Summe 2 abzügl. Summe 3)

	Stellplätze	gerundet [4]*
Summe 4		0

	↓ hergestellt werden ①	↓ Stellplätze durch Baulast / Ablösung ②	vorhandene Stellplätze (=Summe 3) ③	nachgewiesen (Summe ①②③)	notwendige Stellplätze (=Summe 2)
Nachweis für sonst. Nutzung.			0	0	0

7. Stellplatznachweis - Ergebnis

Der Stellplatznachweis ist korrekt!

Nachweis von Fahrrad-Abstellplätzen (Abstpl.) für Wohnungen und sonst. Nutzungsarten

Nutzen Sie für jedes Gebäude ein eigenes Berechnungsformular. Sie können den Nachweis auch mit einer eigenen nachvollziehbaren Berechnung führen.

1. Betreff - ↓ Straße, Hausnummer/ Flurnummer

↓ Gebäude [1]*

2. Abstellplatzbedarf für Wohnungen

↓ Wohnungen [2]*	↓ Größe [8]*	↓ Richtwert je ... [9]*	↓ 1 Abstpl. je m² Wohnfläche [3]*	Abstp.-Anzahl für Wohnungen	gerundet [4]*
		bitte auswählen		0,0	0
		bitte auswählen		0,0	0
		bitte auswählen		0,0	0
in Zeile 4 kann eine eigene Berechnung eingefügt werden				Summe 1	0

3. Abstellplatzbedarf für sonstige Nutzungen

- jede Einheit ist gesondert zu berechnen.

↓ Nutzungsart gemäß Anlage 1 Stellplatzsatzung [2]*	↓ Größe / Anzahl [8]*	↓ Richtwert je ... (Einheit des Richtwerts) [9]*	↓ 1 Abstpl. je m² bzw. je Richtwert [3]*	Abstp.-Anzahl für Nutzungseinheit	gerundet bzw. mind. [4]*
		bitte auswählen		0,0	0
		bitte auswählen		0,0	0
		bitte auswählen		0,0	0
		bitte auswählen		0,0	0
		bitte auswählen		0,0	0
		bitte auswählen		0,0	0
		bitte auswählen		0,0	0
		bitte auswählen		0,0	0
ab Zeile 8 kann eine eigene Berechnung eingefügt werden				Summe 2	0

4. Notwendige Abstellplätze für Whg./sonstige Nutzungen (Summe 1 + 2)

Summe 3

Stellplätze	gerundet [4]*
0,00	0

5. Bestehende Wohnung. und Nutzungseinh., die durch die Maßnahme entfallen / vorhandene Abstellplätze [7]*

↓ Wohnungen/Nutzungseinheiten	↓ Anzahl der Wohnungen/Nutzungseinheiten	↓ Abstpl. je Wohnung/Nutzungseinheit.	Abstellplätze	gerundet [4]*	
			0,0	0	
			0,0	0	
in Zeile 3 kann eine eigene Berechnung eingefügt werden				Summe 4	0

5. Herzustellende Abstellplätze für Wohnungen/sonstige Nutzungen (Summe 3 - Summe 4)

Summe 5

Abstellplätze	gerundet [4]*
0	0

Nachweis für Whg./sonst. Nutz.

↓ hergestellt werden ①		vorhandene Abstpl. (=Summe 4) ②	nachgewiesen (Summe ① ②)	notwendige Abstellplätze (=Summe 3)
		0	0	0

7. Abstellplatznachweis - Ergebnis

Der Abstellplatznachweis ist korrekt!

Berechnung Abstellplätze für Fahrräder für Wohnungen und sonst. Nutzungsarten

30

Seite 4 von 5

Rundblick Siebengebirge – 05. August 2023 – Woche 31 – www.rundblick-siebengebirge.de

Stellplatznachweis KFZ

gemäß Stellplatzsatzung der
Stadt Bad Honnef

An die
Stadt Bad Honnef
Bauaufsicht
Rathausplatz 1
53604 Bad Honnef

Bauherrin / Bauherr	
Name, Vorname ↓	
Mustermann, Thomas	
Firma ↓	
Musterfirma	
Straße, Hausnummer ↓	
Musterstraße 1a	
Postleitzahl, Wohnort ↓	
53604 Bad Honnef	
E-Mail ↓	
info@mustermann.de	
Telefon ↓	Fax ↓
02224-11111	

Stellplatznachweis KFZ gesamt

Baugrundstück, Bauvorhaben	Straße, Hausnummer, Flurnummer ↓	
	Musterstrasse 10, Fl. Nr. 3024, Flur 26	
	Vorhaben ↓	
	Errichtung Wohn- und Geschäftsgebäude, Haus A und B	
Zonen nach der Stellplatzsatzung	Das Baugrundstück befindet sich ↓	
	in Zone 3	
Anzahl der erforderlichen Stellplätze	Für das Vorhaben sind zusätzliche Stellplätze erforderlich	↓ Anzahl
	Notwendige Stellplätze für das Vorhaben	26
	Notwendige Stellplätze für bestehende Anlagen	0
	Für ein fremdes Grundstück übernommene Stellplätze	0
	Gesamtzahl der notwendigen Stellplätze auf dem Grundstück	26
Nachweis der Stellplätze Stellplätze können auf einem fremden Grundstück in maximal 500m, für Wohnbauvorhaben in maximal 300 m Entfernung vom Baugrundstück nachgewiesen werden. Sie sind mit einer Baulast zu sichern.	Auf dem Grundstück sind vorhanden	5
	Auf dem Grundstück werden hergestellt	21
	Abgelöst werden sollen	0
	Bereits abgelöst wurden	0
	Auf einem Grundstück in der Nähe werden hergestellt	0
	Auf einem Grundstück in der Nähe wurden bereits hergestellt	0
	Straße, Hausnummer, Flurnummer des Fremdgrundstücks ↓	
	Gesamtzahl der nachgewiesenen Stellplätze	26
	Bauherrin/ Bauherr	
Datum		Unterschrift

Nachweis von KFZ-Stellplätzen (Stpl) für Wohnungen

Nutzen Sie für jedes Gebäude ein eigenes Berechnungsformular. Sie können den Nachweis auch mit einer eigenen nachvollziehbaren Berechnung führen.

1. **Betreff** - ↓ Straße, Hausnummer/ Flurnummer

↓ Gebäude [1]*

Musterstrasse 10 / Fl. Nr. 3024, Flur 26

Haus A

2. **Stellplatzbedarf für Wohnungen**

↓ Wohnungen [2]*	↓ Anzahl der Wohnungen	↓ Richtwert Stp. je WE [3]*	Stp.-Anzahl für Wohnungen	gerundet [4]*
5. OG, Whg. <50m²	2	1,0	2,0	2
5. OG, Whg. 50-70m²	4	1,5	6,0	6
6. OG, geförd. Whg.	5	0,5	2,5	3
in Zeile 4 kann eine eigene Berechnung eingefügt werden				
Summe 1				11

3. **Ermäßigung gemäß Anlage 2 Stellplatzsatzung (Einflussfaktoren) [5]***

	↓ Auswahl	Faktor
Auswahl der Zonen →	Zone 3	0,8
Abstand zur Bushaltestelle →	> 300m	1,0
Abstand zum Bahnhof →	> 600m	1,0
Betreutes Wohnen →	nein	1,0
Car-Sharing →	nein	0,0
zusätzl. Fahrradabstellplätze →	ja	Abzug s. 3.2

3.1 **Ermäßigung gemäß Anlage 2 Stellplatzsatzung (Car-Sharing) [6]***

Abzug gem. Anlage 2 Nr. 5 für Car-Sharing →	nein	
---	------	--

3.2 **Ermäßigung gemäß § 3 Abs. 8 Stellplatzsatzung (zusätzliche Fahrradabstellplätze) [10]***

Abzug gem. § 3 Abs. 8 für zusätzl. Fahrradabst. →	ja	2
---	----	---

4. **Notwendige Stellplätze für Wohnungen (Summe 1 abzügl. Einflussfaktoren)**

	Stellplätze	gerundet [4]*
Summe 2	6,80	7

5. **Bestehende Wohnungen, die durch die Maßnahme entfallen / vorhandene Stellplätze [7]***

↓ Wohnungen	↓ Anzahl der Wohnungen	↓ Stpl. je Whg.	Stellplätze	gerundet [4]*
Wohnungen im EG	2	1,0	2,0	2
			0,0	0
in Zeile 3 kann eine eigene Berechnung eingefügt werden				
Summe 3				2

6. **Herzustellende Stellplätze für Wohnungen (Summe 2 abzüglich Summe 3)**

	↓ hergestellt werden ①	↓ Stellplätze durch Baulast / Ablösung ②	vorhandene Stellplätze (=Summe 3) ③	nachgewiesen (Summe ①②③)	notwendige Stellplätze (=Summe 2)
Nachweis für Wohnungen	5		2	7	7

	Stellplätze	gerundet [4]*
Summe 4	5	

7. **Stellplatznachweis - Ergebnis**

Der Stellplatznachweis ist korrekt!

Stellplatzberechnung KFZ für Wohnungen

Seite 2 von 5

32

Rundblick Siebengebirge – 05. August 2023 – Woche 31 – www.rundblick-siebengebirge.de

Nachweis von KFZ-Stellplätzen (Stpl.) für sonstige Nutzungsarten

Nutzen Sie für jedes Gebäude ein eigenes Berechnungsformular. Sie können den Nachweis auch mit einer eigenen nachvollziehbaren Berechnung führen.

1. **Betreff** - ↓ Straße, Hausnummer/ Flurnummer

↓ Gebäude [1]*

Musterstrasse 10 / Fl. Nr. 3024, Flur 26

Haus B

2. **Stellplatzbedarf für sonstige Nutzungen**

- jede Einheit ist gesondert zu berechnen.

↓ Nutzungsart gemäß Anlage 1 Stellplatzsatzung [2]*	↓ Größe / Anzahl [8]*	↓ Richtwert je ... (Einheit des Richtwerts) [9]*	↓ 1 Stpl. je m² bzw. je Richtwert [3]*	Stp.-Anzahl für Nutzungseinheit	gerundet bzw. mind. [4]*
Waschsalon EG	5,0	Waschmaschinen	6,0	0,8	2
Laden EG	45,5	m² Verkaufsfläche	40,0	1,1	2
Gaststätte EG	150,0	m² Gastraum	8,0	18,8	19
Kindergarten 1. OH	20,0	Kinder	30,0	0,7	2
Berufsschule 2. OG	50,0	Schüler	25,0	2,0	2
Berufsschule 2. OG	50,0	Schüler über 18 Jahr	8,0	6,3	6
Kinderwohnheim 1. OG	10,0	Betten	20,0	0,5	2
Arztpraxis, 2. OG	53,8	m² Nutzungsfläche	25,0	2,2	3
ab Zeile 8 kann eine eigene Berechnung eingefügt werden				Summe 1	38

3. **Ermäßigung gemäß Anlage 2 Stellplatzsatzung (Einflussfaktoren) [5]***

↓ Auswahl

Abstand zur Bushaltestelle →	< 150m	0,7
Abstand zum Bahnhof →	< 600m	0,8

3.1 **Ermäßigung gemäß § 3 Abs. 8 Stellplatzsatzung (zusätzliche Fahrradabstellplätze) [10]***

Abzug gem. § 3 Abs. 8 für zusätzl. Fahrradabst. →	ja	2
---	----	---

4. **Notwendige Stellplätze für sonstige Nutzungen (Summe 1 abzügl. Einflussfaktoren)**

	Stellplätze	gerundet [4]*
Summe 2	19,28	19

5. **Bestehende Nutzungseinheiten, die durch die Maßnahme entfallen / vorhandene Stellplätze [7]***

↓ Nutzungseinheiten	↓ Anzahl der Nutzungseinheiten	↓ Stpl. je Nutzungseinheit.	Stellplätze	gerundet [4]*	
Versicherungsbüro 1.OG	1	2,0	2,0	2	
Laden EG	1	1,0	1,0	1	
in Zeile 3 kann eine eigene Berechnung eingefügt werden				Summe 3	3

6. **Herzustellende Stellplätze für sonstige Nutzungen (Summe 2 abzügl. Summe 3)**

	Stellplätze	gerundet [4]*
Summe 4	16	

	↓ hergestellt werden ①	↓ Stellplätze durch Baulast / Ablösung ②	vorhandene Stellplätze (=Summe 3) ③	nachgewiesen (Summe ①②③)	notwendige Stellplätze (=Summe 2)
Nachweis für sonst. Nutzung.	16		3	19	19

7. **Stellplatznachweis - Ergebnis**

Der Stellplatznachweis ist korrekt!

Nachweis von Fahrrad-Abstellplätzen (Abstpl.) für Wohnungen und sonst. Nutzungsarten

Nutzen Sie für jedes Gebäude ein eigenes Berechnungsformular. Sie können den Nachweis auch mit einer eigenen nachvollziehbaren Berechnung führen.

1. Betreff - ↓ Straße, Hausnummer/ Flurnummer

↓ Gebäude [1]*

Musterstrasse 10 / Fl. Nr. 3024, Flur 26

Haus A und Haus B

2. Abstellplatzbedarf für Wohnungen

↓ Wohnungen [2]*	↓ Größe [8]*	↓ Richtwert je ... [9]*	↓ 1 Abstpl. je m² Wohnfläche [3]*	Abstp.-Anzahl für Wohnungen	gerundet [4]*
5. OG, Whg. <50m²	110	m² Wohnfläche	30,0	3,7	4
5. OG, Whg. 50-70m²	240	m² Wohnfläche	30,0	8,0	8
6. OG, geförd. Whg.	225	m² Wohnfläche	30,0	7,5	8
in Zeile 4 kann eine eigene Berechnung eingefügt werden				Summe 1	20

3. Abstellplatzbedarf für sonstige Nutzungen

- jede Einheit ist gesondert zu berechnen.

↓ Nutzungsart gemäß Anlage 1 Stellplatzsatzung [2]*	↓ Größe / Anzahl [8]*	↓ Richtwert je ... (Einheit des Richtwerts) [9]*	↓ 1 Abstpl. je m² bzw. je Richtwert [3]*	Abstp.-Anzahl für Nutzungseinheit	gerundet bzw. mind. [4]*
Waschsalon EG	5,0	Waschmaschinen	6,0	0,8	2
Laden EG	45,5	m² Verkaufsfläche	40,0	1,1	2
Gaststätte EG	150,0	m² Gastraum	4,0	37,5	38
Kindergarten 1. OH	20,0	Kinder	20,0	1,0	2
Berufsschule 2. OG	50,0	Schüler	10,0	5,0	5
Kinderwohnheim 1. OG	10,0	Betten	2,0	5,0	5
Arztpraxis, 2. OG	53,8	m² Nutzungsfläche	25,0	2,2	5
		bitte auswählen		0,0	0
ab Zeile 8 kann eine eigene Berechnung eingefügt werden				Summe 2	59

4. Notwendige Abstellplätze für Whg./sonstige Nutzungen (Summe 1 + 2)

	Stellplätze	gerundet [4]*
Summe 3	79,00	79

5. Bestehende Wohnung. und Nutzungseinh., die durch die Maßnahme entfallen / vorhandene Abstellplätze [7]*

↓ Wohnungen/Nutzungseinheiten	↓ Anzahl der Wohnungen/Nutzungseinheiten	↓ Abstpl. je Wohnung/Nutzungseinheit.	Abstellplätze	gerundet [4]*	
Wohnungen im EG	2		2,0	4	
Versicherungsbüro 1.OG	1		1,0	1	
Laden EG	1		4,0	4	
in Zeile 3 kann eine eigene Berechnung eingefügt werden				Summe 4	9

5. Herzustellende Abstellplätze für Wohnungen/sonstige Nutzungen (Summe 3 - Summe 4)

	Abstellplätze	gerundet [4]*
Summe 5	70	70

	↓ hergestellt werden ①		vorhandene Abstpl. (=Summe 4) ②	nachgewiesen (Summe ① ②)	notwendige Abstellplätze (=Summe 3)
Nachweis für Whg./sonst. Nutz.	70		9	79	79

7. Abstellplatznachweis - Ergebnis

Der Abstellplatznachweis ist korrekt!

Berechnung Abstellplätze für Fahrräder für Wohnungen und sonst. Nutzungsarten

Seite 4 von 5

34

Rundblick Siebengebirge – 05. August 2023 – Woche 31 – www.rundblick-siebengebirge.de

Erläuterungen

Rechtsgrundlage ist die Stellplatzsatzung der Stadt Bad Honnef (Stellplatzsatzung).

Weißer und mit ↓ gekennzeichnete Felder sind auszufüllen. Bei gelben Feldern ist eine Auswahl zu treffen. Grüne Felder werden automatisch berechnet.

Für Wohngebäude oder Wohnungen und andere Nutzungsarten sind die jeweiligen Berechnungsformulare zu verwenden.

- [1] Nutzen Sie für jedes Gebäude ein eigenes Berechnungsformular. Sie können den Nachweis auch mit einer eigenen nachvollziehbaren Berechnung führen, insbesondere dann, wenn die Vorlage für Ihr Vorhaben nicht geeignet ist.
- [2] Berechnen Sie den Stellplatzbedarf für jede Nutzungseinheit gesondert. Wohneinheiten mit dem gleichen Richtwert je Wohnung können zusammengefasst werden.
- [3] Ermitteln Sie den Richtwert in Abhängigkeit der jeweiligen Bezugsgröße gemäß Anlage 1 zur Stellplatzsatzung.
- [4] Ergeben sich bei der Ermittlung der Zahl der Stellplätze oder der Fahrradabstellplätze Nachkommastellen, ist auf ganze Zahlen ab- oder aufzurunden.
- [5] Die Anzahl der ermittelten notwendigen PKW-Stellplätze gemäß Anlage 1 zur Stellplatzsatzung wird nach den Maßgaben der Anlage 2 zur Stellplatzsatzung verringert (§ 3 Abs. 1 Stellplatzsatzung). Die Einflussfaktoren ergeben sich aus der Anlage 2.
Ein Vorhaben liegt in einer Zone, wenn sich das Grundstück ganz oder teilweise innerhalb des Umgriffs einer Zone befindet. Der Umgriff der Zonen ist der Karte (Anlage 4.1 und 4.2 zur Stellplatzsatzung) zu entnehmen. Die Ermäßigung gilt gemäß Anlage 2 zur Stellplatzsatzung sowohl für Wohngebäude, als auch in Teilen für Nutzungen, die nicht dem Wohnen dienen.
- [6] Ermitteln Sie den Einflussfaktor für ein Car-Sharing-Angebot gem. Anlage 2 Nr. 5 zur Stellplatzsatzung. Der Nachweis ist gesondert durch eine nachvollziehbare Berechnung zu führen.
- [7] Bei Nutzungsänderungen oder Umbauten ist in der Regel nur der Mehrbedarf nachzuweisen, der durch das Vorhaben ausgelöst wird. Daher kann der Stellplatzbedarf des betroffenen Bestands in der Regel mit dem der neuen Nutzung verrechnet werden. (§ 3 Abs. 10 S. 1 Stellplatzsatzung). Dies gilt nur innerhalb eines Gebäudes und nur insoweit die betroffenen Bereiche Gegenstand des selben Bauantrags sind und das Gebäude und die anzurechnenden Bereiche baulich erhalten bleiben.
- [8] Geben Sie die Größe/Anzahl entsprechend der Bezugsgröße des Richtwerts an.
- [9] Ermitteln Sie die Einheit des Richtwerts (Bezugsgröße) gem. Anlage 1 zur Stellplatzsatzung, z.B. m² Verkaufsfläche, Betten, Kinder etc.. Für die gewerblichen Anlagen 9.2 bis 9.4 benutzen Sie bitte die Zeilen zu eigenen Berechnung.
- [10] Ermitteln Sie den Einflussfaktor für zusätzliche Fahrradabstellplätze gem. § 3 Abs. 8 der Stellplatzsatzung. Der Nachweis ist gesondert durch eine nachvollziehbare Berechnung zu führen.



Herausgeber und verantwortlich für den Inhalt der amtlichen Bekanntmachungen für die Stadt Königswinter: Stadtverwaltung Königswinter, Bürgermeister Lutz Wagner, Drachenfelsstr. 9-11, 53639 Königswinter. Verantwortlich für sonstige amtliche Veröffentlichungen sind die bekanntmachenden Behörden. Erscheinungsweise wöchentlich samstags. Der Rundblick Siebengebirge kann bei Rautenberg Media (02241 260-380) oder der Stadt Königswinter im Einzelbezug bestellt werden (2,00 Euro zzgl. Versand). In unaufschiebbaren Fällen wird außerhalb des normalen Erscheinungstermins ein Sonderdruck herausgegeben.

Hinweisbekanntmachung

Die Vollziehung der öffentlichen Bekanntmachung über eine öffentliche Zustellung vom 01.08.2023 bezüglich einer Anhörung und Inverzugsetzung an Herrn Philipp Albert Weiss erfolgt gemäß § 16 der Hauptsatzung der Stadt Königswinter am 03.08.2023 durch Bereitstellung auf der Internetseite der Stadt Königswinter unter der Internetadresse www.koenigswinter.de/de/amtliche-bekanntmachungen.html.

Königswinter, den 02.08.2023 Stadt Königswinter
Der Bürgermeister
In Vertretung

gez. Dirk Käsbach
Erster Beigeordneter und Kämmerer

ENDE AMTLICHE BEKANNTMACHUNGEN STADT KÖNIGSWINTER



Zahnimplantate und Zahnersatz müssen nicht teuer sein

- Festsitzender Zahnersatz innerhalb nur einer Sitzung
- Computergestützte 3D-Diagnostik
- Eingriffe sind minimal-invasiv und schmerzarm
- Sofort belastbare Zähne
- Geprüfte Qualität, erweiterte Garantieleistungen und faire Preise



ZAHN SPA

ZAHNARZTPRAXIS FALLA MSc. MSc.
TÄTIGKEITSSCHWERPUNKTE
SCHLAFMEDIZIN | PROTHETIK | ÄSTHETISCHE ZAHNHEILKUNDE

Neugierig? Rufen Sie uns an!
Tel.: 0228 18415015

Zahnarzt Frank Farzin Falla MSc MSc
Oxfordstr. 12-16, 53111 Bonn
E-Mail: info@zahnspa.de
www.zahnspa.de

Outdoor-Living – Urlaub Zuhause!

(geregelte Lieferzeiten)

Sonnen- & Wetterschutz



prime / outdoor living experte
platin partner



Markisen



Wetterschutz-Pergola



Rundum Sonnenschutz



Regenmarkise SunRain



Pergola-Markise



Lamellendächer

5 Jahre HERSTELLER GARANTIE*
optional 10 Jahre

WAREMA Produkte für Outdoor-Living – ab sofort mit 5 Jahren Garantie (optional 10 Jahre) und Vorort-Service

Kostenloses Aufmaß und Beratung bei Ihnen vor Ort!



Ihr Spezialist für Wetterschutz

E.U.R.E. Markisen-und Rollladen Center e. K.
Im Mühlenbruch 10
53639 Königswinter
Tel. 0 22 23 / 70 08 74
info@eure-center.de
www.eure-center.de



2002 bis 2023 – 21 Jahre

Bitte besuchen Sie unsere Ausstellung möglichst mit Termin um Wartezeiten zu vermeiden.
Telefonisch oder online unter: www.eure-center.de/terminvergabe

Ev. Emmausgemeinde Thomasberg-Heisterbacherrott

Kirchliche Nachrichten unserer Gemeinde

Sonntag, 6. August 11 Uhr - Gottesdienst mit Abendmahl - Pastor i. E. Dr. Holger Weitenhagen	Dienstag, 8. August 9 Uhr - Ökumenisches Frauenfrühstück Mittwoch, 9. August	9.15 Uhr - Krabbelgruppe 17 Uhr - Gemeindegebet 18 Uhr - Abendandacht Donnerstag, 10. August	18.30 Uhr - Ökumenisches Friedensgebet Freitag, 11. August 9 Uhr - Ökumenischer CreativKreis
--	---	--	--

Pfarreiengemeinschaft Königswinter Am Oelberg

Gottesdienste in: St.Pankratius Oberpleis, St. Michael Uthweiler, St. Margareta Stieldorf, St. Joseph Thomasberg, St. Judas Thadd. Heisterbacherrott, Zur schmerzhaften Mutter Ittenbach, St. Mariä Himmelfahrt Eudenbach

Samstag, 5. August 9 Uhr - Z. Schmerz. Mutter Laudes 17 Uhr - St. Pankratius Vorabendmesse 18.30 Uhr - Z. Schmerz. Mutter Vorabendmesse Sonntag, 6. August 8 Uhr - St. Michael Uth Hl. Messe 9 Uhr - Sophienkapelle Hl. Messe 11 Uhr - St. Margareta Hl. Messe 11 Uhr - St. Judas Thaddäus Hl. Messe	12.30 Uhr - St. Margareta Taufe Montag, 7. August 10 Uhr - evang. Kirche Ittenbach Einschlungsgottesdienst 18 - Uhr St. Pankratius Einschu- lungsgottesdienst Dienstag, 8. August 8 Uhr - St. Mariä Himmelfahrt Einschlungsgottesdienst 8.10 Uhr - St. Judas Thaddäus Einschlungsgottesdienst 9 Uhr - St. Joseph Hl. Messe 9 Uhr - Seniorenhaus Std Hl. Messe	10 Uhr - St. Margareta Einschlungsgottesdienst Mittwoch, 9. August 8 Uhr - St. Judas Thaddäus Schulgottesdienst 9 Uhr - St. Pankratius Hl. Messe 19 Uhr - Kapelle Vinxel Wortgottesdienst Donnerstag, 10. August 7.20 Uhr - Nikolauskapelle Morgenlob 7.45 Uhr - Z. Schmerz. Mutter Schulgottesdienst	9 Uhr - St. Mariä Himmelfahrt Hl. Messe 18.30 Uhr - Emmauskirche ökum. Friedensgebet für die Ukraine Freitag, 11. August 8 Uhr - St. Pankratius Einschlungsgottesdienst Gesamtschule Kl. 5 9 Uhr - St. Pankratius Hl. Messe 17.30 Uhr - St. Mariä Himmelfahrt Gottesdienst f. Kleine Leute 19 Uhr - St. Judas Thaddäus Hl. Messe
--	---	---	---

Evangelische Kirchengemeinde Siebengebirge

Kirchliche Nachrichten unserer Gemeinde

Bad Honnef-Aegidienberg Mittwoch, 9. August 9.30 Uhr - Ökumenisches Frauenfrühstück Sonntag, 13. August 10.30 Uhr - Gottesdienst - Pfarrer i. R. Domay Königswinter-Ittenbach Sonntag, 6. August	10.30 Uhr - Gottesdienst mit Abendmahl- Pfarrer Schmitz Dienstag, 8. August 9 Uhr - Frauenfrühstück Königswinter-Oberpleis Sonntag, 6. August 15 Uhr - Mensch- und Tier- Gottesdienst auf dem Tierfriedhof	Bönnschenhof - Pfarrer Klemp-Kindermann und Gemeindereferentin Barthold Montag, 7. August 9 Uhr - Fantasie in Hobby und Kunst Dienstag, 8. August 10 Uhr - Frauen lesen Literatur Donnerstag, 10. August	10 Uhr - Männerfrühstück 15 Uhr - Frauen lesen die Bibel Sonntag, 13. August 10.30 Uhr - Gottesdienst - Pfarrer Leckner Königswinter-Stieldorf Montag, 7. August 15.30 Uhr - Ökumenischer Spieletreff
---	---	---	--

Kath. Kirchengemeindeverband Bad Honnef

Gottesdienste

Samstag, 5. August 17.30 Uhr - Rhö Beichtgelegenheit 18.30 Uhr - Rhö Hl. Messe Sonntag, 6. August 9.30 Uhr - Aeg Hl. Messe 9.30 Uhr - Sel Hl. Messe 11.30 Uhr - Hon Hl. Messe Montag, 7. August 17 Uhr - Hon Rosenkranzgebet Dienstag, 8. August	17.45 Uhr - Sel Rosenkranz- gebet 18.10 Uhr - Aeg Rosenkranz- gebet 18.30 Uhr - Aeg Hl. Messe 18.30 Uhr - Sel Hl. Messe Mittwoch, 9. August 17 Uhr - Hon Rosenkranzgebet 18.30 Uhr - Rhö Hl. Messe Donnerstag, 10. August 9 Uhr - Sel Hl. Messe der Frauengemeinschaft	18 Uhr - Hon Vesper 18.30 Uhr - Hon Hl. Messe 19 Uhr - Sel Friedensgebet	Freitag, 11. August 11.30 Uhr - Hon Mittagsgebet 17 Uhr - Hon Rosenkranzgebet
---	---	--	--



GESCHÄFTE IN DER BERGREGION EMPFEHLEN SICH!

EINZELHÄNDLER | HANDWERKER | DIENSTLEISTER...



**Wir machen, dass es fährt
in Königswinter-Oberpleis!**

Autohaus Lohmar & Schütz GmbH
Propsteistraße 14 · 53639 Königswinter-Oberpleis · 02244 / 6872





(0 22 44) 2575
Oelinghovener Straße 2 - 4
53639 Königswinter-Stieldorf
www.dohlegmbh.de



ausgezeichnet:
**TOP25-Immobilienmakler
Gewinner der Immo-Idee**

02244 870 975 www.villenmakler.de



**Wir stellen alles in den Schatten!
Plissee - Lamelle - Rollo**



**Schnelle Lieferung - Exaktes Aufmaß
Professionelle Montage**
Tel.: 0 26 83 / 46 40
Hans-Gerd Klein · 53567 Asbach · Hauptstr. 6

Autohaus Moll
GmbH & Co. KG

- **PKW-Neuwagen und Transporter**
auch Tageszulassungen in diversen Ausstattungen
und verschiedenen Farben zu Aktionspreisen!
- **Servicepartner für Wohnmobile aller Marken**

Dollendorfer Straße 365 · 53639 Königswinter
Telefon 02244-92510 · info@fiatmoll.com
www.moll-auto.de · www.wohnmobil-servicepoint.de





Schachtraining für Kinder und Jugendliche

Angebot der Schachgemeinschaft
Siebengebirge,
jeden Freitag in Königswinter-
Nierdollendorf

Mit dem Ende der Ferien ist auch die Sommerpause für das Kinder- und Jugendtraining bei der Schachgemeinschaft Siebengebirge vorbei. Ab dem 11. August findet wieder jeden Freitag ab 17.30 Uhr ein Spiel- und Trainingsabend für Kinder und Jugendliche im Alter von sechs bis 18 Jahren statt. Gespielt wird in der Aula des Kinderheim Probsthof in Königswinter-Nierdollendorf, Hauptstraße 132.

Regelmäßig kommen zehn bis zwölf Mädchen und Jungen, um entweder einfach nur gegeneinander Schach zu spielen, oder um durch gezieltes Training ihre Fähigkeiten weiter zu verbessern. Denn Jugendleiter Hartmut Fast vermittelt nicht nur Grundkenntnisse, sondern erklärt auch komplizierte Kombinationen und leitet zu strategischem Denken an. Und schließlich kann man bei ihm auch viele kleine Tricks und Fallen kennenlernen.

Die Spiel- und Trainingsabende gab es auch schon vor den Sommerferien. Neu ist, dass die SG Siebengebirge für die Saison 2023/24 eine zusätzliche Mannschaft für die 1. Kreisklasse im Schachbezirk Bonn-Rhein-Sieg angemeldet hat - eine Mannschaft speziell für die Kinder und Jugendlichen, die regelmäßig am Kinder- und Jugendtraining teilnehmen.

Wer jetzt Lust hat mitzumachen, schreibt am besten eine kurze Mail an kontakt@sg-siebengebirge.de.

Er oder sie ist herzlich willkommen! Auch interessierte Erwachsene können sich gerne für ein Schachtraining melden. Weitere Infos über den Verein unter www.sg-siebengebirge.de



In entspannter Atmosphäre Schach spielen - das können Kinder und Jugendliche immer freitags bei der SG Siebengebirge

KAUFEN SIE VOR ORT!

...IN DER BERGREGION PRÄSENTIEREN SICH



„Uns Republik“ feiert 10-jähriges Bestehen

Der Mai-Pings-Mäates-Club aus Berghausen lädt am Samstag, 12. August, auf den Dorfplatz ein



Wie gewohnt zog „uns Republik“ zu Pfingsten durch den Ort um Eier für die leckeren Eierkuchen zu sammeln, die auf dem Dorfplatz verzehrt werden konnten

(bk) Berghausen. Der Vereinsname „Republik Berghausen“ erinnert an den sagenumwobenen Protestzug Berghausener Bürger im Jahre 1848, die „bewaffnet“ mit Heugabeln und Dreschflegel, zum Landratsamt in Siegburg zogen. Anlass war angeblich die Verlegung des Amtssitzes des Bürgermeisters von Oberpleis ins „ferne“ Stieldorf - und wohl die allgemeine Unzufriedenheit mit den damaligen Verhältnissen. Im Volksmund erhielt Berghausen jedenfalls den Zusatz „Republik“. Nun besteht der Brauchtumsverein 10 Jahre. Ein Grund zur Jubiläumsfeier auf den Dorfplatz in Berghausen einzuladen. „Wir freuen uns, dass uns so viele Bürgerinnen und Bürger all die Jahre begleitet haben und mit uns jedes unserer Feste gefeiert haben“, so Vorsitzender Joe Wasserheß, „Mit diesem Fest auf unserem Dorfplatz wollen wir uns für diese Treue herzlich bedanken. Wie immer sorgen wir für Euer Wohl, so wie ihr es von uns gewohnt seid.“ Bei Kaffee und Kuchen, aber auch Currywurst mit selbstgemachter Currysoße, möchte „Uns Republik“ ab 15 Uhr gemeinsam mit zahlreichen Gästen einige gemütliche Stunden im Ortskern von Berghausen verbringen.



SUZUKI Ihr Suzuki-Händler
Autohaus
Herbert Kostner

Broichhausener Straße 37
53773 Hennef-Kurscheid
Telefon (02244) 3527
Telefax (02244) 81277
info@suzuki-kostner.de
www.Autohaus-Kostner.de

Weinlaube
Genieße den Moment

Dollendorfer Straße 27 – 53639 Königswinter-Oberpleis
Telefon 02244-92180 – www.weinlaube.de – info@weinlaube.de

Immobilienbüro:
Claudia Owczarczak
Siegburger Straße 51 . 53639 Kgw.-Oberpleis
Fon: 02244 9020188 . **Mobil: 0160 8000370**

kaufbar? mietbar?

wohnbar
Immobilien-Management
... überraschend anders!

www.immobilienwohnbar.de

Telefon
(0 22 44)
5128

- ✓ Krankenfahrten aller Kassen (Dialyse u. Bestrahlung)
- ✓ Busse von 8 bis 60 Personen
- ✓ Flughafentransfer
- ✓ Großraum

TAXI FRANK
Kgw.-Thomasberg

Autolackiererei Hegger
Lackierermeister
Unfallreparaturen aller Art

- Nur original Ersatzteile
- Abhol- und Zustelldienst
- Leihwagen-Service
- Autoglas
- Reifen
- Fahrzeugvermessung
- Richtbankarbeiten

Wir verarbeiten die neueste Wasserlack-Technologie!

Wingertsbitze
53639 Kgw.-Oberpleis
Telefon: 02244 / 57 99

U17 des JFV in der Meisterschaftsvorbereitung

Die U17 des JFV Siebengebirge U17 erzielt gegen den SC Uckerath ein 2:2-Unentschieden



Ein spannendes Spiel entwickelte sich zwischen den beiden B-Junioren Teams

(bk) Bad Honnef. In der Vorbereitungsphase auf die anstehende Meisterschaft war die U17 des JFV Siebengebirge erneut auf Tour. Das Team aus dem Siebengebirge war zu Gast in Uckerath. Mit diesem Freundschaftsspiel bereitet sich der JFV auf die anstehenden Aufgaben vor. So auch die U17 des JFV, die in der B-Junioren Bezirksliga antritt. Zu Gast am vergangenen Samstag war der JFV Siebengebirge. Der Gastgeber spielt in der Kreis-

derliga. Somit kein leichter Gegner für die Uckerather, die sich jedoch beachtlich gegen den vermeintlichen Favoriten schlugen. Nach 90 Minuten machte dies die Anzeigetafel deutlich. Die Begegnung endete 2:2-Unentschieden. SCU-Trainer Jan Fuchs war mit dem Spiel seiner Mannschaft zufrieden: „Wir haben gezeigt, dass wir gegen höherklassige Mannschaften durchaus bestehen können. Dies war nach der Sommerpause das

erste Testspiel für die Jungs. Mit der gezeigten Leistung bin ich zufrieden und auf dem Gezeigten können wir aufbauen, um dann gut vorbereitet in die Meisterschaft zu gehen.“ In der Tat, es war ein Spiel, das von Schnelligkeit, zahlreichen guten und erfolgsversprechenden Spielzügen, vielen genauen Passspielen und hohem Einsatzwillen beider Teams geprägt war. Vergangenen Mittwoch spielte die U17 auswärts gegen den FC Hennef 05.

An diesem Samstag geht es in einem Heimspiel gegen das Bezirksliga-Team des Ahrweiler SC. Zwei weitere Freundschaftsspiele runden das Vorbereitungsprogramm ab. Auswärts geht es gegen den JFV Wolfstein WW/Sieg, ein Team aus der Rheinlandliga und dann gegen die U16 von Alemannia Aachen. Am 19. August startet der JFV Siebengebirge mit einem Heimspiel in die Meisterschaft. Zu Gast ist der FC Fortuna Bonn.



In den Freundschaftsspielen ist der JFV Siebengebirge oftmals auf fremden Plätzen unterwegs



Die Tore war gleich verteilt - hier schloss der JFV erfolgreich ab

Siebengebirgs-Teams scheiden im Kreispokal aus

TuS 05 Oberpleis als letzter verbliebener Verein verliert das Heimspiel gegen den FV Hennef 05

(bk) Siebengebirge. An die Erfolge der beiden Pokalausscheidungen der Jahre 2021 und 2022 konnten die Clubs aus dem Siebengebirge im diesjährigen Wettbewerb um den Bitburger Kreispokal nicht anknüpfen. 2021 wurde das Finale noch zwischen dem FV Bad Honnef und dem TuS 05 Oberpleis ausgetragen. Honnef gewann damals. Der HFV stand auch im letzten Jahr im Finale. Gegen den FV Hennef 05 unterlag das Team und musste sich mit Platz 2 begnügen. In diesem Jahr war jedoch für die Teams aus dem Siebengebirge nichts zu holen. Gleich in der ersten Runde schieden die Sportfreunde Aegidienberg aus. Sie unterlagen dem SV Eitorf mit 4:5. Derweil gewann der TuS 05 Oberpleis gegen Rott mit 5:0 und Bad Honnef schlug St. Augustin sogar mit 8:0. In der zweiten Runde war Oberpleis zu Gast beim Bröltaler SC. Die Gäste gewannen 3:1. Bad Honnef hatte den 1. FC Spich zu Gast. Durch eine 2:4-Niederlage kam das Aus für die Honnefer. Der TuS Eudenbach, der in der 1. Runde spielfrei hatte empfing in der 2. Runde den VfR Hangelar. Aber auch hier war durch die 1:7-Niederlage des Teams aus dem Oberhau bereits Endstation. Der einzig verbliebene Siebengebirgsverein, der TuS 05 Oberpleis, empfing in der 3. Runde des Pokals das Team aus Hennef. Die Gäste, die in der letzten Saison Platz 1 der Mittelrheinliga belegten, bedeuteten für den Landesligisten TuS 05 Oberpleis einen durchaus schweren Gegner. Doch der Gastgeber legte seinen Respekt vor den Gästen schnell ab und bot dem Mittelrheinligisten durchaus Paroli. Auch wenn die Hennefer das Spiel dominierten, Tore ließ der TuS 05 nicht zu.



Abbildung zeigt Sonderausstattung

Das neue Audi Zentrum Bonn
Eröffnung im Oktober 2023.

Sommeraktion bei Fleischhauer

Top Finanzierungsangebote¹ unserer Allroundtalente
nur bis zum 30.09.2023 sichern.

Unser Privatkunden Finanzierungsangebot¹:
z.B. Audi A3 Sportback 30 TFSI 81 kW (110 PS) Schaltgetriebe

Kraftstoffverbrauch (WLTP) kombiniert:
5,5 l/100 km, innerstädtisch (langsam):
6,9 l/100 km, stadtrand (mittel): 5,4 l/100 km,
Landstraße (schnell): 4,8 l/100 km,
Autobahn (sehr schnell): 5,7 l/100 km, CO₂-
Emissionen (WLTP) kombiniert 125 g/km.

Lackierung: Brillantschwarz

Ausstattung: Audi connect Navigation & Infotainment on Demand, Audi connect Notruf & Service mit Audi connect Remote & Control, Audi pre sense front, Außenspiegel elektrisch einstell- und beheizbar, Bluetooth-Schnittstelle, Digitaler Radioempfang, Digitales Kombiinstrument, Klimaanlage, Lederlenkrad 3-Speichen mit Multifunktion, u.v.m.

unser Fahrzeugpreis:	€ 29.200,-
Inkl. Neuwagenabholung	€ 795,-
Anzahlung:	€ 999,-
Nettodarlehensbetrag:	€ 22.564,37
Sollzinssatz (gebunden) p.a.:	5,83%
Effektiver Jahreszins:	5,99%
Vertragslaufzeit:	48 Monate
jährl. Fahrleistung:	10.000 km
Schlussrate:	€ 15.300,79
48 mtl. Finanzierungsraten à	€ 249,-
Gesamtbetrag:	€ 27.003,79

mtl. Finanzierungsrate¹:

€ 249,-

Unser Privatkunden Finanzierungsangebot¹:
z.B. Audi Q2 30 TDI 85kW (116 PS) Schaltgetriebe

Kraftstoffverbrauch (WLTP) kombiniert:
4,8 l/100 km, innerstädtisch (langsam):
6,2 l/100 km, Stadtrand (mittel): 4,5 l/100 km,
Landstraße (schnell): 4,1 l/100 km,
Autobahn (sehr schnell): 5,0 l/100 km, CO₂-
Emissionen (WLTP) kombiniert 125 g/km.

Lackierung: Brillantschwarz

Ausstattung: Audi connect Notruf & Service, Audi connect Remote & Control (für MMI Radio plus), Audi pre sense front, Außenspiegel elektrisch einstell- und beheizbar, Bluetooth-Schnittstelle, Digitaler Radioempfang, Einparkhilfe hinten, Klimaanlage, LED-Scheinwerfer, Lederlenkrad 3-Speichen mit Multifunktion plus, MMI Radio plus, u.v.m.

unser Fahrzeugpreis:	€ 31.550,-
Inkl. Neuwagenabholung	€ 875,-
Anzahlung:	€ 1.500,-
Nettodarlehensbetrag:	€ 24.467,25
Sollzinssatz (gebunden) p.a.:	5,83%
Effektiver Jahreszins:	5,99%
Vertragslaufzeit:	48 Monate
jährl. Fahrleistung:	10.000 km
Schlussrate:	€ 15.585,-
48 mtl. Finanzierungsraten à	€ 289,-
Gesamtbetrag:	€ 29.168,47

mtl. Finanzierungsrate¹:

€ 289,-

¹ Ein Angebot der Audi Bank, Zweigniederlassung der Volkswagen Bank GmbH, Gifhorn Straße 57, 38112 Braunschweig. Bonität vorausgesetzt. Angebot gilt nur solange der Vorrat reicht. Änderungen, Aktionsende und Fehler vorbehalten. Näheres unter www.audi.de. Es gelten die Merkmale des deutschen Marktes.

Autohaus Jacob Fleischhauer GmbH & Co. KG

Bornheimer Straße 206-220, 53119 Bonn
Tel.: 02 28/72 64-9 81
verkauf-bonn@fleischhauer.com
www.fleischhauer-bonn.audi



FLEISCHHAUER
Unternehmensgruppe

So ging es mit einem 0:0 in die Halbzeitpause. Auch in den zweiten 45. Minuten setzte sich das Geschehen aus der ersten

Halbzeit fort. Es schien sich eine Verlängerung anzubahnen, hätte der Hennefer Kapitän Burak Mus nicht in der 85. Minute den

Ball auf den Fuß bekommen und mit seinem ersten Saisontor die 1:0-Führung erzielt. Es war ein spannendes Spiel, in dem der

TuS 05 gezeigt hatte, dass er für die anstehende Meisterschaft in der Landesliga bestens aufgestellt ist.

Abschlusstraining mit Lara Wevelsiep

Die Sportliche Leiterin von TRI POWER zieht nach Süddeutschland



Lara Wevelsiep (vordere Reihe, 3. von links) nach dem TRI POWER Lauftraining

Seit 2008 ist Lara Wevelsiep aus Hennef Mitglied der Triathlonabteilung des Hennefer TV, die zusammen mit der Triathlonabteilung der Sportfreunde Aegidienberg die SG TRI POWER Rhein-Sieg bildet. Schon zuvor war sie über Jahre erfolgreich aktiv in der Schwimmabteilung des HTV. Bei Triathlonwettkämpfen kam sie

aufgrund ihrer Schwimmstärke meist als erste des gesamten Feldes aus dem Wasser.

Schon früh begann Lara auch ehrenamtlich als Übungsleiterin zu fungieren: Zunächst in der Schwimmabteilung des HTV und später nach Erlangung des Trainerscheines im Rahmen ihres (Sport-) Lehrerstudiums v.a. bei

den Triathleten. In den letzten Jahren war sie Sportliche Leiterin der Abteilungen. Diese Position stellt in der Vereinsarbeit erfahrungsgemäß die größte Herausforderung dar und wurde neben ihrer Lehrertätigkeit hervorragend bewältigt. Unter ihrer Leitung gelangte u.a. die Jugendmannschaft zu neuer Grö-

ße und Stärke.

Nach den Sommerferien tritt sie in Augsburg eine neue Lehrerstelle an. Sie wird kein Vakuum hinterlassen, für ausreichend Trainernachwuchs hat sie bereits gesorgt. Am Wochenende werden wir Lara beim Siegburger Triathlon einmal mehr als Aktive erleben. (bf)

Im Derby konnte sich der A-Ligist durchsetzen

Die Sportfreunde Aegidienberg gewinnen in einem Freundschaftsspiel gegen den TuS Eudenbach mit 4:2

(bk) Aegidienberg. Bei den Jugendmannschaften kooperieren die beiden Vereine und stellen gemeinsame Mannschaften auf. Im Seniorenbereich spielen beide Vereine mit eigenen Teams. Am vergangenen Sonntag kam es im Rahmen der Meisterschaftsvorbereitung zu einem Derby. Das Kreis-

liga B-Team des TuS Eudenbach war zu Gast bei der Herren I der Sportfreunde Aegidienberg, die erneut in der Kreisliga A antreten werden. Somit fand sich der Gastgeber in der Favoritenrolle wieder. Doch die Gäste aus Eudenbach fanden besser ins Spiel und konnten in der 17. Minute in Führung

gehen. Das Tor ging auf das Konto von Alexander Bongarth. Doch dann trumpten die Sportfreunde auf. In der 26. Minute erzielte Max Mockenhaupt den Ausgleich. Den Führungstreffer zum 2:1 hatte Jukian Kloft in der 29. Minute auf dem Fuß. Auf 3:1 erhöhte Tobias Krewinkel in der 43. Minute. Bei



Im Strafraum des TuS Eudenbach ging es oftmals recht hektisch zu



Auch wenn die Gäste das gegnerische Tor stets im Auge hatten, nach 90 Minuten mussten sie sich mit 4:2 geschlagen geben



Das Kreisliga A-Team aus Aegidienberg in blau hatte in der ersten Halbzeit die größeren Spielanteile

diesem Spielstand ging es in die Halbzeitpause. Zu Beginn der zweiten 45. Minute waren die Gäste erfolgreich. Niklas Meurer verwandelte einen Foulelfmeter und sorgte mit dem Anschlusstreffer zum 2:3 nochmals für Spannung. Diese hielt bis zur 90. Minute an. Alexander Schülgen besiegelte mit seinem Treffer zum 4:2 den Sieg der Sportfreunde. Für Aegidienberg war dies der letzte Test im Vorfeld der Meisterschaft. Diese beginnt für die Sportfreunde am 13. August auswärts gegen den 1. FC Spich II. Das erste Heimspiel findet am Donnerstag, 17. August, gegen den TuS 07 Oberlar statt. Anstoß ist um 19.30 Uhr. Für den TuS Eudenbach steht noch ein Freundschaftsspiel auswärts gegen den SV Allner-Bödingen auf dem Programm. Hier beginnt die Meisterschaft ebenfalls am 13. August mit einem Auswärtsspiel beim TuS Herchen. Spannend wird es dann am 20. August. Im ersten Heimspiel ist der Aufsteiger Olypias Eitorf zu Gast in der Jean-Dohle-Anlage. Im letzten Spiel der vergangenen Meisterschaft in der Kreisliga C unterlagen die Eudenbacher den Eitorfer mit 2:7 und rutschten damit auf den zweiten Tabellenplatz. Jetzt hat das Team die Möglichkeit, sich für diese Niederlage zu revanchieren.



Abbildung zeigt Sonderausstattung



Das neue Audi Zentrum Bonn
Eröffnung im Oktober 2023.

Gewerbewochen bei Fleischhauer

Top Businessangebote¹ unserer Allroundtalente nur bis zum 30.09.2023 sichern.

Unser Geschäftskunden Leasingangebot¹:
z.B. Audi Q5 40 TFSI quattro 150 kW
(204 PS) S tronic

Kraftstoffverbrauch (WLTP) kombiniert:
7,7 l/100 km, innerstädtisch (langsam):
10,1 l/100 km, stadtrand (mittel): 7,9 l/100
km, Landstraße (schnell): 6,7 l/100 km,
Autobahn (sehr schnell): 7,6 l/100 km, CO₂-
Emissionen (WLTP) kombiniert 175 g/km.

Ausstattung: Audi connect Notruf & Service
mit Audi connect Remote & Control, Einpark-
hilfe plus, Audi drive select, Audi pre sense
city, Gepäckraumklappe elektrisch öffnend
und schließend, LED-Scheinwerfer, Klima-
automatik, Geschwindigkeitsregelanlage mit
Geschwindigkeitsbegrenzer, u.v.m.

Mtl.	Leistung:	150 kW (204 PS)
Leasingrate ¹ :	Sonderzahlung:	€ 0,-
€ 389,-	Jährl. Fahrleistung:	10.000 km
	Vertragslaufzeit:	48 Monate

Unser Geschäftskunden Leasingangebot¹:
z.B. Audi A6 Avant 35 TDI 120 kW (163 PS)
S tronic

Kraftstoffverbrauch (WLTP) kombiniert:
5,4 l/100 km, innerstädtisch (langsam):
7,0 l/100 km, stadtrand (mittel): 5,4 l/100
km, Landstraße (schnell): 4,6 l/100 km,
Autobahn (sehr schnell): 5,6 l/100 km, CO₂-
Emissionen (WLTP) kombiniert 142 g/km.

Ausstattung: Audi connect Notruf & Service
mit Audi connect Remote & Control, Audi
connect Navigation & Infotainment, Gepäck-
raumklappe, elek. öffnend und schließend,
Geschwindigkeitsregelanlage, Audi music
interface, Kamerabasierte Verkehrszeichen-
erkennung, Audi virtual cockpit plus, Spurver-
lassenswarnung, u.v.m.

Mtl.	Leistung:	120 kW (163 PS)
Leasingrate ¹ :	Sonderzahlung:	€ 0,-
€ 469,-	Jährl. Fahrleistung:	10.000 km
	Vertragslaufzeit:	48 Monate

¹ Ein Angebot der Audi Leasing, Zweigniederlassung der Volkswagen Leasing GmbH, Gifhorn
Straße 57, 38112 Braunschweig. Bonität vorausgesetzt. Weitere Informationen erhalten Sie unter
www.audi.de. Das Angebot gilt nur für Kunden, die zum Zeitpunkt der Bestellung als Gewerbetrei-
bender inkl. Handelsvertreter und Handelsmakler nach § 84 HGB bzw. § 93 HGB (ohne gültigen
Konzern-Großkundenvertrag bzw. die in keinem gültigen Großkundenvertrag bestellberechtigt
sind), angestellte Steuerberater, angestellte Wirtschaftsprüfer und angestellte Rechtsanwälte,
eingetragene Vereine, Verbände und Stiftungen (ohne deren Mitglieder und Organe), selbstständiger
Freiberufler, selbstständiger Land- und Forstwirt oder Genossenschaften aktiv sind. Alle Preise
zzgl. MwSt und zzgl. Überführungskosten in Höhe von 714,29 €. Näheres unter www.audi.de. Es gelten die Merkmale des deutschen Marktes.

Autohaus Jacob Fleischhauer GmbH & Co. KG

Bornheimer Straße 206-220, 53119 Bonn
Tel.: 0228/7264-981
verkauf-bonn@fleischhauer.com
www.fleischhauer-bonn.audi



FLEISCHHAUER
Unternehmensgruppe

Reserve des TuS Eudenbach noch mit Schwächen

Im Duell der Kreisliga C-Teams unterliegt der TuS Eudenbach den Gästen, KSC Croatia Eitorf, deutlich mit 1:7



Wenn der Gastgeber aus Eudenbach vor dem gegnerischen Tor auftauchte fehlte oftmals die Präzision im Abschluss

Eitorf ab. Fehlende Spielpraxis sorgte bei den Eudenbachern für Abstimmungsschwächen, die die Gäste für sich nutzten. So kassierte der Gastgeber bereits in der ersten Halbzeit 3 Tore, ohne selber erfolgreich abschließen zu können. Auch in den zweiten 45. Minuten dominierten die Gäste. Es gibt noch einiges zu tun. Dies muss jedoch in den Trainingseinheiten geschehen, da kein weiteres Vorbereitungsspiel geplant ist. Die Meisterschaftsspiele in der Kreisklasse C beginnen für die TuS-Reserve am 13. August. Dann geht es auswärts zum TuS Herchen II. Das erste Heimspiel in der Jean-Dohle-Anlage findet am 20. August statt. Zu Gast ist der FC Gencierbirgili Eitorf. Anstoß ist um 13 Uhr.

Reparatur-Schnelldienst
02242 - 3033

Decker Glasbau GmbH

Löhestr. 20 • 53773 Hennef • www.ifa-decker.de
info@ifa-decker.de • 02242-3033

Preiswerte Ganzglas-Duschabtrennungen

Wir fertigen jede Wunschkusche individuell auf Maß und aus Sicherheitsglas.
Kurze Lieferzeiten!

Neu! und vieles mehr auf www.decker-glasbau.de Neu!

02242 - 3033

(bk) Eudenbach. Nach dem die Herren I des TuS Eudenbach in der kommenden Saison in der Kreisliga B antritt hat der Verein eine zweite Mannschaft gemeldet, die in der Kreisliga C spielen wird. In ihrem ersten Spiel musste die TuS-Reserve eine herbe Niederlage hinnehmen. Einem Ehrentreffer standen sieben Gegentore gegenüber. Bereits in den ersten 45. Minuten zeichnete sich die Überlegenheit der Gäste aus



Auch die Verstärkung aus der Jugend konnte die hohe Niederlage nicht verhindern



Spielpraxis muss die TuS-Reserve mit Beginn der Meisterschaftsspiele sammeln

Ein Leader für die jungen Dragons

Vom letztjährigen ProA-Ligisten wiha Panthers Schwenningen wechselt Flügelspieler Badu Buck an den Bad Honnefer Menzenberg und bringt die Erfahrung aus 79 Partien im nationalen Unterhaus mit ins Rheinland

(bk) Bad Honnef. Geboren und aufgewachsen in Berlin durchlief der heute 24-jährige Badu Isaiah Melbourne Buck, so sein vollständiger Name, zunächst die Basketball-Schule des DBV Charlottenburg, ehe er in das Leistungsprogramm von Basketball-Powerhouse Alba Berlin wechselte. Dort avancierte der athletische Flügelspieler schnell zu einem Talent von nationalem Ruf und nahm als Leistungsträger des DBB-Teams an der U18-Europameisterschaft teil. Mit der Aussicht auf mehr Spielzeit und die Chance sich im Training der BBL-Mannschaft für erste Minuten in der deutschen

Beletage zu empfehlen, zog es Badu Buck schließlich im Sommer 2018 nach Franken, wo er sich den heutigen Würzburg Baskets anschloss. Als Fixpunkt in der Würzburger Zweitvertretung hinterließ der Neu-Drache auf Anhieb mächtig Eindruck auf dem Parkett der BARMER 2. Basketball Bundesliga und beendete die Saison mit 13,2 Punkten und 3,3 Assists pro Partie. Parallel konnte er zwei Einsätze in der easyCredit BBL verbuchen. Unterbrochen wurde seine starke Premiere am Traditions-Standort jedoch von einer hartnäckigen Verletzung, die ihn letztlich die komplette Saison

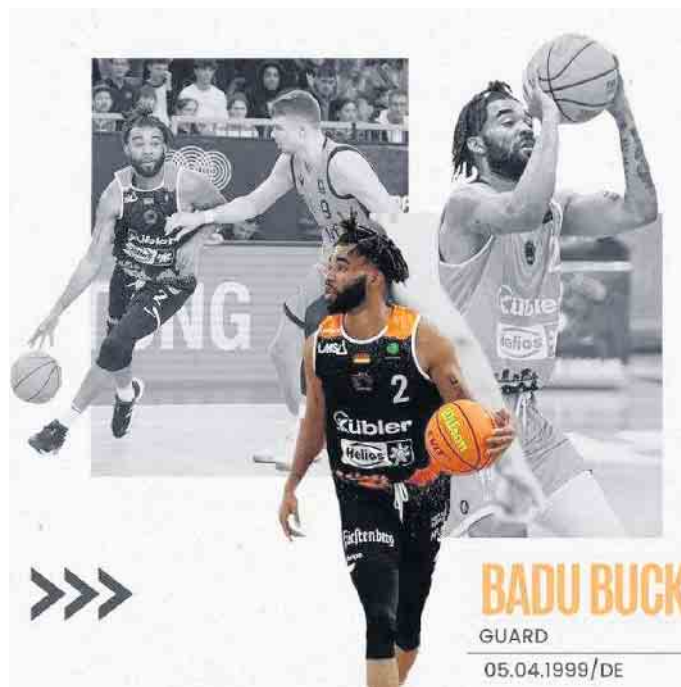

Flügelspieler Badu Buck spielt in der kommenden Basketball-Saison am Menzenberg (Foto: Dragons)

GROSSER E-Bike Werksverkauf! NUR am 18. + 19. August 2023!

Hochwertige Elektro-Fahrräder zu günstigen Werks-Preisen!

JUBILÄUMSWOCHE

WIR FEIERN MIT EUCH! 14.08.-19.08.2023

MONTAG 14.08.

- Auf alle Gartenmöbel und Sonnenschirme *20% Rabatt

DIENSTAG 15.08.

- Auf alle Fliesen *20% Rabatt

MITTWOCH 16.08.

- Maschinentag: Auf alle Maschinen *20% Rabatt

DONNERSTAG 17.08.

- Tütentag: Alles was in den Beutel passt *20% Rabatt

FREITAG 18.08. & SAMSTAG 19.08.

- Industrietage mit tollen Aktionen für GROSS und KLEIN

*Nur auf Lagerware! Solange der Vorrat reicht! Gilt nicht für Aktionsware!

Baustoffe Werner Klein GmbH

In der Brückenwiese 9-13
53639 Königswinter-Oberpleis

Telefon: 0 22 44 / 92 10 - 0
Telefax: 0 22 44 / 92 10 - 52
info@baustoffe-klein.de
www.baustoffe-klein.de

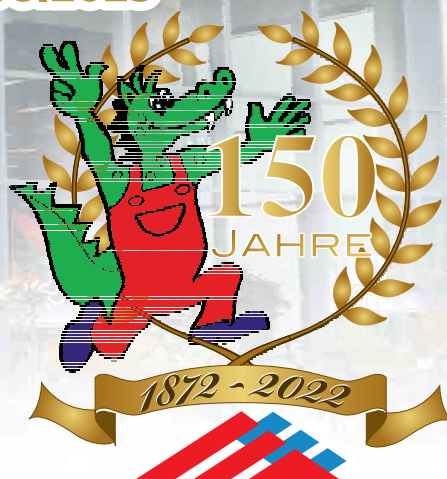

KLEIN
BAUSTOFFE
Baumarkt Brennstoffe
FUTTERMARKT

2019/20 außer Gefecht setzen sollte. Mit den Uni Baskets Paderborn setzte ein renommierter ProA-Ligist auf das Talent des Basketballers aus der Hauptstadt und verpflichteten Badu Buck im Oktober 2020 für das ProA-Ensemble aus Westfalen. Mit allabendlichen 4,9 Punkten und 2,1 Rebounds empfahl sich der ehemalige U-Nationalspieler für ein weiteres Vertragsjahr und legte als Mannschaftskapitän abermals 4,9 Punkte pro Partie auf. Mit der Aussicht auf eine größere Rolle und dem erfolgreichen Comeback im Profibasketball folgte der Wechsel gen Schwarzwald, wo er sich den wiha Panthers Schwenningen anschloss. In einer teils chaotischen

Saison mit Insolvenzantrag und sportlichem Abstieg war Badu Buck als Kapitän eine der Konstanten und legte mit 8,0 Punkten und 3,4 Assists seine bislang stärkste ProA-Spielzeit aufs Parkett. Mit seinen offensiven und defensiven Qualitäten will Badu Buck nun einer der Fixpunkte im neuen Dragons-Team werden und sich im Drachen-Jersey als absoluter Leistungsträger in der ProB beweisen. „Mit Badu ist uns eine absolute Top-Verpflichtung gelungen. Er war in den vergangenen Jahren in der ProA aktiv und hatte bei seinen Teams jeweils eine wichtige Rolle inne und war sowohl in Paderborn als auch in Schwenningen Kapitän“, so Ste-

phan Blode, Headcoach der Dragons, „Er hat in den vergangenen Spielzeiten jeweils viel Verantwortung getragen und ihn jetzt als Führungsspieler und Leistungsträger für unser Programm gewinnen zu können ist ein sehr gutes Zeichen. Er passt mit seinem Profil als flexibel einsetzbarer Spieler genau in unsere Planungen für die kommende Saison und wird mit seinen menschlichen und sportlichen Fähigkeiten eine Führungsrolle in unserem Team übernehmen.“ Badu Buck bedankt sich bei den Dragons, dass er die Möglichkeit bekommt seine weitere Entwicklung nun am Menzenberg weiter fortsetzen kann: „Ich möchte Verantwor-

tung übernehmen und als Leader auf und neben dem Feld Verantwortung übernehmen und gemeinsam mit dem Team eine erfolgreiche Saison spielen. Mein Ziel ist es mit meinen Fähigkeiten meine Mitspieler besser zu machen. Die Gespräche mit Stephan in Berlin waren sehr vertrauensvoll und positiv und ich bin davon überzeugt, dass er für mich und das Team der richtige Trainer ist, um das nächste Level zu erreichen.“ Der aktuelle Kader der Dragons Rhöndorf: Kelvin Omojola, Antonio Pilipovic, Marko Rosic, Janne Müller, Avery Sullivan, Jakobs Beck, Leon Bulic, Matej Silic und Badu Buck.

REGIONALES

Energie-Dialog im Rhein-Sieg-Kreis

Energieagentur Rhein-Sieg und Verbraucherzentrale NRW laden die Bürger/-innen im Rhein-Sieg-Kreis ein, mit ihnen in den Dialog zu treten. Insgesamt sind in der zweiten Jahreshälfte sieben Vortragsveranstaltungen im Kreisgebiet geplant - Start ist am 22. August in Hennef. Im Fokus stehen das klimafreundliche Heizen, Photovoltaik und Stecker-PV sowie die energetische

Gebäudesanierung. Ob man will oder nicht, irgendwann muss man sich mit der Zukunft seiner Immobilie beschäftigen. Typische Fragen, die dann auftauchen, sind: Alle reden über die Wärmepumpe - passt sie überhaupt zu meinem Haus? Eigent sich mein Dach für eine Solaranlage - und was passiert mit dem erzeugten Solarstrom? Das ganze Haus dämmen?! - oder gibt es auch Einzelmaßnahmen? Was macht bei den Fenstern Sinn - Doppel- oder Dreifachverglasung? Und wie sieht es überhaupt mit einer Förderung aus?

„Die letzten Wochen und Monate haben uns deutlich gezeigt, welche Themen Immobilienbesitzerinnen und -besitzer beschäftigen“, berichtet Geschäftsführer Thorsten Schmidt aus dem Alltag der Energieagentur Rhein-Sieg. „Die Klassiker sind - wie könnte es aktuell anders sein - Heizungstausch und Photovoltaik.“

„Wir empfehlen hier erst einmal eine anbieterneutrale Beratung“, ergänzt Philipp Stauß, Energieberater der Verbraucherzentrale NRW für den Rhein-Sieg-Kreis. „Die verschafft zunächst einen guten Überblick über die Möglichkeiten und bereitet einen gut für weitere Gespräche mit Handwerksbetrieben vor.“

Auf die aktuell hohe Nachfrage

zur Energieberatung hat die Verbraucherzentrale NRW mit einem breiten Online-Angebot reagiert. Doch nachdem nicht jeder Bürger die Möglichkeit oder das Interesse an Online-Seminaren hat, möchten die Energieagentur Rhein-Sieg und die Verbraucherzentrale NRW mit den Bürgern vor Ort in den Dialog treten. „Daher unsere herzliche Einladung an die Bürgerinnen und Bürger, die Veranstaltungen zu besuchen und sich entsprechend zu informieren.“

Der Auftakt der Energie-Dialog-Veranstaltungsreihe ist am **22. August in der Hennefer Meys Fa-**

brik. Um 18 Uhr findet der Vortrag **Photovoltaik - vom Steckersolargerät bis zur großen Dachanlage** statt. Es referieren Energieexperten der Verbraucherzentrale NRW. Im Anschluss besteht die Möglichkeit, Fragen an den Referenten zu stellen. Aufgrund von begrenzter Platzkapazitäten wird um vorherige Anmeldung bis zum 18. August unter info@energieagentur-rsk.de gebeten. Die Veranstaltung ist kostenfrei.

Alle Infos zu den einzelnen Terminen der Veranstaltungs-Reihe finden Interessierte unter www.energieagentur-rsk.de.



O P E L
...und freie
Werkstatt, aller Marken

Kompetent!
Ehrlich!
Familiär!

AHH
AUTO-HAUS HENNEF

Frankfurter Strasse 135
53773 Hennef
Tel.: 02242-92150
www.ahh-haus.de



Stadtradeln - Der Rhein-Sieg-Kreis ist wieder dabei

Rhein-Sieg-Kreis (an). Mit Radfahren kann Klimaschutz auch Spaß machen: Um noch mehr Menschen für das Fahrradfahren zu begeistern, treten alle 19 Städte und Gemeinden des Rhein-Sieg-Kreises sowie die Stadt Bonn auch in diesem Jahr wieder bei der Aktion Stadtradeln an. In der Zeit von Sonntag, 3. September, bis Samstag, 23. September, können alle, die im Rhein-Sieg-Kreis leben, arbeiten, einem Verein angehören, studieren oder zur Schule gehen, mitmachen und möglichst viele Radkilometer sammeln. Am 23. September findet ab 11 Uhr eine zentrale Veranstaltung zum Abschluss der Aktion Stadtradeln auf dem Münsterplatz in Bonn statt, zu der der ADFC Sternfahrten anbietet. Landrat Schuster: „Jetzt anmelden!“ Wie in den Vorjahren werden wieder

die aktivsten Radlerinnen und Radler prämiert. Zusätzlich gibt es eine Verlosung, bei der man kleinere Preise gewinnen kann. Landrat Sebastian Schuster hofft auch in diesem Jahr auf eine rege Teilnahme aller Interessierten beim Stadtradeln, um gemeinsam ein Zeichen für den Klimaschutz und den Radverkehr im Rhein-Sieg-Kreis zu setzen: „Radfahren ist eine der einfachsten Möglichkeiten, schädliche Treibhausgase zu vermeiden“, sagt der Landrat. „Zudem hat Radfahren weitere positive Effekte. Es entschleunigt den Alltag und fördert die Gesundheit. Ich freue mich ganz besonders, dass wieder alle kreisangehörigen Kommunen mitmachen. So können wir ermitteln, wo die fahrradaktivsten Menschen im Rhein-Sieg-Kreis leben.“ Das Klima-Bündnis, ein Netzwerk europäischer Kommunen in Part-

nerschaft mit indigenen Völkern, lädt auch alle Mitglieder der Kommunalparlamente ein, als Vorbild für den Klimaschutz in die Pedale zu treten und sich für eine verstärkte Radverkehrsförderung einzusetzen. Für Ratsmitglieder der Kommunen wird es eine gesonderte Wertung geben. 2022 hatten die Teilnehmerinnen und Teilnehmer neue Rekorde für den Rhein-Sieg-Kreis aufgestellt: 7.839 Menschen „erradelten“ rund 1.027.566 Kilometer und vermieden so rund 158 Tonnen klimaschädliches CO2. Im Rhein-Sieg-Kreis wurde 2022 am meisten in Bornheim geradelt, gefolgt von Siegburg und Sankt Augustin. Etwa ein Fünftel der klimaschädlichen Kohlendioxid-Emissionen in Deutschland entstehen im Straßenverkehr. Ein Viertel davon wiederum verursacht der Innerortsverkehr. Wenn

circa 30 Prozent der Kurzstrecken bis sechs Kilometer in den Innenstädten mit dem Fahrrad statt mit dem Auto gefahren würden, ließen sich etwa 7,5 Millionen Tonnen CO2 vermeiden.

So machen Sie mit
Jede und Jeder kann ein Stadtradeln-Team gründen oder einem Team beitreten, um an dem Wettbewerb teilzunehmen. Dabei sollten die Radelnden so oft wie möglich beruflich, in der Freizeit oder im Urlaub das Fahrrad nutzen. Anmelden können sich Interessierte schon jetzt unter stadtradeln.de/rhein-sieg-kreis beziehungsweise einer dort genannten kreisangehörigen Kommune. Am einfachsten ist die Teilnahme, indem man die Stadtradeln-App aus einem App-Store herunterlädt. Mit der App können die geradelten Kilometer auch automatisch erfasst werden.

Anzeige

Über die Vorteile eines regionalen Immobilienmaklers

Wer seine Immobilie vermieten oder verkaufen möchte, fragt sich, ob ein Makler nötig ist. Warum nicht in Eigenregie vermarkten? Was sollte ein Makler anders machen? Und warum kennt ein regionaler Makler die Bedürfnisse am besten? Simone Pohlscheid und Ricardo Gorny, Geschäftsstellenleiter des VON POLL IMMOBILIEN Shops Bonn kennen sich in Bonn und dem Rhein-Sieg-Kreis bestens aus und sind Immobilienmakler aus Leidenschaft. Sie wissen: „Viele unterschätzen den Arbeitsaufwand. Wir begut-

achten das Grundstück und das Gebäude, analysieren den Markt, machen uns Gedanken über den Verkaufspreis und haben bereits Kaufinteressenten in unserer Datenbank, die sich für Objekte vormerken ließen.“ Ihr serviceorientiertes Team nimmt dem Verkäufer viele zeitaufwändige Termine und Recherchen ab: Von der Erstellung des Exposés über die Bündelung von Besichtigungsterminen bis hin zur Bonitätsprüfung und der Beschaffung notwendiger Unterlagen. Dieser Aufwand wird immer durch die eigene Fachkompetenz, per-

sönliche Marktkennntnis und eine fundierte Einschätzung der Standortentwicklung ergänzt. Auch das regionale Markt-Know-how spielt eine zentrale Rolle. „Jede Region hat ihre Spezifika. Wir kennen die aktuellen Trends auf dem Immobilienmarkt in Bonn und im Rhein-Sieg-Kreis und können daher gut einschätzen, welche Objekte gefragt sind“, so Pohlscheid und Gorny. Zudem kennen sie viele Kunden und deren individuelle Vorstellungen persönlich. Jeden Tag überzeugen die Experten ihre Kunden mit ausgezeich-

neter Beratung und effektiven Vermarktungskonzepten. Ihr Anspruch: stets die besten Leistungen in der Immobilienvermittlung zu erbringen. Dabei begegnen sie allen Kunden mit Wertschätzung, Diskretion und Respekt. Die VON POLL IMMOBILIEN Experten in Bonn und im Rhein-Sieg-Kreis erreichen Sie unter der Telefonnummer 0228-620 40 854 beziehungsweise www.von-poll.com/bonn oder Sie besuchen direkt den Shop in der Clemens-August-Straße 6, 53115 Bonn.





Ihre Immobilien-spezialisten in Bonn und Umgebung.

Clemens-August-Straße 6 | 53115 Bonn
T.: 0228 - 62 04 08 54
bonn@von-poll.com

www.von-poll.com/bonn

Über Mannheim und Rostock nach Jerusalem

LAZ Rhein-Sieg Talent Eliah Rieck für die U20 EM in Jerusalem nominiert!



Eliah Rieck auf dem Weg zu Bronze und der Junioren EM

Rostock erlebte ein wahres Leichtathletik-Spektakel, als die besten jugendlichen Athleten



Burak Gürbüz hat bei seiner ersten DM allen Grund zu strahlen

Deutschlands bei den Deutschen Meisterschaften U18/U20 aufeinandertrafen. Trotz des anhaltenden starken Regens und des Windes zeigten die jungen Sportler beeindruckende Leistungen. Sprinter Luis Gonzalez-Diaz konnte pünktlich zur DM in Rostock über 100 Meter seine beste Leistung der Saison abrufen. Mit 10,90 Sekunden landete er insgesamt auf Platz zehn und verpasste den Endlauf nur sehr knapp. Über 200 Meter lief Luis bei noch stärkerem Regen nach 22,36 Sekunden über die Ziellinie, was insgesamt Platz 14 bedeutete. Senkrechtstarter und 400-Meter-Spezialist Burak Gürbüz war bereits am Freitag im Rahmen seines ersten DM-Wettkampfs überhaupt an den Start gegangen. Er ging auf den ersten



Noch nie so stark wie in Rostock Celine Schneider

200 Metern sehr mutig an und musste dem hohen Tempo etwas Tribut zollen. Mit 51,31 Sekunden verfehlte aber auch Burak seine persönliche Bestzeit nur äußerst knapp (51,29 Sekunden). Das Resultat: 12. Platz in Deutschland in der U18. Eine tolle Leistung vor dem Hintergrund, dass Burak erst seit ca. 5 Monaten in der Leichtathletik trainiert. In dem langsameren der beiden Vorläufe über 1500 Meter erkämpfte sich Celine Schneider in der weiblichen U20 von Beginn an, mutig gelaufen, eine neue Bestzeit von 4:39,85 Minuten. Damit verbes-

serte sie die bisherige um ganze 5 Sekunden und scheiterte mit einer Sekunde als 13. nur ganz knapp am Finaleinzug. In einem taktisch klugen Rennen über 3000 Meter positionierte sich Eliah Rieck an der Spitze der Führungsgruppe und musste eingangs der letzten 500 Meter einige Remppler einstecken. Trotzdem kämpfte er sich an das Führungstrio wieder heran und konnte mit einer Zeit von 8:21,67 Minuten nicht nur dicht an seine Bestzeit heran laufen, sondern zugleich die Bronze Medaille erringen und das Ticket für die U20 EM in Jerusalem sichern.

Garten und Landschaftsbau
YILDIZ

- Abbrucharbeiten ■ Erdarbeiten
- Kanalarbeiten ■ Isolierung
- Bepflasterung ■ Terrassen
- Einfahrten ■ Kellertrockenlegung
- Reparaturen aller Art

yildiz-gartengestaltung@t-online.de

Sichern Sie sich jetzt unsere Sommerangebote!

**Auf der Mirz 2 a
53757 St. Augustin
0 22 41 97 66 95**

**Fax: 0 22 41 - 9 38 38 65
Mobil: 0171 - 4 95 02 50**

Best of Soul and Gospel by LIVINGGOSPEL

BLACK
MUSIC
NIGHT



Michael Aidoo



Sonja LaVoice



Renis Mendoza



Amo Amoako



Jonivon Freitas



Naomi Wien

Beginn 19 Uhr / Einlass 18 Uhr

1.11.2023

STADTHALLE TROISDORF

Tickets: Kat.1: 27 € / Kat.2: 24 € / Kat. 3: 19 €
zzgl. Gebühren

WWW.BONNTICKET.DE
TICKETHOTLINE
0228 - 50 20 10



WWW.KOELNTICKET.DE
TICKETHOTLINE
0221 - 28 01



WWW.EVENTIM.DE
TICKETHOTLINE
01806 - 57 00 70



und an allen Vorverkaufsstellen · www.livingospel.de

Wanderfreunde Rhein-Sieg, Troisdorf

Tageswanderungen 10. bis 13. August

Donnerstag, 10. August: Liewerfrauenweg - Bergischer Streifzug 25 - Runde ab Solingen-Grünwald (B, ca. 200 Hm) 16 Kilometer, Wanderführer Jürgen Muhr, Tel. 0177 6028383 oder 02241 313798, Abfahrt um 9.28 Uhr mit dem Zug vom Bf. Troisdorf (über Köln-Deutz)

Samstag, 12. August : Von Betzdorf nach Daaden (C, ca. 480 Hm) 17 Kilometer, Wanderführerin Nicole Wichmann, Tel. 02241 9744764, Abfahrt um 8.41 Uhr mit dem Zug vom Bf. Troisdorf (über Siegburg)

Samstag, 12. August: Von Ründeroth nach Engelskirchen über Metabolon, Lindlar (B/C, 550Hm) 20 Kilometer, Wanderführer Jürgen Arndt, Tel. 02242 867913 oder

01578 5537269, Abfahrt um 8.32 Uhr mit dem Zug vom Bf. Troisdorf (über Frankfurter Str.)

Sonntag, 13. August: Von Eulental (Camping Paul) ins Naafbachtal (A/B). Anmeldung bitte bis zum 12. August. 10 Kilometer, Wanderführerin Rosi Seul, Tel. 0228 453259 oder 0178 9776898, Abfahrt um 9.30 Uhr mit dem Auto vom Bahnhof Troisdorf (am Parkhaus)

Sonntag, 13. August: Von Morsbach nach Schladern (B/C, ca. 400 Hm) 20 Kilometer, Wanderführer Jochen Friederich, Tel. 0160 90550883 oder 02241 318646, Abfahrt um 7.41 Uhr mit dem Zug vom Bf. Troisdorf (über Siegburg Hennef)

Treffpunkt 15 Min vor Abfahrt am Bf Troisdorf
Wenn nicht anders vorgegeben, ist keine vorherige Anmeldung

notwendig.
Weitere infos unter:
www.wanderfreunde-rhein-sieg.de



Neuer Service für junge Familien: Elterngeld online beantragen

Rhein-Sieg-Kreis (an). Elterngeld soll jungen Familien helfen, ihre Lebensgrundlage zu sichern, wenn

die Eltern nach der Geburt des Kindes zeitweise weniger oder gar nicht mehr arbeiten gehen kön-

nen. Anspruch auf Elterngeld haben aktuell Mütter und Väter, die ihre Kinder nach der Geburt selbst betreuen und erziehen, nicht mehr als 32 Stunden in der Woche erwerbstätig sind, mit ihren Kindern in einem Haushalt leben und einen Wohnsitz oder ihren gewöhnlichen Aufenthalt in Deutschland haben. Die Höhe des Elterngeldes ist abhängig von der Höhe des Einkommens vor Geburt des Kindes und von der Elterngeld-Variante, für die man sich entscheidet: Basiselterngeld oder ElterngeldPlus. Diese Varianten lassen sich auch miteinander kombinieren. Der Antrag auf Elterngeld kann jetzt bequem online unter familienportal.nrw/elterngeld ausgefüllt werden. Nach einer Registrierung mit einem Benut-

zerkonto kann sich die Antragstellerin oder der Antragsteller in das Portal einloggen und wird durch die Antragstellung geleitet. Am Ende muss man eine Seite für die handschriftliche Unterschrift ausdrucken, unterschreiben und mit allen notwendigen Nachweisen unter dieser Postadresse an das Kreissozialamt senden: Kreishaus Siegburg Postfach 1551 53705 Siegburg Das ist momentan noch nötig, da sich die Umstellung zum Online-Antrag des Landes NRW in einem Zwischenstadium befindet. Zukünftig soll der Antrag auf Elterngeld komplett digital möglich sein, mit einer digitalen Unterschrift und durch Hochladen der entsprechenden Nachweise auf das Portal.

HER MIT DER KOHLE

WERDE JETZT AUSTRÄGER/*/IN

EIN INTERESSANTER NEBENJOB

FÜR JUNG UND ALT!

Wenn Du mindestens 13 Jahre alt bist, schreib uns eine WhatsApp Nachricht* **+49 2241260380**

*Bitte unbedingt Namen, Straße, Ort und Telefonnummer angeben.

REGIO pünktlich • zielgerichtet • lokal

PRESSE VERTRIEB GmbH

Die Zeitungszustellgesellschaft der RAUTENBERG MEDIA KG

Oder scan den QR-Code und bewirb Dich.

wohnbar
Immobilien-Management
... überraschend anders!

Claudia Owczarczak

- » Verkauf und Vermietung
- » Immobilien-Bewertung
- » Immobilien-Service

0160 8000370

www.immobilienwohnbar.de

Siegburger Straße 51 . **53639 Königswinter-Oberpleis**
Fon: 02244 9020188 . **info@immobilienwohnbar.de**

„It's a Good Life“

Moving Voices



Foto: Moving Voices

Katastrophen, Krieg und Krankheiten; Krisen, Krawall und Klimawandel. Trotzdem stellt der

Augustiner Chor „Moving Voices“ sein Konzert unter das Motto „It's a good life“. Denn es ist ein gutes

Leben. Wir dürfen frei und stark und sicher leben, haben also einen guten Gott an unserer Seite.

Dafür wollen wir dankbar sein und die Spenden, die das Konzert einbringt, einem guten Zweck zuführen.

Die Freude am Singen verbindet die 40 Menschen, die unter der Leitung von Karsten Rentzsch lebendig, soulig, ausdrucksstark vor allem mitreißend singen. Schon lange haben die Proben für das Konzert begonnen und die Gäste können sich auf eine abwechslungsreiche Mischung aus weltlichen Soul- und Pop-Arrangements, Gospels und neuen geistlichen Liedern freuen.

Lassen Sie sich begeistern, anstecken und bewegen vom melodösen Gesamtklang sowie von der inspirierenden und verbindenden Kraft der Musik.

Dazu laden wir Sie und euch herzlich ein am **27. August, um 17 Uhr**, in die Pfarrkirche Sankt Mariä Heimsuchung, Gottfried Salz Str. 14, 53757 Sankt Augustin. Eintritt kostenlos, Spenden erbeten.

Seit 20 Jahren in Troisdorf



GOLD UND SILBER ANKAUF

Sofortige Barauszahlung

Fragen Sie uns – Verkaufen Sie ihr Gold
nicht ohne Vergleichsangebot!
VERGLEICH MACHT REICH!

**Für Goldankauf bitte
einen Termin vereinbaren!**

Infos unter: **02241 - 9744761**

Batteriewechsel 4,00 €

Große Auswahl an Trau- und Verlobungsringen vor
Ort www.trauringe4u.de

Altgold-Silber-Platin-Barren-Münzen-Besteck
Medaillen und Zahngold (auch mit Zähnen)

Ankauf von versilbertem Besteck (80 / 90 / 100 Auflage)
Ankauf von Marken-Uhren

Öffnungszeiten:
Mo. - Fr. 10.00-17.00 Uhr durchgehend
Sa. 10.00-14.00 Uhr
Termine nur nach Vereinbarung

Gerne Hausbesuche nach Terminvereinbarung! Kein Weg ist mir zu weit!

Kölner Straße 86 (gegenüber der Kreissparkasse) • Telefon: 02241/9744761

Gelungenes Sommerfest der ZWAR Gruppe Hangelar und Sankt Augustin Ort



Gemeinsam Vorbereiten - gemeinsam genießen: das ist ZWAR

ZWAR - das agile Netzwerk zwischen Arbeit und Ruhestand hat mit Ruhestand nicht viel am Hut. Immer wieder organisieren Mitglieder der Gruppe Events für alle Interessierten. Neben den vielen sportlichen und kulturellen Angeboten, darf es auch mal etwas Kulinarisches sein. Gemeinsam irgendwo essen gehen kann Jeder. Gemeinsam vor- und zubereiten und organisieren, das kann ZWAR. Ein Datum und eine pas-

sende Location waren schnell gefunden. Das Tennis Vereinsheim der Betriebssportgruppe des Fraunhofer Institutes ist gut erreichbar und hervorragend ausgestattet. Die Walking Gruppen hatten sich spontan bereit erklärt die Organisation zu übernehmen Getränke wurden zentral eingekauft, dazu Würstchen und Grillbedarf. Jeder konnte etwas Essbares mitbringen, um es auf den Grill zu legen und

natürlich Salate und Nachtische in aller Vielfalt. Pünktlich zu Beginn der Veranstaltung hatte sogar der Wettergott ein Einsehen. Hatte es vorher wie aus Eimern gegossen und gewittert, so schien jetzt zum frühen Abend hin ganz versöhnlich die Sonne. Die ZWAR-ler verlebten einige schöne Stunden bei interessanten Gesprächen und einer schier unüberschaubaren Auswahl an

Beilagen und Desserts. Wie nicht anders zu erwarten, hatte das Orga Team der Walking Gruppen hervorragende Arbeit geleistet. Sicher sind auch an diesem Abend wieder neue Ideen entstanden, die das Netzwerk noch attraktiver und agiler machen. Das Motto: „Wer hier nichts findet ist selber schuld“ war nie zutreffender. Interesse geweckt? E-Mail an zwar-hangelar@t-online.de und der erste Schritt ist gemacht.

Heizen mit der Wärmepumpe - Für wen ist das sinnvoll?

Bürger-Energiesprechstunde (online)

Sie gilt als eine der zukünftigen Heizungstechnologien. Dementsprechend groß ist die Nachfrage nach der Wärmepumpe. Doch bevor man eine solche installieren

lässt, gilt es, wichtige Fragen zu klären. Wie genau funktioniert sie? Passt sie zu meinem Haus? Und: Was ist zu beachten, um mit einer Wärmepumpe effizient zu heizen?

Am Montag, 14. August, informieren Energieberater*innen der Verbraucherzentrale zu diesem Thema. Interessierte können halbstündige Online-Beratungstermine im Zeitraum von 14 bis 17.30 Uhr buchen. Anmeldungen dazu bitte per E-Mail bis Donnerstag, 10. August an: rheinsiegbkreis.energie@verbraucherzentrale.nrw. Die Bürger-Energiesprechstunde steht Ihnen auch kostenlos jeweils jeden zweiten Montag im Monat zu allen Themen rund um

die energetische Gebäudesanierung sowie den Einsatz erneuerbarer Energien zur Verfügung. Alle Veranstaltungen der kommenden Monate finden Sie unter www.verbraucherzentrale.nrw/beratungsstellen/rhein-siegbkreis-energieberatung und www.energieagentur-rsk.de. Montag, 14. August, 14 bis 17.30 Uhr
Zielgruppe: Hauseigentümer*innen, Baufamilien
Das Angebot ist kostenfrei

Bender & Bender Immobilien Gruppe

Haben Sie eine Immobilie für unsere Käufer?

Zentrum/ Hennef Für ein solventes Ehepaar suchen wir eine kleine Eigentumswohnung im OG mit Balkon und Stellplatz, Wfl. ab 85 m² und 2-3 Zimmern. Preis bis ca. 310.000,- €	Sankt Augustin Für eine solvente kleine Familie suchen wir ein Baugrundstück. Ideal: voll erschlossen und möglichst keine Hanglage, Grdst. ca. 800m². Preis: offen
Wert-Analyse Auf unserer Homepage können Sie kostenlos und unverbindlich eine Wert-Analyse Ihrer Immobilie anfordern. Geben Sie einfach die Daten Ihrer Immobilie ein!	Im Umkreis von Hennef (ca. 30 km) Für einen vorgemerkten Kunden suchen wir ein ZFH, Grundstücksgröße ab 300 m², auch mit Renovierungsbedarf, Garten und Garage. Preis bis ca. 450.000,- €

www.bender-immobilien.de 0 22 23 / 29 66 80

Fragen zur Verteilung?

HERR KNOLL · MOBIL 0173 5283347
knoll.rundblick@gmail.com

www.regio-pressevertrieb.de **REGIO** • pünktlich • zielgerichtet • lokal
Die Zeitungs- und Verlags-Gesellschaft der RAUTENBERG MEDIA KG

Erfrischung am Campus Niederpleis



(v.l.) Jens Canzler (Ganztagskoordinator), Ewelina Finke (Schulbaukoordinatorin), Josefine Dedenbach (Fachbereichsleitung Schule und kommunale Bildungsplanung), Bürgermeister Max Leitterstorf, Michael Arndt (Schulleitung AEG).
Foto: Stadt Sankt Augustin/privat,

Wasserspender im Hauptgebäude des Schulzentrums Sankt Augustin Niederpleis installiert. Schülerinnen, Schüler, Lehrerinnen, Lehrer, Sportlerinnen und Sportler können nun ihre Trinkflaschen jederzeit mit Leitungswasser auffüllen. Auf die Schülerinnen und Schüler am Campus Niederpleis wartet nach den Ferien eine neue Möglichkeit zur Erfrischung. Direkt im Eingangsbereich des Hauptgebäudes wurde ein frei zugänglicher Trinkwasserspender installiert. Der Mensarat, in dem Eltern,

Schülerinnen, Schüler und Lehrpersonal vertreten sind, hatte den Wunsch an die Verwaltung herangetragen, einen Trinkwasserspender zu installieren. Diesem Wunsch konnte die Stadtverwaltung nun nachkommen. Aber nicht nur die Personen, die tagsüber am Campus unterwegs sind, profitieren von dem neuen Wasserspender, sondern auch die Sportlerinnen und Sportler, die zumeist nachmittags und abends in der Sporthalle trainieren, können den Wasserspender nutzen, um vor und natürlich während der

Sporteinheiten ihre Trinkflaschen zu füllen. Leitungswasser ist ein unerlässliches Nahrungsmittel und sollte allen Menschen jederzeit zugänglich sein. Insbesondere in Sankt Augustin ist die Qualität des Leitungswassers, dank der guten Arbeit des Wahnbachtalsperrenverbands, hervorragend und somit bestens zum unmittelbaren Verzehr geeignet. Leitungswasser ist nicht nur lebenswichtig, sondern um ein Vielfaches gesünder als Softdrinks etc. und schont darüber hinaus die Umwelt. Zukünftig werden Trinkwasserspender bei allen Schulbaumaßnahmen, insbesondere bei Neubauten mit geplant und leisten so einen Beitrag zur Klimaanpassung und zum Hitzeschutz und tragen zudem zur Nachhaltigkeit bei.

Nächste Pflegesprechstunde

Montag, 7. August, in der Emmaus-Kirche
Jeden 1. Montag im Monat steht Ihnen René Sommer, Pflegedienstleiter und stellvertretender Leiter der Seniorenresidenz in Sankt Au-

gustin für Fragen zur Verfügung und bietet Ihnen Unterstützung. Sie treffen ihn zwischen 18 und 19 Uhr in unser Gemeindezentrum, in der Emmaus-Kirche, Von-Galen-Straße 28, 53757 Sankt Augustin.

HAUSTÜREN VOM PROFI!

über 45 Jahre Erfahrung!

Einbruchhemmende und energiesparende Türen und Fenster vom Meisterbetrieb.

Sprechen Sie uns an oder besuchen Sie unsere Ausstellung.

Wir beraten Sie gerne!

Ingenieurbetrieb
Eichwald
Metallbau

53757 Sankt Augustin - Am Siemensbach 2-4
www.metallbau-eichwald.de

info@metallbau-eichwald.de
Telefon: 02241-3979 80

SCHÜCO
Türen



STEINMETZBETRIEB

KARL JACIK GmbH

Grabdenkmäler ♦ Granit ♦ Marmor
Heiko Schwarz

Tel.: 02223/22164 · www.grabsteine-jacik.de

Cäsariusstr. 39 · 53639 Königswinter
Notscheider Straße 13 · 53560 Vettelschoß

Schaukelfee und Klettermax



Waldseilgarten. Foto: Volker Busch

Samstag, 26. August, 13.45 bis 16.30 Uhr, Treffpunkt: Parkplatz hinter der Grundschule Am Pleiser Wald, Alte Heerstraße 32 (Stichstraße bis zum Wald hoch durchfahren, Parkplatz am Ende der Straße)

Ein Kletterparadies mitten im Wald - davon haben schon viele geträumt. Bei diesem außergewöhnlichen Naturerlebnis mit Blick in die grünen Baumkronen und auf den weichen Waldboden lässt es sich herrlich herumtun und gemütlich schaukeln. In den verschiedenen Kletterelementen des mobilen Waldseilgartens könnt ihr unter Aufsicht eurer Eltern nach Herzenslust klet-

tern, schaukeln, hangeln und eure Körperbalance ausprobieren. Der Erlebnispädagoge Volker Busch zeigt euch, worauf ihr achten müsst und die Großen können lernen, wie man selbst Kletterelemente errichtet.

Zielgruppe:

Kinder von 4 bis 6 Jahren in Begleitung eines Erwachsenen

Kosten: Kinder und Erwachsene jeweils 8 Euro

Bitte mitbringen: sportliches Schuhwerk, waldfeste Kleidung

Anmeldung: beim Büro für Natur- und Umweltschutz unter umweltprogramm@sankt-augustin.de oder Tel. 02241/243-445



O P E L
...und freie Werkstatt, aller Marken

Speed Dating für Ihr Auto unter 02242-92150! Jetzt!



AHH
AUTO-HAUS HENNEF
Frankfurter Strasse 135
53773 Hennef
Tel.: 02242-92150
www.ahh-haus.de

Kostenloser Workshop für Eltern von Kindern mit Problemen beim Sprechenlernen

Das Kommunale Integrationszentrum des Rhein-Sieg-Kreises bietet in Sankt Augustin für Eltern von Kindern zwischen drei und sechs Jahren das sogenannte „Heidelberger Elterntaining“ an. Es richtet sich an Mütter und Väter von Kindern mit Schwierigkeiten beim Sprechen lernen. Dazu gehören beispielsweise Verständnisschwierigkeiten, das Vertauschen von Wörtern im Satz, unverständliche Aussprache oder Probleme beim Erwerb mehrerer Sprachen. In den insgesamt fünf Veranstaltungen erfahren Eltern mögliche Ursachen für Auffälligkeiten im Spracherwerb und lernen ganz kon-

kret, wie sie ihrem Kind tagtäglich helfen können, seine sprachlichen Fähigkeiten zu verbessern. Das Heidelberger Elterntaining wurde von Dr. Anke Buschmann (ZEL-Zentrum für Entwicklung und Lernen, Heidelberg) entwickelt. Durchgeführt wird das Training von Anne Wassong aus dem Bereich frühkindliche Bildung des Kommunalen Integrationszentrums des Rhein-Sieg-Kreises. Finanziert wird die Veranstaltung durch Fördergelder des Ministeriums für Kinder, Jugend, Familie, Gleichstellung, Flucht und Integration des Landes NRW. Die Räumlichkeiten stellt freundlicherweise

das Familienzentrum Kita Siegstraße zur Verfügung. Das Elterntaining findet im Städtischen Familienzentrum Kita Siegstraße, Siegstraße 129, 53757 Sankt Augustin am 7. September, 14. September, 21. September, 19. Oktober und 26. Oktober jeweils von 14 bis 16 Uhr statt. Interessierte können sich bis zum 31. August online anmelden unter rhein-sieg-kreis.de/het-sanktaugustin. Dort gibt es auch weitere Informationen zum Elterntaining. Bei Fragen wenden Sie sich bitte an die Referentin Anne Wassong (anne.wassong@rhein-sieg-kreis.de oder 0175 3473956).

**ANZEIGEN · PROSPEKTEVERTEILUNG
DRUCKE · WEB-AUFTRITTE · FILM**

Rufen Sie mich an und vereinbaren Sie einen Termin mit mir.



Wir rücken Ihre Produkte und Dienstleistungen, die gesamte Leistungsfähigkeit Ihres Unternehmens, individuell nach Ihren Wünschen, ins richtige Licht.

 **ZEITUNG**
Lokaler geht's nicht.

 **DRUCK**
Satz.Druck.Image.

 **WEB**
24/7 online.

 **FILM**
Perfekter Drehmoment.



**RUNDBLICK
SIEBENGEBIRGE**

Online lesen: rundblick-siebengebirge.de/e-paper
Zugleich AMTSBLATT für die Stadt Bad Honnef und mit AMTLICHEN BEKANNTMACHUNGEN der Stadt Königswinter



MEDIENBERATER
Jörg Hastrich
FON 02241 260-145
MOBIL 0170 8123979
E-MAIL j.hastrich@rautenberg.media

Heute kommt Jule und passt auf uns auf

Bilderbuchkino für Kinder ab 3 Jahren

**Donnerstag, 10. August, 16 Uhr,
Stadtbücherei, Markt 1,
53757 Sankt Augustin**

In Kinoatmosphäre wird die Geschichte vorgelesen und dabei werden die Bilder auf Leinwand projiziert: Heute kommt Jule, sie ist die neue Babysitterin. Die Aufregung ist groß. Felix und seine kleine Schwester Nina wollen am

liebsten mit Jule in einer Rake-
te zum Mond fliegen oder einen
Gorilla streicheln. Die Zeit ver-
fliegt und die Abenteuer neh-
men gar kein Ende. Selbst für
ein großes Malheur hat Jule die
Lösung. Und umgekehrt wissen
Felix und Nina zum Glück, wie
sie Jule trösten können.
Eintritt frei.

Ihr Partner aus & für die Region

Liebe Kunden,
gerne nehmen wir uns viel Zeit für Sie!
Daher bitten wir Sie, einen Termin für ein
ausführliches Beratungsgespräch
zu vereinbaren.

TERRALIVING®
TERRASSENDÄCHER | WINTERGÄRTEN | MARKISEN

TerraLiving GmbH
Am Turm 28
53721 Siegburg

+49 (0) 2241 30 15 266
info@terraliving.de
www.terraliving.de

weinor
Markisen
Terrassembächer
Glaswände

markilux

- Terrassembächer
- Wintergärten
- Glasoasen • Markisen

Sicheres Handling - Smartphone

Wie mache ich es richtig?

Ein Smartphone hat mittlerweile jeder. Telefonieren ist eine Funktion, die es auch noch immer kann. Das Internet hat über viele Wege auch ins Smartphone Einzug gehalten. WhatsApp hat vielfach die SMS abgelöst, E-Mails laufen am Smartphone auf. Über Mobile Daten oder WLAN kann das World Wide Web damit an nahezu jedem Ort erreicht werden. Wir

müssen nicht mehr zuhause sein, sondern können unsere Kommunikation und unsere Geschäfte von überall aus erledigen. Sicherlich hat der ein oder andere, meist sind es die Älteren unter uns, die Jüngeren sind damit groß geworden, mit der Tücke des Objekts das ein oder andere Problemchen. Wie richtet man die App so ein, dass sie auch richtig

und sicher funktioniert?
Wie dies stressfrei erledigt werden kann, und wo mögliche „Fallen“ sind, wird Dipl. Ing. Artur Pakulla (Informations- und Nachrichtentechnik) uns in unserer Gesprächs- und Selbsthilfegruppe „Herz in Takt“ am Donnerstag, 10. August, um 18.30 Uhr im Personalcasino des Eitorfer Krankenhauses erläutern und unsere Fra-

gen dazu beantworten. Eine Einführung und Fragen zur Sicherheit und sicheres Handling ihres Gerätes werden an diesem Abend auch an Beispielen gezeigt, bringen Sie daher ihr Smartphone/ Handy mit.
Herzpatienten und Interessierte sind hierzu herzlich eingeladen. Für die SHG „Herz in Takt“ Birgit Halft und Karl Januschka

Atelierbesuch: Zu Gast bei Giovanni Vetere

Am Samstag, 19. August, laden der Kulturverein Hennef e. V. und das Kulturamt der Stadt Hennef zum Besuch bei Giovanni Vetere in Eitorf ein.
Ab ca. 15 Uhr beginnt die Exkursion mit einer Besichtigung der evangelischen Kirche in Eitorf mit den Arbeiten, die Vetere für die Neuausstattung Kirche geschaffen hat. Danach sind die Teilnehmer zu Gast in der Galerie Incontro. Begleitet und geführt wird das Programm von Carmen Clea Vetere, Tochter von Giovanni Vetere und Leiterin der Galerie. Im Anschluss folgt der Besuch des Ateliers des Künstlers und des Skulpturengartens, bei dem Giovanni Vetere anwesend sein wird. Begleitet wird der Atelierbesuch von der Gelegenheit zum Gespräch und Austausch bei Kaffee und Kuchen.
Die Zahl der Teilnehmer ist auf 16 Personen begrenzt. Eine Anmeldung ist daher erforderlich. Die **Anmeldung** kann bis zum 16. Au-

gust telefonisch unter der Telefonnummer 02242 / 823 95 erfolgen.

Die Anreise für alle angemeldeten Teilnehmer erfolgt gemeinsam mit dem Zug ab Bahnhof Hen-

nef (Sieg). Für die Zugfahrt und den Kaffee-Empfang wird eine Gebühr von 10 Euro erhoben.

Anzeige

Erlesene Teppichkunst verdient die richtige Kosmetik

Menden · Ein Teppich verdient die richtige Pflege, weiß Kierpacz, Fachmann und Inhaber des Orientteppichhandels auf der Burgstraße. Er ist Herr über die edelsten und hochwertigsten Teppiche des Orients und beherrscht die Pflege- und Waschtechniken für Teppiche nach persischer Tradition. „Alle fünf Jahre“, so der Fachmann, „muss ein Teppich gewaschen werden“. Wird die Wolle nicht regelmäßig rückgefettet, verschleißt diese sehr schnell. Seit mehr als 30 Jahren kennt sich die Familie Kierpacz mit Kunst, Pflege und Reparatur von Teppichen aus. Neue und auch antike Teppiche, die im eigenen Hause restauriert wurden, sind in den Ausstellungsräumen zu sehen. „Es lohnt sich auf jeden Fall, einmal reinzuschauen und die vielen Kostbarkeiten und das Ambiente bei einem Glas Tee zu genießen“, empfiehlt Kierpacz. Wir bieten auch kostenlose Abholung und Lieferung von Teppichen an.

Waschaktion
9,90 € pro 2
auf Velour-
+ Maschinen-
Teppiche

30% Rabatt
auf Polster-
reinigung und
Restaurierung

Orient-Teppich-Handel
Waschen ist günstiger als Neukauf!

• Waschen von Teppichen aller Art • Reparaturen • Kanten • Fransen • Rückfettung • Auslage eines Gegenstücks während der Waschzeit • **kostenloser Bring- und Abholdienst ! Wir machen keine Telefonwerbung und keine Werbung an der Haustür!**
Kierpacz • Burgstr. 59 • 53757 Sankt Augustin-Menden
Tel.: 0 22 41 / 8 79 96 99 oder 0 22 24 / 9 89 67 22
Alle Mitarbeiter kommen von der Burgstr. 59, Sankt Augustin-Menden

Besuchen Sie uns in unserem
Ladenlokal in der Bahnhof-
straße 11 in Bad Honnef

Waldbaden in der Abenddämmerung



Abendstimmung im Wald.
Foto: Sandra Knümann

Freitag, 18. August, 18 bis 20.30 Uhr, Treffpunkt: Wanderparkplatz an der Einfahrt zur Fraunhofer Gesellschaft / Birlinghovens Schloss 1, Konrad-Adenauer-Straße, Sankt Augustin-Birlinghoven
Das goldene Licht der Abenddämmerung zaubert eine ganz besondere Atmosphäre in den Wald. So wie die Natur am Abend langsam zur Ruhe kommt, so kehren auch in uns allmählich Stille und Frieden ein. Gemeinsam mit der Naturtherapeutin Sandra Knümann schlendern Sie achtsam und schweigend über verschlungene Waldpfade, sitzen unter Bäumen und genießen mit allen Sinnen die heilsame

Atmosphäre des Waldes. Einführende Informationen über die gesundheitsfördernde Wirkung des Waldbadens bereichern dieses Erlebnis ebenso wie angeleitete Achtsamkeits-Übungen, die Ihnen helfen, auch im Alltag gelassener zu bleiben.
Zielgruppe: Erwachsene
Kosten: 8 Euro
Bitte mitbringen: robuste Kleidung, festes Schuhwerk, eine Sitzunterlage
Anmeldung: beim Büro für Natur- und Umweltschutz unter umweltprogramm@sankt-augustin.de oder 02241/243-445

Veranstaltungen des NABU Rhein-Sieg

Samstag, 19. August, 10 bis circa 12 Uhr
Bombus: Spannendes aus dem Leben der Hummeln
Hummeln sind eine zu den Echten Bienen gehörende Gattung staatenbildender Insekten. Die im weiblichen Geschlecht über einen Wehrstachel verfügenden Hautflügler gehören zu den Stechimmen. Sie kommen überwiegend in den gemäßigteren und kühleren

Regionen der Nordhalbkugel vor. Wir erleben den Weg vom Ei zum brummenden Flieger, erfahren, wie Düfte den Lebenszyklus der Hummeln beeinflussen und wie Nahrung die gesellschaftliche Stellung verändert.
Treffpunkt: Naturschule Aggerbogen, Am Aggerbogen 1, 53797 Lohmar
Leitung: Dr. Lucia Wickert, NaturschulTeam, Anmeldung: naturschule@lohmar.de

Sonntag, 20. August, 11 bis circa 13 Uhr:
Tiere und Pflanzen der Feldflur
Die Wanderung führt entlang der Siegdeiche durch Felder und Auen des Wiesengutes. Die Landwirtschaft, aber auch die Pflege öffentlicher Flächen hat einen entscheidenden Einfluss auf die Artenvielfalt in der Feldflur. Mähzeitpunkte, Intensität der Beweidung und Pflanzenschutz werden

diskutiert und Begegnungen mit Pflanzen und Tieren ermöglicht. Die Wanderung endet am Gasthaus Sieglinde, wo die Chance für einen Gedanken- und Erlebnisaustausch gegeben ist.
Treffpunkt: Wanderparkplatz Siegaue (nahe Hängebrücke Weingartsgasse), Hennef
Leitung: Dr. Norbert Möhlenbruch
Anmeldung: naturschule@lohmar.de

SCHÖNE STEINE FÜR TERRASSE, EINFAHRT GARTEN, WEGE, PLÄTZE

Täglich bis 21 Uhr geöffnet
IDEEN-GARTEN
Maarstr. 85-87
Bonn

www.koll-steine.de

Jetzt kostenlos Katalog anfordern:
T: (0228) 4 00 64-0 · service@koll-steine.de
KOLL Steine · Maarstr. 85-87 · 53227 Bonn

koll STEINE

Scheunenfest in Weldergoven am 19. August

Die Interessengemeinschaft Weldergoven (IGW) lädt wieder alle Einwohner aus Weldergoven und dem Siegbogen sowie Nachbarn und Freunde herzlich ein zum traditionellen Scheunenfest am Samstag, 19. August, ab 14 Uhr. Für das leibliche Wohl ist bestens gesorgt mit leckeren Sachen vom Grill, preiswerten Getränken, frisch gepaptem Kölsch, Cocktails, Kaffee, Kuchen und duftenden Waffeln. Um 15 Uhr ist ein gemeinsamer Auftritt der Kindergartenkinder aus der KiTa Wirbelwind und der KiTa Siegbogen geplant, im Anschluss daran erfolgt die offizielle Begrüßung und der Fassanstich zusammen mit Bürgermeister Mario Dahm. Am Abend sorgen fetzige DJ-Mu-

sik, frisches Kölsch und leckere Cocktails für Schwung, gute Laune und fröhliche Stimmung rund um die Scheune. Weitere Einzelheiten zum Scheunenfest auf der Homepage der IGW www.weldergoven.de.





Veeh-Harfen-Ensemble startet am 10. August

Damit bietet die Musikschule Königswinter nach den Sommerferien ein neues Veeh-Harfen-Ensemble für Seniorinnen und Senioren an

(bk) Oberpleis. Das Ensemble richtet sich an Teilnehmerinnen und Teilnehmer, die bereits Vorkenntnisse auf der Veeh-Harfe haben und gerne regelmäßig gemeinsam in der Gruppe musizieren möchten. Das Repertoire umfasst eine bunte Musikauswahl von Klassik bis Unterhaltungsmusik, wobei die Kursleiterin Beate Böhm gerne auch die individuellen Wünsche der Ensemblemitglieder berücksichtigt. Das Ensemble findet ab dem 10. August immer donnerstags von 10.30 bis 11.30 Uhr im Kultur- und Bildungs-

zentrum MOSAIK, Boserother Str. 74, Königswinter-Oberpleis, statt. Die Kosten für die Teilnahme am Veeh-Harfen-Ensemble betragen 10 Euro pro Monat. Für Interessierte, die keine eigene Veeh-Harfe besitzen, kann die Musikschule in begrenztem Umfang Leihinstrumente gegen eine Leihgebühr zur Verfügung stellen. Für weitere Informationen und die Anmeldung steht das Musikschulbüro ab dem 1. August unter musikschule@koenigswinter.de oder 02244/889-287 zur Verfügung.



Beate Böhm an der Veeh-Harfe (Foto: Musikschule)

Buntes Kinder- und Familienfest am 13. August

Ein vielfältiges und bewegungsreiches Programm für die ganze Familie auf dem Bockerother Sportplatz

(bk) Bockeroth. Nach der erfolgreichen Premiere des gemeinsamen Familienfestes der Bürgergemeinschaft Bockeroth und des HSV Bockeroth im letzten Jahr findet am Sonntag, den 13. August, von 14 bis 17 Uhr das nächste Kinder- und Familienfest auf dem

Sportplatz in Bockeroth statt. Auch in diesem Jahr haben die Vereine wieder ein vielfältiges und bewegungsreiches Programm für die ganze Familie zusammengestellt. Eine Kinderolympiade, Kinderschminken, Ponyreiten, Hüpfburg und vieles mehr gibt es an

dem Nachmittag zu entdecken und zu erleben. Erstmals besteht in diesem Jahr auch die Möglichkeit, in sportliche Angebote des HSV Bockeroth für die „Größeren“ reinschnuppern. Für das leibliche Wohl ist bestens gesorgt: frische Waffeln, Würstchen vom Grill und kühle Ge-

tränke werden angeboten. Traditionell erfreut der Maiclub alle Kinder mit Eis am Stiel. Die Vereine freuen sich auf viele bekannte und auch neue Gesichter, die einen bunten Nachmittag mitten in der Natur auf dem Sportplatz in Bockeroth verbringen möchten.

„Jecke(n) Sommerparty“ in Oberpleis

Karnevalisten laden am 12. August zum geselligen Beisammensein ein

(bk) Oberpleis. Zum ersten Mal laden die Zunftfrauen Pleeser Wind, die Narrenzunft Oberpleis und der Förderverein für Karneval und Brauchtum zur Jecke(n) Sommerparty am 12. August auf den kleinen Sportplatz, den Gummiplatz neben

dem Freibad in Oberpleis ein. Los geht es um 15 Uhr. Neben einem bunten Rahmenprogramm für die ganze Familie mit Hüpfburg, Kinderschminken und Auftritten der eigenen Tanzgruppen, des Kinderelferrats sowie des Bläsercorps Auel Gau

Oberpleis, gibt es Speisen und Getränke inkl. einer Cocktailbar. Ab 18 Uhr gibt es Live Musik von den Köbesse und der Kamelle Kapelle. Der Eintritt für Kinder ist frei. Jugendliche ab 16 Jahren und Erwachsene zahlen 10 Euro pro Person. Der Kar-

tenvorverkauf findet bei Helena Friedrich Hair and Beauty, Siegburger Str. 1., in Oberpleis, statt. Informationen zur Veranstaltung sowie zu Anfahrt und Parkmöglichkeiten sind auf der Internetseite www.narrenzunft-oberpleis.de zu finden.

Projekt „Bilder & Lieder“ startet am 13. August

Auf der Vernissage „Bilder & Lieder“ der bildenden Künstlerin Aleksandra Prodanovic und dem Musiker Rudolf Könen treffen Kunst und Musik aufeinander

(bk) Königswinter. Als Lebenspartner, die sich grundsätzlich gegenseitig in ihrer Kreativität inspirieren, wurde erstmals 2019 ein gemeinsames künstlerisches Projekt

ins Leben gerufen. Durch die Kombination von Bildern und Liedern wollen die Künstlerin Aleksandra Prodanovic und der Musiker Rudolf Könen beim Publikum meh-

rere Sinne gleichzeitig ansprechen, so dass eine besondere Lebendigkeit entsteht. Das Projekt wird im Rahmen der Vernissage am 13. August um 16 Uhr durch

den stellvertretenden Bürgermeister Jürgen Kusserow in der Halle Haus Bachem, Drachenfelsstr. 4, Königswinter-Altstadt, eröffnet.



Berufe mit Zukunft

Kupferindustrie: Nachhaltige Jobs für eine nachhaltige Zukunft

Ob Mobiltelefon oder Windkraftanlage - Kupfer begegnet den Menschen überall im Alltag, denn das Metall ist ein hocheffizienter Werkstoff, hat eine hervorragende Wärme- und elektrische Leitfähigkeit und seine Rolle bei Elektromobilität und erneuerbaren Energien wächst. Kupferwerkstoffe sind für energieeffiziente und zukunftsweisende Anwendungen unverzichtbar, um weltweit nachhaltigen Strom aus Solar-, Wasser-, Wärme- und Windenergie zu erzeugen. Außerdem lässt sich das Metall ohne Qualitätsverluste zu 100 Prozent recyceln - ein Vorteil für die Umwelt und die langfristige Sicherung der Verfügbarkeit von Kupfer.

Zukunftsperspektive mit guten Aufstiegschancen

Mit europaweit rund 50.000 Mitarbeitern und Mitarbeiterinnen ist die Kupferindustrie relativ klein, aber sie bietet ein breites Spektrum interessanter Beschäftigungsfelder mit sicherer Zukunftsperspektive und guten Aufstiegschancen - angefangen bei der Materialwissenschaft über die Produktion bis hin zur Erforschung des Weltraums. In der gesamten Wertschöpfungskette von Kupfer finden Ingenieure, Wissenschaftler, Techniker, Metallverarbeiter, aber auch Fachleute für erneuerbare Energien einen sicheren Arbeitsplatz. Mädchen und Jungen, die sich für den Werkstoff Kupfer interessieren, können zum Beispiel eine Ausbildung zum Verfahrenstechnologen, Stanz- und Umformungsmechaniker oder Zerspanungsmechaniker in Betracht ziehen oder über ein klassisches oder duales Studium einen Abschluss als Entwicklungsingenieur Metall oder Werkstoff Ingenieur erlangen. In ihrem späteren Berufsleben kümmern sie sich um die Planung oder Herstellung, Konstruktion oder Wartung, um die Weiterentwicklung von Anlagen und Anwendungen oder Verbesserung der Produktion. Unter www.kupfer.de und unter dem Hashtag #copperjobs finden Interessierte Berufsbilder in der Kupferindustrie sowie Firmen der Kupferbranche, die Ausbildungsplätze und offene Stellen auf ihren Unternehmenswebseiten anbieten.



Wir suchen **AUSTRÄGER/* /INNEN**

jeden Alters für den **RUNDBLICK SIEBENGEBIRGE** im
Stadtgebiet Königswinter in

- | | |
|---|--|
| <input type="checkbox"/> Thomasberg | <input type="checkbox"/> Nonnenberg |
| <input type="checkbox"/> Heisterbacherrott | <input type="checkbox"/> Kochenbach |
| <input type="checkbox"/> Ittenbach | <input type="checkbox"/> Scheuren |
| <input type="checkbox"/> Königswinter-Altstadt | <input type="checkbox"/> Oberpleis |
| <input type="checkbox"/> Dollendorf | |

Sie verteilen HIER, in Ihrem Wohngebiet
nur wenige Stunden im Monat | freitags oder samstags | Prospekte sind in die Zeitungen bereits maschinell eingelegt | einzige Voraussetzung: Sie sind mindestens 13 Jahre alt

Wir freuen uns auf Sie, bewerben Sie sich jetzt

- regio-pressevertrieb.de/bewerbung
- oder unteren Abschnitt in DRUCKBUCHSTABEN ausfüllen und senden an:
REGIO PRESSE VERTRIEB GmbH · z. Hd. Luca Knoll · Kasinostraße 28-30 · 53840 Troisdorf
MOBIL 0173 5283347 · E-MAIL knoll.rundblick@gmail.com

Gerne per
WhatsApp



0173-528 3347



oder mit diesem
QR-Code
bewerben!

AUSTRÄGER/* /INNEN für den **RUNDBLICK SIEBENGEBIRGE** im
Stadtgebiet Königswinter in

- | | | |
|---|--|--|
| <input type="checkbox"/> Thomasberg | <input type="checkbox"/> Ittenbach | <input type="checkbox"/> Kochenbach |
| <input type="checkbox"/> Heisterbacherrott | <input type="checkbox"/> Dollendorf | <input type="checkbox"/> Scheuren |
| <input type="checkbox"/> Königswinter-Altstadt | <input type="checkbox"/> Nonnenberg | <input type="checkbox"/> Oberpleis |

An
REGIO PRESSE VERTRIEB GmbH
Luca Knoll
Kasinostraße 28-30
53840 Troisdorf

Name, Vorname

Straße, Hausnummer

PLZ, Ort

Telefon (für evtl. Rückfragen) / Geburtsdatum

E-Mail



Unverzichtbares Funktionsmetall
Kupfer ist mit seinen über 400 Legierungen wichtiger Bestandteil innovativer Entwicklungen - ob in der industriellen Anwendung, der Energietechnik, der Architektur oder in der Informations- und Kommunikationstechnologie. Kupfer ist ein relativ weiches und dehnbares, aber auch widerstandsfähiges Metall, das sich gut verarbeiten und formen lässt. Legiert mit anderen Metallen kann es weitere Eigenschaften entfalten, darunter Härte, Festigkeit, Relaxationsverhalten und vieles mehr. Zu den bekanntesten Kupferlegierungen zählen Messing und Bronze. (akz-o)

Packmitteltechnologe/-in

Ausbildung mit hervorragenden Zukunftsperspektiven



Berufe in der Faltschachtel- und Kartonverpackungs-Industrie bieten viele Entwicklungs- und Entfaltungsmöglichkeiten. Kreativität und technisches Verständnis sind gute Voraussetzungen. Sinan Yildiz zeichnen beide Eigenschaften aus.
Foto: FFI/akz-o

Wenn Sinan Yildiz im Supermarkt oder in der Drogerie einkaufen geht, sieht er viele Produkte, an deren Herstellung er mitgewirkt hat. Genauer gesagt: Er arbeitet an den Verpackungen mit. Sinan ist seit anderthalb Jahren Azubi bei Graphic Packaging im hessischen Krißfeld. Das internationale Unternehmen mit weltweit rund 24.000 Mitarbeitenden ist auf Faltschachteln spezialisiert, also Verpackungen aus Karton. Zu den Kunden gehören große Konzerne. „Normalerweise macht man sich ja keine Gedanken, wie eine Verpackung entsteht und worauf man dabei achten muss“, sagt Sinan,

„aber nun sehe ich das mit ganz anderen Augen.“ Der 17-Jährige absolviert eine dreijährige Ausbildung zum Packmittel-Technologen. Danach wird er in der Lage sein, Verpackungen am Computer zu konzipieren, Muster zu erstellen, die Produktionsprozesse zu steuern und die Qualität zu kontrollieren. Zur dualen Ausbildung gehört der begleitende Unterricht an einer Berufsschule in Lauterbach bei Fulda. „Ich hatte diesen Beruf erst gar nicht auf dem Schirm, als ich mich nach dem Realschulabschluss orientiert habe“, erzählt Sinan. Mehr oder weniger zufällig stieß



Foto: FFI/akz-o

er dann über eine Stellenanzeige auf das Angebot von Graphic Packaging. „Ein Glücksfall“, wie er heute findet. „Die Arbeit ist abwechslungsreich, kreativ und herausfordernd. Es macht viel Spaß, mit den hochmodernen Maschinen umzugehen.“ Aktuell arbeitet Sinan an einer der Klebemaschinen. Hier kommen die Kartonagen an, nachdem sie bedruckt und gestanzt wurden. Nun werden sie in die gewünschte Form gebracht und durch den Klebevorgang entstehen die fertigen Verpackungen. Sinans Aufgabe ist es, die Maschine für die jeweiligen Produkte einzurichten und den Durchlauf des Materials zu überwachen. „Man kann schon sehr früh Verantwortung übernehmen“, sagt der Azubi.

Vielfältige Ausbildungsberufe In der Faltschachtel-Industrie

Berufe in der Verpackungsbranche bieten gute Entwicklungs- und attraktive Verdienstmöglichkeiten, zudem gelten sie als krisensicher. Vor allem Faltschachteln liegen - als umweltfreundliche Alternative zu Plastikverpackungen - im Trend. Dennoch suchen die allermeisten Unternehmen Nachwuchskräfte, weil das Berufsbild noch wenig bekannt ist. Azubis werden daher fast immer übernommen und können mit guten Aufstiegschancen rechnen. Welche Ausbildungsberufe infrage kommen, erfährt man unter anderem auf der Website des Fachverbandes Faltschachtel-Industrie (FFI). Hier ist auch eine komplette Liste der 75 Unternehmen zu finden, die der Verband repräsentiert. Fazit: Die meisten davon bilden aus - es lohnt sich also, Kontakt aufzunehmen.

(akz-o)



Elektromonteur (m/w/d) für Nieder- und Mittelspannungsnetz

Interesse?

Gehören Sie bald zum Team in einem kommunalen Unternehmen mit vielen Benefits. Mehr Infos finden Sie auf unserer Website.

Bewerben Sie sich jetzt: bhag.de/jobs

Wir freuen uns auf Sie!

Bad Honnef AG

bhag.de/karriere





WIR SUCHEN DICH

WIR sind ein mittelständisches Medienhaus in Troisdorf. Zur Erweiterung unseres Teams suchen wir eine/n

Rollenoffsetdrucker oder Offsetdrucker (m/w/d)

mit **Leitstanderfahrung** und **erforderlicher Qualifikation**.

Du möchtest etwas bewegen, bist terminlich flexibel und teamfähig.

Du bist es gewohnt verantwortungsbewusst und qualitätsorientiert zu arbeiten.

Produziere mit uns rund 200 Städte- und Gemeindezeitungen für NRW sowie weitere Städte- und Gemeindezeitungen für Berlin, Brandenburg, Niedersachsen und Sachsen-Anhalt. Woche für Woche kommen „deine“ Zeitungen in die Briefkästen der Leserinnen und Leser.

Wir bieten dir einen sicheren und dauerhaften Arbeitsplatz in Vollzeit im 2-Schichtbetrieb (Tag-Schichten). Gute Einarbeitung ist bei uns selbstverständlich.

Wir freuen uns darauf DICH kennen zu lernen!

Bewerbungen bitte per E-Mail an:
Denis Janzen | karriere@rautenberg.media
Stichwort: Rollenoffsetdrucker (m/w/d)

WIR suchen **DICH** für unser
TEAM BUCHHALTUNG einen

Kaufmännischen Sachbearbeiter (m/w/d)

TEILZEIT: 50% - 20 Stunden
(z.B. 4 Tg. je 5 Std.).

Du bist freundlich, teamfähig, verfügst über gute/sehr gute PC-Kenntnisse - die Microsoft-Familie wie Excel, Outlook und Word sind Dir vertraut, verfügst über sicheres Deutsch, Telefonate führen und der Umgang mit Kollegen und Kunden sind Deine Stärken. Wünschenswert wären Vorkenntnisse im buchhalterischen Bereich.

AUFGABEN

- Rechnungen fakturieren, Mahnläufe anstoßen, Gutschriften erstellen (automatisierte PC-Arbeit/u.a. Datev)
- Kundentelefonate führen (keine Akquise)
- Unterstützung der Kolleg:innen in der Buchhaltung

Wir bieten Dir

- einen interessanten Arbeitsplatz in unserem Medienhaus
- einen unbefristeten Arbeitsvertrag. Familienfreundliche Arbeitszeiten. Homeoffice bis zu 50% möglich.

Willkommen bei uns – in einem Team mit freundlichen, kompetenten Mitarbeiter:innen.

Wir freuen uns darauf DICH kennen zu lernen!

Bewerbungen bitte per E-Mail an:
Denis Janzen | karriere@rautenberg.media
Stichwort: Kaufmännischer Sachbearbeiter (m/w/d)

Schwimmbadbauer haben sonnige Berufsaussichten



Arbeiten am Technischacht.
Foto: Rambow Pooldesign/akz-o

Gibt es einen Beruf, in dem man Träume erfüllen kann? In dem individuelle Beratung genauso gefragt ist wie handwerkliches Können und ein Gespür für Ästhetik und Design? In dem man Werte schafft, die für andere den „Himmel auf Erden“ bedeuten? Schwimmbadbauer ist so ein Beruf - vor allem, wenn es um den Bau privater Pools geht. Hier sind kreative Köpfe am Werk, die die Wellnesswünsche ihrer Kunden wahr werden lassen. Schwimmbadbauer schaffen Entspannungsoasen, Urlaubsorte ohne Anreise oder schlicht Wasserspaß vor der Haustür. Wer das beherrscht, ist ein Allroundtalent. Schließlich müssen Poolexperten



Wasserspaß bei der Arbeit.
Foto: Köppen Schwimmbadtechnik/akz-o



Gute Laune beim Poolbau.
Foto: Rambow Pooldesign/akz-o

umfassendes Fachwissen haben. Beckenbau und Bauphysik sind ebenso gefragt wie Wärmegewinnung und Wasseraufbereitung. Oder anders gesagt: Von A wie Anlagentechnik bis Z bis Zukunftstechnologien ist alles dabei.

Schwimmbadbauer kennen sich mit Energieeffizienz aus

Immer wichtiger wird zudem, sich mit Energieeffizienz im Pool auszukennen. Schließlich will der Kunde von heute so ressourcenschonend wie möglich schwimmen. Und Poolbauer wissen, wie man alternative Energiequellen nutzt, Wärme bewahrt und Wasser spart.

Da es keinen Ausbildungsberuf Schwimmbadbauer gibt, arbeiten in der Poolbranche Fachkräfte mit unterschiedlichen Qualifikationen, beispielsweise: Mechatroniker, Sanitär-/Heizung-/Klima-Fachleute, Verfahrenstechniker, Elektriker, Anlagenbauer, Schreiner und Ingenieure. Sie widmen sich der Erfüllung von Poolträumen - und haben dabei selber traumhafte Berufsaussichten.

Poolbau hat Zukunft

Denn gesellschaftliche Entwicklungen stärken den Wirtschaftszweig. Dazu gehören das zunehmende Gesundheitsbewusstsein sowie die Alterung der Bevölkerung, die den Wunsch nach sanften Bewegungsangeboten steigen lässt. Auch die anhaltende Niedrigzinspolitik und die hohe Inflationsrate machen Investitionen in die eigene Immobilie attraktiv. Hinzu kommt - das beschreibt der Trend „Homing“ -, dass der Wunsch wächst, es sich zu Hause schön zu machen und auch den Garten als Lebensbereich mit einzubeziehen.

Da das Privatvermögen der Deut-



Ein Becken findet seinen Platz.
Foto: Poolkind/akz-o

schen einen Stand von rund 7 Billionen Euro erreicht hat und es hierzulande rund 18 Millionen Einfamilienhäuser, aber nur 2,1 Millionen private Pools gibt, ist Marktpotenzial vorhanden. Jobangebote aus der Schwimmbadbranche findet man auf der Website des Bundesverbandes Schwimmbad & Wellness e.V. (bsw) unter www.bsw-web.de. (akz-o)



Teamwork auf der Baustelle. Foto: Schwimmbad Henne/akz-o



Wir suchen **AUSTRÄGER/***/INNEN

jeden Alters für den RUNDBLICK SIEBENGEBIRGE im

Stadtgebiet Bad Honnef in

- ☐ **Aegidienberg**
 - ☐ **Himberg**
 - ☐ **Rottbitze**
 - ☐ **Orscheid**
 - ☐ **Selhof**
 - ☐ **Menzenberg**

Sie verteilen HIER, in Ihrem Wohngebiet

nur wenige Stunden im Monat | freitags oder samstags | Prospekte sind in die Zeitungen bereits
maschinell eingelegt | einzige Voraussetzung: Sie sind mindestens 13 Jahre alt

Wir freuen uns auf Sie, bewerben Sie sich jetzt

➤ regio-pressevertrieb.de/bewerbung

➤ oder unteren Abschnitt in DRUCKBUCHSTABEN ausfüllen und senden an:

REGIO PRESSE VERTRIEB GmbH · z. Hd. Luca Knoll · Kasinostraße 28-30 · 53840 Troisdorf
MOBIL 0173 5283347 · E-MAIL knoll.rundblick@gmail.com

**Gerne per
WhatsApp**



0173-528 3347



**oder mit diesem
QR-Code
bewerben!**

AUSTRÄGER/*/INNEN für den RUNDBLICK SIEBENGEBIRGE im

Stadtgebiet Bad Honnef in

- ☐ **Aegidienberg**
 - ☐ **Himberg**
 - ☐ **Rottbitze**
 - ☐ **Orscheid**
 - ☐ **Selhof**
 - ☐ **Menzenberg**

An
REGIO PRESSE VERTRIEB GmbH
Luca Knoll
Kasinostraße 28-30
53840 Troisdorf

Name, Vorname

.....
Straße, Hausnummer

PLZ. Ort

.....
Telefon (für evtl. Rückfragen) / Geburtsdatum

E-Mail



Die nächste Ausgabe erscheint am:
Samstag, 12. August 2023
Annahmeschluss ist am:
09.08.2023 um 10 Uhr

Rautenberg Media Zeitungspapier –
nachhaltig & zertifiziert:
Made of paper awarded the EU Ecolabel
reg. no. FI/11/001, supplied by UPM

IMPRESSUM

RUNDBLICK SIEBENGEIRGE

HERAUSGEBER, DRUCK UND VERLAG

RAUTENBERG MEDIA KG
Kasinostraße 28-30 · 53840 Troisdorf
Fon +49 (0) 2241 260-0 · Fax 260-259
willkommen@rautenbergberg.media

V.i.S.d.P. Redaktioneller Teil:
Bianca Breuer und Christoph de Vries
Verantwortlich f. d. Anzeigenteil:
Dunja Rebinski

ERSCHEINUNG wöchentlich

V.i.S.d.P. FÜR DIE RUBRIK

· Amtliche Bekanntmachungen
für die Stadt Bad Honnef
Stadtverwaltung Bad Honnef
Bürgermeister Otto Neuhoﬀ
Rathausstraße 1 · 53604 Bad Honnef
· Amtliche Bekanntmachungen
für die Stadt Königswinter
Stadtverwaltung Königswinter
Bürgermeister Lutz Wagner
Drachenfelsstr. 9-11 · 53639 Königswinter
· Politik
CDU Bad Honnef Alexander Rettig
FDP Bad Honnef Carl Sonnenschein
SPD Bad Honnef Klaus Munk
CDU Königswinter Christian Steiner
SPD Königswinter Nils Suchetzki
FDP Königswinter Jessica Gaitskell
DIE LINKE Königswinter Raymund Schoen
Bündnis 90 / Die Grünen
Königswinter Beate Simons
KöWi Ulrike Ries-Staudacher

Kostenlose Haushaltsverteilung in Bad Honnef und Königswinter. Zustellung ohne Rechtsanspruch. Einzelbezug über Rautenberg Media 5,00 Euro/Stück + Porto als auch bei der Stadt Bad Honnef und der Stadt Königswinter. Sind gesetzlich geschützte Warenzeichen nicht gekennzeichnet, erlauben fehlende Hinweise keine freie Nutzung. Namentlich gekennzeichnete Artikel spiegeln nicht immer die Meinung der Redaktion wider.

Handhabung für unverlangt hereingegebene Pressematerialien

Rautenberg Media übernimmt keine Haftung für die Richtigkeit (inhaltlich u. orthographisch) und Vollständigkeit. Per Post erhaltenes Pressematerial wird nicht zurückgesandt. Keine garantierte Veröffentlichung. Entstehen Forderungen Dritter aus Verletzungen des Urheber-, Presse- oder Nutzungsrechts durch das Pressematerial, fordert Rautenberg Media Schadenersatz beim Einreicher. Bei irrtümlich fehlender Namensnennung am Werk (z.B. Bildnachweis) verzichtet der Einreicher auf jegliche Forderung an Rautenberg Media. Durch den Einreicher des Pressematerials wird Rautenberg Media beauftragt, dieses sowohl für ihre Print-Ausgaben, als auch für die durch sie betriebenen elektronischen Medien zu verwenden.

KONTAKT

MEDIENBERATER

Jörg Hastrich
Mobil 0170 812 39 79
j.hastrich@rautenbergberg.media

REPORTER

Bernd Kolb
Mobil 0162 918 99 12
bk.rundblick@gmail.com

VERTEILUNG Mobil 0173 5283347

Luca Knoll
regio-pressevertrieb.de

REDAKTION Fon 02241 260-250 /-212
redaktion@rautenbergberg.media

RAUTENBERG MEDIA ONLINE

rautenbergberg.media
facebook.de/rautenbergbergmedia

ZEITUNG

rundblick-siebengeirge.de/e-paper



- ZEITUNG
- DRUCK
- WEB
- FILM

PRIVATE & GESCHÄFTLICHE KLEINANZEIGEN

ONLINE BESTELLEN

www.rautenbergberg.media/kleinanzeigen

Angebote

Rund ums Haus

Sonstiges

Architektenhaus mit

Festpreis-Garantie

GÜNSTIGER ALS EIN FERTIGHAUS.
Wir bauen Ihr neues Haus nach Ihren Vorstellungen und Wünschen ohne Aufpreis. Beratung und erste Entwurfsplanung kostenfrei!
www.Headline-Bau.de
Tel. 0151/25330444
vertrieb@headline.de

Tiere

Pferde

Exklusive und anspruchsvolle

Tier-Fotografie

www.petram-fotografie.de,
Tel. 0175/5105310

Gesuche

Kaufgesuch

Kaufe Klaviere, Weine & Cognac

Achtung sofort Bargeld für Näh-/ Schreibmasch., Bücher, Tischwäsche, Rollatoren, Zinn, Tafelsilber, Münzen, Modeschmuck, Armband-/Taschenuhren, Bekleidung D/H! Kaufe alles aus Wohnungsauflosung.
Tel.: 01634623963 Hr. Braun! Gerne machen wir Ihnen ein seriöses Angebot. Hygienevorschriften vorhanden

Kaufe Pelze und Porzellan aller Art

sowie Bleikristall aller Art: Gläser, Römer, Teller, Vasen usw. Bitte alles anbieten. Ortsansässig, Herr Blum
Tel.: 0160/6695915

Sammler

Sammler der Luftwaffe SUCHT

Fotos, Fotoalben, Negative, Farbdias, Orden, Urkunden, Dolche, Pokale, Uniformteile von der dt. Fliegertruppe aus dem 1. und 2. Weltkrieg - Seriöse Abwicklung - Tel. 02241/9950818

NAH-FERN-INTERNATIONAL-ÜBERSEE

UMZÜGE DUVE

Tel.: 022 41 / 6 43 13
www.umzuege-duve.de

Verpackung-Montage aller Systeme
Küchenmontage-Änderungen-Lagerung
Komplettservice-Möbelaufzug

Familien

ANZEIGENSHOP

FGB 20-13
43 x 90 mm
ab 18,00 €
Für alles was wirklich zählt!
shop.rautenbergberg.media

KLEINANZEIGEN
PRIVAT & GESCHÄFTLICH
ONLINE BESTELLEN

rautenbergberg.media/kleinanzeigen
Ihre private*
KLEINANZEIGE
bis 100 Zeichen
in dieser Zeitung **ab 6,99 €**

*gewerbliche Kleinanzeige ab 13,99 €

02241 260-400 Telefonische Beratung

RAUTENBERG MEDIA



AUTO & ZWEIRAD

Wir kaufen Wohnmobile + Wohnwagen
Tel.: 03944-36160 www.wm-aw.de
"Wohnmobilcenter Am Wasserturm"



UMZÜGE

GILGEN & CO.GMBH
Möbeltransporte • Spedition • Lagerung
www.gilgen-umzuege.de
Tel. 0 22 41 - 33 77 92

Badewannen- Neubeschichtung

schnell, preiswert,
mit Garantie.

Fa. Derichsweiler
Telefon:
0221 - 25981779

FENSTERPUTZER

☎ 0 22 41-40 41 84 + 01 71-57 43 954

Für privat oder geschäftlich. www.fensterputzer-mielke.de

TERRASSENREINIGUNG & EINFahrTEN WINTERGÄRTEN & VORDÄCHER

☎ 02241 404184 + 0171 5743954 • www.fensterputzer-mielke.de



LAGERHALLEN

Qualitätsumzüge Gerhards



- Familiengeführtes Unternehmen
- Persönliche Beratung
- Umzüge im In- und Ausland
- Lagermöglichkeit
- Full-Service

Tel.: 0049 (0) 2242 - 84674
D-53773 Hennef
www.umzuege-gerhards.de

NOTDIENSTE

WIR SIND RUND UM DIE UHR FÜR SIE DA!



110 POLIZEI
112 FEUERWEHR



A POTHEKEN-NOTDIENST

Apotheken-Notruf 0800 00 22833

Samstag, 5. August

Rosen-Apotheke

Heisterbacher Str. 33, 53639 Königswinter, 02223/911913

Sonntag, 6. August

Oelberg-Apotheke

An der Alten Schule 3, 53639 Königswinter (Oberpleis), 02244/870011

Montag, 7. August

Petersberg-Apotheke

Heisterbacher Str. 72, 53639 Königswinter (Oberdollendorf), 02223/24400

Dienstag, 8. August

Apotheke in Stieldorf

Oelinghovener Str. 19, 53639 Königswinter (Stieldorf), 02244/3658

Mittwoch, 9. August

Thomasberg Apotheke

Siebengebirgsstr. 59, 53639 Königswinter (Thomasberg), 02244/6919

Donnerstag, 10. August

Sonnen Apotheke OHG

Rederscheider Weg 2, 53604 Bad Honnef (Rottbitze / bei dm/ALDI), 02224 97440

Freitag, 11. August

Alte Post-Apotheke

Bahnhofstr. 16A, 53604 Bad Honnef, 02224/941043

Samstag, 12. August

Neue Löwen-Apotheke

Dollendorfer Str. 27, 53639 Königswinter (Oberpleis), 02244-2815
Angaben ohne Gewähr

ÖRTLICHE NOTDIENSTE

Kinderärztliche Notfallpraxis

Arnold-Jansen-Straße 29,
53757 Sankt Augustin,
02241/234000

Krankenwagen

02241/19222

AIDS-Hilfe Rhein-Sieg e.V.

Jeden Dienstag anonym
HIV-Schnelltest:
9.30 bis 13 Uhr,
02241/979997

Ambulante Hospizdienste

Bad Honnef:

02224/941984

Königswinter:

02244/877473

NOTFALL-SCHUBLADE

Das gehört in eine gut erreichbare **Notfall-schublade** in Ihrer Wohnung/Ihrem Haus:

1. Taschenlampe
2. Kerze/Streichhölzer
3. Batteriebetriebenes Radio (um Hinweise der Feuerwehr/ Polizei empfangen zu können)
4. Powerbank zum Aufladen des Handys
5. DIESE SEITE mit allen wichtigen Notrufnummern



GEGEN GEWALT

Menschen, die Gewalt erleben oder erlebt haben.

- Telefon-Nummer für Frauen
08000 116 016
- Telefon-Nummer für Männer
800 123 99 00

• Heimweg-Telefon

Für alle, die sich vom mühsamen Gefühl auf ihrem nächtlichen Weg mit einem netten Gespräch ablenken lassen möchten.

030 12074 182

So. - Do. 20:00 - 24:00 Uhr
Fr. - Sa. 22:00 - 4:00 Uhr

ALLGEMEINE NOTDIENSTE

- Polizei-Notruf **110**
- Feuerwehr/Rettungsdienst **112**
- Ärzte-Notruf-Zentrale **116 117**
- Gift-Notruf-Zentrale **0228 192 40**
- Telefon-Seelsorge **0800 111 01 11** (ev.)
0800 111 02 22 (kath.)
- Nummer gegen Kummer **116 111**
- Kinder- und Jugendtelefon **0800 111 03 33**
- Anonyme Geburt **0800 404 00 20**
- Eltern-Telefon **0800 111 05 50**
- Initiative vermisste Kinder **116 000**
- Opfer-Notruf **116 006**



Alten- und Krankenpflegedienst
Bad Honnef – Königswinter – Oberpleis
Telefon 02244-903 695

Häuslicher Krankenpflege Dienst GmbH
Bad Honnef, Königswinter, Oberkassel
– Alle Kassen und Privat –
Tag und Nacht erreichbar unter
0175-4139585 oder 02244-9048045
Frau Gabriele Sturm

ELGEMA RUNDUM-SERVICE

LIEFERUNG • MONTAGE • ANSCHLUSS • EINWEISUNG • ENTSORGUNG



LIEFERUNG • MONTAGE • ANSCHLUSS • EINWEISUNG • ENTSORGUNG

Miele **LIEBHERR** **AEG** **SIEMENS** *berbel* **BOSCH** **Panasonic** **smeg** tecnologia che arreda

UND VIELES MEHR...

LIEFERUNG, ANSCHLUSS, ENTSORGUNG - **OHNE AUFPREIS**



02222/82060

Gartenstraße 51, 53332 Bornheim

MO-FR: 09:00 - 18:00 UHR

SA: 10:00 - 15:00 UHR

www.elgema.com