

Das Hallenberger WaldLokal wurde mit dem ersten Pflanzfest feierlich eröffnet



v.l.n.r. Michael Piel (geschäftsführender Gesellschafter WaldLokal), Michael Griese (Vorstand Volksbank Sauerland), Frank Rosenkranz (Wald und Holz NRW), Mario Ernst (geschäftsführender Gesellschafter WaldLokal), Volkhard Kunst und Antje Krohne-Riedesel (Forstamt Stadt Hallenberg), Thomas Pöhlmann, Bürgermeister Enrico Eppner und Adrian Mork (Leiter der Stabstelle Klimaschutz der Bezirksregierung Arnsberg)

Am Freitag, 11. November wurde das WaldLokal am Schneiderkreuz mit dem ersten Pflanzfest feierlich eröffnet. Bei bestem Wetter haben rund 160 Helferinnen und Helfer die Ärmel hochgekrempelt und gemeinsam einen großen Beitrag zur Wiederaufforstung im Stadtgebiet geleistet. Aufgrund des Redaktionsschlusses am 10. November folgt der ausführliche Bericht mit weiteren Fotos in der nächsten Ausgabe des Rundblickes.

An dieser Stelle schon einmal ein herzliches Dankeschön, an alle Unterstützer/innen, insbesondere an die Volksbank Sauerland eG, die die Schirmherrschaft für das Hallenberger WaldLokal übernommen und eine Spende von 10.000 Euro geleistet hat. Ein ganz besonderer Dank gilt allerdings allen Helferinnen und Helfern, die fleißig Bäume gepflanzt, Kaffee und Kuchen gereicht, Musik gemacht oder auch mit dem Feuerwehrauto für Beleuchtung gesorgt haben.

HOLIDAY on ICE

22.01.2023
(ca. 13:30 - 21:15 Uhr)
A NE p.p. ab 63,40 €

Holiday on Ice - Die neue Show 2023
Tagesfahrt nach Dortmund incl. Eintrittskarte der PK 4
(weitere Kategorien auf Anfrage)

Tagesfahrten Weihnachtsmärkte
Preise pro Person

30.11.2022 Bonn	30,00 €
02.12.2022 Goslar	33,00 €
08.12.2022 Hattingen	30,00 €
14.12.2022 Aachen	35,00 €
17.12.2022 Michelstadt (incl. Stadtführung & Glühwein)	39,00 €

GERINGES BUCHUNGSRISIKO DURCH
ATTRAKTIVE SONDERREGULUNG DER
STORNOBEDINGUNGEN!

**SÄLZER
REISEN**

Busreisen mit VerwöhnService!

BusReiseWelt SÄLZER
Hengsbecke 28, 59964 Medebach
Tel.: 0298241008
www.busreisewelt.eu

Besser heizen mit Pellets

Wirtschaftlich, unabhängig und klimafreundlich

Ab 2024 sollen beim Heizungstausch in Bestandsimmobilien 65 Prozent der Wärme aus Erneuerbaren Energien stammen. Pelletheizungen und moderne Holzfeuerungen bieten vor allem für Bestandsgebäude viele Vorteile und ebnen dabei den Weg zu einer modernen, wettbewerbsfähigen und klimafreundlichen Wärme-wende.

Für wen eignet sich eine Pelletheizung?

- Besonders Besitzer von unsanierten Altbauten profitieren von Pelletheizungen, da diese im Gegensatz zu Alternativen die hohen Vorlauftemperaturen erbringen können, die für klassische Heizkörper nötig sind.
- Gerade Ölheizungen können einfach durch Pellet-Heizungsanlagen ersetzt werden: der benötigte Raum für die Lagerung von Pellets ist schon vorhanden. Zudem lassen sich Pellet-heizungen einfach einbauen und mit anderen Systemen kombinieren, wie zum Beispiel mit Solarthermie.
- Auch eine Gasheizung lässt sich

unkompliziert durch eine Pel-letheizung ersetzen.

Lohnen sich Pelletheizungen preislich im Vergleich zu Öl- und Gasheizungen? Gibt es eine finanzielle Förderung vom Staat?

- Pellets sind im Vergleich zu Öl und Gas ca. 30 Prozent günstiger. Dieser Preisvorteil ist auch bei der aktuell allgemeinen Verteuerung der Energieträger bestehen geblieben. Zudem sind die Preise stabiler als bei konventionellem Öl, Gas und Strom.
- Pelletheizungen werden vor allem über die Bundesförderung für effiziente Gebäude (BEG) bezuschusst. Die Austauschprämie für alle Heizungsarten, also z.B. Gasheizungen oder Nachtspeicher, beträgt aktuell mindestens 35 Prozent und für Ölheizungen sogar mindestens 45 Prozent.

Wo und wie werden Holzpellets hergestellt?

- Der Großteil des Holzes stammt aus den nachhaltig bewirtschafteten deutschen Wäldern. Holzfeuerung mit Pellets macht uns

also unabhängiger von internationalen Lieferketten und von Preisschwankungen.

- Pellets werden überwiegend regional produziert und aus Holzresten und Sägespänen hergestellt. Das heißt: Im Sägewerk selbst wird der Großteil des Holzes für den Haus- oder Möbelbau verwendet - die Reste wiederum werden zu Holzpellets gepresst. 2021 wurden von ca. 23,5 Mio. Tonnen Sägenebenprodukten und nicht sägefähigem Rundholz in Deutschland nur ca. 12 Prozent zu Pellets verarbeitet - die Produktion von Holzpellets ist also noch ausbaufähig.
- Zertifizierungen wie ENplus garantieren eine ausgezeichnete Qualität der Pellets und Transparenz der gesamten Bereitstellungskette von der Herstellung bis zur Lieferung bei Ihnen zu Hause.

Wie klimafreundlich sind Pelletheizungen?

- Mithilfe von Pelletheizungen kommt Deutschland den Klimazielen einen großen Schritt näher, denn Holzpellets sind aus einem

nachwachsenden Rohstoff und damit eine nachhaltige Alternative.

- Mit Holzpellets heizen Sie sauber und klimafreundlich: Die Feinstaubbelastung durch Pelletheizungen liegt weit unter den gesetzlich vorgegebenen Staubgrenzwerten von 0,02 g/m³ Abluft.
- Holzpellets sind nahezu CO₂-neutral, da Holz aus nachhaltig genutzten Wäldern den CO₂-Kreislauf schließt. Bei der Verbrennung von Holzpellets wird nur das CO₂ freigesetzt, das der Baum zuvor beim Wachstum aus der Atmosphäre aufgenommen hat. Im Jahr 2021 allein haben Pelletheizungen über 4 Mio. Tonnen CO₂ in Deutschland eingespart - das sind fast 2.200 Flüge zwischen Frankfurt und New York (USA). Heruntergerechnet auf ein durchschnittliches Einfamilienhaus lassen sich mit einer Pelletheizung pro Jahr ca. 8,9 Tonnen an CO₂-Emissionen einsparen - so viel wie mit keiner anderen Maßnahme im Haushalt. (DEPI Deutsches Pelletinstitut)



Förderung!
40%

Förderung!
30%

Förderung!
35%



SanTHERM
MODERNE HEIZTECHNIK
und BÄDER

plus NRW Bonus*

Jetzt! in neue, umweltfreundliche Heiztechnik investieren und Energiekosten senken!

***Sofort-INFO: ☎ 02981-92520**





++ TECHNIK ++ INSTALLATION ++ KUNDENDIENST ++

59955 Winterberg ■ Lamfert 11 ■ Tel 02981-9252-0 Fax -22 ■ www.santherm.com

Erfahrung aus über 1.000 gebauten Heizungsanlagen!



Beginn der Bauarbeiten in Hesborn gestartet

In Hesborn starteten an gleich zwei Standorten die Bauarbeiten - In den nächsten Wochen und Monaten wird am Feuerwehrgerätehaus in der „Ölfeststraße“ und in der Nähe des bisherigen Sportheims des SuS Blau Weiß Hesborn 1922 e.V. „Im Tal“ gebaut.

Der Zuwendungsbescheid des Landes NRW über eine Förderung in Höhe von 250.000 € für die „Erweiterung des Feuerwehrhauses Hesborn durch den Anbau geschlechtergetrennten Umkleibereichen und Sanitäranlagen, Umsetzung der „Schwarz-Weiß-Trennung“, (Schulungs-)Raum für die Jugendfeuerwehr sowie einer zusätzlichen Unterstellmöglichkeit der Feuerwehrfahrzeuge zur

Verbesserung der Sicherheit der Kameradschaft, Aufrechterhaltung des Brandschutzes und Gewährleistung aktueller Arbeitsschutzanforderungen“ liegt seit Juni diesen Jahres vor.

Nachdem zwischenzeitlich die Baugenehmigung eingegangen ist und die Ausschreibungsverfahren für die ersten Gewerke abgeschlossen sind, konnten die Aufträge zur Durchführung der baulichen Veränderung erteilt werden. Vor gut drei Wochen starteten die Tief- und Rohbauarbeiten. Ebenfalls mit Hilfe einer Förderung des Landes (Dorferneuerung) in Höhe von 174.638 € wird neben dem bisherigen Sportheim des SuS eine dorfgemäße Ge-

meinschaftseinrichtung gebaut, die nicht nur dem Verein, sondern allen Bürgerinnen und Bürgern zur Begegnung und zum Austausch dienen soll.

Nachdem auch bei dieser Baumaßnahme die Baugenehmigung eingegangen ist, haben die Arbeiten hierzu Anfang der Woche begonnen.

„Mit Hilfe der Förderungen des Landes haben wir die Möglichkeit, sowohl die Löschgruppe Hesborn als auch den SuS Blau Weiß Hesborn dabei zu unterstützen moderne bauliche Voraussetzungen zu schaffen. Nach Fertigstellung der Baumaßnahmen bieten das Feuerwehrgerätehaus und die Gemeinschaftseinrichtung ausrei-



chend Platz und Raum damit aktive Vereinsarbeit und Ehrenamt in Hesborn gelebt werden können, diese Entwicklung kommt dem gesamten Stadtgebiet zugute“ so Bürgermeister Enrico Eppner.



Notdienste

Haus- und fachärztlicher Notdienst

Der ärztliche Bereitschaftsdienst ist zu erreichen unter **Tel. 116 117**

Zahnärztlicher Notdienst

Der notdiensthabende Zahnarzt ist zu erfragen unter **Tel. 01805 986700**

Apothekennotdienst

Die notdiensthabende Apotheke ist zu erfragen unter:

Festnetz: Info-Nummer **(0800)**

00 22 833 (kostenlos)

Mobiltelefon: Rufnummer **22 8 33 (69 ct/min)**

Internet: **www.akwl.de/notdienst**

Standesamt-Nachricht Hallenberg

Geburten

23.10.2022

Lio Kister, Hallenberg, Stadtteil Hesborn (Eltern: Felix und Stephanie Kister)

Eheschließungen:

Beim Standesamt Hallenberg wurden im Oktober drei Eheschließungen beurkundet. Folgende Eheleute sind mit der Veröffentli-

chung einverstanden:

07.10.2022

Jonathan Sebastian Krüger und Tanja Müller, Troisdorf

14.10.2022

Nico Heß und Jessica Hagenmüller, Hallenberg, Stadtteil Liesen

22.10.2022

Wolfgang Korittnig und Andrea Freitag, Hallenberg

Wir gratulieren

zum **80. Geburtstag**

Frau Karin Schäfer, Hallenberg, Talweg 10, am **24.11.2022**

Herrn Wilfried Schneider, Hallenberg, Talweg 14, am **03.12.2022**

zum **81. Geburtstag**

Frau Elisabeth Althaus, Liesen, Marienweg 12, am **28.11.2022**

zum **84. Geburtstag**

Frau Marianne Reisinger (Sr. Notburga),

Hallenberg, Bahnhofstraße 4,

am **18.11.2022**

zum **85. Geburtstag**

Herr Reinhold Mause, Hesborn,

Kaltenborn 5,

am **23.11.2022**

zum **88. Geburtstag**

Frau Maria Todt,

Liesen, Trift 7,

am **18.11.2022**

zum **90. Geburtstag**

Frau Maria Lefarth,

Hallenberg, Auf der Stätte 4,

am **20.11.2022**



Infoveranstaltung rund um das Thema „Kindertagespflege“

Neben der Betreuung in der KITA ist die Kinderbetreuung durch Tagespflegepersonen in familienähnlichem Umfeld immer mehr gefragt.

Doch was bringt der Job als Tagesmutter bzw. Tagesvater so mit sich? Welche persönlichen, beruflichen oder baulichen Voraussetzungen müssen Sie erfüllen?

Wenn Sie Spaß daran haben, Kinder in familiärem Umfeld zu betreuen und sie in ihrer Entwicklung zu fördern, dann bietet die Kindertagespflege völlig neue berufliche Perspektiven.

Um engagierten und motivierten Bürgerinnen und Bürgern, die Interesse an einer Tätigkeit

als Tagespflegeperson haben, den ersten Einstieg zu erleichtern, möchte die Stadt Hallenberg zu einer Infoveranstaltung einladen, bei der Fachleute umfassend beraten und alle Fragen beantworten können.

Auch wenn Sie sich noch nicht sicher sind, ob diese verantwortungsvolle Aufgabe zu Ihnen passt, sind Sie herzlich eingeladen um ganz unverbindlich weiteren Input zu erhalten.

Sollten Sie Interesse haben, an einer zeitnah stattfindenden Infoveranstaltung teilzunehmen, melden Sie sich bitte bis zum 25.11.2022 telefonisch bei Herrn Becker (02984-303-140) oder schicken Sie eine E-Mail an m.becker@stadt-hallenberg.de.



Wir suchen DICH!

Du kannst Dir vorstellen, als Kindertagespflegeperson tätig zu sein, bist Dir vielleicht nicht sicher, ob diese verantwortungsvolle Aufgabe zu Dir passt, hast Fragen, oder Du möchtest mehr zu diesem Thema erfahren?

Dann bist DU genau richtig!

Neben der Betreuung in der KITA ist die Kinderbetreuung durch Tagespflegepersonen in familienähnlichem Umfeld immer mehr gefragt. Wir möchten helfen, Interessierte mit den Fachleuten zusammenzubringen, um das Betreuungsangebot vor Ort auszubauen bzw. zu erweitern.

Wenn Du Interesse hast, an einer Infoveranstaltung teilzunehmen, dann melde Dich bis zum 25. 11. 2022 telefonisch unter 02984-303-140 oder sende eine E-Mail an die Stadt Hallenberg m.becker@stadt-hallenberg.de



Ende: Rathaus-Pinnwand

Resilienz Wanderung

In der Natur
die innere Widerstandskraft stärken

Im September fand erstmalig eine „Resilienz Wanderung“ als Kooperation zwischen Resilienztrainerin Nanni Eppner und Naturpädagogin Clarissa Hartmann, sowie der Kfd Hallenberg statt. Ein Workshop zur Stärkung des psychischen Immunsystems, der mit Methoden, die auf wissenschaftlichen Erkenntnissen aufbauen, präventiv auf die innere Widerstandskraft wirken kann, um so Krisen und Stress gestärkt entgegen blicken zu können.

„Wer sich mit der Natur verbindet, verbindet sich mit sich selbst.“ (Ruth Allen)

In der Natur des schönen Sauerlands werden die Sinne geschult und Zugang zu den eigenen Emotionen geschaffen. Techniken für mehr Gelassenheit und Achtsamkeit vermittelt und der Fokus auf den eigenen Lebensverlauf so gesetzt, dass optimistisches Denken und selbstwirksames Handeln im Alltag besser integriert werden können. Neben der Ruhe und Freude, die

wir in der Zeit im Wald finden, die uns belebt und stärkt, geht es in den Workshops auch darum den Wissensschatz zu erweitern und so eine Empathie für Natur zu schaffen, die dazu verhilft diese als schützenswert zu betrachten. „Durch eure Denkanstöße habt ihr auf jeden Fall das Bewusstsein geschärft für mehr Achtsamkeit mir gegenüber und somit eine gute Basis geschaffen, mir selbst in Zukunft mehr Zeit und Aufmerksamkeit zu schenken.“ (Zitat Teilnehmerin Resilienz Wanderung) Am 20. November ab 13 Uhr wird die für dieses Jahr letzte Resilienz Wanderung im Hallenberger Wald stattfinden.

Anmeldungen und Fragen bitte an Nanni Eppner: 0175-9535953 nanni.eppner@gmx.de oder Clarissa Hartmann 0151-44500992 Das Konzept bietet sich auch als Betriebsausflug und betriebliche oder private Fortbildung an. Bescheinigungen können erstellt werden.



Resilienz Wanderung

In der Natur die innere Widerstandskraft stärken

STILLE & RITUALE

mit
Clarissa Hartmann, zert. Naturpädagogin,
Nanni Eppner, Dipl. Sozialpädagogin & Resilienzcoach,
KFD Hallenberg

Wann? 20. November 2022,
13.00 Uhr - ca. 15.30 Uhr

Wo? Hallenberger Wald

Wanderung mittleren Schwierigkeitsgrades,
Beitrag / Person 30,-€
(Ermäßigung für Kfd Mitgliederinnen & wiederholter Teilnahme)
Weitere Infos & Anmeldung:
Clarissa Hartmann 0151-44500992
Nanni Eppner 0175-9535953 nanni.eppner@gmx.de

Tag der offenen Tür

am Geschwister-Scholl-Gymnasium



Information über die Fortsetzung der Laufbahn nach der Grundschule

Das Geschwister-Scholl-Gymnasium Winterberg öffnet seine Türen für alle interessierten **Schülerinnen und Schüler der 4. Grundschulklasse** sowie deren Eltern und lädt recht herzlich zur Informationsveranstaltung über die Fortsetzung der Schul-

laufbahn am Gymnasium ein. Der Tag der offenen Tür beginnt am **Samstag, 19. November 2022, um 9 Uhr** mit der Begrüßung durch den Schulleiter im Pädagogischen Forum und **Probeunterricht**. Im Anschluss an den Probeunterricht besteht die Möglichkeit, den schuleigenen Weihnachtsmarkt bis 15 Uhr zu besuchen.

Ein „Muss“ für alle Chöre!
Sprechen Sie uns an!

filmtheater
WINTERBERG

Nuhnstraße 13, Tel. 02981/7385, www.filmtheater-winterberg.de



2. Hallenberger Oldtimer- Weihnachtskonvoi

„EIN FUNKEN HOFFNUNG“

- unter diesem Motto wollen wir auch in diesem Jahr am 23.12.2022 um 18 Uhr ab der Oldtimerhalle eine weihnachtliche Lichteraktion starten.

Mit Lichterketten geschmückten Oldtimer- Fahrzeugen, wollen wir einen weihnachtlichen Fahrzeugkonvoi durch Hallenberg unternehmen und ein wenig Freude in die Straßen bringen.

Bei der Gestaltung der Oldtimer-Fahrzeuge könnt ihr eurer Fantasie freien Lauf lassen.

Um den Weihnachtskonvoi planen zu können, bitten wir um Anmeldung unter info@oldtimerfreunde-hallenberg.de oder bei einem Vorstandsmitglied.

Wichtig ist, dass nur Fahrzeuge mitfahren können, die angemeldet sind, da wir die Anzahl der Fahrzeuge melden müssen.

Aufstellung der Fahrzeuge am 23.12.22 um 17:30 Uhr Oldtimerhalle der Oldtimerfreunde Hallen-

berg e.V.

FOLGENDEN STRASSEN WERDEN WIR MIT ETWAS „WEIHNACHTLICHER-FREUDE VERZÄUBERN“

Gestartet wird um 18 Uhr an der Oldtimerhalle.

Weiferweg - Talweg - Aue - Bahnhofstraße - Nuhnstraße -

Heiligenhaus - Heideweg - Wunderthausen Str. - Merklingshauser Str. - An der Mauer - Burgstraße - Bangenstraße - Gartenweg - Antoniusstraße - Grabenstraße - Marktplatz - Petrusstraße - Weiferweg - Langeloh - Bergstraße - Weiferweg - Oldtimerhalle

Abschluss der Lichteraktion ist an der Oldtimerhalle.

Der Vorstand (Thomas, Sebastian, Joachim, Michael, Daniel & Stefan) Weiter Informationen unter: www.oldtimerfreunde-hallenberg.de



Veranstaltungen

Auszug aus dem Veranstaltungskalender				
Datum	Uhrzeit	Art der Veranstaltung	Veranstaltungsort	Ausrichter
20.11.2022	09:30	Ewigkeitssonntag	Evangelisches Gemeindezentrum Hallenberg	Evangelische Kirchengemeinde Bromskirchen
21.11.2022		Ewige Anbetung	Kath. Pfarrkirche St. Goar	Kath. Kirchengemeinde Hesborn
23.11.2022	18:00	Winterzeit-Tischtennis	Gemeindehaus Braunshausen	Tischtennisgruppe des Sportvereins Grün-Weiß Braunshausen 1974 e.V.
23.11.2022	19:00	Plattdeutscher Abend	Pfarrheim Hesborn	Kolpingfamilie Hesborn
23.11.2022	20:00	Jahreshauptversammlung Verkehrs- und Heimatverein Braunshausen	Haus Wiesengrund	Verkehrs- und Heimatverein Braunshausen e.V.
26.11.2022	19:00	Jahresabschlussfeier der Oldtimerfreunde	Landgasthaus Zum wilden Zimmermann	Oldtimerfreunde Hallenberg e.V.
27.11.2022	15:00	Adventskonzert	Stadthalle	Jugendblasorchester der Stadtkapelle Concordia Hallenberg
30.11.2022	18:00	Winterzeit-Tischtennis	Gemeindehaus Braunshausen	Tischtennisgruppe des Sportvereins Grün-Weiß Braunshausen 1974 e.V.
30.11.2022	15:00	Adventskaffeetrinken SGV	Sauerländer Hof	SGV Hallenberg
01.-24.12.2022	18:00	Adventsweg von Haus zu Haus in Liesen	Dorfplatz Liesen	Pfarrgemeinderat Liesen
01.12.2022	19:00	Generalversammlung und Adventsfeier der KFD Liesen	Pfarrheim Liesen	KFD Liesen
03.12.2022	14:30	Patronatsfest der Hl. St. Barbara		RAG Böllerschützen Hesborn
04.12.2022		Weihnachtsfeier VdK Hallenberg	Landgasthaus Zum wilden Zimmermann	VdK Hallenberg
04.12.2022	09:30	Familiengottesdienst	Evangelisches Gemeindezentrum Hallenberg	Evangelische Kirchengemeinde Bromskirchen
04.12.2022		Adventszauber	Dorfplatz Liesen und Pfarrheim Liesen	Bürgerverein Liesen

Einladung zur Jahresabschlussfeier 2022

Liebe Vereinsmitglieder*innen der Oldtimerfreunde Hallenberg e.V.: Das vergangene Jahr hat viele Veränderungen mit sich gebracht. Aufgrund der aktuell wieder steigenden Corona-Infektionen und der Preissteigerungen haben wir überlegt, wie wir trotzdem gemeinsam unseren Jahresabschluss begehen können.

Wir hoffen, eine schöne Lösung gefunden zu haben und möchten euch und euren Partner oder Partnerin hiermit am Samstag, den 3. Dezember 2022 an die Oldtimerhalle in Hallenberg recht herzlich einladen. Dort erwartet euch ein stimmungsvoll geschmückter Vorplatz vor der Oldtimerhalle mit zahlreichen Buden, in denen Getränke und leckere Speisen für euch bereitstehen. Ab 18 Uhr möchten wir gerne mit euch das Vereinsjahr 2022 an der Oldtimerhalle ausklingen lassen und uns bei netten Gesprächen und auf Weihnachten einstimmen. Da der Planungsaufwand dieses Jahr sehr groß ist, bitten wir um verbindliche Anmeldungen unter info@oldtimerfreunde-hallenberg.de oder bei einem Vorstandsmitglied bis zum 28.11.2022. Pro Person erheben wir für diesen Tag einen Unkostenbeitrag von 20 Euro. Somit sind alle Getränke und Essen für euch frei! Den Unkostenbeitrag sammeln wir vorab am Eingang zum Vorplatz ein. Wir freuen uns und hoffen auf zahlreiche Teilnahme. Mit vorweihnachtlichen Grüßen
Der Vorstand
(Thomas, Sebastian, Joachim, Michael, Daniel & Stefan)

Familien

ANZEIGENSHOP

F597
90 x 50 mm
ab **20,50***

FGB 20-13
43 x 90 mm
ab **18,00***

TD 12-12
90 x 90 mm
ab **110,00***

K03_15
43 x 30 mm
ab **6,00***

Online Familien-Anzeigen:
für alles was wirklich zählt!
shop.rautenberg.media

Hierzulichen Dank
Calender, im Dezember 2020

Hochzeit.
Wir haben uns endlich gefunden!
Herzlichen Dank für die guten Glückwünsche anlässlich der Geburt

DANKSAGUN
Für die wohlwollenden Beweise der Anteilnahme beim Tode meines geliebten Vaters, unseres guten Schwiegervaters und Großvaters
Michael Musterfeld
durch den wir unseren Dank aus
im Namen aller Angehörigen
feld Musterfeld (geo. Muster)

WOHNUNG!
Moderne, Marktgasse-Wohnung,
3 Z., 125 qm 2-Bad-Wohnhaus, voll-
bathabteilung, großer Keller, gar-
age, komplett neuwertig, das
Geschichten...
Für 8.900 €
Tel. 02...

*inkl. MwSt., Preis variiert nach Auflage der Zeitung.

Weihnachtsfeier Löschzug Hallenberg e.V. 2022

Der Löschzug Hallenberg e.V. lädt alle aktiven und passiven Kameraden der Feuerwehr sowie die Mitglieder der Ehrenabteilung für Samstag, den 10. Dezember, zur Weihnachtsfeier in das Gerätehaus Hallenberg ein. Beginn ist um 18:00 Uhr. Der Kos-

tenbeitrag für Essen und Getränke beläuft sich auf 22 pro Person. Die Lose für die alljährliche Verlosung können während der Veranstaltung käuflich erworben werden. Anmeldungen bis zum 01. Dezember bei Schriftführer Thorsten Winter; Telefonnummer: 02984/8833.



Hallenberger Schaufenster

Gewerbe • Dienstleistungen • Handel

...und Umgebung

Straßen.NRW: Gehölzpflege-Saison auch in den Kreisen Soest, Paderborn, Höxter und dem HSK

Meschede/Soest/Paderborn/Höxter (straßen.nrw). Mit dem goldenen Oktober geht die Saison der Pflege von Bäumen und Sträuchern wieder an den Start. Bis Ende Februar sind Straßenmeistereien, Baumkontrolleure, Baumpfleger und Privatleute wieder im Einsatz, um das Straßengrün fachgerecht zu pflegen. Dabei muss jeder, der Baum oder Strauch an den Bundes-, Landes- oder Kreisstraßen besitzt, der Verkehrssicherungspflicht nachkommen. Denn ohne regelmäßige Kontrolle und Pflege könnten Gehölze zur Gefahrenquelle werden. Vor allem die Schäden aus den besonders trockenen Sommern der vergangenen Jahre mit massivem Borkenkäferbefall sorgen für zahlreiche kranke Bestände mit wenig Standfestigkeit.

„Kranke oder geschwächte Bäume, gerade nach den trockenen Sommerjahren mit sehr wenig Regen haben häufig keine ausreichende Standfestigkeit, um den nahenden Herbst- und Winterstürmen zu trotzen“, erklärt Jörg Güthoff, Baumkontrolleur der Straßen.NRW-Regionalniederlassung Sauerland-Hochstift. Die Bäume werden zur Gefahr für Auto- oder Radfahrer und Fußgänger. Auch die freie Sicht in Kurven und entlang der Strecke muss gewährleistet sein. Bei den eigenen Grünflächen setzt die Straßen.NRW-Regionalniederlassung Sauerland-Hochstift auf die einschlägigen Vorschriften zu natur- und artenschutzrechtlichen Belangen gemäß des Landesnaturschutzgesetzes NRW und des Bundesnaturschutzgesetzes.

„Wir kontrollieren die Strecken und schauen uns auch die Straßendäume an“, erklärt Güthoff

weiter. Danach werden die Maßnahmen geplant und vorab an die zuständigen unteren Naturschutzbehörden der jeweiligen Kreise und kreisfreien Städte gemeldet. Straßen.NRW-Mitarbeiter*innen oder beauftragte Unternehmen führen die Arbeiten zur Gehölzpflege im Anschluss fachgerecht aus.

Einfach haben es private Baum- und Waldbesitzer, deren Grundstücke an Bundes- und Landesstraßen angrenzen, nicht. Schließlich liegt die Verkehrssicherungspflicht für Bäume beim jeweiligen Eigentümer. Und dieser hat entsprechend dafür zu sorgen, dass von seinen Bäumen und Gehölzen keine Gefahr ausgeht. „Die Pflege der Gehölze an unseren Straßen ist kompliziert“, weiß Güthoff zu berichten. „Oft geht das nur mit aufwendigen Verkehrssicherungsmaßnahmen, wie umfängliche Beschilderung, Ampeinsatz oder sogar bis zur Straßensperrung“, führt er aus. Gearbeitet würde außerdem vielfach in Steillagen, die nur unter höchstem Sicherheitsstandard und mit kostenintensiven Maschinen ausgeführt werden könnten.

Aus diesen Gründen rät der erfahrene Baumkontrolleur den Grundstückseigentümern, deren Bäume an öffentlichen Straßen stehen, diese besonders aufmerksam zu kontrollieren und gegebenenfalls fachmännisch überprüfen zu lassen. Bei Auffälligkeiten seien entsprechende Maßnahmen zu ergreifen. Oft reicht ein Fachgerechter Pflegeschnitt um die Gehölze und Bäume Verkehrssicher zu erhalten. Notfalls müssten die Bäume entfernt werden, um Schadensfälle zu vermeiden.



Deutsche Versicherungsfinanz

Eine gute Versicherung ist Gold wert...

Günstig versichert?

Nuhnetalstr. 52, 59955 Winterberg-Züschchen

Tel.: 0 29 81 - 78 75, Fax: 0 29 81 - 4 07

info@versicherungsfinanz.de



Pommes Bude
Am Waltenberg

*schmeckt gut,
und die Preise
sind auch lecker!*

-vegetarische! Karte-

*Winterberg // am Waltenberg 27
-über der Sparkasse-*

*Vorbestellung:
0170 957 6 463*

Hallenberger Schaufenster

Gewerbe • Dienstleistungen • Handel ...und Umgebung

Damen Schnürstiefel
Größe 36 - 42
mit Warmfutter
und Tex
in grau



20%

statt ~~59,95€~~

47,95€

Gültig bis So. 27.11.2022.
Nicht mit anderen Aktionen
kombinierbar.



QUICK SCHUH

Hauptstraße 1 - Winterberg

BCT Schuhhandel GmbH 88471 Laupheim

Vorstandswechsel beim Tennisclub Hallenberg e.V.



Der neue Vorstand des TCH v.l.: Francesco Coraci, Berthold Kröger, Anja Kröger, Anna Maurer, Nadine Löbner, Ulrich Bäumer und Marius Glade (es fehlt Andreas Gamm).

Auf der diesjährigen Mitgliederversammlung des Tennisclub Hallenberg e.V. am 28. Oktober wurde für den aktuellen 1. Vorsitzenden Ulrich Bäumer mit Nadine Löbner eine Nachfolgerin gewählt.

Zum letzten Mal begrüßte der amtierende 1. Vorsitzende Ulrich Bäumer die anwesenden Mitglieder zur jährlichen Mitgliederversammlung und zog eine erfolgreiche Bilanz seit der Neugründung des Tennisclub Hallenberg e.V. im Jahr 2019. „Es freut mich, dass die Mitgliederzahl trotz Corona stark angestiegen ist und wir nunmehr 83 Mitglieder verzeichnen dürfen. Dank enormen ehrenamtlichen Engagement, großzügigen Spenden und Förderungen von Seiten unserer Werbepartner und nicht zuletzt durch die Unterstützung der Stadt Hallenberg unter den Bürgermeistern Kronauge und Eppner kann der Verein heute eine solide Finanzlage vorweisen.“

Nach dem Kassenbericht und der Entlastung des Vorstandes folgte ein Rückblick auf das vergangene Vereinsjahr inkl. des Trainingsbetriebs durch die Trainer Berthold Kröger und Francesco Coraci. Höhepunkt der Saison war das erstmalig durchgeführte Sommerfest am 13. August, welches von zahlreichen Vereinsmitgliedern und einigen Gästen gut angenommen und bei bestem Wetter zu einem vollen

Erfolg wurde.

In der anschließenden Neuwahl des Vorstands übergibt Francesco Coraci die Funktion des 2. Vorsitzenden an Marius Glade, bleibt aber weiterhin als Kassierer Teil des geschäftsführenden Vorstands. Ulrich Bäumer bleibt dem Vereinsvorstand in Form eines Beirats erhalten, Berthold Kröger (Sportwart), Andreas Gamm (Liegenschaftswart) und Anja Kröger (Beirat) wurden in ihren Posten bestätigt, zudem wird der Vorstand nun durch Anna Maurer als Jugendkoordinatorin ergänzt. Die wichtigste Änderung betrifft allerdings die Position des 1. Vorsitzenden, welche Ulrich Bäumer aus zeitlichen Gründen abgeben musste. Die neue 1. Vorsitzende Nadine Löbner bedankte sich bei der Versammlung für das entgegengebrachte Vertrauen und sprach nochmal einen Dank an alle Gründungsmitglieder aus ohne die wir heute nicht die Chance hätten in Hallenberg Tennis zu spielen. Zum Schluss gab Löbner einen Ausblick auf die kommende Saison und die geplanten Events, wobei unter anderem das Sommerfest wiederholt und ein Trainingslager für Kinder und Jugendliche etabliert werden soll. Sofern die Möglichkeit auf einen Hallenplatz besteht, soll zudem der regelmäßige Trainingsbetrieb für die Jugend auf die Wintersaison erweitert werden.



METZGEREI SCHNORBUSCH

59969 Hallenberg · Kirchstraße 6 · Tel. 02984-8330
www.metzgerei-schnorbusch.de

ANGEBOTE MO. 21.11. BIS SA. 26.11.2022

Köhlerschinken, pikant	100 g	1,09 €
Gyros-Pfanne, herzhaft	100 g	1,09 €
Kotelettes, Stiel und Nacken	100 g	0,89 €
Hallenberger Mettwurstchen	100 g	1,29 €
Hallenberger Kohlwurst	100 g	1,29 €
Holland Gouda, 48%	100 g	1,19 €

ANGEBOTE MO. 28.11. BIS SA. 03.12.2022

Kasseler Nackenbraten	100 g	1,09 €
Nackensteaks, natur oder gewürzt	100 g	1,19 €
Dickes Eisbein, gepökelt oder natur	100 g	0,79 €
Gekochte Mettwurst (Portionswurst)	100 g	1,39 €
Käse-Paprika-Bratwurst, gebrüht	100 g	0,99 €
Benjamin-Gouda 48%	100 g	1,19 €

DIENSTAG: FRISCHES METT 100 g 0,79 €

HEIßE THEKE: TÄGLICH AB 11.00 UHR

- Mo Rippchen und Mini-Haxen
- Di. Wellfleisch und Grillhaxen
- Mi. Backofenfrischer heißer Leberkäse
- Do. Hallenberger Currywurst
- Fr. Knusprige ½ Hähnchen

Tägl. ab 08.00 Uhr: Frikadellen, Mett- u. Wurstbrötchen

Tägl. ab 11.00 Uhr: Gebratene Koteletts und Schnitzel

ÖFFNUNGSZEITEN:

Montag-Donnerstag 7.30-13.00 Uhr und 14.30-18.00 Uhr

Freitag 7.30-18.00 Uhr durchgehend, Samstag 7.30-13.00 Uhr

Hallenberger Schaufenster

Gewerbe • Dienstleistungen • Handel ...und Umgebung

Kolpingfamilie Hesborn lädt ein zu einem Plattdeutschen Nachmittag

Seit zweieinhalb Jahren konnten wegen der Corona-Pandemie keine Programme der Kolpingsfamilie Hesborn durchgeführt werden. Nun wird zu der Veranstaltung „Plattdeutscher Nachmittag“ am Sonntag, dem 27. November, herzlich eingeladen. An diesem Nachmittag soll vor allem Plattdeutsch gesprochen und inhaltlich an Entwicklungen und Begebenheiten aus der Dorfgeschichte Hesborns erinnert werden. Dies werden vor allen zwei Hesborner Bewohner besorgen, die viele heitere und erns-

te Fakten aus der Dorfgeschichte aufgespürt und zusammengetragen haben.

Zu diesem Plattdeutschen Nachmittag sind die Bewohner Hesborns jung und alt, und interessierte Gäste aus dem Hallenberger Stadtgebiet und anderer umliegenden Ortschaften herzlich eingeladen.

Termin: Sonntag, 27. November ab 15 Uhr

Ort: Pfarrheim Hesborn, Bollerbergstraße 1

Die Gäste werden mit kalten Getränken versorgt.

Wir sind auch sonntags für Sie da!

Isken
Winterzeit
Genießer-Zeit

SPIES
Landschaftspflege

Martin Spies
Landschaftspflege und Erdarbeiten
Hof Trambach 2 · 59969 Hallenberg
Tel. 02984-8672 · Mobil 0171 9905667
www.landschaftspflege-spies.de

Kita-Fachforum im HSK

Interessante Themen aus dem Bereich Bewegungsförderung im Kleinkindalter

Am 23. November 2022 findet das Kita-Fachforum für alle interessierten Erzieher*innen und Übungsleiter*innen in Olsberg statt. In der Zeit von 16.00-19.00 Uhr werden, unter der Leitung von fachlich qualifizierten Referenten, abwechslungsreiche Workshops in Praxis und Theorie zu unterschiedlichen Themenbereichen aus dem Bereich der U7 Bewegungsförderung angeboten. Folgende Workshops stehen zur Auswahl:

- „Die 7 Schlüssel der Resilienz, die Widerstandsfähigkeit mit der Mitmacher-Kiste wecken“
- „Tanz durch die Welt“

- „Körperwahrnehmung durch taktil-kinästhetische Angebote fördern“
- „Du bist, was Du isst“

Eine ausführliche Beschreibung aller angebotenen Workshops, organisatorische Details und den Ablauf des Anmeldeverfahrens entnehmen Sie bitte dem Flyer auf unserer Homepage unter: <https://www.hochsauerlandsport.de/themen/digitales-kita-fachforum>

Für weitere Fragen steht Katja Osenberg per E-Mail unter k.osenberg@hochsauerlandsport.de oder telefonisch unter 02904-9763253 zur Verfügung.

EINFACH STEUERN SPAREN

lohi
Das lohnt sich.

Für Familien.
Steuer und Kindergeld in guten Händen.*

Lohnsteuerhilfe
Bayern e. V.

Elisabeth Niggemann
Beratungsstellenleiterin
FACH
zertifiziert nach DIN 77 700

Beratungsstelle Oberstr. 3
59969 Hallenberg · Telefon: 02984 908071

www.lohi.de/hallenberg

* Wir zeigen Arbeitnehmern, Rentnern und Pensionären - im Rahmen einer Mitgliedschaft begrenzt nach § 4 Nr. 11 StBerG - alle Möglichkeiten auf, um ihre Steuervorteile zu nutzen.

Landwirt DiGrado

Hof Wittmar

Ab Mitte Dezember wieder erhältlich: Orangen und Zitronen aus Sizilien

Ab jetzt vorbestellen, damit jeder in den Genuss kommt!

Die Schalen sind zum Verzehr geeignet!

Hofladen geöffnet: Mo.-Fr. 8:00-17:00 Uhr und Sa. 8:00-12:00 Uhr
THD Faustweg KG – Am Faustweg 25 – Medebach – ☎ 0170 967 36 26

Folge uns auf Facebook und Instagram



Hallenberger Schaufenster

...und Umgebung

Gewerbe • Dienstleistungen • Handel

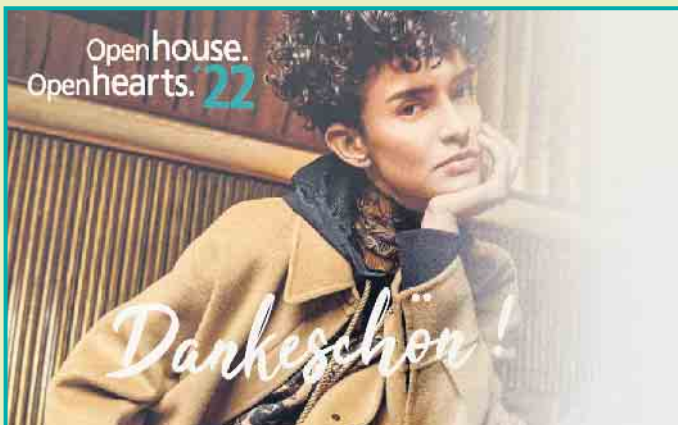

Stilvolle, trendige Mode.

Am Waltenberg 46
Winterberg
02981-492

www.mode-klante.de

klante
persönlich • modisch • exklusiv

Modehaus Klante aus Winterberg sagt „Danke“ zur Spendensumme des „Open House Event“

Beim „Open House Event“ zum Saisonopening am 17. September konnte jeder Besucher zusammen mit dem Modehaus Klante den Fashionstart in den Herbst mit topaktueller Mode, kompetenter Beratung, Livemusik mit Michael Kaspar, Konfekt und handgemachten Pralines bei Prosecco und Cocktails feiern. An diesem Tag wurden für jeden Besucher 10,- € an die Kindergrup-

pe der Flüchtlingsunterkunft Köln-Ostheim gespendet. - Einer Einrichtung, in der auch die Tochter der Familie Klante als Kunsttherapeutin tätig ist. Durch diese Durchführung konnte vom Modehaus Klante schließlich eine stattliche Summe von 1220,- € überwiesen werden. Das Team vom Modehaus Klante bedankt sich bei allen Besuchern ganz herzlich für Ihr Kommen! [BL]

REWE
ANJA RAU
DEIN MARKT

REWE Anja Rau oHG

Merklinghauser Str. 47 + 51
59969 Hallenberg
Mo bis Sa – 7 bis 21 Uhr

Getränkemarkt Hallenberg
Mo bis Sa – 8 bis 21 Uhr

Ruhrstraße 15c
35066 Frankenberg
Mo bis Sa – 7 bis 22 Uhr

Vorweihnachtliche Klänge bei Kaffee und Kuchen

Das Jugendblasorchester der Stadtkapelle „Concordia“ Hallenberg lädt alle Musikliebhaber recht herzlich zum jährlichen Adventskonzert am ersten Adventssonntag, den 27. November 2022 ab 15:00 Uhr in die Stadthalle ein. Bei Kaffee und selbstgebackenen Kuchen präsentieren die jungen Musiker, was sie in den vergangenen Monaten mit Dirigent Szabolcs Smid erarbeitet haben. Auch die Kinder der Blockflötengruppen werden wieder ihr Können unter Beweis stellen. Der Eintritt ist wie immer frei. Freuen Sie sich auf einen gemüt-

lichen Nachmittag und lassen Sie sich vom Nachwuchs der Stadtkapelle auf die Adventszeit einstimmen.

Kurzfristige Änderungen zum Verlauf des Konzertes sind nicht ausgeschlossen und werden, wenn Nötig, über die sozialen Medien bekannt gegeben. Bitte beachten Sie während des Konzerts die aktuell gültigen Corona Regeln.

Übrigens: Das traditionelle Weihnachtskonzert der Stadtkapelle findet nach zweijähriger Pause wieder am Abend des zweiten Weihnachtstages in der Schützenhalle statt.



WOK
MAN
ASIA RESTAURANT

HAGENSTRASSE 11 59955 WINTERBERG
TELEFON 02981 5089104

Mo. Ruhetag, Di. - Fr. 11.30 - 15.00 Uhr & 17.00 - 22.00 Uhr
Sa. + So. 11.30 - 15.00 Uhr & 17.00 - 23.00 Uhr



Hallenberger Schaufenster

Gewerbe • Dienstleistungen • Handel ...und Umgebung

Rubbel-Adventskalender sind jetzt wieder da bei „Buch bei Rudolph“ in Hallenberg

Ab sofort sind bei „Buch bei Rudolph“ in Hallenberg wieder die Rubbel-Adventskalender zu bekommen. Zwischen Tannenbaum, Weihnachtsmann, Schneemann, Pinguin und Hirsch können aus fünf Adventskalender-Motiven zum Aufhängen gewählt werden. Zu jedem Kalender kann man selbst

die gewünschte Bestückung aus Rubbellosen wählen. Dabei kommen 40 Prozent der WestLotto-Spieleinsätze dem Gemeinwohl zugute. Sie gehen an das Land NRW zur Förderung von Institutionen aus Wohlfahrt, Sport, Kunst und Kultur sowie dem Umwelt- und Denkmalschutz. [BL]

Wallfahrt Hallenberg nach Schönstatt in Baesweiler

Unsere diesjährige Pastoralverbundwallfahrt führte uns vom 06.09.-09.09.2022 zum Schönstatt-Zentrum Baesweiler. Es liegt ca. 20km von Aachen entfernt. Wir besuchten den Kreuzberg-Bonn. Die Teilnahme an einer Unterrichtsstunde im historischen Klassenzimmer des Museums in Im mendorf war unterhaltsam und sehr interessant. Nach dem Besuch der Hl.Messe im Dom in Aachen, wurden wir im Schervier-Orden

empfangen. Es ist der Orden der Armen-Schwester vom Hl. Franziskus. Auf der Rückfahrt machten wir Halt im neu errichten Geistlichen Zentrum Kohlhausen/ Kirchhundem. Unsere Diesjährige Wallfahrt stand unter dem Leitwort: Der Herr ist mein Hirte. Wir sind dankbar für die Zeit, die wir miteinander verbracht haben: im Gebet, Gesang, guten Gesprächen und wie immer, in einer schönen Gemeinschaft!!



Bücher online: www.buchbeirudolph.de

Buch bei Rudolph

Wir sind genialokal.de

Bücher • Foto • Presse • Lotto • Tabak • Reisen

www.Buchbeirudolph.de

Merklinghauserstr. 2 • **59969 Hallenberg** • Tel. 0 29 84/81 62

Wir sind ein landwirtschaftlicher Biobetrieb mit 6000 Legehennen sowie Mutterkuhhaltung mit Nachzucht.

Wir suchen einen zuverlässigen Mitarbeiter (m/w/d)

nach Absprache in Teilzeit oder auf 450,- €-Basis.

Das sollten Sie mitbringen:

Tierlieb, zuverlässig, flexibel (auch an den Wochenenden oder spontan einsatzbereit in unterschiedlichen Bereichen), technisch interessiert und etwas Erfahrung mit Tieren ist von Vorteil.

Tätigkeiten:

Tägliche Tierkontrolle (Futter, Wasser, Beschäftigung kontrollieren und auffüllen), Stalldurchgang, vorderen Stallbereich säubern, misten, Eieranlage bedienen (Eier absortieren), Betätigung der Maschinen, vereinzelt auch Fütterung der Rinder, Auf- und Abbau der Weidezäune.



• **Rindfleisch aus eigener Aufzucht** auf Anfrage. Jetzt für Ihr Weihnachtsfest vorbestellen!

- Artgerechte Tierhaltung.
- **Bio-Eier** von glücklichen Hühnern aus der Region.
- Kontrollierter **Biobetrieb** nach **DE-ÖKO-006**

• **Kühlschrankverkauf** ab Hof zur Selbstbedienung.



Familie Althaus • Nägelsbach 2
59969 Hallenberg • Mobil 0172 564 31 86

Sofort Bargeld

Gold- & Silberankauf zum Tageshöchstpreis

Altgold • Münzen • Zahngold

Besteck • D-Mark-Tausch 2:1

Vertrauen Sie nur dem Fachmann vor Ort!

Schmuck & Uhren

DRÖGE

Hauptstr. 18 • Winterberg

Do. & Fr. 11:00 - 13:00 & 14:00 - 17:00

Samstag 11:00 - 15:00

Goldankauf & Trauringauswahl auch nach Vereinbarung • 02981 / 929 72 42

Hallenberger Schaufenster

Gewerbe • Dienstleistungen • Handel ...und Umgebung

Tischlein
deck
dich!



BY AMARIS & FRIENDS

Tischlein deck dich GbR, Untere Pforte 9, 59955 Winterberg
Tel.: 02981 / 89 998 94, www.tischlein-deck-dich-winterberg.de
#Haushaltswaren#Küchenhelfer#Geschirr#Besteck#Gläser#Tischwäsche#Wohnaccessoires#Deko#
Mo., Di., Do., Fr. 10.00 - 13.00 Uhr und 14.00 - 18.00 Uhr; Sa. 10.00 - 16.00 Uhr

Schenken macht Spaß mit GEFU bei „Tischlein deck dich“ in Winterberg



Das einladende und stets gut dekorierte Schaufenster des „Tischlein deck dich“

Die Marke GEFU steht für innovative Produkte, beste Qualität, Zuverlässigkeit, nachhaltigen Kundennutzen und Freude am Kochen und Genießen.

Auf Produkte dieser Marke kann man sich stets überall verlassen als Kunde, Händler, Geschäftspartner und Mitarbeiter. Gestern, heute und morgen. Aus diesem Grund entstand auch die Sauerländer Zusammenarbeit, die sich für die Kunden auszahlt: **Ab sofort und natürlich nur so lange der Vorrat reicht, bekommt man die tollen Produkte von GEFU zum Knallerangebotspreis noch bis zum 31.12.2022 im „Tischlein deck dich“ an der Unteren Pforte, ganz zentral am Marktplatz von Winterberg gelegen.** Ob für zuhause, für die Arbeit oder als

Geschenk um Freude zu bereiten bei den praktischen und stylischen Helfern von GEFU bleiben keine Wünsche offen und schenken macht Spaß! Auch die neue, schöne GreenGate-Serie steht gut platziert im „Tischlein deck dich“ bereit. Eine traumhafte Gedeck-Kollektion für alle, die es bunt mögen. Aber auch viele weitere weihnachtliche Angebote warten darauf, entdeckt zu werden. Der gut aufgestellte Laden hat neben den hochwertigen Küchenhelfern von GEFU noch weitere Haushaltswaren, Küchenutensilien, Geschirr, Besteck, Gläser, Tischwäsche, Wohnaccessoires und Deko von etwa 70 namhaften Herstellern im klassisch zeitlosen und ausgefallenen Stil und für jeden Geschmack vorrätig. [BL]

Große Silvestergala im OVERSUM - 2022 & 2023 -

Feiern Sie mit uns den Jahreswechsel 2022/2023 mit Musik, Tanz und Unterhaltung. Neben unserem Galabuffet, einem Mitternachtssnack sind ausgewählte Getränke inklusive. Selbstverständlich auch das Glas Sekt zum Jahreswechsel.

Preis pro Person: € 169,00

Kinder 5 – 12 Jahre: € 25,00 (am Kinderbuffet)
Kinder 13 – 16 Jahre: € 125,00

Wir freuen uns auf Ihren Besuch!
Ihr OVERSUM Team

Nur mit Vorreservierung unter 02981 92955-0 oder info@oversum-vitalresort.de
Hotel OVERSUM Winterberg Ski & Vital Resort, Am Kurpark 6, 59955 Winterberg

**15%
Rabatt!**

**Finn
Comfort**
Made in Germany

auf
Finn-Comfort Pantoletten
(Damen und Herren)



Bequemschuhfachgeschäft
KLEINSORGE

Rosenweg 4 • 59955 Winterberg-Züschen • Tel.: 02981 / 516

Hier bedient Sie der Orthopädieschuhmachermeister persönlich!

Generalversammlung und Adventsfeier der kfd Liesen

Die kfd Liesen lädt herzlich alle Mitglieder zur diesjährigen Generalversammlung mit Neuwahlen, anschließender Adventsfeier und Imbiss anlässlich unseres 80-jährigen Bestehens am Donnerstag, 01. De-

zember 22 um 19.00 Uhr ins Pfarrheim Liesen ein. Die Generalversammlung beginnt direkt um 19.00 Uhr mit einer Hl. Messe im Pfarrheim. Anmeldung bitte bis Sonntag, 27. November unter Tel.2233

Hallenberger Schaufenster

Gewerbe • Dienstleistungen • Handel ...und Umgebung

Familie aus Winterberg-Elkeringhausen unterstützt einen Obstbauern aus Italien



Sonnengereifte Früchte aus Italien

Jedes Jahr unterstützt die Familie aus Elkeringhausen diese tolle Aktion, weil sie diese für „gut“ befinden. „Dabei arbeiten wir in engem Kontakt mit dem Obstbauern aus Italien zusammen“, so die Familie. Alle angebotenen Früchte kommen direkt aus der Ernte des sonnigen Italien und sind nicht behandelt, also ungespritzt. Die Schalen können also auch verarbeitet werden, beispielsweise zum garnieren von Salaten.- Es handelt sich bei den Orangen, Blutorange, Clementinen und Zitronen um Ware in Bioqualität.

Das kleine Dorf in Italien hat sich zusammengeschlossen und bietet zusätzlich kaltgepresstes Olivenöl, ebenfalls direkt vom Erzeuger an. Die Lieferungen erfolgen nahezu jeden Monat regelmäßig bis Februar 2023. Sobald die Ware angekommen ist, erfolgt ein Anruf und alles kann in Winterberg-Elkeringhausen abgeholt werden. „Wir würden uns sehr freuen, wenn die



Leckere Zitrusfrüchte aus dem sonnigen Italien

Frische aus Italien

Zitrusfrüchte und Olivenöl in Bio-Qualität direkt vom Obstbauern.

Alle Preise pro Kiste.



Orangen
25,00 €



Blutorangen
25,00 €



Clementinen
23,50 €



Zitronen - 1 kg
6,50 €



Olivenöl - 1 l
24,00 €

! Bestellungen bis Anfang Dezember !
unter Mobil 0160 91 54 72 42

Abholung in Winterberg-Elkeringhausen

Die Preise wurden wegen der CO₂-Steuer angehoben, gehen aber zugunsten der Bauern in Italien. Die 1. Lieferung erfolgt ab Ende November wieder regelmäßig einmal monatlich bis Februar 2023!

Aktion hier in der Region großen Zuspruch findet, da ein tolles Projekt unterstützt wird“, so die Familie. In den Sommermonaten

können nach Bedarf und Bestellmenge auch wieder Sommerfrüchte, wie z.B. Wassermelonen geordert werden. [BL]

ANZEIGEN • PROSPEKTEVERTEILUNG DRUCKE • WEB-AUFTRITTE • FILM

Rufen Sie mich an und vereinbaren Sie einen Termin mit mir.



Wir rücken Ihre Produkte und Dienstleistungen, die gesamte Leistungsfähigkeit Ihres Unternehmens, individuell nach Ihren Wünschen, ins richtige Licht.

ZEITUNG Lokaler geht's nicht. **DRUCK** Satz. Druck. Image. **WEB** 24/7 online. **FILM** Perfekter Drehmoment.



Auch für Rundblick Medebach & Mitteilungsblatt Winterberg!



MEDIENBERATERIN
Birgit Lauber

MOBIL 0171 8859940
E-MAIL b.lauber@rautenberg.media



Überflieger dank Körpersprache und Rhetorik

Beruf/Karriere: Überzeugendes Auftreten als Türöffner zu nachhaltigem Erfolg

Ob Vorstellungsgespräch, Präsentation oder die Rede vor einem größeren Auditorium: In vielen beruflichen Situationen sind „Türöffner“ nötig, um seine Gesprächspartner zu erreichen und für sich einzunehmen. Ein überzeugendes Auftreten im Beruf lässt sich erlernen, allein in Deutschland ist der Markt für entsprechendes Coaching fast unüberschaubar. Das Dilemma: Bei den meisten Angeboten wird entweder eine Optimierung der Körpersprache oder eine Verfeinerung der Rhetorik vermittelt.

Das Wie ist so wichtig wie das Was

Managementtrainer Peter A. Worel geht deshalb einen ganz anderen Weg: Für ihn haben Körpersprache und Rhetorik die gleiche Bedeutung. Erst die Kombination aus beidem verhilft zu nachhaltigem beruflichen Erfolg. Der Coach vermittelt seinen Seminarteilnehmern je nach Bedarf Grundwissen bis hin zu Profitipps und zeigt ihnen, wie sie Rhetorik, Etikette und Körpersprache der Persönlichkeit entsprechend und je nach Situation passend kombinieren können, ohne wie

„dressierte Affen“ zu wirken. „Das Auftreten insgesamt soll stimmig sein, der persönliche Stil und damit die Wirkung auf andere Menschen lassen sich verfeinern“, so Worel, der selbst aus der Praxis kommt und mehr als zehn Jahre als Führungskraft einer Großbank tätig war. Angeboten werden firmeninterne Seminare, individuelle Coachings und intensives Einzeltraining. Unter www.die-stilwelt.de gibt es weitere Informationen und regelmäßige Newsletter mit wertvollen Anregungen.

Für den ersten Eindruck gibt es keine zweite Chance

Sobald Menschen zusammenkommen, vollzieht sich in deren Gehirn stets ein typischer Prozess: In Bruchteilen einer Sekunde wird



Körpersprache und Rhetorik haben die gleiche Bedeutung, erst die Kombination aus beidem verhilft zu nachhaltigem beruflichen Erfolg. Foto: djd/die-stilwelt.de/thx

entschieden, ob einem jemand sympathisch ist oder nicht. „Überzeugendes Auftreten gelingt nur dann, wenn jemand stimmig auftritt und zugleich die Rollenerwartungen des Gegenübers in der Situation berücksichtigt und erfüllt“, so Peter A. Worel. Denn nur dann werde im Unterbewusstsein des Gesprächspartners das Signal in Richtung Kompetenz und Vertrauen auf Grün gestellt. Mit diesem Wissen lassen sich überzeugende Auftritte bewusst und zielgerichtet trainieren.

Die elf besten Tipps für Körpersprache und Rhetorik

In Sachen Körpersprache und Rhetorik gibt es viele „Türöffner“. Die Wichtigsten sind:

1. klug fragen, statt Dinge einfach nur zu behaupten
2. „Minuswörter“ in positive For-

mulierungen ändern

3. Füllwörter und Wortballast vermeiden
 4. Menschen direkt und persönlich ansprechen, im sogenannten Sie-Standpunkt formulieren
 5. auf Floskeln, vor allem auf auswendig gelernte, verzichten
 6. auf passende Kleidung, insbesondere gute und saubere Schuhe achten
 7. häufiger lächeln
 8. Blickkontakt mit dem Gegenüber halten
 9. aufrechte, dynamische Körperhaltung einnehmen
 10. Hände offen und einladend halten und nicht verstecken
 11. Gesten auf der richtigen Körperhöhe ausführen
- Mehr zu Körpersprache und Rhetorik unter www.die-stilwelt.de. (djd)

Sachkundige Haushälterin in Winterberg gesucht

Zuständig für Sauberkeit, Wäschepflege, Einkauf, Kochen, Bewirtung etc., wird eine eigenständig arbeitende Fachkraft (m/w/d) gesucht, die loyal und zuverlässig ist. Flexibilität, gleichwertige Berufserfahrung, FS und ein 1A Leumund werden vorausgesetzt. In Vollzeit, ausgezeichnete Vergütung.

Aussagekräftige Bewerbung bitte über CHIFFRE 2590 an: RAUTENBERG MEDIA KG, Kasinostraße 28-30, 53840 Troisdorf

Hausmeister in Teilzeit für anspruchsvollen Privathaushalt in Winterberg gesucht

Ganzjährig angestellte Fachkraft (m/w/d) gesucht für die Außenanlagen (im Sommer Gartenarbeit / im Winter Schnee räumen etc.), Technik, Pflege des Fuhrparks und der Haustechnik etc. Eigenständiges Arbeiten erforderlich, weiteres Personal ist vor Ort. Ein einwandfreier Leumund + Berufserfahrung in gleichwertiger Position werden vorausgesetzt.

Sehr gute Vergütung und langfristige Festanstellung
+491722529500



BESINNliche



ADVENTSZEIT

Das Weihnachtsfest rückt in großen Schritten näher. Eine Zeit, die die Menschen in ihren einzigartigen Bann zieht und kaum eine Seele unberührt lässt. Die besinnliche und festliche Weihnachtszeit vermittelt ihren eigenen Charme und weckt in vielen Menschen den Wunsch, auch dem eigenen Zuhause mit geschmackvollen und einzigartigen Dekorationen seinen passenden Wohlfühlfaktor zu verleihen. In den beiden liebevoll eingerichteten Ladenlokalen in Winterberg-Züschen, Nuhnetalstraße 120, direkt an der B236 gelegen und Winterberg, Am Waltenberg 28, bietet ante

Ambiente stimmungsvolle Inspirationen für Ihren individuellen Einrichtungsstil. Gestalten Sie Ihr Zuhause mit eleganten und festlichen Dekorationen und bereiten Sie Ihren Liebsten eine besondere Freude mit ausfallenen Geschenkideen. Kommen Sie vorbei und lassen Sie sich direkt vor Ort inspirieren und begeistern. Wir freuen uns auf Ihren Besuch. Selbstverständlich sind auch telefonisch für Sie da:
Ladenlokal Winterberg:
02981 929790
Ladenlokal Winterberg-Züschen:
02981 81000



Am Waltenberg 28
59955 Winterberg
Mo-Fr: 11 - 18 Uhr
Sa: 11 - 17 Uhr

Nuhnetalstr. 120
59955 Winterberg-Züschen
Mo-Fr: 10 - 18 Uhr
Sa: 10 - 14 Uhr

ab dem 3. Advent beide
Lokale auch Sonntags offen

Vorfreude auf Weihnachten?

- geschmackvolle Dekoartikel aus aller Welt
- Wohnaccessoires für jeden Geschmack
- stilvolle Lampen und Beleuchtungs Ideen
- großes Sortiment an Tischdecken und Kerzen
- einzigartige Bilder und Kleinmöbel



BESINNLICHE ADVENTSZEIT

„Winterzauber“ im Biergarten beim Landgasthof Schöttes



Frisch gezapftes Bier im Landgasthof Schöttes

Zentral, direkt in der Ortsmitte von Olsberg-Wiemeringhausen gelegen, befindet sich der Landgasthof Schöttes. Er ist bekannt für seine feine, gutbürgerliche Küche mit gemütlichem und liebevollem Ambiente. Hier bleibt kein Auge trocken, denn im traditionellen Gasthof der Chöre kommt immer gute Stimmung auf. Der Wirt Christof Schöttes betreibt

den Gasthof mit Partyservice, Biergarten und Zimmern seit vielen Jahren mit viel Herzblut. Im Biergarten des Gasthof Schöttes ist am Wochenende des 26. und 27. November „Winterzauber“ angesagt! Im gemütlichen und stimmungsvoll geschmückten Biergarten kann man bei Weihnachtsliedern selbstgemachte Waffeln mit heißen Kirschen genießen. Dazu gibt es natürlich auch selbstgemachte Glühwein- und Punschorten und man kann regionalen Honig von Klauke, direkt aus dem Ort Wiemeringhausen, von glücklichen Bienen erwerben. Feiern und Spaß haben ist im Gasthof Schöttes stets Programm. Kulinarische Sonderwünsche werden natürlich auch gerne umgesetzt. Viele Rennrad- und Mountainbike-Gruppen, aber

auch Motorradfahrer kehren schon seit vielen Jahren hier ein und kommen immer wieder. Alle Speisen können einen Tag zuvor auf Bestellung gerne auch für zu Hause abgeholt werden. Vorbeischaun lohnt sich immer. [BL]



Kulinarisch immer große und rustikale Auswahl bietet der Landgasthof Schöttes



Feiern und Spaß haben ist im Landgasthof Schöttes immer Programm

**LANDGASTHOF
SCHÖTTES**

Im Krug zum grünen Kranze

Landgasthof Schöttes
Winterberger Str. 30
Olsberg-Wiemeringhausen
Telefon (02985) 238

**„Weihnachtszauber“
am 26. / 27.11.2022
im Biergarten**

**WANDERHÜTTE
CLEMENSBERG**

**Alle Gerichte
auch zum Abholen!**

Mo., Mi., Do., Fr. 12:30 - 20:30 Uhr
Sa. + So. 11:00 - 20:30 Uhr
Di. Ruhetag

Betreiberin Barbara Straeck

Hildfelder Straße 70 | 59955 Winterberg-Hildfeld | Tel. 02985/1300
barbarastraeck@gmail.com | www.clemensberghuette.de

Advents-zauber bei Blumen Klauke in Winterberg-Züschen

Auch in diesem Jahr veranstaltet Blumen Klauke zum Advent eine besondere Aktion.

Vom 20.11. - 04.12.2022 wird zusätzlich zu dem Ladenlokal der „Adventszauber“ im weihnachtlich dekorierten Gewächshaus angeboten. Familie Klauke freut sich auf Ihren Besuch. [BL]

Klauke

Natur für Haus und Garten

Besuchen Sie unseren

Advents-zauber

vom 20.11. bis 04.12.2022.

Gartenbau Klauke
www.gartenbau-klauke.de
Nuhetalstraße 74
59955 Winterberg Züschen
Telefon 02981 - 2793
Telefax 02981 - 2780
Mobil
0170 205 34 23

BESINNliche ADVENTSZEIT

Weihnachtsfeiern in der Homberg Jause

Von der Homberg Jause hoch oben über Züschen gibt es wie immer viel Neues. Die saisonalen Köstlichkeiten werden auf jede Jahreszeit abgestimmt und es gibt immer neue Highlights. **Montags ab 17.00 Uhr werden auch „Tiroler Tapas“ angeboten. Am 27. November und dem 18. Dezember findet der „Berg-Brunch“ statt.** Draußen ist es bald wieder soweit- der Skibetrieb startet bald wieder in die Wintersaison. Hier fühlt man sich wie auf einer Alm in Österreich! Für Familien ist ein Skitag auf dem Homberg einfach perfekt. Hier kommen alle auf ihre Kosten. Wenn während oder nach dem Skispaß der Hunger ruft, ist die Homberg-Jause genau richtig. Auf der großen Sonnenterrasse vor der Homberg-Jause hat man das gesamte Skigebiet im Blick und kann die leckeren Speisen und Getränke genießen. **Die Homberg Jause ist ein attraktiver Standort für Weihnachtsfeiern, also jetzt schon vormerken: Am 03.12. und 10.12.2022 finden Weihnachtsfeiern im Kollektiv in der Hütte mit Livemusik statt. Anmeldungen für kleine Gruppen mit den Kollegen oder der Familie.**

Am 26. Dezember steht neben einer festlicher Auswahl an Tagesgerichten an diesem Tag ein Weihnachtsmenü auf der Karte: Als Vorspeise mit cremiger Maronensuppe; Apfelsorbet, aufgegossen mit Prosecco. Als Hauptgericht ummanteltes Roastbeef an einer dunklen Jus mit Honig-Rosmarin-Kartoffeln und Rahmspitzkohl. Wahlweise auch gebratenes Saiblingsfilet unter einer

weißen Portweinsauce, Kartoffelpüree und Butternudeln. Als Dessert Spekulatiuscreme, gebratener Mandelkuchen und ein Frucht-Gel von der Kirsche.

Am 31.12. ist eine Silvesterfeier geplant.- Alles auf Voranmeldung. Wandern, Biken, Erleben und Schlemmen am Homberg, wo jeder Moment ein wenig Urlaub ist! [BL]



Das gemütliche Ambiente in der Homberg Jause in Züschen



Am 27.11. & 18.12.2022
ab 9.00 Uhr Brunch
auf Voranmeldung unter 0176/19991535
Am 03.12. und 10.12.2022
Weihnachtsfeiern im Kollektiv
mit Live-Musik auf Voranmeldung
Am 26.12.2022 Weihnachtsmenü
auf Voranmeldung
Am 31.12.2022 Silvester
auf Voranmeldung



Mein Homberg

Jause Mo, Di*, Mi*, Do u So ab 11 Uhr geöffnet

Küche Mo, Di*, Mi*, Do u So 12 - 20 Uhr

Jause Fr u Sa ab 11 Uhr geöffnet

Küche Fr u Sa 12 - 21 Uhr

*Di u Mi - Ruhetag

Reservierungen gerne per info@meinhomberg.com
oder über 0176/19991535

ZUM HOMBERG 100, 59955 WINTERBERG-ZÜSCHEN

MOBIL: 0176 19 99 15 35

WWW.MEINHOMBERG.COM

Hier auch aktuelle Infos:  

IHR SUCHT NOCH EINE PASSENDE UNTERKUNFT?

Zentral in Winterberg für bis zu 6 Personen



Fun und Action pur- die Tubing Bahn am Homberg



Homberg Stuben

Günninghauser Straße 4
59955 Winterberg

WWW.HOMBERG-STUBEN.COM



Die nächste Ausgabe erscheint am:
Freitag, 02. Dezember 2022

Rautenberg Media Zeitungspapier –
nachhaltig & zertifiziert:
Made of paper awarded the EU Ecolabel
reg. no. FI/1/001, supplied by UPM

IMPRESSUM

RUNDBLICK HALLENBERG

HERAUSGEBER, DRUCK UND VERLAG

RAUTENBERG MEDIA KG
Kasinostraße 28-30 · 53840 Troisdorf
Fon +49 (0) 2241 260-0 · Fax 260-259
willkommen@rautenbergberg.media

V.i.S.d.P. Redaktioneller Teil:
Bianca Breuer und Christoph de Vries
Verantwortlich f. d. Anzeigenteil:
Dunja Rebinski

ERSCHEINUNG vierzehntäglich

V.I.S.d.P. FÜR DIE RUBRIK

· Amtliche Bekanntmachungen
Stadtverwaltung Hallenberg
Bürgermeister Enrico Eppner
Rathausplatz 1 · 59969 Hallenberg
· Politik
CDU Reinhard Pape
FDP Louis Paffe

Kostenlose Haushaltsverteilung in Hallenberg, Zustellung
ohne Rechtsanspruch, Einzelbezug über Rautenberg Me-
dia 5,00 Euro/Stück + Porto als auch bei der Stadt Hallen-
berg. Sind gesetzlich geschützte Warenzeichen nicht ge-
kennzeichnet, erlauben fehlende Hinweise keine freie Nut-
zung. Namentlich gekennzeichnete Artikel spiegeln nicht
immer die Meinung der Redaktion wider.

Handhabung für unverlangt hereingegebene Pressematerialien

Rautenberg Media übernimmt keine Haftung für die Rich-
tigkeit (inhaltlich u. orthographisch) und Vollständigkeit.
Per Post erhaltenes Pressematerial wird nicht zurückge-
sandt. Keine garantierte Veröffentlichung. Entstehen For-
derungen Dritter aus Verletzungen des Urheber-, Presse-
oder Nutzungsrechts durch das Pressematerial, fordert
Rautenberg Media Schadensersatz beim Einreicher. Bei ir-
rümlich fehlender Namensnennung am Werk (z.B. Bild-
nachweis) verzichtet der Einreicher auf jegliche Forderung
an Rautenberg Media. Durch den Einreicher des Pressema-
terials wird Rautenberg Media befugt, dieses sowohl für ih-
re Print-Ausgaben, als auch für die durch sie betriebenen
elektronischen Medien zu verwenden.

KONTAKT

MEDIENBERATERIN

Birgit Lauber
Mobil 0171 885 99 40
b.lauber@rautenbergberg.media

VERTEILUNG

Regio Presse Vertrieb GmbH
mail@regio-pressevertrieb.de
regio-pressevertrieb.de

SERVICE Fon 02241 260-112
service@rautenbergberg.media

REDAKTION Fon 02241 260-250 /-212
redaktion@rautenbergberg.media

INFORMATION

info@rautenbergberg.media

RAUTENBERG MEDIA ONLINE

rautenbergberg.media
facebook.de/rautenbergbergmedia
twitter.de/rautenbergbergmedia
instagram.de/rautenbergberg_media
vimeo.com/rautenbergbergmedia

ZEITUNG

rundblick-hallenberg.de/e-paper
unserort.de/medebach_und_hallenberg

SHOP

rautenbergberg.media/anzeigen

LOKALER GEHT'S NICHT

Für Nordrhein-Westfalen publiziert Rautenberg
Media über 80 Städte- und Gemeinde-
zeitungen. Die Zeitungsartikel mit Bildmaterial
erscheinen auch unter unserort.de, der Social-
Media-Plattform von Rautenberg Media.

Mehr unter: **rautenbergberg.media**



- ZEITUNG
- DRUCK
- WEB
- FILM

PRIVATE & GESCHÄFTLICHE KLEINANZEIGEN

ONLINE BESTELLEN

www.rautenbergberg.media/kleinanzeigen

Gesuche

Stellenmarkt

Friseur/in (m/w/d) in Vollzeit

ab Dezember gesucht. Erwünscht ist
selbstständiges Arbeiten und Hoch-
steck-Frisuren sowie Balajage-Techni-
ken. Bewerbungen an service@
rautenbergberg.media unter Chiffre 2597.



ANKAUF

Ankauf: Kleidung aller Art, Pelze,
Taschen, Näh- u. Schreibm., Spinn-
räder, Schmuck, Jagdzubeh., Orden,
Kameras, Bernstein, Porzellan, Krüge,
Bleikristall, Puppen, Teppiche,
Gemälde, Zinn, altdt. Möbel, Silber-
besteck, Münzen, Uhren, Lampen, LP's.

Fa. Hartmann 0162-8971806



AUTO & ZWEIRAD

Wir kaufen Wohnmobile + Wohnwagen
Tel.: 03944-36160 www.wm-aw.de
"Wohnmobilcenter Am Wasserturm"

Familien

ANZEIGENSHOP

FGB 20-13
43 x 90 mm
ab **18,00 €**

Für alles was wirklich zählt!

shop.rautenbergberg.media



Fragen zur Verteilung?

HERR FALK
mail@regio-pressevertrieb.de

www.regio-pressevertrieb.de **REGIO** regional • zielgerichtet • lokal
PRESSE VERTRIEB amati
Die Zeitungszustellgesellschaft der RAUTENBERG MEDIA KG

KLEINANZEIGEN

PRIVAT & GESCHÄFTLICH

ONLINE  **BESTELLEN**

rautenbergberg.media/kleinanzeigen

Ihre private*
KLEINANZEIGE

bis 100 Zeichen
in dieser Zeitung

ab **6,99 €**

*gewerbliche Kleinanzeige ab 13,99 €

02241 260-400 Telefonische Beratung

■ ■ ■ ■ **RAUTENBERG MEDIA**



Leserfoto von Gerhard Kobbeloer aus Hallenberg



„Herbstzeit ist Unfallzeit“ warnt Kfz-Meisterbetrieb Schäfer



Der Kfz-Meisterbetrieb Schäfer ist kompetenter und zuverlässiger Partner in Sachen Abschleppdienst

Solide Grundlagen und erfahrene Partner benötigt man zur Umsetzung neuer Ideen. Kfz-Meister Herbert Schäfer ist seit 1998 Inhaber der in Küstelberg ansässigen Werkstatt, die seit 1968 existiert. Die Kfz-Meisterwerkstatt Schäfer bietet seit über 50 Jahren Unfallreparaturen mit eigenen Rahmenrichtsystemen an, womit ursprünglich alles begann. Zum Service zählen Reparaturen aller Art, der Reifendienst für PKW und Kleintransporter, Fahrzeugdiagnosen und das Abschleppen und Bergen mit 24-Stunden-Service Pannenhilfe rund um die Uhr. **Jetzt im Herbst, wo die Tage kürzer werden und das Wetter schlechter wird, kann der Straßenverkehr schnell zur Gefahr werden. - Insbesondere für ältere Menschen: Sie reagieren häufig nicht mehr so flott und sehen schlechter. Aber auch für alle anderen Verkehrsteilnehmer ist im Herbst mit unvermuteten Gefahren zu rechnen. Genügend Abstand zu halten wird nun wichtiger, denn**

nasse Blätter sind oft nicht weniger rutschig als eine Schneeeunterlage und der Bremsweg verlängert sich massiv. Auch plötzlich auftauchende Nebelbänke sowie Windböen bergen unvermutete Gefahren. In Sachen Unfall- und Pannenhilfe setzt Herbert Schäfer auf schnelle und effektive Hilfe - nicht nur in der dunklen Jahreszeit. Das engmaschige Netz ausgewählter Partnerunternehmen ist hierbei die Basis für schnellen und verlässlichen Service. So entwickelte sich auch bei der Kfz-Meisterwerkstatt Schäfer nach und nach die Zusammenarbeit mit namhaften Automobilclubs. Dazu zählen der ACE (Auto Club Europa), der AvD (Automobilclub Deutschland) und der ARCD (Auto- und Reiseclub Deutschland). Nebenbei kann sich der Kfz-Meisterbetrieb Schäfer seit über 15 Jahren zu den 500 Servicebetrieben mit rund 3000 Kfz-Fachleuten des ACE allein in Deutschland hinzuzählen. Jeden Mittwoch und Freitag ist

zudem eine Hauptuntersuchung (HU) und eine Abgasuntersuchung (AU) durch den DEKRA im Hause möglich. [BL]

AUTO DIENST

DIE MARKEN-WERKSTATT

Für alle PKW

TÜV NORD

Unser Zusatz-Service im Dezember:
TÜV + Breakfast
Sa. 03.12.2022

Ihr Auto kommt zum TÜV, Sie kommen zu uns zum Frühstück!

*Hauptuntersuchung nach § 29 StVO, durchgeführt durch externe Prüflingeneure.

Um Voranmeldung wird gebeten.

Stefan Kronauge
Industriestraße 2 · 59969 Hallenberg
Tel: 02984-908310 · www.kronauge.de

SCHÄFER Kfz-Meisterbetrieb

Auto und Reiseclub Deutschland

seit 1899

PARTNER

Auto Club Europa

- Unfallinstandsetzung
- Abschleppdienst
- Kfz-Teile und -Zubehör

Winterberger Straße 12
59964 Medebach-Küstelberg
Telefon: 02981/1240
Mobil: 0171 4741318

DEKRA mittwochs + freitags **HU und AU im Hause.**

Wohnwagen: Tipps für Mietwillige



Wohnwagen und Reisemobile liegen in Deutschland voll im Trend. Auch die Miet-Nachfrage ist groß. Doch mit ein paar Tipps können Mietwillige ein Fahrzeug für ihren Traum-Urlaub finden. Der Caravaning-Boom sowie Engpässe in der Produktion führen auch zu einem knapperen Angebot auf dem Mietmarkt. Zudem kaufen viele Reisemobil- oder Wohnwagen-Fans die Fahrzeuge, die sie in der Miete ausprobiert haben.

Ein Grund zur Sorge?

Nein, denn auch wenn von der Knappheit neben Vermietern sowohl Reisemobil- als auch Wohn-

wagenhersteller betroffen sind, müssen Mietinteressenten keine Angst haben, leer auszugehen. Unter Beachtung einiger Tipps gibt es immer noch viele Möglichkeiten, ein Fahrzeug finden. „Dieses Jahr sollte man vor allem ein Auge auf Wohnwagen werfen - dort ist mit besseren Verfügbarkeiten zu rechnen als bei Reisemobilen“, rät allerdings Patrick Mader, Geschäftsführer von InterCaravaning, Europas größter Fachhandelskette für Reisemobile und Wohnwagen.

Unabhängig vom Fahrzeugtyp sollten Mietinteressenten genug Zeit für ihren Urlaub einplanen. Denn unter einer Woche vermieten die wenigsten Händler ihre Fahrzeuge. Das hat aber einen guten Grund, über den sich Kunden freuen können: In den vergangenen zwei Jahren sind die

Hygienestandards nochmal gestiegen.

Innenräume werden zusätzlich zur sowieso fälligen Grundreinigung desinfiziert. Und eine sol-

che Säuberung dauert deutlich länger und lohnt sich nur, wenn ein Fahrzeug über einen längeren Zeitraum am Stück vermietet wird. (mid/ak-o)



Wohnwagen sind aktuell sehr beliebt. Foto: K1 Agentur/mid/ak-o

Reifenangebote

Firestone

Firestone

Hankook
driving emotion

Firestone
Winterhawk 4 XL
205/60 R 16 96 H

115,00 €

Firestone
Firehawk 4 XL
215/60 R 16 99 V

125,00 €

Hankook Winter
icept RS 3
215/55 R 17 98 V

149,00 €

**Alle Preise inkl. Montage der Felgen, auswuchten,
Montage am Fahrzeug und Mehrwertsteuer.**

Reifen-Einlagerung ist bei uns auch möglich. Die Entsorgung der Altreifen ist nicht im Preis enthalten.

**Aktion
gilt bis
15.12.
2022!**

Schütte Automobile GmbH & Co. KG

Remmeswiese 2a · Winterberg · 02981 / 92 81 90 · info@schuette-automobile.de · www.schuette-automobile.de

Wann darf ich hupen?

Für das Hup-Konzert im Straßenverkehr gibt es Regeln. Die engen Grenzen der Hup-Erlaubnis haben nicht zu überhörende Gründe: Eine Hupe erreicht in einer Entfernung von sieben Metern 105 Dezibel. Zu viel, denn Lärm beeinträchtigt auf Dauer die Gesundheit nachhaltig: Er schädigt das Gehör und löst körperlichen Stress aus. Die Weltgesundheitsorganisation WHO und das Umweltbundesamt sehen die Zielwerte für die Lärmbekämpfung bei 65 Dezibel tagsüber und bei 55 Dezibel nachts.

Grundsätzlich ist Hupen laut Paragraphen 16 der Straßenverkehrsordnung (StVO) innerorts nicht erlaubt, außer es besteht eine berechnete Gefahrenlage, die einen Unfall nach sich ziehen könnte. Dies gilt auch außerorts - mit einer weiteren Ausnahme: Der nachfolgende Verkehrsteilnehmer möchte überholen und zeigt dies durch ein Hupsignal an. Die verschlafene Grünphase hingegen zählt als Verkehrsverzögerung und rechtfertigt keine Betätigung der Hupe. Wer nun zur Lichthupe greift, verhält sich ebenfalls ordnungswidrig. Stattdessen könnte versucht werden, mit Hilfe von Winken auf die grüne Ampel hinzuweisen.

Wer unerlaubt ein Schallzeichen abgibt, muss mit einem Bußgeld in Höhe von fünf Euro rechnen, werden zusätzlich andere dadurch belastigt, sind zehn Euro fällig. Fühlt sich jemand durch das Hupen genötigt, kann der oder die Belästigte eine Anzeige stellen. Wer zu oft wegen unsachgemäßen Hupens ein Bußgeld kassiert, kann zur Medizinisch-Psychologischen-Untersuchung (MPU) geschickt werden.

Die Lieblingsmannschaft gewinnt den Pokal oder der Neffe hat gerade geheiratet? Autokorsos mit wiederholtem Hupen sind rechtlich Lärmbelästigung und damit ebenfalls nicht erlaubt, oft wird aber ein Auge zugedrückt. Wer es übertreibt, kann dennoch ein Bußgeld erhalten.

Übrigens: Auch ein unerlaubtes oder mangelhaftes Schallzeichen, wie eine Melodie als Hupsignal,



Abbildung zeigt aufpreispflichtige Sonderausstattung.

Ab 28.500 EUR¹ Der Vitara. Stil trifft Kraft.

Suzuki Vitara 1.4 Boosterjet Hybrid Allgrip zzgl- Metallic und Überführungskosten.

Bewegt schon im Stand. Der Suzuki Vitara. Ausdrucksstarkes Design auf kompakten 4.17 m Länge, inklusive effizientem Mild-Hybrid Antrieb. Probefahren lohnt sich!

Autohaus Petrat GmbH & Co.KG

Zur Hammerbrücke 30 • 59939 Olsberg
Telefon: 02962 5310 • Telefax: 02962 6195
E-Mail: petrat@suzuki-handel.de
www.suzuki-handel.de/petrat

¹ Endpreis für einen Suzuki Vitara 1.4 BOOSTERJET HYBRID ALLGRIP Comfort+ (95 kW | 129 PS | 6-Gang-Schaltgetriebe | Hubraum 1.373 ccm | Kraftstoffart Benzin): innerstädtisch (langsam) 6,6 l/100 km, Stadtrand (mittel) 5,4 l/100 km, Landstraße (schnell) 5,2 l/100 km, Autobahn (sehr schnell) 6,5 l/100 km, Kraftstoffverbrauch kombiniert 5,9 l/100 km; CO₂-Emissionen kombiniert 132 g/km.

Die Umstellung auf das neue WLTP-Messverfahren macht eine Änderung der derzeit gültigen gesetzlichen Bestimmungen zu Verbraucherinformationen zu Kraftstoffverbrauch, CO₂-Emissionen und Stromverbrauch neuer Personenkraftwagen (Pkw-EnVKV) erforderlich. Die Novellierung der Pkw-EnVKV ist bislang noch nicht erfolgt. Da NEFZ-Werte für dieses Fahrzeug nicht vorliegen, haben wir die auf Basis des neuen WLTP-Testzyklus gemessenen Kraftstoffverbrauchs- und CO₂-Emissionswerte als WLTP-Werte angegeben. Wegen der realistischeren Prüfbedingungen sind die nach dem WLTP gemessenen Kraftstoffverbrauchs- und CO₂-Emissionswerte in vielen Fällen höher als die nach dem NEFZ gemessenen.



kann ein Bußgeld in Höhe von 15 Euro nach sich ziehen. Die Hupe muss ein akustisches Signal mit

gleichbleibender Grundfrequenz erzeugen. Ausgenommen von dieser Regel sind Fahrzeuge mit

Blaulicht, wie Polizei- und Rettungswagen und Feuerwehrautos. (mid/ak-o)

NOTDIENSTE

WIR SIND RUND UM DIE UHR FÜR SIE DA!



110 POLIZEI

112 FEUERWEHR



Apotheken-Notdienst

Apotheken-Notruf 0800 00 22833

Freitag, 18. November

Franziskus-Apotheke

Poststr. 6, 59955 Winterberg, 02981/2521

Samstag, 19. November

Kur-Apotheke

Poststr. 1, 59955 Winterberg, 02981/929500

Sonntag, 20. November

Cosmas-Apotheke

Hinterstr. 11, 59964 Medebach, 02982/297

Montag, 21. November

Eder Apotheke

Bahnhofstr. 26, 35066 Frankenberg (Eder) (Frankenberg)

Dienstag, 22. November

Hanse-Apotheke

Niederstr. 2, 59964 Medebach, 02982/1877

Mittwoch, 23. November

Rathaus-Apotheke

Stapenhorststr. 12, 35066 Frankenberg (Eder) (Frankenberg), 06451/72370

Donnerstag, 24. November

Priv. Marien-Apotheke

Oberstr. 10, 59964 Medebach, 02982/8559

Freitag, 25. November

Apotheke am Obermarkt

Obermarkt 22, 35066 Frankenberg (Eder) (Frankenberg), 06451/72370

Samstag, 26. November

Franziskus-Apotheke

Poststr. 6, 59955 Winterberg, 02981/2521

Sonntag, 27. November

Stadt-Apotheke

Nuhnestr. 3, 59969 Hallenberg, 02984/8397

Montag, 28. November

Kur-Apotheke

Poststr. 1, 59955 Winterberg, 02981/929500

Dienstag, 29. November

Rathaus-Apotheke

Stapenhorststr. 12, 35066 Frankenberg (Eder) (Frankenberg), 06451/72370



Mittwoch, 30. November

Apotheke Hatzfeld

Edertalstr. 10, 35116 Hatzfeld-Eder, 06467/285

Donnerstag, 1. Dezember

Apotheke am Obermarkt

Obermarkt 22, 35066 Frankenberg (Eder) (Frankenberg), 06451/72370

Freitag, 2. Dezember

Hanse-Apotheke

Niederstr. 2, 59964 Medebach, 02982/1877

Samstag, 3. Dezember

Markt-Apotheke

Marktstr. 11, 59955 Winterberg, 02981/92130

Sonntag, 4. Dezember

Kur-Apotheke

Poststr. 1, 59955 Winterberg, 02981/929500

Notdienste jeweils von 9 bis 9 Uhr am Folgetag

Angaben ohne Gewähr

Allgemeine Soziale Beratung und Migrationsberatung

Caritas Brilon

Büro für soziale Fragen mit Beratung, Unterstützung, Information und Vermittlung
Sprechzeiten: Jeden 1. und 3. Dienstag im Monat in der Zeit von 9 bis 11 Uhr
Adresse: Hauptstraße 30 in Winterberg

Kontakt:

Resi Kupitz

Telefon: 0176 12340255

E-Mail: t.kupitz@caritas-brilon.de

Simone Geck

Telefon: 0151 29202120

E-Mail: s.geck@caritas-brilon.de

ALLGEMEINE NOTDIENSTE

- Polizei-Notruf **110**
- Feuerwehr/Rettungsdienst **112**
- Ärzte-Notruf-Zentrale **116 117**
- Gift-Notruf-Zentrale **0228 192 40**
- Telefon-Seelsorge **0800 111 01 11** (ev.)
0800 111 02 22 (kath.)
- Nummer gegen Kummer **116 111**
- Kinder- und Jugendtelefon **0800 111 03 33**
- Anonyme Geburt **0800 404 00 20**
- Eltern-Telefon **0800 111 05 50**
- Initiative vermisste Kinder **116 000**
- Gewalt gegen Frauen **0800 011 60 16**
- Opfer-Notruf **116 006**



116 116

Wer kennt diese Nummer?

Der positive Trend hält an: Fast 40 Prozent der Bundesbürger geben an, den Sperr-Notruf 116 116 zu kennen, so die neuesten Ergebnisse der aktuellen Marktforschung. Somit ist der Bekanntheitsgrad der 116 116 in den letzten vier Jahren um neun Prozent gestiegen. Wie schon in den Vorjahren zeigt sich, dass Menschen mit zunehmendem Alter eher vertraut sind mit dem Sperr-Notruf. Allerdings wird durch die Umfrage auch klar, dass manche den Sperr-Notruf 116 116 weiterhin nicht von der Rufnummer 116 117, der Kassenärztlichen Vereinigung, unterscheiden können. Zahlungskarten wie girocards oder

Kreditkarten, Personalausweise, Online-Banking und SIM-Karten - all diese können über die 116 116 gesperrt werden. Für Verbraucher ist die Nutzung des Sperr-Notrufs unkompliziert, denn eine Registrierung oder Anmeldung ist nicht nötig. Der Service ist zudem kostenlos, ein Anruf bei der 116 116 aus dem deutschen Festnetz ist gebührenfrei, aus dem Mobilnetz und aus dem Ausland können Gebühren anfallen. Wer möchte, kann sich auch die kostenlose Sperr-App herunterladen: Hier können die Daten der Zahlungskarten sicher gespeichert und girocards direkt aus der App gesperrt werden, sofern das teilnehmende Institut Zugang durch diese Applikation gewährt.

Rat und Hilfe

Notfalldienstpraxen

Der Notdienstbezirk für Hallenberg-Medebach-Winterberg und Schmallenberg-Eslohe.

Die zentrale Notdienstpraxis befindet sich für diesen Bezirk am MVZ Bad Fredeburg, Im Ohle 31, 57392 Schmallenberg.

Dienstzeiten sind

Montag, Dienstag, Donnerstag:
18 bis 22 Uhr

Mittwoch und Freitag:
13 bis 22 Uhr

Samstag, Sonntag und Feiertag:
8 bis 22 Uhr

Zu diesen Zeiten ist die Praxis unter der Rufnummer 02974/9689616 erreichbar.

Kernsprechzeiten mit Anwesenheit eines Arztes sind:

Montag, Dienstag, Donnerstag:
19 bis 20 Uhr

Mittwoch und Freitag:
16 bis 17 Uhr

Samstag, Sonntag und Feiertag:
10 bis 12 Uhr und 16 bis 18 Uhr

An Sa./So. und Feiertagen ist für die Winterberger (Hallenberger und Medebacher) Patienten die Notfallpraxis am St. Franziskus Hospital dienstbereit. In der Franziskusstraße 2 ist die Praxis von 8 bis 22 Uhr unter 02981/8021000 erreichbar.

Kernsprechzeiten mit Anwesenheit eines Arztes sind 10 bis 12 Uhr und 16 bis 18 Uhr

Caritas-Konferenz St. Jakobus Winterberg

Ansprech-Tel.-Nr.: 02981/6846 (Karin Sommer)

Praktische und finanzielle Hilfen für Menschen in Not, für Senioren und Kranke - Hausaufgabenbetreuung - Kleiderkammer im Edith-Stein-Haus - Vermittlung von Kinder- und Jugendfreizeiten - Seniorenerholungen - christl. Krankenhaushilfe im St.-Franziskus-Hospital

Caritas-Konferenz Siedlinghausen

Tel.: 02983/8118

Praktische und finanzielle Hilfen für Menschen in Notsituationen, Besuchsdienste, Gesprächskreise für Pflegende und Alleinstehende, Behördenbegleitung, „Mobil(e)“ - Sprechstunde der Caritas jeden 4. Dienstag im Monat von 10 bis 11 Uhr im katholischen Pfarrheim (außer im Dezember), Seniorenmesse jeden 2. Dienstag im Monat um 14.30

Uhr in der Pfarrkirche, anschl. gemütliches Beisammensein im Pfarrheim

Caritas Konferenz Niedersfeld

Telefon: 02985/8717

Hilfe zur Selbsthilfe, Hilfe für Mitmenschen in Notsituationen, Besuchsdienste in Krankenhäusern und Seniorenheimen, Seniorenarbeit, sozialer Warenkorb, Seniorenmessen, Angebote von Vorträgen wichtiger zeitgemäßer Themen für jedermann

Donum vitae Schwangerschaftskonfliktberatung

Tel.: 0291/9086960

winterberg@donumvitae.org

Öffnungszeiten:

dienstags 9 bis 11 Uhr
im DRK-Familienzentrum,
Am Rad 16

Staatl. anerkannte Beratungsstelle für Schwangerschaftskonflikte, Beratung und Begleitung während und nach der Schwangerschaft bis zum 3. Lebensjahr des Kindes, Informationen und Beratung zur Empfängnisverhütung, geschlechtsspezifische sexualpädagogische Präventionsarbeit und Beratung
Hospizinitiative Hallenberg/Winterberg e.V.

0151 15669840

Es geht darum, Schwerkranke und deren Angehörige auf ihrem Weg zu begleiten, Trauerbegleitung

Sozialverband VdK Hochsauerlandkreis

Stiftsplatz 3 59872 Meschede

Tel. 0291/902240 / 9022420

Pers. Sprechstunde:

Do. 8 bis 11 und 14 bis 18 Uhr

Tel. von 9 - 12 Uhr - **nicht am Donnerstag!** -

In der **Stadt Winterberg** jeden 3. Dienstag im Monat von 14.30 bis 15.30 Uhr

Haus Nordhang

Am Hagenblech 53

Der Sozialverband VdK steht allen Menschen offen und vertritt die Interessen von allen Sozialversicherten, von Menschen mit Behinderungen, chronisch Kranken, Rentnerinnen und Rentnern, Patientinnen und Patienten gegenüber der Politik und bei den Sozialgerichten.

VdK-Ortsverbände in der Stadt Winterberg:

Ortsverband Hildfeld /Grönebach
0174 5858498

VdK Ortsverband Siedlinghausen
02983/1025

VdK Ortsverband Winterberg

02981/2363

VdK Ortsverband Züschen

0173 5211542

VdK Ortsverband Hesborn

02984/569

Sozialwerk St. Georg Westfalen Süd gGmbH

Kontakt- und Beratungsstelle

Heike Will und Florian Klaholz

02981/802929

Kontakt- und Beratungsstelle für Menschen mit psychischen Erkrankungen und der Angehörigen sowie für Menschen mit psychosozialen Problemen, Beratungsangebot, Einzel- und Gruppengespräche, Offener Treffpunkt, Freizeitgestaltung, gemeinsame Ausflüge, Angehörigengesprächskreise für psychisch Erkrankte

Kath. Beratungsstelle für Ehe-, Familien- und Lebensfragen

02961/4400

eheberatung-brilon@erzbistum-paderborn.de

Öffnungszeiten:

nach telefonischer Vereinbarung
Mo. - Fr. 9 bis 12 Uhr

Beratung für Menschen, die sich in belastenden Konfliktsituationen befinden, unabhängig von Alter, Konfession und Weltanschauung.

Sucht- und DrogenberatungInformation

Beratung, Vermittlung und Behandlung bei Fragen zur Alkoholabhängigkeit, Medikamentenabhängigkeit und Drogenabhängigkeit sowie bei exzessivem Spielen.

Terminvereinbarung für Winterberg: 02961/3053

Ort: Hauptstraße 30

Ansprechpartner:

Herr Gregor Völlmecke

Ihre Caritas Senioren- & Altenhilfe

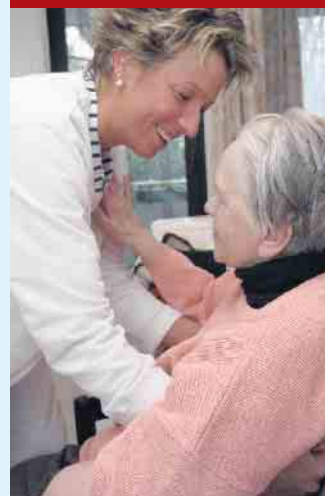

Pflege und Helfen
Leben und Wohnen

Seniorenzentrum St. Josef Hallenberg

- Wohngruppenkonzept
- Leben in Einzelzimmern
- Kurzzeit- & Verhinderungspflege
- Mietwohnungen auf Wunsch mit Service
- Essen auf Rädern

Kontakt 02984 3040

Sozialstationen Winterberg & Hallenberg

Kontakt 02981 6345

Medebach

Kontakt 02982 908888

Caritasverband Brilon



• Heimweg-Telefon

Für alle, die sich vom mulmigen Gefühl auf ihrem nächtlichen Weg mit einem netten Gespräch ablenken lassen möchten.

030 120 74 182

So. - Do. 20:00 - 24:00 Uhr
Fr. - Sa. 22:00 - 4:00 Uhr

mit neuem
Firmenzeichen



St. Franziskus Winterberg
Ihr Gesundheitszentrum im Sauerland

St. Franziskus-Hospital

Franziskusstrasse 2

59955 Winterberg

Telefon: 02981 802-0

Telefax: 02981 802-4316



www.gesundheitszentrum-winterberg.de

Wussten Sie eigentlich schon etwas über...

Serviceleistungen durch den Pflegedienst?

Teil 1

Unter Serviceleistungen fallen alle Dienstleistungen, die über das Abrechnungssystem der Leistungskomplexe und der Pflege Zusatzleistungen (Verhinderungspflege oder Entlastungsbetrag) nicht abgerechnet werden können. Die Leistungen, die der Pflegedienst über die Pflegekassen des betroffenen Patienten abrechnen kann, sind klar definiert. Ich habe schon oft darüber berichtet, dass beispielsweise die Leistungskomplexe (Ganzkörperwaschung, Toilettengang, Mobilisation, etc.) starre Gebilde sind, die wenig Gestaltungsspielraum zulassen. Auch die Zusatzleistungen sind begrenzt. Da diese Leistungen oftmals den tatsächlichen Bedarf des jeweiligen Pflegebedürftigen nicht decken (da Pflegeversicherung gleich Teilkaskoversicherung), muss der Pflegedienst sich überlegen, wie er diese Leistungen als Privatleistung für den Betroffenen anbieten kann. Die Pflegedienste sind einerseits zur Wirtschaftlichkeit verpflichtet, andererseits ist es mehr als angebracht, den Mitarbeitern auch angemessene Tarife zu zahlen. Folglich müssen **alle** erbrachten Dienstleis-

tungen, die von den Pflegebedürftigen eingefordert werden, in irgendeiner Form auch vom Pflegedienst abgerechnet werden. Wenn also Leistungen eingefordert werden, die von der Pflegekasse nicht mehr gedeckt werden, muss zwangsläufig eine Privatrechnung erfolgen. Noch vor einigen Jahren wurden viele Serviceleistungen unentgeltlich von den Pflegediensten übernommen. Einfach mal so nebenbei, frei nach dem Motto: „das können wir zwar nicht abrechnen, aber wo wir gerade schon mal im Haus sind ...“ Allerdings nahmen im Laufe der Zeit die Einforderung dieser „Sonderleistung“ derart überhand, dass sich die Pflegedienste ernsthaft Gedanken machen mussten, wie sie unter diesen Voraussetzungen langfristig noch am Markt bestehen können. Generell sei doch einmal gesagt, dass erbrachte Dienstleistungen bezahlt werden müssen. Das gilt eben auch für den Pflegebereich. Ich habe es manchmal, sagen wir es einmal so, recht amüsiert zur Kenntnis genommen, dass vom Pflegebereich immer ein „rundum sorglos Paket“ eingefordert wurde, also nebenbei auch un-



entgeltliche Serviceleistungen. Dann habe ich mich gefragt, ob dieselben Menschen wohl auf die Idee kämen, am Bäckertrassen, wenn sie sich ein Brot kaufen, auf zusätzliche unentgeltliche Puddingteilchen zu bestehen? Ich glaube, solche Ansinnen werden nur an den Pflegebereich gestellt. Da schwebt immer noch der Geist von Mutter Teresa über manchen Köpfen. Service kostet Arbeitszeit

und Arbeitszeit kostet nun einmal Geld. Was könnte unter Serviceleistungen fallen und wie könnten sie den Menschen angeboten werden? Das erläutere ich Ihnen im Teil 2.

Schlechter Service spricht sich herum - guter leider weniger.
Hübner, Sabine

In diesem Sinne,
herzlichst
Petra Meyer



Besuchen Sie uns auf unserer Homepage www.apocare.info

Mobile Pflege und Hilfe zuhause



„Liebevoller Zuneigung hat mehr Macht über die Krankheit als jede Medizin!“

Nuhnetalstraße 96
59955 Winterberg
Telefon 02981 - 1440
E-Mail apocare@t-online.de

Ihr qualifiziertes Pflegeteam für

- Winterberg
- Medebach
- Hallenberg

„Mit Spaß am Leben teilnehmen!“



**Tagsüber bestens versorgt...
und abends zurückkehren in das eigene Zuhause.**
Das bedeutet Tagespflege!

Hardtstraße 8
59955 Winterberg
Telefon 02981 - 8207 145
E-Mail apocare@t-online.de

**Zusatzangebot
Ihrer
Pflegekasse!**