



Online lesen: rundblick-euskirchen.de/e-paper
Social-Media: unserort.de/euskirchen

rundblick

ZUGLEICH AMTSBLATT DER
KREISSTADT EUSKIRCHEN

14. Jahrgang

Freitag, den 18. November 2022

Nummer 23 / Woche 46

Alle 14 Tage in Ihrem Briefkasten

Kirmesvergnügen in Euskirchen

Rummel mit Fassanstich und Feier zum 700-jährigen Jubiläum der Verleihung des Marktrechtes



Das Kirmesabenteuer startete auf dem Alten Markt mit dem historischen Pferdekarsussell (r.) und dem Nostalgischen Kinder Sportkarsussell (l.)

Am 28. Oktober startete endlich wieder der Simon-Juda-Markt in Euskirchen, bei welchem die Stadt auch gleichzeitig das 700-jährige Jubiläum der Verleihung des Marktrechtes feierte. Der Simon-Juda-Markt war wie jedes Jahr eine Mischung aus Kirmes und Krammarkt, bot Abwechslung aus rasanten Fahrgeschäften, typischen Volksfestspezialitäten und Verkaufständen, die zum Bummeln und Verweilen einluden, und zählt damit wie eh und je zu den

größten linksrheinischen Innenstadt Kirmessen. Während der vier Kirmestage erwarteten die Besucherinnen und Besucher zahlreiche Attraktionen entlang des fast zwei Kilometer langen Kirmesparcours vom Alten Markt bis hin zum Charleviller Platz. Darüber hinaus wurde die Veranstaltung mit einem verkaufsoffenen Sonntag verbunden. Ob Familienfahrgeschäft oder Autoscooter: Für Familien gab es auf dem diesjährigen Simon-Juda-Markt eine Menge zu erleben. So

startete das Kirmesabenteuer auf dem Alten Markt mit dem historischen Pferdekarsussell (Schleiffer) und dem Nostalgischen Kinder Sportkarsussell (Hennecke). Bewährte Klassiker, wie der Autoscooter Route 66 (Barth) und das Rundfahrgeschäft Die Krake (Markmann) waren auf dem Charleviller Platz zu finden sein. Letzteres beliebtes Rundfahrgeschäft reiste aus Bocholt in die Kreisstadt an. Romina Markmann freute sich sichtlich auf das Gastspiel in Euskirchen. „Hier geht

es nochmal so richtig ab. Der Simon-Juda-Markt ist für uns das große Finale, bevor die Krake in den Winterschlaf geht“, so die Schaustellerin. Der Kirmesklassiker erstrahlte in neuem Glanz durch die neuen Gondeln. „Die offenen Gondeln erinnern an die Polypen in Holland und Belgien. Dort haben wir uns Inspirationen geholt und vier Jahre getüftelt bis zum jetzigen Endergebnis, was sich sehen lassen kann“, zeigte sich Romina Markmann stolz. Auch ist das Geschäft zu 95 Prozent auf modernste LED-Lichttechnik umgerüstet. So steht einem Ritt
Fortsetzung auf S. 6

Praxis für Sprachtherapie

Andreas Pinke
Diplom-Sprachheilpädagoge
akademischer Sprachtherapeut (dgs/dbts)
Heilpraktiker (Sprache)

Beratung · Diagnostik · Therapie

In den Erlen 8
53894 Mechernich-Kommern
Tel.: 0 2443 / 903 76 82
www.sprachpraxis-pinke.de

Privat und alle Kassen - Termine n.V.

Freude erwecken
mit frischen Betten...

Jetzt Betten-Reinigung
zum „Super-Sparpreis“

Morgens gebracht — abends gemacht
Fachkundige Beratung

Betten Schmitz
53894 Mechernich (Eifel)
Bahnstraße 8 / Ecke Marktplatz
Kundendienst-Ruf: 02443-2424
www.betten-schmitz.de

Jetzt beginnt die Schwimmbeckenplanung für 2023!

Ihr Fachhändler empfiehlt:

Das besondere Schwimmbecken „Mon de Pra“

Die Vorzüge:

Keine Betonplatte & Betonhinterfüllung!
Einbauteile vormontiert!
Viel Eigenleistung möglich!

Eifel-Pool - Zülpich
Bergstr. 20

www.Eifel-Pool.de
unter Telefon: 02252-4494



**Heimsauna
Ausstellung!**

Element + Blockbohle
Gerne auf Maß gebaut!

graafen
seit 1905

Talstraße 60-68, 52249 Eschweiler
info@graafen.de ☎ 02403 87480

Außen- und Innensaunen - Katalog gratis!

Öffentliche Bekanntmachung

Der Stadtbetrieb Freizeit und Sport Euskirchen macht durch Anschlag an den Bekanntmachungstafeln der Stadt Euskirchen im Rathaus, Kölner Straße 75, sowie im Alten Rathaus, Baumstraße 2, folgendes bekannt: Feststellung des Jahresabschlusses und des Lageberichtes des Stadtbetriebes „Freizeit und Sport Euskirchen“ zum 31.12.2021

Der Jahresabschluss kann während der allgemeinen Dienstzeiten in den Geschäftsräumen des Stadtbetriebes Freizeit und Sport Euskirchen, Wilhelmstraße 32-34, 53879 Euskirchen, bis zur Feststellung des folgenden Jahresabschlusses eingesehen werden. Der Text der Bekanntmachung kann auch im Internet unter www.euskirchen.de in der Rubrik „Bekanntmachungen“ abgerufen werden.

Euskirchen, den 05.11.2022

Huthmacher, Betriebsleiter

Öffentliche Bekanntmachung

Der Stadtbetrieb Kultureinrichtungen Euskirchen macht durch Anschlag an den Bekanntmachungstafeln der Stadt Euskirchen im Rathaus, Kölner Straße 75, sowie im Alten Rathaus, Baumstraße 2, folgendes bekannt: Feststellung des Jahresabschlusses und des Lageberichtes des Stadtbetriebes „Kultureinrichtungen Euskirchen“ zum 31.12.2021

Der Jahresabschluss kann während der allgemeinen Dienstzeiten in den Geschäftsräumen des Stadtbetriebes Kultureinrichtungen Euskirchen, Wilhelmstraße 32-34, 53879 Euskirchen, bis zur Feststellung des folgenden Jahresabschlusses eingesehen werden. Der Text der Bekanntmachung kann auch im Internet unter www.euskirchen.de in der Rubrik „Bekanntmachungen“ abgerufen werden.

Euskirchen, den 05.11.2022

Huthmacher, Betriebsleiter

Öffentliche Bekanntmachung

Neuwahl einer Schiedsperson

Der Rat der Stadt Euskirchen hat in seiner Sitzung am 27.09.2022 für den Schiedsbezirk Euskirchen I folgende Schiedsperson gewählt: Frau Helmi Lesemann, Am Bach 2, 53881 Euskirchen.

Schiedsbezirk Euskirchen I:

Kernstadt ohne den Bereich südlich der Bahnlinie Trier/Bonn sowie die Ortsteile Frauenberg, Kessenich und Oberwichterich

Darüber hinaus wurde sie zur stellvertretenden Schiedsperson für den Schiedsbezirk Euskirchen II gewählt:

Kernstadt südlich der Bahnlinie Trier/Bonn, Kuchenheim, Roitzheim, Stotzheim, Weidesheim, Kleinbüllesheim, Großbüllesheim, Dom-Esch, Palmersheim

Die Bestätigung der Obengenannten gemäß § 4 des Gesetzes über das Schiedsamt in den Gemeinden des Landes Nordrhein-Westfalen erfolgte durch den Direktor des Amtsgerichtes Euskirchen am 14.10.2022.

Der Bürgermeister

Im Auftrag

Neitscher

Öffentliche Bekanntmachung

Bekanntmachung des Umlegungsausschusses der Stadt Euskirchen nach § 50 BauGB

Umlegungsbeschluss

Ermächtigung

Der Rat der Stadt Euskirchen hat in seiner Sitzung vom 26.02.2006 die Durchführung einer Umlegung für ein Gebiet im Stadtbereich Euskirchen, Ortsteil Kirchheim, für den Bereich des Bebauungsplanes Nr. 6a angeordnet. Auf Grund dieser Anordnung beschließt der Umlegungsausschuss der Stadt Euskirchen gemäß § 47 BauGB in der derzeit geltenden Fassung die Einleitung der Umlegung.

Umlegungsgebiet

Das Umlegungsgebiet erhält die Bezeichnung „Kirchheim 6a“

Das Umlegungsgebiet wird gemäß Umlegungsbeschluss des Umlegungsausschusses vom 07.11.2022 wie folgt festgesetzt:

Das Umlegungsgebiet wird im Norden durch den Weilerweg, im Osten durch die Grenzen der 1. Änderung des Bebauungsplans 6a, im Süden durch die rückwärtigen Grundstücksgrenzen der Saganer Straße 6-12 und im Westen durch die Saganer Straße sowie die rückwärtigen Grenzen der Frankenstraße 27a bis 30 begrenzt. Die Begrenzung des Umlegungsgebietes ist aus dem beigefügten Übersichtsplan ersichtlich. Das Umlegungsgebiet umfasst die Grundstücke Gemarkung Kirchheim, Flur 3

Flurstücksnummern: 693, 662, 676, 641, 670, 644, 528, 638, 182, 188 tlw., 189 tlw., 387, 388, 594 tlw., 391, 392, 393, 394

Teilumlegungsgebiete

Der Umlegungsausschuss behält sich vor, im Laufe des Umlegungsverfahrens das Umlegungsgebiet zu unterteilen oder Teilumlegungsgebiete wieder zu einem einheitlichen Umlegungsgebiet zusammenzufassen, falls sich dieses im Interesse einer möglichst zügigen und reibungslosen Abwicklung des Umlegungsverfahrens als zweckmäßig erweist.

Einleitung

Die Umlegung Kirchheim 6a wird nach § 47 BauGB eingeleitet.

Verteilung

Die Umlegung wird gemäß § 57 BauGB nach Werten durchgeführt.

Beteiligte im Umlegungsverfahren

Eigentümer und Berechtigte

In dem Umlegungsverfahren sind nach § 48 BauGB Beteiligte:

- die Eigentümer der im Umlegungsgebiet gelegenen Grundstücke,
- die Inhaber eines im Grundbuch eingetragenen oder durch Eintragung gesicherten Rechts an einem im Umlegungsgebiet gelegenen Grundstück oder an einem das Grundstück belastenden Recht,
- die Inhaber eines nicht im Grundbuch eingetragenen Rechts an dem Grundstück oder an einem das Grundstück belastenden Recht, eines Anspruchs mit dem Recht auf Befriedigung aus dem Grundstück oder eines persönlichen Rechts, das zum Erwerb, zum Besitz oder zur Nutzung des Grundstücks berechtigt oder den Verpflichteten in der Benutzung des Grundstücks beschränkt.
- die Stadt Euskirchen
- unter den Voraussetzungen des § 55 Abs. 5 BauGB die Bedarfsträger und die Erschließungsträger

Bestandskarte und Bestandsverzeichnis

Nachweise

Grundstücke des Umlegungsgebietes sind in einer Bestandskarte nach ihrer bisherigen Lage, Größe und Nutzung ausgewiesen. Das dazugehörige Bestandsverzeichnis führt für jedes Grundstück

- a) die im Grundbuch eingetragenen Eigentümer
- b) die grundbuch- und katastermäßige Bezeichnung der Grundstücke unter Angabe von Straße und Hausnummer sowie
- c) die im Grundbuch in Abteilung II eingetragenen Lasten und Beschränkungen auf.

Öffentliche Auslegung

Die Bestandskarte und das Bestandsverzeichnis für die Teile a) und b) liegen in der Zeit vom 19.11. - 19.12.2022 montags bis donnerstags

8.00 bis 12.00 u. 13.00 bis 17.00 Uhr sowie freitags 8.00 bis 12.00 in der Geschäftsstelle des Umlegungsausschusses beim Öffentlich bestellten Vermessungsingenieur Andreas Kluß, Carmanstraße 40, 53879 Euskirchen aus. In dem Teil c) des Bestandsverzeichnisses ist die Einsicht jedem gestattet, der ein berechtigtes Interesse darlegt.

Aufforderung zur Anmeldung von unbekannten Rechten

Rechte, die aus dem Grundbuch nicht ersichtlich sind, aber zur Beteiligung am Umlegungsverfahren berechtigen, sind bei der Geschäftsstelle des Umlegungsausschusses Carmanstraße 40, 53879 Euskirchen innerhalb eines Monats, beginnend einen Tag nach der Veröffentlichung dieser Bekanntmachung, anzumelden.

Rechtliche Wirkung der Bekanntgabe

Fristablauf

Werden Rechte, die aus dem Grundbuch nicht ersichtlich sind, erst nach Ablauf der Monatsfrist angemeldet, so muss ein Berechtigter die bisherigen Verhandlungen und Festsetzungen gegen sich gelten lassen, wenn der Umlegungsausschuss der Stadt Euskirchen dies bestimmt. Der Inhaber eines solchen Rechts muss die Wirkung eines vor der Anmeldung eingetretenen Fristablaufs ebenso gegen sich gelten lassen wie der Beteiligte, dem gegenüber die Frist durch Bekanntmachung des Verwaltungsaktes zuerst in Lauf gesetzt worden ist.

Glaubhaftmachung

Bestehen Zweifel an einem angemeldeten Recht, so wird der Umlegungsausschuss dem Anmeldenden unverzüglich eine Frist zur Glaubhaftmachung seines Rechts setzen. Nach ergebnislosem Ablauf der Frist ist er bis zur Glaubhaftmachung seines Rechts nicht mehr zu beteiligen. Auch er muss alsdann die bisherigen Verhandlungen und Festsetzungen gegen sich gelten lassen, wenn der Umlegungsausschuss dies bestimmt.

Verfügungs- und Veränderungssperre

Von der Bekanntgabe des Umlegungsbeschlusses bis zur Bekanntgabe des Umlegungsplanes nach § 71 BauGB dürfen gemäß § 51 BauGB im Umlegungsgebiet nur mit schriftlicher Genehmigung der Umlegungsstelle - ein Grundstück geteilt oder Verfügungen über ein Grundstück und über Rechte an einem Grundstück getroffen oder Vereinbarungen abgeschlossen werden, durch die einem anderen ein Recht zum Erwerb, zur Nutzung oder Bebauung eines Grundstücks oder Grundstücksteiles eingeräumt wird, oder Baulasten neu begründet, geändert oder aufgehoben werden;

- erhebliche Veränderungen der Erdoberfläche oder wesentlich wertsteigernde sonstige Veränderungen der Grundstücke vorgenommen werden;
- nicht genehmigungs-, zustimmungs- oder anzeigepflichtige, aber wertsteigernde bauliche Anlagen errichtet oder wertsteigernde Änderungen solcher Anlagen vorgenommen werden;
- genehmigungs-, zustimmungs- oder anzeigepflichtige bauliche Anlagen errichtet oder geändert werden.

Vorhaben, die vor dem Inkrafttreten der Veränderungssperre baurechtlich genehmigt worden sind, Vorhaben, von denen die Gemeinde nach Maßgabe des Bauordnungsrechts Kenntnis erlangt hat und mit deren Ausführung vor dem Inkrafttreten der Veränderungssperre hätte begonnen werden dürfen, sowie Unterhaltungsarbeiten und die Fortführung einer bisher ausgeübten Nutzung werden von der Veränderungssperre nicht berührt.

Vorkaufsrecht

Von der Bekanntmachung des Umlegungsbeschlusses bis zur Bekanntgabe der Unanfechtbarkeit des Umlegungsplanes nach § 71 BauGB steht der Stadt Euskirchen ein Vorkaufsrecht beim Kauf von Grundstücken zu, die in das Umlegungsverfahren einbezogen sind. Das Vorkaufsrecht kann durch den Umlegungsausschuss ausgeübt werden.

Vorarbeiten auf den Grundstücken

Während des Umlegungsverfahrens haben die Eigentümer und Besitzer das Betreten der Grundstücke zur Ausübung der erforderlichen Arbeiten nach § 209 BauGB zu dulden, nachdem ihnen die Absicht, solche Arbeiten auszuführen, vorher bekanntgegeben worden ist.

Rechtsbehelfsbelehrung

Der vorstehende Umlegungsbeschluss vom 07.11.2022 gilt am Tage nach dieser Bekanntmachung als bekanntgegeben.

Dieser Umlegungsbeschluss kann innerhalb von sechs Wochen, von dem auf diese Bekanntmachung folgenden Tage an gerechnet, durch Antrag auf gerichtliche Entscheidung angefochten werden.

Der Antrag ist schriftlich oder zur Niederschrift beim Umlegungsausschuss der Stadt Euskirchen, Geschäftsstelle des Umlegungsausschusses, Öffentlich bestellter Vermessungsingenieur Andreas Kluß, Carmanstraße 40, 53879 Euskirchen, E-Mail: info@akluss.de einzureichen.

Der Antrag kann auch in elektronischer Form an die oben genannte E-Mail-Adresse eingereicht werden. Das elektronische Dokument muss mit einer qualifizierten elektronischen Signatur versehen sein und an die elektronische Poststelle der Geschäftsstelle des Umlegungsausschusses übermittelt werden. Der Antrag muss den Verwaltungsakt bezeichnen, gegen den er sich richtet. Er soll die Erklärung, inwieweit der Verwaltungsakt angefochten wird sowie einen bestimmten Antrag enthalten. Er soll die Gründe sowie die Tatsachen und Beweismittel angeben, die zur Rechtfertigung des Antrags dienen.

Wird die Frist durch einen Bevollmächtigten eines Beteiligten versäumt, so wird dessen Verschulden dem Beteiligten zugerechnet.

Über den Antrag entscheidet das Landgericht Köln, Kammer für Baulandsachen.

Euskirchen, den 08.11.2022

Der Vorsitzende des Umlegungsausschusses

der Stadt Euskirchen

gez. Blindert

Öffentliche Bekanntmachung

Schließung des alten Friedhofes im Ortsteil Kirchheim, Geschwister Burch-Straße

Auf der Grundlage des § 4 Absätze 1 und 2 der Friedhofssatzung vom 11.10.2017 in der zurzeit geltenden Fassung hat der Rat der Stadt Euskirchen als Friedhofsträger in seiner Sitzung vom 23.06.2022 beschlossen, den alten Friedhof im Ortsteil Kirchheim, Geschwister Burch-Straße (Gemarkung Kirchheim, Flur 7, Flurstück 31) zu schließen. Der Lageplan, in dem die zu schließende Friedhofsfläche gekennzeichnet ist, ist als Anlage beigefügt und Bestandteil des Beschlusses.

Die Schließung tritt einen Tag nach ihrer öffentlichen Bekanntmachung in Kraft.

Hinweis:

In der Sitzung des Kirchenvorstandes am 01.12.2020 hat der Kirchenvorstand der Katholischen Kirchengemeinde St. Martinus Kirchheim als Eigentümer der Friedhofsfläche einen Beschluss aus dem Jahre 1985 erneut bekräftigt und beschlossen, den alten Friedhof an der Geschwister-Burch-Straße zu schließen. In Absprache und Zusammenarbeit zwischen der Kirchengemeinde und der Stadt Euskirchen soll der alte Friedhof erhalten bleiben aber außer Dienst gestellt und in eine Parkanlage umgewandelt werden.

Gemäß § 3 des Gesetzes über das Friedhofs- und Bestattungswesen - BestG NRW - wurde die Schließung sowohl der Bezirksregierung Köln als auch dem Kreis Euskirchen angezeigt. Die Bezirksregierung Köln hat die Schließung mit Schreiben vom 24.10.2022, der Kreis Euskirchen mit Schreiben vom 04.11.2022 bestätigt.

Rechtsbehelfsbelehrung

Gegen diese Verfügung kann innerhalb eines Monats nach Bekanntgabe Klage beim Verwaltungsgericht Aachen, Adalbertsteinweg 92, 52070 Aachen, erhoben werden. Die Klage ist schriftlich oder mündlich zur Niederschrift des Urkundenbeamten der dortigen Geschäftsstelle zu erheben.

Die Klage muss den Kläger, den Beklagten und den Gegenstand des Klagebegehrens bezeichnen. Sie soll einen bestimmten Antrag enthalten. Die zur Begründung dienenden Tatsachen und Beweismittel sollen angegeben und die angefochtene Verfügung in Urschrift oder in Abschrift beigefügt werden. Der Klage und allen Schriftsätzen sollen Abschriften für die übrigen Beteiligten beigefügt werden.

Die Klage kann auch durch Übertragung eines elektronischen Dokuments an die elektronische Poststelle des Gerichts erhoben werden. Das elektronische Dokument muss für die Bearbeitung durch das Gericht geeignet sein. Es muss mit einer qualifizierten elektronischen Signatur der verantwortenden Person versehen sein oder von der verantwortenden Person signiert und auf einem sicheren Übermittlungsweg gemäß § 55a Absatz 4 VwGO eingereicht

>>

AMTLICHE BEKANNTMACHUNGEN

werden. Die für die Übermittlung und Bearbeitung geeigneten technischen Rahmenbedingungen bestimmen sich nach näherer Maßgabe der Verordnung über die technischen Rahmenbedingungen des elektronischen Rechtsverkehrs und über das besondere elektronische Behördenpostfach (Elektronischer-Rechtsverkehr-Verordnung - ERVV) vom 24.11.2017 (BGBl. I S. 3803) in der zurzeit geltenden Fassung.

Euskirchen, den 08.11.2022

Sacha Reichelt

Bürgermeister

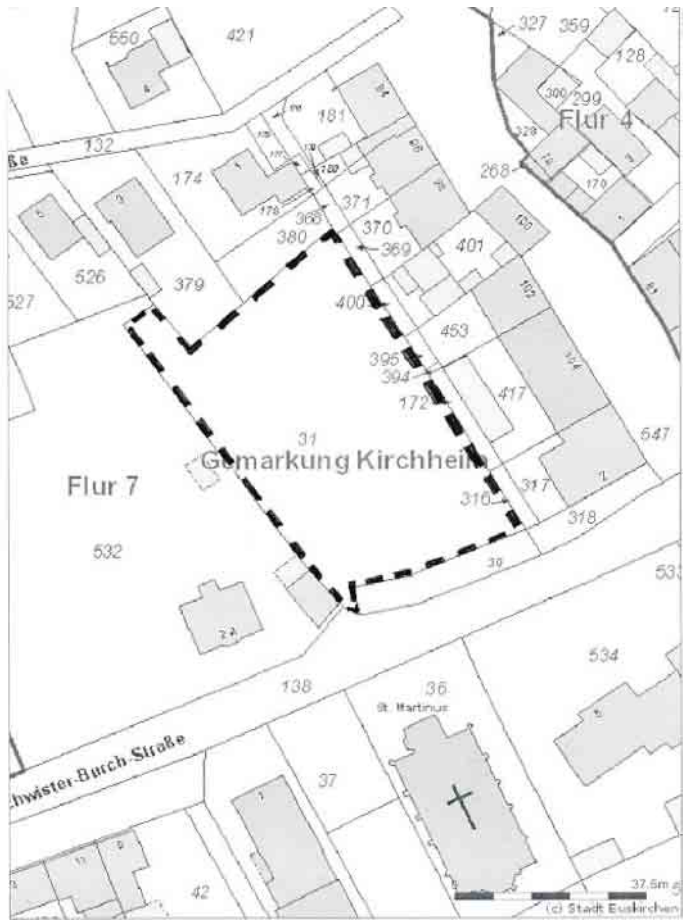

Öffentliche Bekanntmachung

Schließung des alten Friedhofes im Ortsteil Kleinbüllesheim, Paulstraße

Auf der Grundlage des § 4 Absätze 1 und 2 der Friedhofssatzung vom 11.10.2017 in der zurzeit geltenden Fassung hat der Rat der Stadt Euskirchen als Friedhofsträger in seiner Sitzung vom 23.06.2022 beschlossen, den alten Friedhof im Ortsteil Kleinbüllesheim, Paulstraße (Gemarkung Kleinbüllesheim, Flur 12 Flurstück 93) zu schließen. Der Lageplan, in dem die zu schließende Friedhofsfläche gekennzeichnet ist, ist als Anlage beigefügt und Bestandteil des Beschlusses.

Die Schließung tritt einen Tag nach ihrer öffentlichen Bekanntmachung in Kraft.

Hinweis:

In der Sitzung des Kirchenvorstandes am 19.03.2022 hat der Kirchenvorstand der Katholischen Kirchengemeinde St. Peter und Paul Kleinbüllesheim als Eigentümer der Friedhofsfläche beschlossen, den alten Friedhof an der Paulstraße zu schließen. In Absprache und Zusammenarbeit zwischen der Kirchengemeinde und der Stadt Euskirchen soll der alte Friedhof erhalten bleiben aber außer Dienst gestellt und in eine Parkanlage umgewandelt werden.

Gemäß § 3 des Gesetzes über das Friedhofs- und Bestattungswesen - BestG NRW - wurde die Schließung sowohl der Bezirksregierung Köln als auch dem Kreis Euskirchen angezeigt. Die Bezirksregierung Köln hat die Schließung mit Schreiben vom 24.10.2022, der Kreis Euskirchen mit Schreiben vom 04.11.2022 bestätigt.

Rechtsbehelfsbelehrung

Gegen diese Verfügung kann innerhalb eines Monats nach Bekanntgabe Klage beim Verwaltungsgericht Aachen, Adalbertsteinweg 92, 52070 Aachen, erhoben werden. Die Klage ist schriftlich oder mündlich zur Niederschrift des Urkundenbeamten der dortigen Geschäftsstelle zu erheben.

Die Klage muss den Kläger, den Beklagten und den Gegenstand des Klagebegehrens bezeichnen. Sie soll einen bestimmten Antrag enthalten. Die zur Begründung dienenden Tatsachen und Beweismittel sollen angegeben und die angefochtene Verfügung in Urschrift oder in Abschrift beigefügt werden. Der Klage und allen Schriftsätzen sollen Abschriften für die übrigen Beteiligten beigefügt werden.

Die Klage kann auch durch Übertragung eines elektronischen Dokuments an die elektronische Poststelle des Gerichts erhoben werden. Das elektronische Dokument muss für die Bearbeitung durch das Gericht geeignet sein. Es muss mit einer qualifizierten elektronischen Signatur der verantwortenden Person versehen sein oder von der verantwortenden Person signiert und auf einem sicheren Übermittlungsweg gemäß § 55a Absatz 4 VwGO eingereicht werden. Die für die Übermittlung und Bearbeitung geeigneten technischen Rahmenbedingungen bestimmen sich nach näherer Maßgabe der Verordnung über die technischen Rahmenbedingungen des elektronischen Rechtsverkehrs und über das besondere elektronische Behördenpostfach (Elektronischer-Rechtsverkehr-Verordnung - ERVV) vom 24.11.2017 (BGBl. I S. 3803) in der zurzeit geltenden Fassung.

Euskirchen, den 08.11.2022

Sacha Reichelt

Bürgermeister

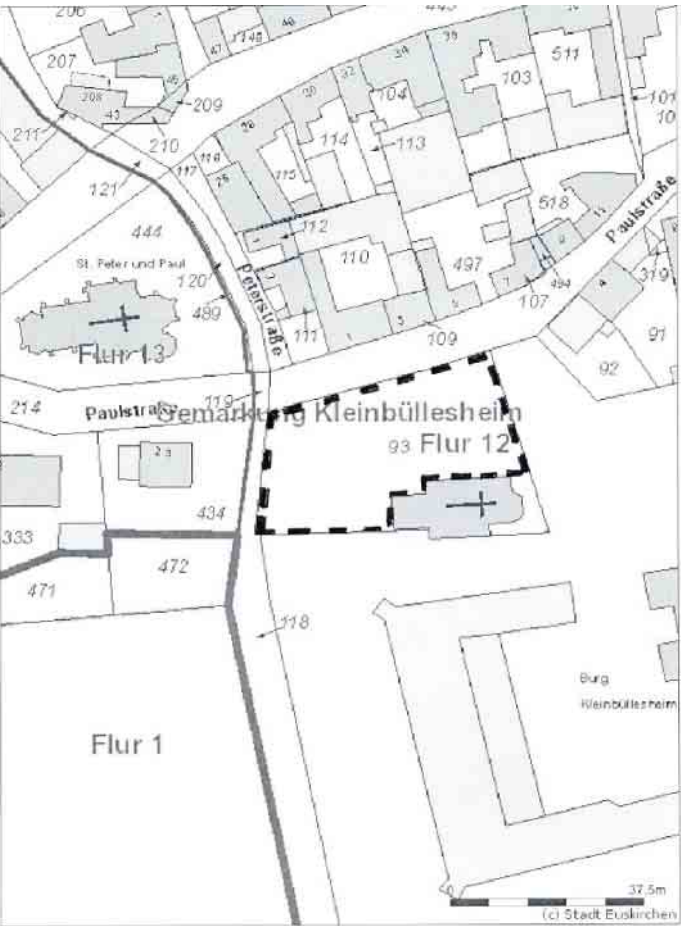



Die Kreisstadt Euskirchen stellt zum nächstmöglichen Zeitpunkt ein:

1. eine Abteilungsleitung (m/w/d)

im Fachbereich 9 – Abteilung Planung

2. zwei Sachbearbeiter/innen (m/w/d)

im Fachbereich 2 – Zahlungsabwicklung

3. eine/n Schulsekretär/in (m/w/d)

im Fachbereich 6 – Abteilung Schulverwaltung

Nähere Informationen erhalten Sie auf der Homepage der Kreisstadt Euskirchen www.euskirchen.de unter Service/Stellenangebote.

Wir freuen uns über Ihre Bewerbung über unser Online-Bewerbungsportal bis zum **02.12.2022**.



Öffentliche Bekanntmachung

der Sitzung der Verbandsversammlung des Wasserversorgungsverbandes Euskirchen-Swisttal am Mittwoch, dem 30.11.2022, um 16:30 Uhr, im Gebäude der e-regio & Co.KG, Rheinbacher Weg 10, 53881 Euskirchen

Tagesordnung:

I. Öffentliche Sitzung

1. Feststellung der ordnungsgemäßen Einladung und der Beschlussfähigkeit
 2. Genehmigung der Tagesordnung
 3. Genehmigung der Niederschrift der öffentlichen Sitzung vom 28.09.2022
 4. Zwischenbericht 2022
 5. Wirtschaftsplan 2023
 6. Vorläufige Eigenkapitalverzinsung
 7. Wiederaufbauplan für den Wasserversorgungsverband Euskirchen-Swisttal
 8. Steinbachtalsperre
 - Sachstand zum Antrag an die Bez.-Reg. zum Wiedereinstau der Talsperre
 - Sachstand zu Gesprächen Bez.-Reg. Köln und Ertverband zur „Errichtung eines techn. Bauwerkes in der Dammscharte“
 - Sachstand Ing.-Büro Hydrotec zur Simulation definierter „Dammbruchszenarien“, Teil 2
 9. Verschiedenes
- II. Nichtöffentliche Sitzung**
1. Genehmigung der Niederschrift der nichtöffentlichen Sitzung vom 28.09.2022
 2. Bericht der Betriebsführerin zum lfd. Geschäftsbetrieb
 3. Verschiedenes

Euskirchen, 07. November 2022

gez. Petra Kalkbrenner, Vorsitzende der Verbandsversammlung

NACHRUF

Am 01. November 2022 verstarb

Albert Wichterich

Mitglied des Rates der Kreisstadt Euskirchen

im Alter von 79 Jahren.

Albert Wichterich war seit dem 04.05.1975 Mitglied des Rates der Kreisstadt Euskirchen für die CDU-Fraktion. Im Laufe seiner langen Ratszugehörigkeit gehörte er vielen Ausschüssen an und bis zuletzt dem Ausschuss für Kultur, Freizeit und Sport sowie dem Umwelt- und Planungsausschuss. Seine im Laufe von 47 Jahren Ratszugehörigkeit gewonnene große Expertise und Erfahrung wird eine große Lücke hinterlassen.

Auch sein starkes Engagement für das Euskirchener Vereinsleben und insbesondere den Sport haben Albert Wichterich ausgezeichnet.

Die Kreisstadt Euskirchen wird Herrn Albert Wichterich ein ehrendes Andenken bewahren.

Sacha Reichelt
Bürgermeister
Kreisstadt Euskirchen

ENDE AMTLICHE BEKANNTMACHUNGEN

Kirmesvergnügen in Euskirchen

Rummel mit Fassanstich und Feier zum 700-jährigen Jubiläum der Verleihung des Marktrechtes



Eröffnung: Bürgermeister Sacha Reichelt (r.) gemeinsam mit Landrat Markus Ramers (l.)

auf der Krake nichts mehr im Wege. Auch Adrenalin-Junkies kamen in der Kreisstadt wieder voll auf ihre Kosten, denn auf dem Charleviller Platz haben das Überkopfgeschäft EXTREM (Deinert) und der Schaukel X Faktor (Deinert) für das beliebte Kribbeln im Bauch gesorgt. Im weiteren Verlauf ihres Rundgangs konnten die Festplatzbesuchenden auf dem Annaturmplatz sodann eine Runde auf dem Original Nostalgie Flieger (Hartmann) drehen - oder für diejenigen, die es noch

schneller mochten- standen der Break Dancer (Wingender) und der Dance Jumper (Ruitenber/Sipkema) ebenfalls auf dem Annaturmplatz bereit. Auch für die kleinen Besucherinnen und Besucher war wieder eine große Auswahl an Kinder-Fahrgeschäften vorhanden. Vom klassischen Kinderkarussell bis hin zu einer Fahrt auf dem Truck Stop ist alles dabei gewesen, was Kinderaugen heller leuchten ließ. Für Tanz und Stimmung war



Das Rundfahrgeschäft „Die Krake“ war wieder ein beliebter Kirmesklassiker

diesmal ebenfalls gesorgt - auf dem Charleviller Platz öffnete im Rahmen der Feierlichkeiten zum 700 Jahre Marktrecht der Stadt Euskirchen ein Festzelt seine Türen und bot ein reichhaltiges Angebot. Das Festzelt hatte zu diesem Anlass am Kirmesfreitag und Kirmessamstag ausnahmsweise sogar bis 2 Uhr geöffnet. Wie bereits bei der diesjährigen Donatus-Mai-Kirmes waren die mobile Wache der Polizei und die Erste-Hilfe-Station des Deutschen

Roten Kreuzes an der Ecke Carmanstraße / Bergerstraße platziert.

Eröffnung

Der Simon-Juda-Markt wurde am Kirmes-Freitag um 16 Uhr durch Bürgermeister Sacha Reichelt auf der Terrasse des Festzeltes auf dem Charleviller Platz mit dem traditionellen Fassanstich eröffnet. Hierfür benötigte er nur zwei Schläge. Das erste Bier geht traditionell an Landrat Markus Ramers.
FH

Kanzlei Müller, Eicks & Winand



Alexander Welter
Rechtsanwalt
Arbeitsrecht | Erbrecht

Rufen Sie uns an!
Wir beraten Sie gerne.

Zum Markt 10 | 53894 Mechernich | 02443 9812-0
Metternicher Str. 20 | 53919 Weilerswist | 02254 83782-0
Kölner Str. 67 A | 50226 Frechen/Köln | 02234 96788-10

www.kanzlei-mew.de | info@kanzlei-mew.de

Kanzlei Müller, Eicks & Winand

Rufen Sie uns an!
Wir beraten Sie gerne.

Fachanwälte für

- Arbeitsrecht
- Familienrecht
- Insolvenzrecht
- Bau- und Architektenrecht
- Handels- und Gesellschaftsrecht

weitere Rechtsgebiete:

- Mietrecht, Verkehrsrecht, Strafrecht, Erbrecht, Versicherungsrecht

Zum Markt 10 | 53894 Mechernich | 02443 9812-0
Kölner Str. 67 A | 50226 Frechen/Köln | 02234 96788-10
Metternicher Str. 20 | 53919 Weilerswist | 02254 83782-0

www.kanzlei-mew.de | info@kanzlei-mew.de



Die Schaukel X-Factor sorgte auch für mächtig Kribbeln im Bauch bei den Besucherinnen und Besuchern



Wachsam sein und rechtzeitig handeln

Unerkannte Hörstörungen können bei Kindern Sprach- und Schulprobleme auslösen



Bei Grundschulkindern treten oft vorübergehende Hörminderungen durch Erkrankungen auf. Regelmäßige Hörtests sind deshalb wichtig.
Foto: djd/Fördergemeinschaft Gutes Hören

Etwa zwei von 1.000 Kindern in Deutschland werden mit einer Hörstörung geboren. Das kann weitreichende Folgen haben, denn gutes Hören ist Voraussetzung für den Spracherwerb. Medizinischen Erkenntnissen zufolge werden die Grundlagen dafür schon im Alter von vier bis sechs Monaten gelegt. Je eher ein Hörschaden erkannt und behandelt wird, desto besser ist dies für die Sprachentwicklung. Deshalb wird heute schon bei Neugeborenen ein Hörscreening durchgeführt und auch bei den späteren Kinder-Vorsorgeuntersuchungen werden die Ohren regelmäßig getestet. Eltern sollten diese Untersuchungen mit ihren Kindern unbedingt wahrnehmen und darüber hinaus bei Anzeichen von schlechtem Hören



Eltern sollten gut auf mögliche Hörprobleme ihres Kindes achten und gegebenenfalls rechtzeitig handeln.
Foto: djd/Fördergemeinschaft Gutes Hören/Thomas Berg

immer wachsam sein und rechtzeitig handeln.

Auch im Schulalter auf die Ohren achten

Das gilt ganz besonders auch im Schulalter. Denn dann fällt der regelmäßige Check beim Kinderarzt meist weg und das Hörvermögen gerät leicht aus dem gesundheitlichen Blickfeld. Dabei sind Hörstörungen im Schulalter etwa durch einen sogenannten Paukenerguss ein häufiges Phänomen. Schon geringe Hörminderungen können sich dann negativ auf die schulischen Leistungen und das Verhalten auswirken. Denn gerade vor der oft lauten Geräuschkulisse des Klassenraums fällt es betroffenen Kindern schwer, den Lehrer zu verstehen, an Diskussionen oder Gruppenarbeiten teilzunehmen und sich selbst aktiv einzubringen. Dazu leidet die Konzentration, wenn das Kind dem Unterrichtsgeschehen nicht richtig folgen kann. Die fehlende Beteiligung wird dann schnell als Unaufmerksamkeit oder schlechte Leistung gedeutet und auch das soziale Miteinander mit den Klassenkameraden kann beeinträchtigt sein.

Kostenlose Tests beim Hörakustiker

Um solche Probleme zu vermeiden, sollte ein regelmäßiger Hörtest auch bei Schulkindern und Jugendlichen zur Routine gehören. Solche Tests werden von Hörakustikern der Fördergemeinschaft Gutes Hören (FGH) grundsätzlich kostenlos angeboten - Adressen bundesweit finden sich unter www.fgh-info.de. Die Fachleute wenden bei Kindern



Hörprobleme bei Kindern können zu Rückzug und nachlassenden Schulleistungen führen.

Foto: djd/Fördergemeinschaft Gutes Hören/Thomas Berg

spezielle Testverfahren an, da das kindliche Gehör noch nicht so ausgebildet ist wie bei Erwachsenen. Werden Hörminderungen festgestellt, können sie durch die Anpassung kindgerechter Hörgeräte ausge-

glichen werden. Diese verbessern vor allem das Sprachverstehen, sodass das Kind wieder „mitten im Geschehen“ ist. So können Entwicklungs- und Lernprobleme oft schon im Ansatz verhindert werden. (djd)

SCHMIKO
DER FAHRRADHÄNDLER

IHR FAHRRADHÄNDLER IM BAHNHOF BAD MÜNSTEREIFEL

• Trek • • Diamant • • Conway • • Ruff Cycles • • Metz • • Ca Go •

FAHRRÄDER	ZUBEHÖR	SERVICE
Unsere große Auswahl an	Für jede Anforderung & Anlass	Wir sind für Sie da
⇒ E-Mountainbikes	⇒ Bontrager	⇒ Beratung
⇒ E-Fullsuspension	⇒ Uvex	⇒ Verkauf
⇒ E-Trekkingbikes	⇒ Roeckl	⇒ Service
⇒ E-Citybikes	⇒ BBB	⇒ Werkstatt
⇒ E-Bike Cruiser	⇒ Abus	⇒ Zubehör
⇒ E-Lastenrad	⇒ SKS	⇒ Verleih
⇒ E-Scooter	⇒ Shimano	
	⇒ Schwalbe	
	⇒ Bosch	

Jobrad / Bikeleasing / Euroad / Deutsche Dienstrad / Business Bike

SCHMIKO DER FAHRRADHÄNDLER

Kölner Straße 13 · 53902 Bad Münsterieifel

☎ 02253-543877
✉ schmiko@derfahrradhaendler.de
🌐 derfahrradhaendler.de

Montag geschlossen
Dienstag 10:00 - 12:00 & 16:00 - 18:00 Uhr
Mittwoch geschlossen
Donnerstag 10:00 - 12:00 & 16:00 - 18:00 Uhr
Freitag 10:00 - 12:00 & 16:00 - 18:00 Uhr
Samstag 10:00 - 13:00 Uhr

Außerhalb der Öffnungszeiten sind wir nach Terminvereinbarung gerne für Sie da!

Beratung, Probefahrt, Wartung oder Reparatur?

Wir freuen uns auf Ihren Besuch!



Die Ausstellungen „ArsFigura“ und „ArsKrippana“ - abtauchen in kleine Welten

Abtauchen in entfernte Welten, wer mag das in diesen Zeiten nicht gerne einmal erleben?

Wir hätten da was für Sie: Bei der ArsFigura und der ArsKrippana in Losheim, im deutsch-belgisches Grenzgebiet der Eifel, handelt es sich um zwei einmalige Ausstellungen, die wunderschöne Welten zeigen, häufig im Miniformat. Frischer Kaffeeduft erfüllt den

Raum, das Mauzen einer Katze klingt zaghaft vom Dach, wir laden Sie ein, durch eine lebensgroße, wunderbar detailreiche Gasse im Stil des 19. Jahrhunderts zu schlendern, die in der ArsFigura zu finden ist. Lassen Sie sich begeistern auf einer Entdeckungsreise durch diese märchenhaft „bewegte“ Welt, mit wertvollen Sammlungen antiker, moderner und mechanischer Puppen. Rund 200 antike Porzellan-, Wachs-, Papiermach-, Holz- und Celluloid-Puppen von 1800 bis 1940, sowie auserlesene moderne Charakter- und ethnologische Künstlerpuppen sind liebevoll in Szene gesetzt. Durchstöbern Sie den alten Kolonialwarenladen mit hunderten alten Kaffee- und Teedosen, den riesigen, original Bon-

bon- und Gürkengläser, die Oma und Opa so liebten - das eine oder andere Mal bekam man dort ja auch etwas Süßes mit.

Wenn Puppen reden könnten, dann würden sie von einem langen, aufregenden Leben berichten, von lieben Kindern, die fein ihre Haare kämten. Sie würden von der guten alten Zeit berichten, aber auch von Rauch, Brand und Krieg; sie berichten von Ausstellungen und von alten Damen, die sie zuletzt geliebt haben.

Für Sammler ist die ArsFigura ein „Muss“, für Großeltern eine Reise in die Kindheit und für alle anderen ein unvergessliches Erlebnis.

Gleich neben der ArsFigura befindet sich die ArsKrippana, eine europaweit einzigartige Ausstellung



Zauber kleiner Welten: ArsFIGURA und ArsKRIPPANA



Ardenner Cultur Boulevard



ArsKRIPPANA



ArsFIGURA



ArsTECNICA



ArsMINERALIS



Direkt an der
deutsch-belgischen Grenze,
Prümer Str. 55
D-53940 Losheim/Eifel
www.grenzgenuss.net



Das KAFFEEPARADIES

direkt an der deutsch/belgischen Grenze!

LOSHEIM/EIFEL

Tel. 06557 / 9008554

Gültig vom 11.11. bis 22.11.2022,
solange Vorrat, außer bei Druckfehlern!



Melitta
Bistro
kräftig
500 gr.
vac.

339
€



Eduscho
à la Carte
Classic
Mild
500 gr.
vac.

299
€



Tchibo
Feine
Milde
500 gr.
Bohnen

529
€



Schirmer
Café
Creme
1 Kilo
Bohnen

949
€

Kaffee, Tee, Schokolade, usw....einfach günstiger...! Öffnungszeiten: täglich von 8.30-18.30 Uhr!
...auch an SONN- & FEIERTAGEN geöffnet!



mit unzähligen Krippenexponaten der Extraklasse aus 60 verschiedenen Ländern auf rund 2500 Quadratmeter Fläche. Infos zu den Ausstellungen und zum GrenzGenuss: Jeden Tag sind die Ausstellungen ArsKrippana und ArsFigura sowie

die ArsMineralis von 10h - 18h geöffnet, montags geschlossen (außer an den meisten Feiertagen). Das Café-Bistro Old Smuggler hat täglich von 8 bis 18 Uhr geöffnet, ebenfalls samstags, sonntags und an vielen Feiertagen. Der belgische Supermarkt

DELHAIZE mit seiner großen Schokoladen- und Pralinenabteilung, mit seinem riesigen, günstigen Kaffee-Angebot und seinen belgischen Spezialbieren befindet sich unmittelbar nebenan, täglich geöffnet von 8 bis 18.30 Uhr. Die Daten für das Navi: Prümerstraße

55, 53940 Losheim/Eifel. Weitere Infos gibt es bei Facebook: GrenzGenuss und ArsMineralis; bei Instagram: GrenzGenuss oder im Netz unter www.a-c-b.eu. Noch ein Hinweis: Tanken ist aktuell günstiger in Belgien - Preise unter: www.grenzgenuss.net



Familien



ANZEIGENSHOP

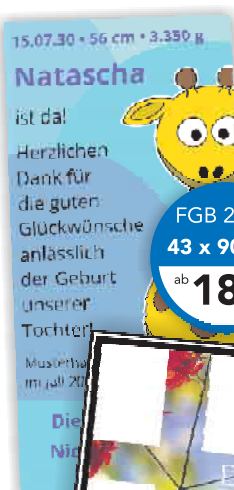

FGB 20-13
43 x 90 mm
ab 18,00*



F 68-06
43 x 45 mm
ab 9,00*



F597
90 x 50 mm
ab 20,50*



TD 12-12
90 x 90 mm
ab 110,00*



FS 06-13
43 x 60 mm
ab 12,00*

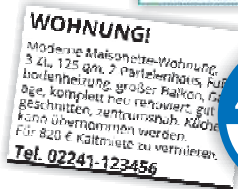

K03_15
43 x 30 mm
ab 6,00*



FH 06-13
43 x 120 mm
ab 24,50*

*inkl. MwSt., Preis variiert nach Auflage der Zeitung.

Online Familien-Anzeigen: für alles was wirklich zählt!

shop.rautenberg.media

Einstimmen aufs Fest

Paveier und Gäste laden ins Euskirchener Stadttheater

Am 8. Dezember bringen die Paveier weihnachtliche Stimmung nach Euskirchen. Zum wiederholten Male gastieren die Paveier mit der Konzertreihe Kölsche Weihnacht-Paveier und Gäste im Stadttheater. Rund um das schönste Fest des Jahres präsentiert die Band alte und neue weihnachtliche Lieder in kölscher Sprache. Von besinnlichen Titeln bis hin zu komödiantischen Einlagen kommt jeder Zuschauer auf seine Kosten. „Wer denkt, wir spielen Leev Marie oder einen unserer neuen Sessionstiteln Humba Humba, der täuscht sich. Beim Weihnachtsprogramm bedienen wir uns ausschließlich unserer eigenen kölschen Weihnachtslieder“, so Paveier Frontmann Sven Welter beim Presetermin im Stadttheater. Auch in diesem Jahr kommen die Paveier nicht alleine, sondern bringen hochkarätige Gäste mit. Unter anderem Kabarettist Marc Metzger, die kölschen Newcomer AUERBACH, die Sopranistin

Constanze Störk und das Streichenssemble des WDR-Rundfunkorchesters. Nach einer Corona bedingten Pause dürfen in diesem Jahr auch wieder Chöre beim Programm dabei sein. Hierüber freuen sich die Kinder der Colonia Tanz- und Musikschule aus Köln am meisten, dass sie bei dem Konzert, auch in Euskirchen, dabei sein dürfen. Gemeinsam setzen die sechs Musiker der Paveier und ihre Gäste ein Glanzlicht an diesem Konzertabend in der oft hektischen Vorweihnachtszeit und garantieren die perfekte Einstimmung auf die besinnlichen Weihnachtstage. Angst vor einer eventuellen Absage wegen der leider noch nicht geendeten Pandemielage haben die Musiker nicht, wie Bandmitglied Bubi Brühl erzählt. „Wir sind sehr zuversichtlich, was das angeht. Seit über zwei Jahren sitzen wir alle im selben Boot. Kultur ist ein wichtiges Pflaster in diesen Zeiten. Nun kann man nur hoffen, dass unser Konzert auch



Sven Welter (Mitte), Bubi Brühl (r.) und Klaus Lückerrath (l.) gaben bei der kürzlichen Pressekonferenz einen Ausblick auf das Programm des bevorstehenden Konzertabends

angenommen wird, aber davon gehen wir stark aus“. „Kein Rechenschieber der Welt kann voraussagen, was in einem Monat ist, aber Wir haben uns bei der Premiere der Kölschen Weihnacht im letzten Jahr in den Saal vom Haus der Stadt verliebt, dass uns direkt klar war, dass wir wiederkommen müssen“, fügte Sven Welter abschließend hinzu.

Es gilt die zum Veranstaltungszeitpunkt gültige Coronaschutzverordnung des Landes NRW. Einlass 18.30 Uhr - Beginn 19.30 Uhr. Tickets 31 Euro zzgl. Etwaiger Gebühren. Feste Sitzplatzordnung. VVK-Stellen: Das Kartenhaus, www.das-kartenhaus.de, Tel: 02405/40860. FH

konrad

solide Fliegengitter

Sebastianusstr. 4-6 · Euskirchen
Tel. 0 22 51 / 94 11-0
www.konrad-net.de

Eva Eiselt - Das Beste aus 18 Jahren Humorarbeit

Nachhaltigkeit ist ja bekanntlich das Gebot der Stunde und deshalb nimmt die Kabarettistin Eva Eiselt sich ihre besten Stücke aus 18 Jahren unverdrossener Humorarbeit noch einmal vor. Und siehe da: viele Nummern haben ihr Mindesthalt-

barkeitsdatum noch lange nicht erreicht. Ein „Best-of“ also mit Greatest Hits? Die gebürtige Euskirchenerin nennt es lieber „Upcycling“, Zu bestaunen und zu bewundern im Casino Euskirchen am Samstag, den 3. Dezember;

Beginn 20 Uhr. Karten im Vorverkauf zum Preis von 18 Euro (ermäßigt 16 Euro) können erworben werden im SVE KundenCenter Euskirchen (Oststr. 1-5) und bei www.ticket-regional.de. Abendkasse: 20 Euro (erm. 18 Euro).

**ANZEIGEN · PROSPEKTEVERTEILUNG
DRUCKE · WEB-AUFTRITTE · FILM**

Rufen Sie mich an und vereinbaren Sie einen Termin mit mir.

Wir rücken Ihre Produkte und Dienstleistungen, die gesamte Leistungsfähigkeit Ihres Unternehmens, individuell nach Ihren Wünschen, ins richtige Licht.

ZEITUNG Lokaler geht's nicht.

DRUCK Satz. Druck. Image.

WEB 24/7 online.

FILM Perfekter Drehmoment.

Online lesen: rundblick-euskirchen.de/le-pager
Social-Media: www.facebook.com/rundblick.euskirchen

rundblick
ZUGLEICH AMTSBLATT DER KREISSTADT EUSKIRCHEN
Alle 14 Tage in Ihrem Briefkasten

MEDIENBERATER
Heinz-Joachim Neumann

FON 02449 7929
MOBIL 0176 90757819
E-MAIL hj.neumann@rautenberg.media

Schrauben für die gute Sache

25 Schüler*innen des Emil-Fischer-Gymnasiums unterstützten die Aktion „Bikes for Sri Lanka“

Die Rotarier erhalten jugendliche Unterstützung vom „Colombo bicycle club“ - 25 interessierte Schüler*innen der Jahrgangsstufen 7- Q1 reparieren mit tatkräftiger Unterstützung ihrer Lehrer Christian Steffin und Tobias Erning im Rahmen ihrer Schulprojektwoche viele der für Sri Lanka vom Rotary Club Euskirchen gesammelten Fahrräder und schicken gleich auch ihre Grüße mit auf Reise. „Das ist ein großartiges Engagement und eine fantastische Gemeinschaftsaktion vieler Akteure“, freut sich Kalika Wagner Gillen, die selbst aus Sri Lanka stammt und sich mit „ihrem“ Rotary Club Euskirchen ein ehrgeiziges Ziel gesetzt hat. Geplant ist, möglichst viele Fahrräder zu sammeln, verkehrstüchtig herzurichten und diese mit Unterstützung des Rotary Club Panadura in Sri Lanka an einkommensschwache Familien zu verteilen. Durch Politik, Corona und die steigenden Energiekosten ist die wirtschaftliche Lage der Bevölkerung in Sri Lanka seit langer Zeit katastrophal. Vor allem Kinder und Jugendliche leiden unter dieser Situation. Die Preise für Fortbewegungsmittel, die eh nur temporär zur Verfügung stehen, haben sich in den letzten Monaten vervielfacht. Kosten für Fahrten zur Schule oder Arbeit können sich viele einkommensschwache Menschen nicht mehr leisten. Christian Steffin und Tobias Erning, Lehrer am Emil-Fischer-Gymnasium, zögerten nicht lange und motivierten ihre Schüler*innen, die Aktion zu unterstützen. „Wir lernen alle für das Leben“, erläutert Christian Steffin seine Motivation. „Zunächst recherchieren die Schüler*innen Tipps für die Fahrradreparatur, um das Erlernte dann in die Praxis umzusetzen“, erläutert Tobias Erning die Vorgehensweise. Über 35 Fahrräder haben die Schüler*innen verkehrstüchtig hergerichtet und so einen großartigen Beitrag zum Erfolg dieses Projektes geleistet. Dabei ist eine weitere wunderschöne Idee entstanden: Die Schüler*innen möchten als „Fahrradpaten“



Handwerkliches Geschick und großes Engagement beweisen 25 interessierte Schüler*innen der Jahrgangsstufen 7 - Q 1, alias „Colombo bicycle club“, des Emil-Fischer-Gymnasiums, Euskirchen bei der Reparatur der Fahrräder. Foto: Christian Steffin

Briefe, an die jungen Empfänger der Fahrräder in Sri Lanka mit auf Reisen schicken. Aus Verständigungsgründen natürlich in Englisch.

Beim Tag der offenen Tür der Schule, am 12. November, können sich Schulgemeinschaft und alle Interessierte über die Aktion informieren.

Weiter unterstützen der Förderverein des Emil-Fischer-Gymnasiums die Aktion mit 500 Euro sowie HaPe-bikes mit Werkzeug und Material für die Reparatur. „Durch die große Resonanz, viele helfende Hände und den fantastischen Einsatz der Schüler*innen können wir nun einen größeren Container mit insgesamt circa 400 Fahrrädern nach Sri Lanka schicken“, zeigt sich Kalika Wagner Gillen begeistert. Allerdings erhöht dies die Kosten für den Transport. „Uns fehlen nun noch 1.700 Euro, von insgesamt 8.500 Euro, zur Finanzierung des Transportes“, informiert die engagierte Rotarierin und hofft, dass sich noch weitere Unterstützer per Mail bei bikesforSL@gmail.com oder telefonisch unter 02253/543943 bei Familie Wagner-Gillen melden. Benötigt werden auch noch OSB-Platten, um die Verladung der Fahrräder in den Schiffscontainer bewerkstelligen zu können.

PRODUKTFOTOGRAFIE

**SIE HABEN DAS PRODUKT?
WIR HABEN DAS KNOW-HOW!**

- hochwertige, professionelle Fotos die unsere Profis für Sie anfertigen
- wir setzen Ihre Produkte ins rechte Licht
- professionelle Bildbearbeitung
- individuelle Beratung
- hohe Qualitätskontrollen
- kurze Kommunikationswege um Ihre Wünsche umzusetzen

WEITERE INFOS UNTER:
www.rautenberg.media/film/produktfotos

AUFGEPASST! Häuser, Wohnungen als auch Grundstücke jeder Größenordnung zum Kauf sowie zur Miete gesucht. Unser Unternehmen bietet einen Rundum-Service, auf den Sie sich verlassen können - von der ersten Besichtigung bis zur Schlüsselübergabe und erfolgreichen Vertragsunterzeichnung.

Ob Marktbestimmung oder Behördenkorrespondenz - Sie profitieren von einem umfangreichen Dienstleistungsangebot. Seit 28 Jahren erfolgreich und kompetent mit dem Ergebnis vieler zufriedener Kunden.

Legen auch Sie Ihr Anliegen vertrauensvoll in unsere Hände.

Immobilienzirkel Peter Nohr
02447 - 917 56 55 | info@immobilienzirkel.eu

Wiener Neujahrskonzert im Stadttheater Euskirchen

Die meisten von uns können bestätigen, Musik ist eine allen Menschen verständliche Sprache, die uns auf andere Gedanken bringen kann und auch in der Lage ist, uns für kurze Zeit alles um uns vergessen zu lassen. Es verspricht ein Konzert voller Leichtigkeit und Walzerklang zu werden, wenn der österreichische Dirigent Alexander Steinitz, am 28. Januar im Stadttheater Euskirchen, den Taktstock hebt und das Europäische Festival Orchester mit seinem „Wiener Neujahrskonzert“ beginnt. „Die Zeit des Optimismus und der guten Vorsätze bietet den idealen Rahmen für dieses Fest der Lebensfreude“, meint der Dirigent Alexander Steinitz. Nach dem Vorbild des alljährlich aus dem Wiener Musikverein live im TV übertragenen Neujahrskonzertes, bringt Steinitz diese Musik schon seit einigen Jahren sehr erfolgreich nach NRW. Auf dem Programm stehen mitreißende Werke der Wiener Johann-Strauss-Dynastie oder Werke von



Komponisten wie Franz Lehár oder Jacques Offenbach. So werden unter anderen der berühmte Konzertwalzer „Wiener Blut“, oder die witzige „Scherz-Polka“ erklingen. „Und natürlich dürfen der Donauwalzer und der Radetzky-Marsch nicht fehlen“, merkt der Dirigent mit einem Augenzwinkern an. Steinitz, der für sein Können mehrfach ausgezeichnet wurde, ist auch international gefragt und wird Anfang Januar Neujahrskonzerte

in den USA dirigieren, bevor er aus Miami kommend, seine Auftritte mit Neujahrskonzerten in NRW fortsetzt.

Mit Nina Koufchristou und Raphael Pauß konnten zwei bereits international erfolgreiche Sänger verpflichtet werden, die Ausschnitte aus Operetten wie Frah Lehárs herrlichem „Graf von Luxemburg“ oder „Eine Nacht in Venedig“ von Johann Strauss bringen. Alexander Steinitz, der in mehr als 100 Neujahr-

konzerten bereits über 150.000 Zuschauer begeisterte verspricht es werde ein mitreißender Abend. Das „Wiener Neujahrskonzert 2023“ des Europäischen Festival Orchesters findet am Samstag, 28. Januar, im Stadttheater Euskirchen statt. Beginn ist 17 Uhr.

Tickets gibt es online unter www.wiener-neujahrskonzert.de, bei den bekannten Vorverkaufsstellen und telefonisch unter 01806-570070 (Gebühren).

Felix Meyer Trio in der COMEDIA, 2. Dezember

Poetische Bilder für politische Botschaften

Poetische Bilder für politische Botschaften

Auf der Straße spielt er schon seit geraumer Zeit nicht mehr, aber ein bisschen Straße ist immer noch in der Musik von Felix Meyer zu hören.

Mit seinem Trio bewegt er sich zwischen Chanson und Folk. Dazu gesellt sich neuerdings auch eine gehörige Portion Pop.

Seine gesellschaftskritischen Gedanken kommen gefälliger, aber nicht reduzierter daher. Ihn begleiten die Multiinstrumentalisten Erik Manouz und Johannes Bigge.

„Ich weiß nicht genau, was man mit Musik in die Welt

hinausposaunen kann, aber wenn es vielleicht etwas gibt, was da draußen Menschen erreichen kann, dann ist es sowas wie Mitmenschlichkeit, Liebe oder Fantasie“.

Nicht von ungefähr wählt Felix Meyer für seine gesellschaftskritischen Texte statt nüchterner Worte poetische Bilder. „Ich habe Fotografie studiert und mich lange mit Bildern beschäftigt und auch ganz ähnliche Themen in der Fotografie behandelt.

Ein Journalist nannte unsere Musik mal „dokumentarische Popmusik“ und ich finde das bringt es ganz schön auf den Punkt. Es soll nicht explizit sein,



Felix Meyer Trio

es soll Platz lassen diese Bilder, die da kreiern werden, selber

auszumalen, mit seinem eigenen Leben in Verbindung zu bringen.

3D-Druck in der Stadtbibliothek Euskirchen

In der Stadtbibliothek Euskirchen steht seit der Wiedereröffnung im April ein hochwertiger 3D-Drucker bereit. Damit fleißig losgedruckt werden kann, lädt die

Stadtbibliothek alle Interessierten am Donnerstag, 1. Dezember, um 16.30 Uhr zu einem Kennenlern-Abend ein. Alle Teilnehmenden erhalten eine kurze thematische

Einführung in das Thema 3D-Druck und im Anschluss einen Ausblick auf die Möglichkeiten, wie sie selbst etwas entwerfen und ausdrucken können. Die Teilnahme ist kostenlos.

Weitere Informationen unter www.kulturhof.de/bibliothek/aktuelles-und-veranstaltungen oder unter 02251 65074-50

Feuerwehrfahrzeug geht in die Ukraine

Nachdem die Feuerwehr der Stadt Euskirchen während der Flut im Juli 2021 sieben Fahrzeuge verloren hatte, konnten diese Lücken im Fuhrpark unter anderem durch kurzfristige, externe Spenden wieder gefüllt und so die Einsatzbereitschaft wiederhergestellt werden. Ein Fahrzeug wurde auch durch die Gemeinde Rommerskirchen zur Verfügung gestellt. „Die Einsatzbereitschaft konnte dank der großzügigen Spenden und eingeleiteter Ersatzbeschaffungen kurzfristig wiederhergestellt werden.“, so erklärt der Leiter der Feuerwehr, Alexander Berger. Deshalb entschloss sich die Stadt Euskirchen in Absprache mit der

Gemeinde Rommerskirchen dieses Fahrzeug nicht selber zu übernehmen, sondern weiter zu geben an die Ukraine. „Dort wird das Fahrzeug dringender gebraucht als hier“, so Bürgermeister Sacha Reichelt. Gemeinsam mit Bürgermeister Dr. Martin Mertens von der Gemeinde Rommerskirchen und den Leitern beider Feuerwehren, hieß Bürgermeister Reichelt Vertreter des Vereins „Meckenheim hilft“ in Euskirchen willkommen. Der Meckenheimer Verein übernimmt die Überführung des Fahrzeuges in die Ukraine. Die Ehrenamtlichen haben bereits mehrere Fahrzeuge bis nach Kiew gebracht und dort der staatlichen Notfallversorgung übergeben.



v.l.: Stefan Pohl (Meckenheim hilft), Alfred Jaax (Erster Beigeordneter Euskirchen) Sacha Reichelt (Bürgermeister Euskirchen), Dr. Martin Mertens (Bürgermeister Rommerskirchen), Daniel Krey (Feuerwehr Rommerskirchen), Alexander Berger (Feuerwehr Euskirchen), Markus Neuburg (Feuerwehr Euskirchen) und Peter Zachow (Meckenheim hilft). Foto: Tim Nolden/Kreisstadt Euskirche

Weihnachtszeit in Euskirchen

Ein bisschen Licht und Freude in einer Zeit voller Herausforderungen, das möchten die Organisatoren der verschiedenen Veranstaltungen den Bürgerinnen und Bürgern sowie den Gästen der Stadt in der Vorweihnachtszeit schenken.

„Sternenfest“ im Casino vom 25. bis 27. November

In den geschichtsträchtigen und stimmungsvoll dekorierten Räumen des Casinos Euskirchen zeigen über 20 Aussteller ihre meist handwerklich hergestellten Waren und bieten diese zum Kauf an. Im Café können Besucherinnen und Besucher bei Kaffee und Kuchen und einem Glas Sekt, Wein oder Glühwein die Seele baumeln und sich in vorweihnachtliche Stimmung versetzen lassen.

Der Winterzauber, veranstaltet vom Kultur- und Förderverein CASINO e.V., findet Freitag, 25. November,

von 18 bis 21 Uhr, Samstag, 26. November, von 13 bis 18 Uhr und Sonntag, 27. November, von 11 bis 17 Uhr statt.

„Weihnachtsdorf“ auf dem Alten Markt, 9. bis 11. Dezember

Unter atmosphärischem Lichterschmuck im historischen Ambiente des Alten Marktes werden auch in diesem Jahr wieder Kunsthandwerkerinnen und Kunsthandwerker ihre liebevoll hergestellten Unikate im Rahmen des von der Stadt Euskirchen veranstalteten Weihnachtsdorfs anbieten. Ein adventliches Rahmenprogramm mit Live-Musik, sowie verschiedene Spezialitäten lokaler Gastronomen runden das stimmungsvolle Flair ab.

Das Weihnachtsdorf öffnet Freitag, 9. Dezember, von 16 bis 20 Uhr, Samstag, 10. Dezember, von 11 bis 20 Uhr und Sonntag, 11. Dezember, von 11 bis 19 Uhr.

„Klosterlichter - ein Park erstrahlt im Licht“ im Klostergarten, 15. bis 17. Dezember

Nach pandemie- und flutbedingter Absage in den beiden vergangenen Jahren, veranstaltet die Stadt Euskirchen in diesem Jahr wieder die Klosterlichter. Zahlreiche Illuminationen werden den Klostergarten in diesem Jahr wieder verwandeln und eine stimmungsvolle Atmosphäre schaffen. Bäume, Bänke und Skulpturen werden in verschiedenen Farben angeleuchtet, zudem wird mit einem beleuchteten Tuchwald ein geheimnisvoller Ort geschaffen. Ein Geschichtenerzähler wird während der Veranstaltung im Märchenwald dem Anlass entsprechend weihnachtliche und spannende Geschichten für Groß und Klein vorlesen. Ein kulturelles Programm mit Live-Musik und Lichtkunst, sowie

kulinarische Köstlichkeiten laden kurz vor Weihnachten zum Verweilen in außergewöhnlichem Ambiente ein.

Die Klosterlichter öffnen Donnerstag, 15. Dezember, von 17 bis 21 Uhr, Freitag, 16. Dezember, von 17 bis 22 Uhr und Samstag, 17. Dezember, von 17 bis 22 Uhr.

„Winterzauber in der Innenstadt“, 17. November bis 6. Januar

Die Euskirchener Schausteller unterhalten ergänzend zu den Veranstaltungen an drei Adventswochenenden vom Klosterplatz bis zum Platz am Gardebrunnen verschiedene Stände mit weihnachtlichen Produkten und diversen gastronomischen Angeboten.

Der Winterzauber öffnet montags bis samstags von 11 bis 20 Uhr und sonntags von 12 bis 20 Uhr. Glühweinstände haben länger geöffnet.

Weihnachtsbaum-Aktion am Rüdeshheimer Platz

Langsam wird es draußen früher dunkel und bleibt oft kalt. Die ersten Blätter fallen und auch das erste weihnachtliche Lieblingsgebäck begegnet uns hin und wieder. Was kann es da schöneres geben, als ein wenig Glanz und Licht in die Dunkelheit zu bringen? Zusammen mit der AWO

Kita Bendengasse veranstaltet die Stadt Euskirchen am 24. November vor dem Mehrgenerationenhaus am Rüdeshheimer Platz ein vorweihnachtliches Basteln der außergewöhnlichen Art. In der Zeit von 13.30 bis 15.30 Uhr wird gebastelt, geklebt, geschnitten was die Phantasie

hergibt. Kinder können an diesem Tag helfen Weihnachtsschmuck für einen der drei Weihnachtsbäume, die am Rüdeshheimer Platz stehen sollen, zu basteln. Alle Kinder sind mit ihren Eltern eingeladen an diesem Tag mitzumachen und die Weihnachtsbäume im Anschluss zu schmücken. Die eifrigen kleinen

Bastler/innen können an diesem Tag mit dem Besuch des Nikolaus rechnen. Dieser wird die Werke der Kinder bestaunen und die Bastelarbeiten eine Weile begleiten. Als Dankeschön für die vorweihnachtliche Aktion wird es für alle eine kleine Überraschung geben.

Den Opfern der Reichspogromnacht gedacht

Schülerinnen und Schüler der weiterführenden Schulen in Euskirchen standen am vergangenen Mittwoch, 9. November, auf der Bühne im Alten Casino und gedachten den Opfern der Reichspogromnacht. Die jungen Menschen hatten gemeinsam mit ihren Lehrerinnen und Lehrern unterschiedliche Ausdrucksformen gefunden, um sich mit der Vergangenheit auseinanderzusetzen. Eröffnet wurde die Gedenkfeier von Bürgermeister Sacha Reichelt, der darüber sprach, warum die Erinnerung an die Verbrechen des Dritten Reiches Teil des deutschen Erbes und der deutschen Kultur sind. Youssef Mokbel, Miriam Tello und Alina Blech von der Kaplan-Kellermann-Realschule lasen Passagen aus dem Tagebuch der Anne Frank vor und erinnerten an

die Opfer in Euskirchen, deren Namen bereits auf Stolpersteinen in der Kreisstadt verewigt sind. Anna Gildenring vom Emil-Fischer-Gymnasium referierte darüber, wie Fiktion dabei helfen kann, die Erinnerung an das Grauen des Nationalsozialismus wach zu halten. Ein gemeinsames Projekt hatten die Marienschule und die Gesamtschule organisiert. Luisa Dippold und Musiklehrer Peter Mellentin von der Marienschule begleiteten die Tänzerin Jenny Moser von der Gesamtschule mit Geige und Klavier bei ihrem Auftritt. Moderiert wurde der Abend vom Schulleiter der Gesamtschule Thomas Müller, der die Besucher auch anleitete nach dem Bühnenprogramm gemeinsam zur Gedenkstätte am Ort der ehemaligen Synagoge zu gehen.



Foto: Tim Nolden, Kreisstadt Euskirchen

Dort gestalteten der katholische Pfarrer Tobias Hopmann und der evangelische Pfarrer Frank Thönes eine würdige Andacht, an deren

Abschluss die circa 70 Teilnehmerinnen und Teilnehmer ihre Kerzen am Denkmal platzierten.

Kunst im Rathaus

Ausstellung von Hans-Peter Gurski vom 18. November bis 13. Januar

Hans-Peter Gurski wurde 1942 in Mülheim a.d. R. geboren. Er lebt und malt in seiner Wahlheimat Mechernich-Kommern. Seit 1991 schafft er künstlerische Metallarbeiten, die seit 1994 durch seine Malereien in unterschiedlichsten Formaten und Stilen ergänzt werden. Hans-Peter Gurski nahm bereits an zahlreichen Einzel- und Gruppenausstellungen in der

Region teil. Er kuratierte und beteiligte sich ebenfalls an der Aktion „14 Künstler zum Karfreitag“, die 1995 ins Leben gerufen wurde.

Seit 2008 widmet sich Hans-Peter Gurski überwiegend der Öl-Malerei und zeigt in der Ausstellungsreihe „Kunst im Rathaus“ vorwiegend seine Werke aus den Jahren 2019 bis 2022.

Inspiziert von modernen Malern präsentiert er den Besucherinnen und Besucher in seiner Ausstellung eine Mischung aus Figur- und Portraitalerei, sowie kritisch situativen Szenenbildern. Die Ausstellung ist bis zum 13. Januar im Rathaus (Kölner Straße 75) zu sehen. Die feierliche Eröffnung findet am Freitag, 18. November, um 19 Uhr statt, zu

der alle Interessierten herzlich eingeladen sind.

Herr Gurski bietet interessierten Bürgerinnen und Bürgern auch eine persönliche Führung durch seine Ausstellung am 15. Dezember, um 14 Uhr an. Die Teilnehmerzahl ist begrenzt. Um Voranmeldung zur Führung wird gebeten unter 02251/14-437 oder per E-Mail an stadtarchiv@euskirchen.de.

Basar in Kuchenheim

Die Frauen von St. Nikolaus in Kuchenheim laden herzlich zu ihrem diesjährigen Basar am Sonntag, 20. November ein. Stattfinden wird dieser nach der

hl. Messe bis 17 Uhr im Pfarrheim Kuchenheim. Genießen Sie bei adventlicher Atmosphäre ein paar schönen Stunden. Für das leibliche Wohl wird bestens gesorgt.

Vollsperrung B 56

Aufgrund des Neubaus der K1n (Westtangente Kuchenheim) muss die B 56 in der Ortslage Kuchenheim zwischen Robert-Stolz-Str. und Rosenpfad vom 14. November bis

voraussichtlich 31. Januar voll gesperrt werden. Eine Umleitung über Kölner Straße, Roitzheimer Str. und Carl-Koenen-Straße wird entsprechend ausgeschildert.

Fragen zur Verteilung?

FRAU MÜLLER
MOBIL 0151 68860866
doreen.mueller76@googlemail.com

www.regio-pressevertrieb.de

REGIO PRESSE-VERTRIEB GmbH
Die Zeitungszustellgesellschaft der RAUTENBERG MEDIA KG

Schlichten ist besser als Richten

In zunehmendem Maße werden Streitigkeiten - auch in Bagatellsachen - ohne den Versuch einer Streitbeilegung vor Gericht gebracht und dort bis in die letzte Instanz ausgetragen. Dabei gibt es oft einen besseren Weg. Unter dem Motto „Schlichten ist besser als Richten“ vermitteln Schiedspersonen ehrenamtlich in strittigen Situationen und sind häufig eine sinnvolle Alternative. Ihr Ziel ist es, eine einvernehmliche und preiswerte Einigung zwischen den beteiligten Parteien zu erlangen. Falls jemand in eine Auseinandersetzung verwickelt wird, deren Schlichtung zu den Aufgaben

eines Schiedsamtes gehört, kann man sich auch in Euskirchen vertrauensvoll an die zuständige Schiedsfrau oder den zuständigen Schiedsmann wenden. Auf der Homepage der Stadt Euskirchen sind die Einsatzfelder der Schiedspersonen sowie ihre Zuständigkeiten zusammengestellt unter

www.euskirchen.de/service/leistungen-und-informationen/schiedsangelegenheiten. Bei Fragen können sich Bürgerinnen und Bürger auch direkt an die Stadt Euskirchen wenden. Ansprechpartnerin ist Frau Bröhl (02251/14276; sbroehl@euskirchen.de).

BESTATTUNGEN

WIR HELFEN IHNEN ABSCHIED ZU NEHMEN!



TRAUER

DIE LETZE RUHE FINDEN

Angehörige in Zeiten der Trauer entlasten



Die Liebsten entlasten und selbst auf der sicheren Seite sein mit einem Bestattungsvorsorgevertrag.
Foto: pexels.com/akz-o

Bereits zu Lebzeiten sollte man den gewünschten Rahmen für die eigene Bestattung klären. Damit gibt man sich selbst die Sicherheit, dass der eigene Wille Beachtung findet - und man nimmt gleichzeitig auch den Angehörigen die Sorge, sich in Zeiten der Trauer auch noch um Bestattungsfragen kümmern zu müssen. Auch vermeidet man mögliche familiäre Diskussionen über den mutmaßlichen Willen des Verstorbenen.

Sichere Rücklage für die Bestattung

Gerade in Zeiten zunehmender Pflegebedürftigkeit ist eine sichere Hinterlegung des Geldes für die Bestattung wichtig. Viele Menschen sind der Ansicht, dass für die Bezahlung der Bestattung

das Sparguthaben ausreichend sei. Von einem Sparguthaben auf den Namen des Vorsorgenden als Bestattungsvorsorge kann jedoch nur abgeraten werden, da die Gelder damit nicht „zweckgebunden“ hinterlegt sind. Im Falle einer Pflegebedürftigkeit kann das Amt sogar die Auflösung des Sparguthabens zur Bezahlung der Pflegekosten verlangen.

Vertrag hält alle Punkte fest

Seriöse Bestatter bieten vor Ort persönliche Bestattungsvorsorge-Beratungen an. „Gemeinsam mit dem Kunden werden in einem Bestattungsvorsorgevertrag alle Punkte festgehalten, die für die Bestattung wichtig sind - ob Erd- oder Feuerbestattung, Grabart, Blumenschmuck, Trauerfeier u.v.m. Sinnvoll ist es, hierbei auch

bereits den finanziellen Rahmen zu regeln“, so Stephan Neuser, Generalsekretär des BDB. Dazu bieten sich zwei Möglichkeiten an: Der Bundesverband Deutscher Bestatter (BDB) bietet über die Deutsche Bestattungsvorsorge Treuhand AG die treuhänderische Verwaltung von Geldern an. Im Todesfall wird dieses Geld dann an den ausgewählten Bestatter zur Erfüllung des Bestattungsvorsorgevertrages ausgezahlt. Auch möglich ist eine Sterbegeldversicherung - etwa über das Kuratorium Deutsche Bestattungskultur und seine Partner. Vor

allem wer unter 70 ist, wird möglicherweise diese Lösung attraktiv finden. Hier werden monatlich kleine Beträge in eine Sterbegeldversicherung eingezahlt, die im Todesfall ausbezahlt wird. Gerade für Menschen mit kleineren Einkommen ist dies interessant. Weitere Infos unter www.bestatter.de/bestattungsvorsorge.

Einzelleistungen der Bestattungshäuser

Auf der Internetseite des Bundesverbands Deutscher Bestatter www.bestatter.de sind rund 85 % der in Deutschland tätigen Bestattungsunternehmen gelistet, wobei eine Suche nach Wohnort und Postleitzahl problemlos die infrage kommenden Bestatter eingrenzt und im Suchergebnis auch die einzelnen Leistungen des jeweiligen Bestattungshauses ersichtlich sind. (akz-o)

**BESTATTUNGEN
BECKER**

Bestattungen auf allen Friedhöfen
in allen Orten im In- und Ausland.

In Ihrer Nähe:

SISTIG KALLER STR. 39	KALL BAHNHOFSTR. 22
SCHLEIDEN AM MARKT 9	GEMÜND HERM.-KATTW.-PLZ 4

Sammelruf 02441-
911010
www.bestattungen-becker.de
Email: bestattung-becker@t-online.de

„Ich will dem Opa ein Bild malen.“

Kinder haben
oft gute Ideen.

Abschied ganz persönlich.

Dieter Joisten
Bestattungen

Tel. 02444 - 21 53
Schleidener Str. 40 • 53937 Schleiden-Gemünd
www.bestattungen-joisten.de

Die Bestatter
E.ERNST GMBH
A. Grahl
& Söhne

Im Trauerfall
an Ihrer Seite

- ✓ Bestattungen auf allen Friedhöfen im In- und Ausland
- ✓ Bestattungsvorsorge
- ✓ Sterbegeldversicherungen
- ✓ Verabschiedungsräume
- ✓ Beratung durch fachgeprüfte Bestatter

Mechernich / Kommern
Wingert 27-29
02443 / 9999-0

Zülpich
Nideggener
Straße 5
02252 / 950183

Kall
Dieter Schüttler
Auf dem Fels 17
02441 / 911084

Informationen erhalten Sie auch unter:
www.bestattungen-ernst-gmbh.de
info@bestattungen-ernst-gmbh.de

Aus der Arbeit der Parteien CDU Euskirchen

Politisches Frühstück der Senioren Union

21.11.2022 im Café Kramer in Euskirchen - Meinungsaustausch der älteren Generationen

Was können wir als ältere Generation von der schwarz-grünen Koalition in Nordrhein-Westfalen erwarten? Zu diesem Thema lädt die Senioren Union im CDU-Stadtverband Euskirchen zu einem Politischen Frühstück ein. Nach zwei Jahren zwangsbeding-

ter Pause wegen der Corona-Pandemie wird das Frühstück am **Montag, 21. November 2022, ab 11:00 Uhr** im Café Kramer (Bahnhofstraße 15, Euskirchen) stattfinden.

Als Gast des politischen Meinungsaustauschs bei frischem

Kaffee und belegten Brötchen konnte der Vorstand der Senioren Union um den Vorsitzenden Hubert Dobers den Euskirchener CDU-Landtagsabgeordneten Klaus Vossemer gewinnen. Er vertritt den Wahlkreis 8, zu dem auch die Stadt Euskirchen gehört, seit 2010 als

direkt gewählter Abgeordneter im Landtag und ist seit dieser Wahlperiode Vorsitzender des Hauptausschusses. Alle interessierten Seniorinnen und Senioren sind zu der Veranstaltung herzlich eingeladen.

Klaus M. Vossemer

Ende: Aus der Arbeit der Parteien CDU Euskirchen

Aus der Arbeit der Parteien SPD Euskirchen

Ausstellung 700 Jahre Marktrecht in Euskirchen

SPD besucht Eröffnung der Ausstellung im Stadtmuseum. Original-Urkunde hat die Jahrhunderte überstanden und kann besichtigt werden. Viele historische Kirmes-Exponate und Wissenswertes über die Euskirchener Kirmes-Geschichte fesseln die Besucher.

Vertreter der SPD-Ratsfraktion haben am 04.11.2022 an der Eröffnung der Ausstellung anlässlich des 700jährigen Markt-Jubiläums der Stadt Euskirchen teilgenommen. Während Bürgermeister Reichelt in seiner Eröffnungsrede die emotionale Seite der Kirmes-Erinnerungen der Menschen durch Düfte, Musik, Lichter und der jugendlichen Kirmesgeld-Frage beschrieb, arbeitete Museumsleiterin Frau Dr. Lützenkirchen danach die

Entwicklung der Märkte vom Mittelalter bis in die Gegenwart wissenschaftlich auf. Die Erlaubnis zur Ausrichtung von Wochenmärkten und jährlich zwei Jahrmärkten erteilte Landesherr, Reinald I., Herr von Monschau, Falkenburg, Bütgenbach und Euskirchen 1322 nicht nur zum Wohle der Stadt, sondern auch, um höhere Steuereinnahmen zu generieren. Die Original-Urkunde hat die Jahrhunderte überdauert und kann in der Ausstellung besichtigt werden.

Die Donatus-Mai-Kirmes und der Simon-Juda-Markt haben sich in 700 Jahren zu großen Innenstadt-Jahrmärkten entwickelt und sind Anziehungspunkt für die ganze Region. In der Ausstellung können viele historische Dokumente und Zeitzeugnisse besichtigt werden. Eine Sparte ist auch den Schaustellern und ihren Familien gewidmet. Viele Schausteller-Unternehmen haben ihren Firmensitz seit Generationen in Euskirchen und haben Exponate

zur Ausstellung beigesteuert. „Alle Anwesenden erlebten eine kurzweilige Eröffnung einer Ausstellung, die sich für Jung und Alt lohnt“, sagte Claus Gemballa, SPD-Sprecher im Kulturausschuss. Die Ausstellung im Stadtmuseum ist noch bis zum 16.04.2023 zu sehen. Öffnungszeiten sind dienstags bis freitags von 15.00-18.00 Uhr, sonntags und feiertags von 11.00-18.00 Uhr und samstags von 11.00-15.00 Uhr. www.spd-euskirchen.de

Michael Höllmann

Baum-Spenden für KiTas im Kreis Euskirchen

SPD und Bündnis 90 / Die Grünen spenden Bäume als Klimaschützer an Kitas.

Im Sommer dieses Jahres hat Landrat Markus Ramers dem Kreistag den Vorschlag gemacht, 50 große und schattenspendende Bäume an Kitas, Schulen, Pflegeheime und an öffentlichen Plätzen zu pflanzen. Dies sollte nicht nur ein Symbol anlässlich des 50. Geburtstags des Kreises sein, sondern ebenso ein konkreter Beitrag im Rahmen der Klimawandelvorsorge. Leider ist diese Maßnahme von CDU, FDP, UWW und AfD mehrheitlich abgelehnt worden. SPD und Grüne im Kreis Euskirchen haben die Idee nun zum Anlass genommen und insgesamt vier schattenspendende Bäume an

Kitas im Kreis Euskirchen gespendet. Zwei Bäume gehen an AWO Kitas aus Mechernich, zwei weitere Schattenspenden gehen an die DRK-Kita in Weilerswist. Die symbolische Übergabe erfolgte nun in der AWO-Kita in Firmenich. Neben Vertreter*innen beider Parteien waren die Kita-Leitungen sowie die AWO-Regionalvorsitzende Helga Kühn-Mengel vor Ort. „Klimawandelvorsorge beginnt bei uns vor Ort. Jeder kann einen Beitrag dazu leisten. Mit der gemeinsamen Spende von insgesamt vier schattenspendenden Bäumen möchten wir nicht nur auf den Klimawandel aufmerksam

machen, sondern auch zeigen, wie man aktiv gegen die Auswirkungen des Klimawandels vorgehen kann. In den vergangenen Sommern haben wir alle gemerkt, wie belastend andauernde Hitze sein kann. Durch das vermehrte Pflanzen von Bäumen kann das Klima verbessert werden. Darüber hinaus ist es für mich nicht verständlich, warum die Koalition aus CDU, FDP und UWW gemeinsam mit der AfD den Vorschlag von Landrat Markus Ramers abgelehnt hat. Es lässt vermuten, dass die Koalition die Auswirkungen des Klimawandels nicht ernst nimmt oder schlichtweg aus parteipolitischen

Kalkül die Maßnahme im Kreistag abgelehnt hat“, so Thilo Waasem, Vorsitzender der SPD-Kreistagsfraktion. SPD und Bündnis 90 / Die Grünen rufen die Bürgerinnen und Bürger dazu auf, es ihnen gleich zu tun und Geld für Bäume an die örtlichen Kitas zu spenden. „Dann kann die Idee des Symbols von 50 konkreten Maßnahmen gegen den Klimawandel und für ein besseres Mikroklima doch noch zum Tragen kommen und scheitert nicht an der parteipolitischen Engstirnigkeit von CDU, FDP, UWW und AfD“, so Waasem abschließend. www.spd-euskirchen.de

Michael Höllmann

Überprüfung von Energiesparmaßnahmen

Kommunen sollen in NRW die Umsetzung der Maßnahmen überwachen. Die Kreis-SPD meint, Städte und Gemeinden müssen entlastet werden und sollen nicht als „Lampenpolizei“ herangezogen werden.

Seit Anfang September dieses Jahres sind aufgrund der Energiekrise bundesweit verschiedene Energiesparmaßnahmen vorgeschrieben. So müssen Einzelhändler beispielsweise ihre Leuchtreklame ab 22 Uhr abschalten. Auch Denkmäler dürfen nur noch in Ausnahmefällen beleuchtet werden. Diese Regelungen führen jedoch nur zu einer Energieeinsparung, wenn sie auch befolgt werden. Und dafür braucht es eine Kontrolle. Durch wen die Kontrolle in den einzelnen

Bundesländern erfolgt, lässt der Beschluss aus Berlin offen. Für die Umsetzung sind die Bundesländer verantwortlich.

In Nordrhein-Westfalen gibt es darüber einen Streit zwischen der Landesregierung und den Kommunen. Nach Auffassung der Landesregierung sollen die Städte und Gemeinden die Regelungen zur Energieeinsparung kontrollieren. Diese sind jedoch aufgrund einer Vielzahl an anderen Zuständigkeiten - Kontrolle der Einhaltung der Corona-Maß-

nahmen, Unterbringung und Integration der Geflüchteten - am Kapazitätslimit.

Wie auch bei der Kontrolle der Corona-Maßnahmen und der Unterbringung der Geflüchteten aus der Ukraine lässt die Landesregierung die Kommunen hier wieder im Regen stehen.

„Als hätten unsere elf Kommunen nicht schon genug zu tun, sollen sie jetzt auch noch „Lampenpolizei“ für die Landesregierung sein. Das ist für mich völlig unverständlich, wie die schwarz-grüne Landes-

regierung den Hilferuf der Kommunen ignorieren kann. Auch die Kommunen im Kreis Euskirchen geraten seit Beginn der Corona-Pandemie an ihren Kapazitätsgrenzen. Die verheerende Flut und die in Folge des Ukraine-Krieges angespannte Unterbringungssituation der Geflüchteten führen zu einem weiteren Arbeitsdruck auf unsere Verwaltungen“, so Thilo Waasem, Vorsitzender der SPD-Kreistagsfraktion Euskirchen. www.spd-euskirchen.de

Michael Höllmann

Ende: Aus der Arbeit der Parteien SPD Euskirchen

Aus der Arbeit der Parteien Bündnis 90 / Die Grünen Euskirchen

Von Rennbahnstroh, Elefantendung und Rohrglanzgras

Experimentierfreudige Landwirtschaft „made in Euskirchen“

Rund 20 Mitglieder von Bündnis 90/Die Grünen waren der Einladung von Arnd Oedekoven nach Kessenich gefolgt, um sich in einem dreistündigen Hofrundgang über die Rahmenbedingungen von Landwirtschaft im Kreis Euskirchen zu informieren. Dabei spielten sowohl die Bodenbeschaffenheit vor Ort als auch die agrarpolitischen Vorgaben in Deutschland und die Versorgungssicherheit weltweit eine Rolle. Oedekoven sieht in der außerordentlichen Qualität und Fruchtbarkeit hiesiger Böden nicht nur die Verantwortung zum Erhalt, sondern auch zur intensiven Nutzung. Um diese zu gewährleisten, hat er eine besondere Art der Kreislaufwirtschaft mit Partnern wie dem Kölner Zoo, der Kölner Rennbahn und einem bekannten Eierlikör-

hersteller in Gang gesetzt. So baut der Landwirt etwa Rohrglanzgras an, das sich aufgrund seines hohen natürlichen Gehalts an Zink und Kupfer positiv auf die empfindlichen Mägen von Elefanten und Rennpferden auswirkt, und liefert dieses an den Kölner Zoo und die Kölner Rennbahn. Von den Tieren ausgeschieden, sorgt es, gemischt mit Eierschalen und weiteren Zutaten in genau ausgetüfteltem Mengenverhältnis, für den perfekt abgestimmten Dünger zum Erhalt der wertvollen Böden. Nachdem die Grünen zuvor den Biohof „Haus Bollheim“ besichtigen konnten, sollen weitere Treffen mit Landwirten folgen, um die ganze Bandbreite landwirtschaftlicher Betriebe im Kreis kennenzulernen.

Stefan Falkenstein

Ende: Aus der Arbeit der Parteien Bündnis 90 / Die Grünen Euskirchen

Fragen zur Verteilung?

FRAU MÜLLER
MOBIL 0151 68860866
doreen.mueller76@googlemail.com

www.regio-pressevertrieb.de

REGIO • pünktlich • zielgerichtet • lokal
PRESSE VERTRIEB GmbH
Die Zeitungszustellgesellschaft der RAUTENBERG MEDIA KG

HER MIT DER KOHLE

WERDE JETZT AUSTRÄGER/*/IN EIN INTERESSANTER NEBENJOB FÜR JUNG UND ALT!



Wenn Du mindestens 13 Jahre alt bist, schreib uns
eine WhatsApp Nachricht* **+49 2241260380**

*Bitte unbedingt Namen, Straße, Ort und Telefonnummer angeben.

REGIO • pünktlich • zielgerichtet • lokal
PRESSE VERTRIEB GmbH

Die Zeitungszustellgesellschaft der RAUTENBERG MEDIA KG

Oder scan den **QR-Code** und bewirb Dich.



NOTDIENSTE

WIR SIND RUND UM DIE UHR FÜR SIE DA!



110 POLIZEI

112 FEUERWEHR



APOTHEKEN-NOTDIENST

Apotheken-Notruf 0800 00 22833

Freitag, 18. November

Bahnhof-Apotheke

Kölner Str. 7, 53902 Bad Münstereifel, 02253/8480

Samstag, 19. November

Bären-Apotheke

Kaiser-Wilhelm-Platz 2, 53919 Weilerswist (Lommersum), 02251/74422

Sonntag, 20. November

Adler Apotheke am Campus

Christian-Schäfer-Straße 10, 53881 Euskirchen (Christian-Schäfer-Str. 10, Euskirchen-Flammersheim / Adler Apotheke am Campus e. K.), 02255 1209

Montag, 21. November

Mühlen-Apotheke

Raiffeisenplatz 10, 53881 Euskirchen (Stotzheim), 02251 - 63443

Dienstag, 22. November

Citrus-Apotheke

Gerberstr. 43, 53879 Euskirchen, 02251/79140

Mittwoch, 23. November

Apotheke am Bahnhof

Veybachstraße 18, 53879 Euskirchen (Innenstadt), 02251/2019

Donnerstag, 24. November

Adler Apotheke

Vor dem Dreier Tor 22, 53359 Rheinbach, 02226 2004

Freitag, 25. November

Lambertus-Apotheke

Kuchenheimer Str. 117, 53881 Euskirchen (Kuchenheim), 02251/3286

Samstag, 26. November

Südstadt-Apotheke am Marienhospital

Gottfried-Disse-Straße 48, 53879 Euskirchen, 02251/1293880

Sonntag, 27. November

Annaturm Apotheke

Kirchstr. 11-13, 53879 Euskirchen (Innenstadt), 02251/4311

Montag, 28. November

Bollwerk-Apotheke

Kalkstr. 22-24, 53879 Euskirchen (Innenstadt), 02251/51285

Dienstag, 29. November

City Apotheke

Neustraße 34, 53879 Euskirchen, 02251/52042

Mittwoch, 30. November

Millennium-Apotheke

Roitzheimer Str. 117, 53879 Euskirchen (Innenstadt), 02251-124950

Donnerstag, 1. Dezember

Apotheke am Winkelpfad

Rüdesheimer Ring 145, 53879 Euskirchen (Innenstadt), 02251/2696

Freitag, 2. Dezember

Martin-Apotheke

Kölnstr. 55, 53909 Zülpich, 02252/6662

Samstag, 3. Dezember

Adler-Apotheke

Münsterstr. 17, 53909 Zülpich, 02252/2348

Sonntag, 4. Dezember

Post-Apotheke

Oststr. 1-5, 53879 Euskirchen, 02251/779660

Alle Angaben ohne Gewähr

ÖRTLICHE NOTDIENSTE

Pflegestation

Hellenthal - Schleiden - Kall
Palliativstation
02445/8507-223
0173/9532448

Tierärztlicher Notdienst im Kreis Euskirchen

Über die Telefon-Nummer des jeweiligen Tierarztes (Anrufbeantworter) oder unter
www.tieraerzte-kreis-euskirchen.de

Zahnärztlicher Notfalldienst

0180/5986700

Notfalldienstpraxis

Krankenhäuser

Kreiskrankenhaus

Mechernich

02443/17-0

Marien-Hospital Euskirchen

02251/90-0

Neue Rufnummer des

Stadtbetriebes Euskirchen

„Technische Dienste“

Die Zentrale des Stadtbetriebs Technische Dienste ist ab dem 1. Januar 2019 unter der neuen Rufnummer 02251/14570 zu erreichen. Auch die einzelnen Durchwahlen haben sich geändert. Bei Bedarf sind diese auf der städtischen Homepage

www.euskirchen.de

im Bereich Service/Ansprechpartner zu finden.

Notruf- bzw.

Bereitschaftsnummern

Wasser- und Energieversorger

Stadt Mechernich

02443 / 49-0

Stadtwerke Mechernich

Wasserversorgung

0172/9860333

02443/494144

Kreis-Energie-Versorgung

02441/820

Verbandswasserwerk

Euskirchen Wasserversorgung

02251/79150

e-regio

02251/3222

Störung melden

0800/3223222

Westnetz

01802/112244

Abwasserentsorgung

Stadt Mechernich

02443/49-0

Stadtwerke Mechernich

Abwasserentsorgung

0171/6353360

Kreispolizeibehörde Euskirchen

02251/799-0

Anonyme Alkoholiker

0176/50087394

ALLGEMEINE NOTDIENSTE

- Polizei-Notruf **110**
- Feuerwehr/Rettungsdienst **112**
- Ärzte-Notruf-Zentrale **116 117**
- Gift-Notruf-Zentrale **0228 192 40**
- Telefon-Seelsorge **0800 111 01 11** (ev.)
0800 111 02 22 (kath.)
- Nummer gegen Kummer **116 111**
- Kinder- und Jugendtelefon **0800 111 03 33**
- Anonyme Geburt **0800 404 00 20**
- Eltern-Telefon **0800 111 05 50**
- Initiative vermisste Kinder **116 000**
- Gewalt gegen Frauen **0800 011 60 16**
- Opfer-Notruf **116 006**



POÉTES® Kanaltechnik
www.poeteskanaltechnik.eu

- Rohrreinigung
- Kanal TV-Untersuchung
- Dichtheitsprüfung
- Kanalsanierung mit Inlinertechnik

Euskirchen 0 22 51 - 51 067

Mechernich 0 24 43 - 904 95 95

Notdienst: 0700 - 4706 4706

(Ortsstarif)

**116 116:
Wer kennt diese Nummer?**

Der positive Trend hält an: Fast 40 Prozent der Bundesbürger geben an, den Sperr-Notruf 116 116 zu kennen, so die neuesten Ergebnisse der aktuellen Marktforschung. Somit ist der Bekanntheitsgrad der 116 116 in den letzten vier Jahren um neun Prozent gestiegen. Wie schon in den Vorjahren zeigt sich, dass Menschen mit zunehmendem Alter eher vertraut sind mit dem Sperr-

Notruf. Allerdings wird durch die Umfrage auch klar, dass manche den Sperr-Notruf 116 116 weiterhin nicht von der Rufnummer 116 117, der Kassenärztlichen Vereinigung, unterscheiden können. Zahlungskarten wie girocards oder Kreditkarten, Personalausweise, Online-Banking und SIM-Karten - all diese können über die 116 116 gesperrt werden. Für Verbraucher ist die Nutzung des Sperr-Notrufs unkompliziert,

denn eine Registrierung oder Anmeldung ist nicht nötig. Der Service ist zudem kostenlos, ein Anruf bei der 116 116 aus dem deutschen Festnetz ist gebührenfrei, aus dem Mobilnetz und aus dem Ausland können Gebühren anfallen. Wer möchte, kann sich auch die kostenlose Sperr-App herunterladen: Hier können die Daten der Zahlungskarten sicher gespeichert und girocards direkt aus der App gesperrt werden, sofern das

teilnehmende Institut Zugang durch diese Applikation gewährt.

• Heimweg-Telefon

Für alle, die sich vom mulmigen Gefühl auf ihrem nächtlichen Weg mit einem netten Gespräch ablenken lassen möchten.

030 120 74 182

So. - Do. 20:00 - 24:00 Uhr
Fr. - Sa. 22:00 - 4:00 Uhr

Tierarzt-Notdienste

Im Kreis Euskirchen

19. November

Praxis Kanzler
Schleiden-Gemünd,
0177 868 24 89

20. November

Praxis Müller
Zülpich,
01523 4695490
(neue Telefonnummer)

26. November

Praxis Hartung
Schleiden, 02445/852191

27. November

Praxis Müller
Zülpich, 01523 4695490
(neue Telefonnummer)

3. Dezember

Praxis Braßeler
Mechernich-Holzheim,
02484/9186793

4. Dezember

Praxis Istemi
Euskirchen, 02251/7772727
Alle Angaben ohne Gewähr



GELD-ABZOCKER

Seien Sie KLÜGER als die BETRÜGER!

Geben Sie **kein Bargeld** an angebliche Polizist*innen oder Ihnen unbekannte Personen (Arzt, Notar...). Lassen Sie sich **telefonisch nicht bedrängen, Bargeld zu geben**, zum Abholen bereit zu legen oder Geld zu überweisen. **In solchen Fällen bitte die 110 wählen** und die Polizei informieren!

LOKALES

Spielend durch den Gaststättenbesuch

Der Verein „Spiel des Jahres e.V.“ fördert jährlich mit unterschiedlichen Schwerpunkten das Spielen in der Gesellschaft. Für dieses Projekt lautete der Förderschwerpunkt in 2021 „Spielen in gastronomischen Einrichtungen“. Die Stadt Euskirchen beantragte in Kooperation mit dem Stadtmarketing z.eu.s e.V. Fördermittel für die Beschaffung von Spielekisten, die mit einer Mischung aus unterschiedlichen Tisch- und Brettspielen bestückt sind. Die offizielle Übergabe der „Spielzeit“-Spielekisten durch den Bürgermeister Sascha Reichelt an die Inhaber/innen der Lokale hat stattgefunden und es wurden Spielekisten an die Café-Bar im Kulturhof, die Dorfgemeinschaft Wüschheim-Büllesheim e.V., das Hotel Rothkopf, dem

Kultur- und Förderverein Casino e.V. sowie das „Maat Stüffje“ ausgegeben. Ab sofort können nach einer beiliegenden „Spielmenü-Karte“ in den teilnehmenden Lokalen kostenfrei Spiele ausgeliehen werden. Die Spiele sind so ausgewählt, dass sie unterschiedliche Altersgruppen ansprechen, relativ selbsterklärend sind, kurze Spielsequenzen ermöglichen und wenig Platzbedarf auf Tischen haben. Hintergrund ist, dass Kindern die Besuche in Cafés oder Restaurants so angenehm wie möglich gemacht werden sollen, sodass keine Langeweile aufkommt. Die Spielekisten sollen zur Familienfreundlichkeit und als Wohlfühlfaktor zum Stadtbummel beitragen. Natürlich bietet eine kleine Spielerunde nicht nur den



Bürgermeister Sascha Reichelt (m.) mit Patrick Rothkopf (l.) vom Hotel Rothkopf und Bruno Theis von der Dorfgemeinschaft Wüschheim-Büllesheim. Foto: Heike Eich, Kreisstadt Euskirchen

Kindern sondern auch den Erwachsenen Zerstreuung und Spielspaß. Weitere interessierte Lokale können sich an die Stadt Euskirchen, Fachbereich 6, Frau

Barth, Kölner Straße 75, 53879 Euskirchen, Tel.: 02251-14 398, E-Mail: kinderundjugendbuero@euskirchen.de wenden.

„Sternenfest“ im Casino Euskirchen

Am letzten Novemberwochenende des Jahres findet im Casino Euskirchen an drei Tagen traditionell das „Sternenfest“ statt (Freitag, den 25. November von 17 bis 21 Uhr; Samstag, den 26. November von 13 bis 18 Uhr; Sonntag, den 27. November von 11 bis 17 Uhr). Es handelt sich dabei um einen „Indoor-Weihnachts-

markt“ der ganz besonderen Art. In den mit zahlreichen Sternen, Lichtern und Tannenbäumen geschmückten Festsälen des Casinos bieten über 20 Aussteller die Gelegenheit, schöne Dinge - meist aus eigener Werkstatt - anzuschauen, an- oder auszuprobieren und natürlich auch zu kaufen. Angeboten werden

Plätzchen, gute Weine, wunderbare Deko-Ideen rund um den Advent, Keramik und Schmuck, Kissen und Decken, Designermode, ein hochwertiger Secondhand-Stand für Damen, und vieles mehr - kurzum also etwas für jeden Geschmack und Geldbeutel. Lassen Sie sich von den vielen Geschenkideen inspirieren und

genießen Sie die Atmosphäre in den geschichtsträchtigen und stimmungsvoll dekorierten Räumen des Casinos Euskirchen. Im Café können Sie bei Kaffee und Kuchen und einem Glas Sekt, Wein oder Glühwein die Seele baumeln und sich in vorweihnachtliche Stimmung versetzen lassen. Der Eintritt ist frei.

DigitalTreff zum Thema „Big Data - Datensicherheit“

Die Stadtbibliothek Euskirchen lädt zum monatlichen DigitalTreff am Donnerstag, 24. November, ab 16.30 Uhr ein. Expertinnen und Experten referieren zu verschiedenen digitalen Themen, mit anschließender Frage und Diskussionsrunde. Die Veranstaltung findet vor Ort in der

Stadtbibliothek statt. Thema dieses Termins: Wir geben unsere Daten tagtäglich in verschiedener Form weiter, sobald wir uns zum Beispiel auf einer bestimmten Plattform oder App anmelden oder eine E-Mail-Adresse anlegen. Doch was passiert nach der Eingabe unserer Daten mit ihnen?

Und warum sind unsere Daten so wertvoll? Und wie sicher sind sie aufbewahrt?

Diese und weitere Fragen werden in einer Diskussionsrunde besprochen werden, in der sich alle Teilnehmenden untereinander austauschen können. Weitere Informationen zur Veranstaltung

erhalten Sie unter www.kulturhof.de/bibliothek. Der DigitalTreff ist eine regelmäßige Veranstaltungsreihe im Programm der Stadtbibliothek. Kontakt: Stadtbibliothek Euskirchen, bibliothek@euskirchen.de oder 02251 65074-50.

Runter mit der Heizung: Wie lässt sich Schimmelbildung vermeiden?

Aufgrund der steigenden Energiekosten möchten viele Deutsche diesen Winter sparen und planen daher, weniger zu heizen. Wer die Heizung in der kalten Jahreszeit ausgeschaltet lässt, riskiert jedoch die Bildung von Schimmel in Haus oder Wohnung. Die dunklen Flecken an den Wänden sehen nicht nur unschön aus, sondern sind auch ein Risiko für die Gesundheit. Welche Folgen Schimmel haben kann, was bei der Entfernung zu beachten ist und wie sich Schimmelbildung vorbeugen lässt, weiß Carsten Sellmer, Gesundheitsexperte der IDEAL Versicherung.

Schimmel als Gesundheitsrisiko: Schimmel bildet sich grundsätzlich bei Feuchtigkeit. Viele unterschätzen die gesundheitlichen Gefahren, die von einer Schimmelbelastung in Wohnung oder Haus ausgehen. „Durch die Luft gelangen die Pilzsporen in die Atemwege und können so verschiedene Erkrankungen, Reizungen, Allergien oder Infektionen auslösen und das Risiko für Atemwegserkrankungen wie Asthma steigern“, erläutert Carsten Sellmer, Gesundheitsexperte der IDEAL Versicherung. Besonders gefährdet sind Kinder und Babys sowie Menschen mit

Vorerkrankungen oder geschwächtem Immunsystem. Zu häufigen Symptomen zählen unter anderem Kopfschmerzen, Müdigkeit, Schlafprobleme, Konzentrationsstörungen, gerötete Augen, Bauchschmerzen, Übelkeit, Atemwegsbeschwerden oder Hautausschlag. „Da diese Beschwerden auch auf andere Ursachen hindeuten können, ist eine Diagnose nicht immer einfach“, so Sellmer. „Wer unter Symptomen leidet und wissen möchte, ob eine Schimmelbelastung der Auslöser ist, kann dies mit speziellen Tests bei einem Arzt abklären lassen.“

Schimmelentfernung: Was ist zu beachten?

Schimmel an den Wänden stellt nicht nur eine Gefahr für die Gesundheit dar, sondern schädigt gleichzeitig das Gebäude und die Bausubstanz. „Daher ist es wichtig, bei einem Schimmelbefall sofort zu handeln“, weiß der Gesundheitsexperte der IDEAL Versicherung. Die dunklen Flecken bilden sich häufig hinter Möbeln, Wandverkleidungen oder unter Bodenbelägen und machen ein frühzeitiges Erkennen oft schwierig. Kleine Schimmelstellen können Betroffene mit medizinischem Alkohol oder Wasserstoffperoxid aus der

Apotheke vorsichtig selbst entfernen. Der Gesundheitsexperte rät, dabei unbedingt Schutzkleidung zu tragen, um zu verhindern, dass Sporen in Augen oder Atemwege geraten. Ist eine größere Fläche betroffen, empfiehlt es sich auf jeden Fall, einen Fachbetrieb mit der Beseitigung zu beauftragen. Übrigens: Mieter sind dazu verpflichtet, ihren Vermieter über Schimmel in der Wohnung zu informieren. Wer für die Beseitigung aufkommen muss, hängt dann davon ab, welche Ursache die Schimmelbildung hat. Richtig Lüften und Heizen beugt Schimmel vor:

Der gesundheitsgefährdende Schimmel entsteht vor allem bei hoher Luftfeuchtigkeit in Räumen. Wer diesen Winter weniger oder gar nicht heizen möchte, erhöht damit das Risiko einer Schimmelbildung in den eigenen vier Wänden. „Denn eine zu geringe Raumtemperatur sorgt für einen Anstieg der Luftfeuchtigkeit“, erklärt Sellmer. „Regelmäßiges Heizen ist daher in der kalten Jahreszeit elementar, um Schimmel vorzubeugen.“ Auch wer sparen möchte, sollte darauf achten, dass die Raumtemperatur tagsüber bei mindestens 19 Grad liegt. Außerdem: Lüften nicht vergessen! Am effektivsten und sparsamsten

ist Stoßlüften: Dafür am besten mehrmals täglich mindestens fünf Minuten in allen Räumen die Fenster komplett öffnen, damit die feuchte Raumluft wieder nach draußen gelangt. In Küche, Bad oder beim Wäschetrocknen entsteht besonders viel Feuchtigkeit, deshalb ist hier häufigeres Lüften notwendig. Von einem dauerhaften Kippen rät der Gesundheitsexperte allerdings ab. Messen lässt sich die Luftfeuchtigkeit mit einem sogenannten Hygrometer: Um Schimmelbildung zu vermeiden, sollten Bewohner die Fenster ab einer Luftfeuchtigkeit von 60 Prozent öffnen.

(IDEAL Versicherungen)





Katalysator bei Autodieben hoch im Kurs

Es gibt ganz offensichtlich einen neuen Trend bei Autodieben: den Katalysator-Klau. Polizei, Versicherer und Automobilclubs registrieren eine steigende Zahl von Katalysator-Diebstählen. Experten sehen diese Entwicklung insbesondere dem in den Abgasreinigern verbauten Edelmetall geschuldet. Damit stellt sich für immer mehr Autobesitzer im Fall des Falles die Frage: Wer zahlt für meinen abhandengekommenen Katalysator?

Die ADAC Straßenwacht hat eine kontinuierliche Steigerung der Diebstähle festgestellt. Besonders beliebt: ältere Opel Astra und VW Polo. Aber auch andere Fahrzeuge früherer Baujahre finden in dieser Hinsicht das Interesse der Langfinger - ebenso wie Neuwagen.

An dieser Stelle fragen sich

bestimmt zahlreiche Autobesitzer, wie sich gerade ein Bauteil wie der Katalysator, der unter dem Wagenboden angebracht ist, denn so leicht abbauen lässt, dass ein solcher Diebstahl für Kriminelle außerhalb von Garagen oder Werkstätten überhaupt möglich ist? Tatsache scheint jedoch zu sein, dass geübte Katalysator-diebe nicht einmal eine Minute Zeit benötigen, um den Abgasreiniger abzumontieren und offenbar wenig Gefahr besteht, dabei erwischt zu werden.

Für den Autobesitzer kann der Ersatz eines Katalysators ins Geld gehen. Inklusive Montagekosten rufen Werkstätten dafür in der Regel mindestens 500 bis zu über 2.000 Euro auf. Wer über eine Kaskoversicherung verfügt, kann die Kosten, die durch Katalysatordiebe entstehen, bei seiner Versicherung geltend



Polizei, Versicherer und Automobilclubs registrieren eine steigende Zahl von Katalysator-Diebstählen. Foto: Goslar Institut/mid/ak-o

machen. Bleibt dann als Eigenbelastung gegebenenfalls nur die Selbstbeteiligung. Allerdings besteht bei älteren Fahrzeugen das Risiko, dass der

Aufwand für den Ersatz des Kats den Wert des betroffenen Autos übersteigt. Dann kann sich der Besitzer mit einem Totalschaden konfrontiert sehen. (mid/ak-o)

Der neue
Renault Austral
SUV E-Tech Full Hybrid

Renault Austral Mild Hybrid 140
Ab mtl.

149,- €

Leasing: Fahrzeugpreis: 31.038,- €*. Leasingenderzahlung: 7.937,- €. Laufzeit: 36 Monate. Gesamtleistung 30.000 km. Monatsrate: 149,- €. Gesamtbetrag: 13.301,- €. Ein Kilometer-Leasingangebot für Privatkunden der Renault Financial Services, Geschäftsbereich der RCI Banque S. A. Niederlassung Deutschland, Jagenbergstr. 1, 41468 Neuss. Gültig bis 31.12.2022.

Renault Austral Mild Hybrid 140, Benzin, 103 kW: Gesamtverbrauch (l/100 km): niedrig: 7,4; mittel: 5,8; hoch: 5,3; Höchstwert: 6,7; kombiniert: 6,2; CO₂-Emissionen kombiniert (g/km): 139. Renault Austral: Gesamtverbrauch kombiniert (l/100 km): 6,2-4,7; CO₂-Emissionen kombiniert (g/km): 141-106 (Nach gesetzl. Messverfahren, Werte nach WLTP).

Abb. zeigt neuen Renault Austral SUV E-Tech Full Hybrid mit Sonderausstattung.



**AUTOHAUS
RAIFFEISEN**
EIFEL-MOSEL-SAAR GMBH

Autohaus Raiffeisen Eifel-Mosel-Saar GmbH
Narzissenweg 20 · 53881 Euskirchen
Tel.: 02251 - 9113033



*inkl. Sorgenfrei-Paket: umfasst alle Leistungen der Renault-Plus Garantie und deckt zusätzlich alle Kosten der von Renault vorgeschriebenen Wartungsarbeiten während der Vertragslaufzeit ab. Laufzeit bis zu 36 Monate und bis zu 30.000 km.



Autoverwertung Cremer

0 22 51 / 35 33

Ankauf aller Alt- und Unfallfahrzeuge bei Anlieferung bis 200,00 €

Abholung ist nach Vereinbarung möglich.

Ankauf von Schrott u. Metall zu Tageshöchstpreisen.
Verkauf von gebrauchten PKW-Ersatzteilen für Bastler.

Jünkerather Straße 1 • 53919 Weilerswist
www.cremer-autoverwertung.de

Autohaus M. BORCHERT GmbH

Mühlenstraße 5 • 53919 Weilerswist
Telefon 02254-845200
www.autohaus-borchert.de

Reparatur aller Fabrikate





Inh. Dirk Vogelsberg

Auto · Anhänger · Brandschutz · Camping
Caravan und Wohnmobil Technik

Service-Partner: ALDE · DOMETIC · THETFORD · TRUMA

Inspektionen, Bremsenservice, Zahnriemenwechsel,
Reifenservice, Unfallinstandsetzung, HU + AU täglich,
Gasprüfung, Camping-Zubehör-Shop

53937 Schleiden · Im Pützfeld 3 (Gewerbegebiet Herhahn)
Telefon: 0 24 44 - 9 10 33 · eMail: Camping-Esch@t-online.de

Neu- und Gebrauchtwagen

Volkswagen Jahreswagen von Mitarbeitern der VW AG





Autohaus Vossel KG
Heerstr. 54
53894 Mechernich
Tel.: 02443 31060

Volkswagen Economy Service Vossel & Kühn
Hermann-Kattwinkel-Platz 7
53937 Schleiden-Gemünd
Tel.: 02444 2212

Ratgeber: Was gilt in der Fußgängerzone?

In einer Fußgängerzone haben Fußgänger grundsätzlich Vorrang. Und prinzipiell ist sie auch nur für sie gedacht. Doch es gibt Ausnahmen, etwa für Lieferfahrzeuge. Das ändert aber nichts am Recht der Fußgänger. Die Straßenverkehrsordnung definiert den Begriff Fußgängerzone eindeutig in der Anlage 2 zu Paragraph 41. Demnach sind die entsprechend ausgeschilderten Bereiche vor allem für den Fußgängerverkehr vorgesehen. Das symbolisiert das Verkehrszeichen, das eine weibliche Person mit einem Kind sowie den schriftlichen Zusatz „Zone“ zeigt. Auf das Ende einer Fußgängerzone macht das gleiche Verkehrszeichen aufmerksam, das dann allerdings farblos gehalten und mit zwei Querstrichen versehen ist. Einigen Fahrzeugen kann das Befahren der Fußgängerzone durch entsprechende Zusatzzeichen freigegeben werden. Dies ändert jedoch nichts daran, dass Fußgänger in den für sie reservierten Zonen prinzipiell Vorrang genießen. Sie dürfen dort durch andere Fahrzeuge auf gar keinen Fall behindert oder gefährdet werden. Deshalb gilt in Fußgängerzonen als Höchstgeschwindigkeit „Schritttempo“, betont das von der HUK-Coburg getragene Goslar Institut für verbrauchergerichtetes Versichern noch einmal. Eine der häufigsten Ausnahmen für das Befahren von Fußgängerzonen wird Lieferanten eingeräumt. Dies macht ein zusätzliches Schild mit der Aufschrift „Lieferverkehr frei“ deutlich, das oft mit bestimmten Uhrzeiten kombiniert ist. Auch der Lieferverkehr hat auf Fußgänger Rücksicht zu nehmen und sich an Schritttempo zu halten. Eine weitere Ausnahme sind Anwohner, die mancherorts in den abgesperrten Bereich hineinfahren und dort auch parken dürfen. Dann findet sich meist ein weiteres Zusatzschild mit dem Vermerk „Anwohner frei“. Es gilt ausdrücklich nur für Personen, die in einer Fußgängerzone wohnen. In



Foto: Autoren-Union Mobilität/ Goslar Institut

zahlreichen Kommunen ist es auch Taxis per Ausnahmeregelung erlaubt, eine Fußgängerzone zu befahren. Gleiches gilt häufig für Besucher von Arztpraxen beziehungsweise generell Personen mit eingeschränkter Mobilität. Polizei- und Rettungsfahrzeugen ist die Fahrt in Fußgängerzonen natürlich ebenfalls gestattet. Wer verbotswidrig mit einem Kraftfahrzeug bis 3,5 Tonnen zulässiger Gesamtmasse eine Fußgängerzone benutzt, wird mit 20 Euro zur Kasse gebeten. Für Fahrzeuge über diesem Gewichtslimit werden für denselben Tatbestand 75 Euro fällig. Missachten der Schrittgeschwindigkeit in einer Fußgängerzone kostet Kraftfahrzeugführer 15 Euro, die Gefährdung eines Fußgängers in einem für Fahrzeugverkehr zugelassenen Bereich wird mit 60 Euro geahndet.

Auch Radfahrern ist es grundsätzlich untersagt, in einer Fußgängerzone zu fahren - es sei denn, ein entsprechendes Zusatzschild lässt dies zu. Dennoch gilt dann auch hier das Vorrecht der Fußgänger - und Schritttempo für den Radler. Radfahrer, die sich nicht an die Regeln halten, können wie Autofahrer mit Bußgeldern von 15 Euro an aufwärts bestraft werden. Inlineskates, Tretroller oder Segways wiederum gelten vor dem Gesetz nicht als Fahrzeuge und dürfen daher in Fußgängerzonen bewegt werden. Allerdings haben die Nutzer natürlich ebenfalls Rücksicht auf Fußgänger zu nehmen. (Auto-Medienportal.Net, aum)

Früh und sicher in die Automobilität starten

Das Begleitete Fahren ab 17 lohnt sich für Jugendliche

Mit dem Begleiteten Fahren ab 17 (BF17) können Jugendliche schon früher am Steuer sitzen und bereits vor der Volljährigkeit Auto fahren. Mit dabei ist stets eine Begleitperson, bevor es ab 18 Jahren alleine auf die Straße geht. Diese ist nicht nur Ansprechperson in unbekannten Verkehrssituationen und kann mit Ratschlägen zur Seite stehen, sondern gibt auch Sicherheit und Unterstützung in der neu erlangten Automobilität der Jugendlichen. Um pünktlich zum 17. Geburtstag die Prüfbescheinigung zu erhalten und ein ganzes Jahr begleitet zu fahren, ist eine frühzeitige Anmeldung in der Fahrschule bereits im Alter von 16 ½ Jahren empfehlenswert. Die Fahrausbildung ist die gleiche wie bei älteren Personen.

So melden sich die Jugendlichen an

Für die Anmeldung zum BF17 sind ein gültiger Personalausweis, ein biometrisches Passfoto, die ausgefüllten Antragsformulare und die Unterschriften der Erziehungsberechtigten notwendig. Die Jugendlichen müssen zudem vorab einen Sehtest sowie

einen Erste-Hilfe-Kurs absolvieren und die entsprechenden Nachweise vorlegen. Auch Begleitpersonen sollten sich frühzeitig mit dem Thema befassen, da es einige Kriterien zu erfüllen gibt: Begleiten darf, wer über 30 Jahre alt ist, seit mindestens fünf Jahren den Führerschein besitzt und nicht mehr als einen Punkt im Fahreignungsregister in Flensburg hat. Tipps zum Begleiteten Fahren gibt es unter www.bf17.de, einer Seite des Deutschen Verkehrssicherheitsrates (DVR) und der Deutschen Verkehrswacht (DVW), sowie auf Facebook und Instagram. Das Projekt wird vom Bundesministerium für Verkehr und digitale Infrastruktur (BMVI) gefördert.

BF17 hat viele Vorteile

Nach der Fahrschulzeit sammeln BF17 Fahranfängerinnen und Fahranfänger bis zu einem Jahr lang in Anwesenheit ihrer Begleitpersonen Erfahrungen im Straßenverkehr. Studien belegen, dass Teenager, die am Programm teilgenommen haben, im ersten Jahr des Fahrens ohne Begleitung rund 20 Prozent seltener an



Beim BF17 sammeln Fahranfängerinnen und -anfänger begleitet und unterstützt hilfreiche Erfahrungen im Straßenverkehr.

Foto: djd/v. Kummer/BF17-Kampagne

Unfällen beteiligt sind als Gleichaltrige, die unmittelbar nach der Fahrschule auf sich allein gestellt waren.

Auch mit Blick auf die Kfz Versicherungsbeiträge wirkt sich das Begleitete Fahren ab 17 häufig positiv aus, wenn später ein eigenes Auto versichert oder das Fahrzeug der Eltern weiter

mitbenutzt werden soll. Viele Versicherungen unterscheiden sich darin, ob bei der Nutzung für das Begleitete Fahren ab 17 die Beiträge gleichbleiben oder sich erhöhen. Ist BF17 in der Familie geplant, kann eine frühzeitige Nachfrage bei der eigenen Kfz-Versicherung sinnvoll sein. (djd)

**Bosch
Car-Service**

**autohaus
Jörg Seidel
gmbh**

Eine Werkstatt... alle Marken!

Ihre Spezialisten für: VW AUDI SKODA SEAT



Mit uns kommen Sie ans Ziel!

Autohaus
Jörg Seidel GmbH
joerg.seidel@ah-boettner.de
Telefon 0 22 54 / 31 56

An den Eifelhecken 4
53919 Weilerswist

- Reparaturen aller Fahrzeugtypen
- Diesel Partikelfilter Reinigung & Austausch
- Kostenloser Hol- & Bringservice
- Klimageservice und Desinfektion
- Achsvermessung für alle Fahrzeuge
- HU/AU-Durchführung dienstags & donnerstags
- Glasservice
- Reifenservice
- Unfallreparatur
- Wohnmobil-Service



Mit einem Doppelhaus einfacher ins Eigenheim

Gute Gründe für einen Hausbau gibt es viele - auch oder gerade in unsicheren Zeiten, in denen das Eigenheim ein zukunftssicherer Rückzugsort, eine inflationssichere Kapitalanlage und rentenunabhängige Altersvorsorge ist. Auf dem Weg ins Eigenheim müssen Baufamilien allerdings auch Herausforderungen bewältigen wie die Grundstückssuche oder die Hausfinanzierung. Achim Hannott,

Geschäftsführer des Bundesverbandes Deutscher Fertigbau (BDF), bringt das Doppelhaus ins Spiel: „Beim Doppelhaus verhelfen sich zwei bauinteressierte Parteien gegenseitig zu einem eigenen Haus mit all seinen Vorzügen: Denn die Bau- und Grundstückskosten sind durch zwei geteilt günstiger und der Energiebedarf ist im Doppelhaus fast immer niedriger als bei zwei alleinstehenden Häusern.“

Die Hersteller von Holz-Fertighäusern registrieren ein reges Interesse an Doppelhäusern und haben sich mit attraktiven Grundriss- und Architekturkonzepten darauf eingestellt. „Sie zeigen Baufamilien Eigenheime, die sich trotz hoher Grundstückspreise und steigender Bauzinsen bezahlbar und individuell umsetzen lassen und obendrein besonders energieeffizient und zukunftssicher sind“, so Hannott. Meistens teilen sich Doppelhaus-Bauherren eine Seitenwand. Links



PM-2022-BDF-Doppelhaus-1[1].jpg

Doppelhaus in Fertigbauweise - das geht achsensymmetrisch oder auch grundverschieden. Foto: BDF/LUXHAUS/Francisco Lopez Fotodesign

konrad
starke Garagentore
Sebastianusstr. 4-6 · Euskirchen
Tel. 0 22 51 / 94 11-0
www.konrad-net.de

Wir haben was gegen Einbrecher:
Sichere Fenster!
Hahnenberg 2
53945 Blankenheim-Ripsdorf
www.pfeil-fensterbau.de
Telefon 0 24 49 / 95 20-0
 **KLAUS PFEIL FENSTERBAU**
Klare Entscheidung.

und rechts davon werden Grundriss und Architektur auf die Wünsche des jeweiligen Besitzers zugeschnitten. „Früher wurden bei einem Doppelhaus beide Hälften meist achsensymmetrisch errichtet. Heute bauen Fertighaushersteller häufig ganz individuelle Haushälften mit der jeweils gewünschten Hausausstattung“, erklärt der BDF-Geschäftsführer. So entstehen unter einem Dach zwei verschiedene Wohneinheiten, bei denen auch die Fassadengestaltung und die Dachform voneinander abweichen können, sofern es der Bebauungsplan erlaubt.

Was sind die Vorteile eines Doppelhauses?

Wand an Wand mit Freunden, Familie oder Bekannten - das

bietet schon beim Hausbau einen großen Vorteil: Die Planungs- und Baukosten werden durch zwei Parteien geteilt und sind dadurch geringer als bei zwei getrennt voneinander stehenden Einfamilienhäusern. Zudem lässt sich durch ein Doppelhaus wertvolle Grundstücksfläche einsparen, denn nur die Außenwände müssen den gesetzlich vorgeschriebenen Mindestabstand zu den Nachbargrundstücken einhalten. Der so gewonnene Platz kann für das Haus oder den Garten eingeplant werden. Auf einem kleineren Grundstück ist ein Doppelhaus mitunter sogar die einzige Chance auf zwei unabhängige Eigenheime und damit auf eine kostengünstigere Alternative zum Einfamilienhaus. Ein weiterer Vorteil des Doppelhauses, der gerade jetzt eine große Rolle spielt, ist dessen Energieeffizienz: „Holz-Fertighäuser werden heute immer als besonders effiziente und klimafreundliche Energiesparhäuser mit meist eigener Energiegewinnung realisiert. Das Doppelhaus in Fertigbauweise ist sogar noch effizienter, weil es eine Außenwand weniger gibt“, so Hannott. Diese senke die Wohnnebenkosten beider Parteien und gebe bei einem zukunftssicher geplanten Doppel-Fertighaus mit fortschrittlicher Technik wie einer Photovoltaikanlage, einer Wärmepumpe und hauseigenen Speicherbatterie auf Jahre hin Kosten- und Versorgungssicherheit. (BDF/FT)

Boden & Wandbeschichtung
Lichtkonzepte für Wände
Wandheizung
Raum-Akustik
Klick-Böden

Heizung für Decken & Wände

Jetzt Angebot anfordern
www.spanndecken-stroeel.de
02655/6409611

SPANNDECKEN
STRÖBEL GBR SCHNELL · EINFACH · SAUBER

Spanndecken

- für alle Räume geeignet
- Beleuchtung nach Wunsch
- nie mehr streichen
- kein Abriss der alten Decke nötig
- **Spanndeckenheizung**
- schnell - einfach - sauber
- Feuchtigkeitsbeständig



Wohin mit der Haustechnik?

Besser ein Minikeller als kein Keller

Beim Hausbau Kosten sparen und sich dennoch einen Keller genehmigen: Das geht mit einem effizienten Teil- oder Minikeller, der die oberen Stockwerke von der Heiz- und Haustechnik befreit und darüber hinaus weiteren Stauraum bietet. „Ein Keller unter dem Haus bietet viele Vorteile - und sei der Keller noch so klein“, sagt Dirk Wetzels, Vorsitzender der Gütegemeinschaft Fertiggeller (GÜF). Laut Rechnungen des Experten können Häuslebauer mit einem effizient geplanten Teilkeller 50 Prozent der Kosten für eine Vollunterkellerung sparen, ohne ganz auf die Vorzüge eines Kellers verzichten zu müssen. Heizungsanlage, Sicherungskasten, Warmwasserspeicher, Automations- und Lüftungssystem - diese und weitere technische Anlagen im Haus nehmen heute schnell zehn Quadratmeter und mehr ein. Das ist Fläche, die vor dem Hausbau irgendwo im Grundriss mit eingeplant werden muss. „Am besten im Keller, um den Wohnbereich zu entlasten und wertvolle oberirdische Fläche anderweitig nutzen zu können, zum Beispiel für ein Homeoffice“, so Wetzels. Außerdem können technische Geräte Geräusche verursachen, die im Keller weniger stören - vor allem dann, wenn das kleine Untergeschoss ohnehin als kompakter Nutzkeller und nicht, wie bei Vollunterkellerungen heute üblich, als zusätzliche Etage zum Wohnen eingeplant wird.

Die effizienten Teilkeller aus wasserundurchlässigem WU-Beton werden industriell vorgefertigt und sind häufig schon am ersten Baustellentag fertig montiert. Meist werden sie mit einer Größe ab etwa 25 Quadratmetern Nutzfläche geplant, sodass neben den haustechnischen Anlagen auch noch mehr als genug Platz für weitere Alltagsgegenstände wie Getränkekisten, Konserven und Gartenmöbel oder auch Winterreifen und eine Werkbank bleibt. Nicht nur bei der Herstellung und Montage sowie bei den Materialkosten für Dämmung, Abdichtung und Ausbau eines Minikellers kommen Bauherren günstiger weg als bei einer Vollunterkellerung, sondern auch schon beim Tiefbau: Weniger Erde muss ausgehoben, weniger Erdaushub bewegt und entsorgt werden. Meist reicht für einen Teilkeller eine Baugrube von 6,50 mal 6,50 Metern. „In der Praxis haben sich Teilkeller vor allem dann bewährt, wenn ihre Grundfläche etwa ein Drittel der Grundfläche des Hauses ausmacht“, erklärt Kellerexperte Wetzels. Etwa zwei Drittel des Hauses stünden dann auf einer Bodenplatte. Ein passgenaues Zusammenspiel aus Haus, Keller und Bodenplatte sei bei den qualitätsgeprüften Keller- und Bodenplattenherstellern mit dem RAL-Gütezeichen „Fertiggeller“ sichergestellt, so Wetzels.

Ein weiterer Vorteil: Teilkeller sind mehr oder weniger flexibel unter dem Haus platzierbar. Eine praxistaugliche Anbindung ans Versorgungsnetz des Hauses sowie eine hinreichende Be- und Entlüftung sind allerdings zu beachten. Praktischerweise schließt zudem die Kellertreppe an die Erdgeschosstreppe an. „Die Kellerexperten arbeiten im Zuge

der individuellen Planung verschiedene Möglichkeiten aus“, sagt der GÜF-Vorsitzende und schließt: „Die Haustechnik ist nirgends besser aufgehoben als unter dem Erdgeschoss. Wer sich also gegen eine Vollunterkellerung entscheidet, sollte wenigstens einen kleinen Keller einplanen statt gar keinen Keller.“ GÜF/FT

Fertiggarage + Garagentor
Carport + Gerätehaus
Große Ausstellungen - eigene Montage
Hier, jetzt, gut und günstig!

Tel. 02403 87480
info@graafen.de
www.graafen.de
Katalog Gratis!

graafen
seit 1905

Am Johannesb. sch 3
53945 Blankenheim
+ Talstraße 60-68
52249 Eschweiler

Qualität zum Herstellerpreis
Alu-Terrassendach, inklusive 8.76 mm VSG, pulverbeschichtet
inklusive dimmbarer LED-Spots - z. B.: 600 x 300 cm
Optional: Glasdachmarkisen



bonnglas
Inkl. Anlieferung im Gebiet BN-K-SU-BM
JETZT NUR EUR 4.590,-

Der Dachspezialist aus Bonn - Beratung und Angebot: 0178 - 16 53 420



Herzlich Willkommen
in der Welt

www.kadeco.de www.unland.de von

- Lammellenvorhänge
- Jalousien
- Rollos
- Faltstores
- Flächenvorhänge
- Insektenschutz
- Gardinendekorationen
- Gardinen- und Lammellenreinigung
- Polsterarbeiten

Kölnstr. 34 • 53909 Zülpich
Tel.: 02252-6540 • Fax: 81578

Heimtex-Studio Cremer

Im Duett gegen kalte Füße

Parkett und Fußbodenheizung sind ein perfektes Paar

Wenn es ums Heizen geht, lautet die Devise: Sparen. Und zwar nicht am Heizungssystem, sondern am Brennstoff. Ein Mittel der Wahl: Die wegen ihrer Wärmeverteilung sehr effiziente Fußbodenheizung. Doch erst mit Parkett als natürlichem, Wärme leitendem Fußboden holt man sich die perfekte Mischung aus sparsamer Heizung und klimafreundlichem Boden ins Haus. Das Heizen ist unter den Betriebskosten in den eigenen vier Wänden der mit Abstand größte Posten. Investitionen in moderne Heiztechnik lohnen sich daher seit jeher. Umso mehr gilt das seit der Kostenexplosion bei Erdgas und Co. Zwar erfordert die

Fußbodenheizung in der Anschaffung etwas höhere Investitionen als Heizkörper. Doch durch die geringeren Betriebskosten ist das schnell wettgemacht. Das Geheimnis: Die Fußbodenheizung gibt gleichmäßig Wärme ab, die über eine große Fläche durch die in Schlingen- oder Schneckenform verlegten Rohre nach oben steigt. Bei an der Wand montierten Heizkörpern wird die Wärme hingegen von dort nach oben verströmt. Ist die Entscheidung für eine Fußbodenheizung gefallen, drängt sich der Umstieg auf Parkett auf. Ist dieses schon verlegt, ist Gelegenheit für die fachgerechte Erneuerung des Parkettbodens. „Sei es Fischgrätmuster, Stäbchenparkett oder Landhausdiele: Parkett und Fußbodenheizung bilden ein perfektes Duo für gemütliche Wärme und geringe Betriebskosten“, sagt Michael Schmid, Vorsitzender des Verbandes der Deutschen Parkettindustrie (vdp). **Gut fürs Raumklima** Denn Holz als natürlicher Rohstoff des Parketts ist ein hervorragender Wärmespeicher für wohlige Fuß- und Körperwärme. Ganz nebenbei wirkt der Parkettboden positiv auf das



Nussbaum-Parkett matt lackiert: Ein warmer Holzboden verströmt Eleganz und Gemütlichkeit. Bildquelle: MeisterWerke Schulte GmbH

Mietverwaltung
Peiter

Hausverwaltung
Nebenkostenabrechnungen

Nina Peiter
Wohnimmobilienverwalterin

Alleestr. 19 | 53879 Euskirchen
02251 - 55 3 54
info@mietverwaltung-euskirchen.de
www.mietverwaltung-euskirchen.de

Ein Stück Holz

www.einstueckholz.de

Möbel | Innenausbau | Sonderanfertigung
Restaurierung | Küchenrenovierung

ProNatura.

ergonomisch besser schlafen

Natürlich biologische
Schlafsysteme

INSEKTEN
SCHUTZ

NEHER

Die Nr. 1
Insektenschutz

Mehrdad Jamneshan
TISCHLERMEISTER

Kölner Straße 137
53894 Kommern
E-Mail: esh@email.de

Mobil 0160 - 66 20 518

Raumklima, weil Holz Luftfeuchte aufnehmen und bei trockener Raumluft wieder abgeben kann. „Behagliche Wärme und ein von Natur aus sinnvolles Maß an Feuchtigkeit sind aber auch schon das einzige, was ein Parkettboden mit Fußbodenheizung an die Innenraumluft überträgt. Mehr Komfort und Wohngesundheit geht nicht“, betont Schmid. Diese Vorzüge gefallen nicht nur den Menschen im Haus, sondern auch Haustieren und Zimmerpflanzen. **Alle Holzarten geeignet** Bevor Parkett und Fußbodenheizung ihre Liaison eingehen können, sind jedoch einige Dinge zu beachten: „Im Grunde lassen sich alle für Parkettböden verwendeten Holzarten sehr gut mit einer Fußbodenheizung kombinieren. Eine echte Empfehlung sind z.B. Eiche und Nussbaum, denn diese Hölzer weisen ein besonders

niedriges Schwind- und Quellverhalten auf“, erklärt Schmid. Wichtig sei zudem, das Parkett vollflächig mit dem Unterboden zu verkleben. „So können sich keine isolierenden Luftschichten unter dem Holz bilden“, erläutert der Parkettexperte aus dem Schwarzwald. Entscheidend für das perfekte Zusammenspiel zwischen Fußbodenheizung und Parkettboden sei schließlich die richtige Nutzung: „Zu trocken sollte das Parkett nicht werden, damit es nicht zu starker Fugenbildung kommt“, sagt Schmid. Doch angesichts des Klimawandels dürfte künftig, wie bei der Wärmepumpe als möglicher Quelle von Heizenergie, die Flexibilität der Technik an Interesse gewinnen: In Absprache mit dem Heizungsbauer kann auch bei Parkett nämlich über eine Fußbodenkühlung nachgedacht werden. (vdp)

Polsterarbeiten

Josef Baum

Über 30 Jahre Berufserfahrung

Aufpolsterung · Neubezug
Reparatur von Polstermöbeln
aller Art in Stoff und Leder

Kölnerstrasse 137 · Mechernich Kommern · Tel. 0178-316 0063
Termine nach Vereinbarung

26

Rundblick Euskirchen – 18. November 2022 – Woche 46 – Nr. 23 – www.rundblick-euskirchen.de

Statt Warten aufs Fachunternehmen

Dachbegrünung selber machen

Für die Begrünung von Garagen oder anderen kleineren Dächern benötigt man nicht unbedingt die Hilfe von Profis.

Dachdeckerfirmen oder Garten- und Landschaftsbauunternehmen sind fast das ganze Jahr über stark gefragt. Für das Aufbringen einer Dachbegrünung kann man unter Umständen lange auf ein Fachunternehmen warten. Damit die Pflanzen genügend Wasser zum Anwachsen bekommen, sollte das Gründach im Herbst oder Frühjahr angelegt werden. Wer jetzt noch kein Unternehmen gefunden hat, braucht jedoch nicht auf die Vorteile durch die besondere Dachgestaltung zu verzichten. Denn eine einfache, sogenannte extensive Dachbegrünung mit nur wenigen Zentimetern Aufbauhöhe kann man in den meisten Fällen selbst umsetzen und neben der Wartezeit auch

das Geld für die Dienstleistung sparen. Wie das geht, weiß Brigitte Becker, Leiterin der Bergisch Gladbacher Beratungsstelle der Verbraucherzentrale NRW. Sie möchte den Menschen die Scheu vorm Selbermachen nehmen.

Viele kleine Dächer sind geeignet:

Um für Kühle unterm Dach und für ein Bienenparadies oben drauf zu sorgen, sind die meisten Flachdächer von Garagen, Carports, Mülltonnenboxen oder Gartenhäuschen gut geeignet. Überschreitet die Dachneigung 10 Grad, ist normalerweise eine sogenannte Schubsicherung nötig, die das Abrutschen der Begrünung verhindert. Bei einem rutschsicheren und wurzelfesten Dachmaterial kann man darauf bei kleinen Flächen und nach individueller Abwägung auch verzichten. Wichtig aber in jedem Fall ist die Prüfung der Statik: Das Dach sollte die zusätzliche Last tragen können. Eine extensive Dachbegrünung wiegt im nassen Zustand zwischen 80 und 180 kg pro Quadratmeter – das entspricht in etwa einem herkömmlichen Kiesbelag.

Substrat und Pflanzen als wichtigste Materialien:

Wer es ganz unkompliziert halten möchte, kann auf seinem Dach

eine Schicht Pflanzsubstrat aufbringen und dort trockenheitsverträgliche

Pflanzen setzen – fertig. Man verwendet dafür sogenanntes Einschichtsubstrat, mindestens acht Zentimeter. Je nach Beschaffenheit des Dachs ist es wichtig, noch eine Wurzelschutzfolie als unterste Lage aufzubringen, um ein Einwachsen von Wurzeln in die Dachhaut zu verhindern. Zusätzlich kann man auch ein Vlies als leichten Wasserspeicher und als Schutz der Dachhaut auf der Folie anbringen. Die Materialien sind im gut sortierten Bau- oder Gartenhandel sowie online erhältlich. Es gibt auch vorgefertigte Pakete mit allem, was man braucht, inklusive Pflanzen zu kaufen.

Wasserablauf frei- und Regen zurückhalten:

Eine Kiesfangleiste am Rand des Dachs erfüllt den Zweck, dass die Begrünung nicht weggespült oder -geweht wird. Etwas Kies zwischen Substrat und dem Dachabfluss hilft, diesen frei von organischem Material zu halten. Gegebenenfalls kann man den Kies auch auf dem gesamten Dachrand als Trennung zur Umgebung aufbringen. Damit die Pflanzen in trockenen Phasen etwas besser mit Wasser versorgt werden und Regen verzögert abläuft, ist der Aufbau um eine weitere Vliesschicht unter dem Pflanzsubstrat mit sogenannten Drän-elementen erweiterbar.

Diese bestehen aus unterschiedlichen Materialien und erinnern in ihrer Form an Eierkartons. Setzt man Drän-elemente ein, verwendet man ein dafür ausgelegtes Mehrschichtsubstrat.

Keine Scheu vorm Experimentieren:

Es gibt viele Möglichkeiten, das Dach zu bepflanzen. Möchte man schnell einen dichten grünen Teppich erzeugen, bieten sich vorgefertigte, bepflanzte Matten mit niedrigen Arten zum Ausrollen auf dem Substrat an, ähnlich wie ein Rollrasen. Wer die Pflanzen lieber selbst auswählt, setzt

besser fertige kleine Stauden ein oder verwendet Samenmischungen. Dabei kann man auf heimische und insektenfreundliche Arten oder farbenfrohe Dauerblüher achten, um etwas für die Artenvielfalt und das Auge zu tun. Sogar genügsame Kräuter wie Majoran, Thymian oder Schnittlauch wachsen auf dem Dach. Geld sparen kann man etwa mit abgetrennten Sprossen von Sedumpflanzen. Mit genügend Wasser und etwas Zeit wachsen sie im Substrat an und breiten sich flächendeckend aus. Weiterführende Infos und Links: Eine Materialaufstellung, Pflanzliste und Schritt-für-Schritt-Anleitung für die Dachbegrünung gibt es unter www.mehrgruenamhaus.de, außerdem ein Video mit dem

Beispiel der Begrünung eines Gartenhäuschens.

(Verbraucherzentrale NRW e.V.)

Erstklassige FENSTER
in Holz und Kunststoff

ZU SUPER GÜNSTIGEN PREISEN

sowie Haustüren & Wintergärten

www.HM-Eifelfenster.de
Tel. 0 65 97 - 900 841

Dekorationen aus eigenem Atelier.

Wir polstern für Sie:
– Sofas – Sessel – Bänke – Betten – Stühle – Hocker u.s.w.

Wir fertigen für Sie an:
– Gardinen – Schals – Rollos – Raffrollos – Plissees – Jalousien
– Verdunkelungs- & Flächenvorhänge u.s.w.

Antweiler Straße 12
53894 Mechernich-Wachendorf
Telefon 02256 824
www.assmann-wohndesign.de

ASSMANN GmbH
Polstermöbel-Werkstätten

FLIESEN - PLATTEN - MOSAIK

Creativ Design Team GmbH

Beratung | Verkauf | Verlegung | Reinigung | Reparaturservice
Pflasterarbeiten | Naturstein | ➔ **Flutwasserschadensregulierung**

Ihr Anspruch ist unser Antrieb!

Sven Orbeck
Virnicher Straße 15
53894 Mechernich

0178 833 10 09
info@creativdesignteam.de
www.creativdesignteam.de



Vom Fan zum Verkaufsprofi

Direktvertrieb bietet zahlreiche Chancen für den Berufseinstieg und Nebenerwerb

Wer von einem Produkt selbst rundum überzeugt ist, kann es umso erfolgreicher auch anderen anbieten. Der Weg vom Fan zum aktiven Vertriebspartner ist oft nicht weit. Die Begeisterung für das Produkt, Sympathie für das Unternehmen und attraktive Verdienstmöglichkeiten sind die drei wichtigsten Gründe für einen

Einstieg in den Direktvertrieb. Zu diesem Ergebnis kommt eine aktuelle Marktstudie der Universität Mannheim. Weitere Erkenntnisse: Der Direktvertrieb hat sich als krisenfest erwiesen, schreitet bei der Digitalisierung voran und bietet somit attraktive Einstiegschancen gerade auch für Branchenneulinge.

Attraktiv als Nebenerwerb

Während die Zahl der Vertriebspartner von 932.000 in Vorjahr auf 911.000 in 2020 leicht zurückging, ist im selben Zeitraum der Umsatz mit Kosmetik, Mode, Haushaltsgeräten und mehr von 18,55 auf 18,72 Milliarden Euro gestiegen. „Gerade in diesen Zeiten wissen Verbraucher eine

persönliche Beratung besonders zu schätzen“, erläutert Prof. Dr. Florian Kraus, der Leiter der Studie. „Somit erhöhten sich auch die Einnahmen der zumeist nebenberuflich Tätigen.“ Als Zusatzverdienst oder auch zum Wiedereinstieg nach einer Kinderpause eignen sich die Tätigkeiten im Direktvertrieb besonders. Schließlich können die Vertriebsprofis ihre Zeit vollkommen frei und flexibel einteilen - gute Voraussetzungen, um Beruf und Familie miteinander in Einklang zu bringen. In einer Selbstverpflichtung bekennen sich etwa die Mitgliedsunternehmen des Bundesverbandes Direktvertrieb Deutschland e. V. zu einheitlichen Standards. Dazu zählt unter anderem, dass sie nicht verkaufte Waren zurücknehmen. Für Einsteiger bieten die Unternehmen umfassende Schulungen, finanzielle Risiken gehen sie trotz der Selbstständigkeit nicht ein.

Digitales Verkaufen im Trend

Aus der Anforderung des Abstandhaltens hat die Branche eine Tugend gemacht, berichten die Autoren der Marktstudie weiter. Wenn persönliche Kontakte reduziert werden, sind Produktpräsentationen zum Beispiel per Webcam eine erfolgreiche Alternative. Die eigene Küche oder das Wohnzimmer werden zur Verkaufsbühne, die Vertriebspartner können ihre Tätigkeit somit noch flexibler ausüben. Unter www.direktvertrieb.de gibt es mehr Details und die Möglichkeit, sich über die verschiedenen Einstiegschancen zu informieren. Auch bei der Gewinnung von Mitarbeitern sowie deren Schulung hat die virtuelle Welt an Bedeutung gewonnen. Ein weiterer Trend: Nachhaltigkeit wird immer wichtiger für die Branche. In der aktuellen Marktstudie geben 91 Prozent der befragten Unternehmen an, sich bereits mit diesem Thema zu beschäftigen, von den Produkten selbst bis hin zur nachhaltigen Optimierung von Verpackungen.

(djd)



Wir suchen AUSTRÄGER/*/INNEN

jeden Alters für den RUNDBLICK EUSKIRCHEN in

- ☐ Euskirchen-Zentrum
- ☐ Flammersheim
- ☐ Frauenberg
- ☐ Kirchheim
- ☐ Kleinbüllesheim
- ☐ Palmersheim
- ☐ Schweinheim

Sie verteilen HIER, in Ihrem Wohngebiet

nur wenige Stunden im Monat | freitags oder samstags | Prospekte sind in die Zeitungen bereits maschinell eingelegt | einzige Voraussetzung: Sie sind mindestens 13 Jahre alt

Wir freuen uns auf Sie, bewerben Sie sich jetzt

➤ regio-pressevertrieb.de/bewerbung

➤ oder unteren Abschnitt in DRUCKBUCHSTABEN ausfüllen und senden an:

REGIO PRESSE VERTRIEB GmbH · z. Hd. Doreen Müller · Landstraße 100a · 53894 Mechernich
FON 0151-68860866 · E-MAIL doreen.mueller76@googlemail.com

Gerne per
WhatsApp



+49 2241260380



oder mit diesem
QR-Code
bewerben!

AUSTRÄGER/*/INNEN für den RUNDBLICK EUSKIRCHEN in

- ☐ Euskirchen-Zentrum
- ☐ Flammersheim
- ☐ Frauenberg
- ☐ Kirchheim
- ☐ Kleinbüllesheim
- ☐ Palmersheim
- ☐ Schweinheim

An

REGIO PRESSE VERTRIEB GmbH

Doreen Müller

Kasinostraße 28-30

53840 Troisdorf

Name, Vorname

Straße, Hausnummer

PLZ, Ort

Telefon (für evtl. Rückfragen) / Geburtsdatum

E-Mail



Arbeitssicherheit ist Chefsache

Vorbeugung und regelmäßige Kommunikation schützen vor Unfallrisiken

„Bei uns im Betrieb ist seit Jahren kein Unfall mehr passiert - was soll schon schiefgehen?“ Wenn sich unter Mitarbeitern solch ein Denken verbreitet, ist es bis zur Unachtsamkeit und zum Leichtsinn oft nicht mehr weit. Zwar sind Arbeitsunfälle stark rückläufig, laut Zahlen von Statista von knapp 1,4 Millionen Fällen im Jahr 2000 auf gut 760.000 Unfälle in 2020. Doch das Hantieren mit Maschinen und Werkzeugen birgt jeden Tag ein latentes Risiko. Umso wichtiger ist es, aufmerksam zu bleiben, die persönliche Schutzausrüstung von Helm über Augen- bis Gehörschutz konsequent zu nutzen und auf sich selbst sowie die Kollegen acht zu geben. Entscheidenden Anteil an sicheren Arbeitsbedingungen haben Chefs und Führungskräfte.

Vorbildfunktion wahrnehmen

Unternehmen stehen gesetzlich in der Pflicht, Rahmenbedingungen für ein sicheres Arbeiten zu schaffen und unter anderem die Mitarbeiter regelmäßig zu schulen. Mindestens ebenso wichtig ist die Vorbildfunktion der Vorgesetzten, schildert etwa die Arbeitspsychologin Jella Heptner von der Berufsgenossenschaft Energie Textil Elektro Medien-erzeugnisse (BG ETEM): „Neben den technischen und organisatorischen Maßnahmen kommt es darauf an, Sicherheit und Gesundheit zum Thema der Unternehmenskultur zu machen.“ Fast wie ein regelmäßiges Training ist es wichtig, die Belegschaft immer wieder für das Thema Arbeitsschutz zu sensibilisieren. Das betrifft nicht nur akute Unfälle, sondern auch langfristige gesundheitliche Folgen. Berufsbedingte Schwerhörigkeit zum Beispiel entsteht erst über viele Jahre - lässt sich aber vergleichsweise einfach vermeiden, wenn Mitarbeiter jedes Mal beim Bedienen lauter Maschinen zum Gehörschutz greifen. Um Betriebe bei vorbeugenden Maßnahmen zu unterstützen, gibt es etwa unter www.bgetem.de zahlreiche Informationsmaterialien und Anregungen für Inhaber und Führungskräfte. Seminare und eine



Der regelmäßige Austausch von Führungskräften und Mitarbeitern ist wichtig, um mögliche Gesundheitsrisiken zu erkennen. Foto: djd/www.BGETEM.de/GettyImages/Abel Mitja Varela

persönliche Beratung vor Ort runden das Angebot der Berufsgenossenschaft ab. **Psychische Beeinträchtigungen erkennen** Zunehmend rückt auch die psychische Gesundheit von Mitarbeitern in den Blickpunkt. Mit regelmäßigen Gefährdungs-

beurteilungen können Betriebe mögliche Risiken erkennen, wichtig sei zudem stets das persönliche Gespräch, so Jella Heptner weiter: „Wenn sich eine Person verstärkt zurückzieht, weniger Freude auf der Arbeit zeigt, häufiger aufgebracht reagiert oder weniger leistungsfähig ist, sind das Anhaltspunkte für

eine psychische Beeinträchtigung.“ Kollegen und Chefs sollten sich dann nicht scheuen, den Kontakt zu suchen und Hilfe anzubieten. Häufig kann bereits ein Gespräch mit der Vertrauensperson im Betrieb entlastend wirken, zudem sind Hausärzte eine geeignete erste Anlaufstelle. (djd)

AUSLIEFERUNGSFAHRER/IN (m/w/d) GESUCHT (Aushilfe/ keine Festanstellung)

Wir suchen mehrere flexible Kurierfahrer/innen (m/w/d) für eine vierzehntägliche Verteilung für die Zeitung: **Rundblick Euskirchen**

Voraussetzung:

- Führerschein Klasse B seit mindestens 5 Jahren
- seit 3 Jahren unfallfrei!
- Erfahrung bei Verteilertouren mit Kleintransporter in innerstädtischen Bereichen ist wünschenswert, jedoch keine Bedingung
- gute Ortskenntnisse im Verteilgebiet sind vorteilhaft

Bitte keine Lebensläufe, Fotos, Arbeitszeugnisse usw. zusenden. Die Vorlage eines gültigen Führerscheins reicht für die Bewerbung aus.

Bitte bewerben Sie sich per E-Mail (ausschließlich .pdf) oder telefonisch unter:

REGIO PRESSE VERTRIEB GmbH

Stichwort: Kurierfahrer - z.H. Herrn Braun - Mail m.braun@rautenberg.media oder z.H. Herr Falk - Fon 02241 260-380



pünktlich • zielgerichtet • lokal
PRESSE VERTRIEB GmbH

Die Zeitungszustellgesellschaft der **RAUTENBERG MEDIA KG**

Zuverlässige Reinigungskräfte (m/w/x)



auf Steuerkarte (3,5 Std.) gesucht.

Einsatzort:

LVR-Irena Sandler Schule in Euskirchen

Arbeitszeit:

Mo.-Do.: 14:45-18:15 Uhr
und Fr.: 13:15-16:30 Uhr

Wir bieten Ihnen ein nettes Team, eine betriebliche Altersvorsorge und zusätzliches Urlaubsgeld und freuen uns auf Ihren Anruf!
Mo.-Fr.: 07:30-12:30 Uhr



Frau Inden / Herr Büttner
0221/8993406

Zwei zuverlässige Reinigungskräfte (m/w/x)



für die Schwimmbad- und Büroreinigung auf Steuerkarte gesucht.

Einsatzort:

LVR-Max-Ernst Schule, 53879 Euskirchen

Arbeitszeit:

Mo.-Fr.: 05:00-08:30 Uhr

Wir bieten Ihnen ein nettes Team, eine betriebliche Altersvorsorge und zusätzliches Urlaubsgeld und freuen uns auf Ihren Anruf!
Mo.-Fr.: 07:30-12:30 Uhr



Frau Inden / Herr Büttner
0221/8993406

Zwei zuverlässige Reinigungskräfte (m/w/x)



für die Schulreinigung auf Steuerkarte gesucht.

Einsatzort:

LVR-Max-Ernst Schule, 53879 Euskirchen

Arbeitszeit:

Mo.-Fr.: 13:00-16:30 Uhr

Wir bieten Ihnen ein nettes Team, eine betriebliche Altersvorsorge und zusätzliches Urlaubsgeld und freuen uns auf Ihren Anruf!
Mo.-Fr.: 07:30-12:30 Uhr



Frau Inden / Herr Büttner
0221/8993406

Die nächste Ausgabe erscheint am:
Freitag, 02. Dezember 2022
Annahmeschluss ist am:
25.11.2022 um 10 Uhr

Rautenberg Media Zeitungspapier –
nachhaltig & zertifiziert:
Made of paper awarded the EU Ecolabel
reg. no. FI/1/001, supplied by UPM

IMPRESSUM

RUNDBLICK EUSKIRCHEN

HERAUSGEBER, DRUCK UND VERLAG

RAUTENBERG MEDIA KG
Kasinostraße 28-30 · 53840 Troisdorf
Fon +49 (0) 2241 260-0 · Fax 260-259
willkommen@rautenbergberg.media

V.i.S.d.P. Redaktioneller Teil:
Bianca Breuer und Christoph de Vries
Verantwortlich f. d. Anzeigenteil:
Dunja Rebinski

ERSCHEINUNG vierzehntäglich

V.i.S.d.P. FÜR DIE RUBRIK

· Amtliche Bekanntmachungen
Stadtverwaltung Euskirchen
Bürgermeister Sacha Reichelt
Kölner Straße 75 · 53879 Euskirchen
· Politik

CDU Klaus M. Vosssem
SPD Michael Höllmann
FDP Manfred van Bahlen
Bündnis 90 / Die Grünen Stefan Falkenstein
Die Linke Claudia Hegeler
UWV Euskirchen Herbert Born

Kostenlose Haushaltsverteilung in Euskirchen. Zustellung ohne Rechtsanspruch. Einzelbezug über Rautenberg Media 5,00 Euro/Stück + Porto als auch bei der Stadt Euskirchen. Sind gesetzlich geschützte Warenzeichen nicht gekennzeichnet, erlauben fehlende Hinweise keine freie Nutzung. Namentlich gekennzeichnete Artikel spiegeln nicht immer die Meinung der Redaktion wider.

Handhabung für unverlangt hereingegebene Pressematerialien

Rautenberg Media übernimmt keine Haftung für die Richtigkeit (inhaltlich u. orthographisch) und Vollständigkeit. Per Post erhaltenes Pressematerial wird nicht zurückgefordert. Keine garantierte Veröffentlichung. Entstehen Forderungen Dritter aus Verletzungen des Urheber-, Presse- oder Nutzungsrechts durch das Pressematerial, fordert Rautenberg Media Schadenersatz beim Einreicher. Bei irrtümlich fehlender Namensnennung am Werk (z.B. Bildnachweis) verzichtet der Einreicher auf jegliche Forderung an Rautenberg Media. Durch den Einreicher des Pressematerials wird Rautenberg Media befugt, dieses sowohl für ihre Print-Ausgaben, als auch für die durch sie betriebenen elektronischen Medien zu verwenden.

KONTAKT

MEDIENBERATER

Heinz-Joachim Neumann
Mobil 0176 90 75 78 19
hj.neumann@rautenbergberg.media

VERTEILUNG Mobil 0151 68 86 08 66

Doreen Müller
doreen.mueller76@googlemail.com
regio-pressevertrieb.de

SERVICE Fon 02241 260-112
service@rautenbergberg.media

REDAKTION Fon 02241 260-250 /-212
redaktion@rautenbergberg.media

RAUTENBERG MEDIA ONLINE

rautenbergberg.media
facebook.de/rautenbergbergmedia
twitter.de/rautenbergbergmedia
instagram.de/rautenbergberg_media
vimeo.com/rautenbergbergmedia

ZEITUNG

rundblick-euskirchen.de/e-paper
unserort.de/euskirchen

SHOP

rautenbergberg.media/anzeigen

LOKALER GEHT'S NICHT

Für Nordrhein-Westfalen publiziert Rautenberg Media über 80 Städte- und Gemeindezeitungen. Die Zeitungsartikel mit Bildmaterial erscheinen auch unter unserort.de.



- ZEITUNG
- DRUCK
- WEB
- FILM

PRIVATE & GESCHÄFTLICHE KLEINANZEIGEN

ONLINE BESTELLEN

www.rautenbergberg.media/kleinanzeigen

Angebote

Stellenmarkt

WIR SUCHEN FÜR DIESE ZEITUNG ZUSTELLER

für einen festen Zustellbezirk. Bei Interesse einfach anrufen oder WhatsApp schreiben an 02241/260-380. REGIO PRESSEVERTRIEB GMBH

Gesuche

An- und Verkauf

Achtung! Seriöse Dame sucht:

komplette Haushaltsauflösung, Rollatoren, Hörgeräte, Porzellan, Armbanduhren, Orientteppiche, Schmuck, Essbesteck, Zahngold, Melitaria 1. + 2. Weltkrieg, Streichinstrumente. Tel. 0177/7381279, Fr. Kopenhagen

Kaufgesuch

Junges Herrenmodel kauft

Pelzmäntel und Pelzjacken sowie Designerhandtaschen. Tel.: 0163/8868565

Suche Pelzmäntel / -jacken

z.B. Nerz, Ozelot, Luchs, Stolas, Broschen, Uhren. Bitte alles anbieten. Tel. 0163/1950485

Sammler

Sammler sucht

MÄRKLIN und TRIX-EXPRESS Eisenbahn, WIKING, SIKU-Plastik und Gorgl-Toys Automobile, Figuren und Dioramen von Preiser, Lineol und Elastolin sowie SCHUCHO Spielzeug. Tel. 02253/6545

Sammler SUCHT alles an:

alten Militärsachen, Papiere, Ausweise, Urkunden, Soldatenfotos oder Alben, Helme, Orden, Dolche, Säbel, Dekowaffen etc. Einfach alles anbieten unter: Tel. 0177/8695521



ANKAUF

Ankauf: Kleidung aller Art, Pelze, Taschen, Näh- u. Schreibm., Spinnräder, Schmuck, Jagdzubeh., Orden, Kameras, Bernstein, Porzellan, Krüge, Bleikristall, Puppen, Teppiche, Gemälde, Zinn, altdt. Möbel, Silberbesteck, Münzen, Uhren, Lampen, LP's.

Fa. Hartmann 0162-8971806

Familien

ANZEIGENSHOP

FGB 20-13
43 x 90 mm
ab 18,00 €

Für alles was wirklich zählt!
shop.rautenbergberg.media

KLEINANZEIGEN
PRIVAT & GESCHÄFTLICH
ONLINE BESTELLEN

rautenbergberg.media/kleinanzeigen

Ihre private*
KLEINANZEIGE

bis 100 Zeichen

in dieser Zeitung

ab **6,99 €**

*gewerbliche Kleinanzeige ab 13,99 €

02241 260-400 Telefonische Beratung

RAUTENBERG MEDIA



AUTO & ZWEIRAD

Wir kaufen Wohnmobile + Wohnwagen

Tel.: 03944-36160 www.wm-aw.de
"Wohnmobilcenter Am Wasserturm"



DIENSTLEISTUNG

Malen, Wärmedämm-, Trockenbau und Bodenverlegearbeiten, günstige Festpreise, saubere Ausführung, Termine frei.
Tel. 02429/908144 od. 0170/7555363

Online lesen: rundblick-euskirchen.de/e-paper
Social-Media: unserort.de/euskirchen

rundblick
ZUGLEICH AMTSBLATT DER KREISSTADT EUSKIRCHEN
Alle 14 Tage in Ihrem Briefkasten

HALLO PRESSESPRECHER/INNEN PRESSEBEAUFTRAGTE

der VEREINE – KIRCHEN – SCHULEN und
anderer Organisationen

Akkreditieren Sie sich gleich jetzt
für das CMS-System von Rautenberg Media,
um für diese Zeitung Artikel einzustellen:

<https://redaktion.rautenbergberg.media>



unserort.de

ALLE eingestellten Artikel erscheinen auch auf www.unserort.de und sind so direkt online. Ihr Artikel geht damit "lokal" und kann überall gelesen, „geliked“ werden. Auch können Sie auf www.unserort.de eine „Gruppe“ für Ihren Verein anlegen, so dass z.B. die Mitglieder Ihres Vereins Ihnen „folgen“ können und so immer die aktuellsten Nachrichten direkt auf PC / Tablet oder Handy erhalten.



Wir freuen uns auf Sie!

- ZEITUNG
- DRUCK
- WEB
- FILM

Ihre Heimat braucht Sie! Mitmachen - dabei sein!

Vielleicht denken Sie bei dem Wort Politik an Europa oder den Deutschen Bundestag, den Landtag oder an Parteien, denken an aktuelle Krisen und Kriege in der Welt.

Zur Politik gehört aber viel mehr.

Politik beginnt in Ihrem Alltag und beeinflusst ihn auch. Denn Politik, gerade in Ihrer Gemeinde bzw. Ihrer Stadt, lebt von den Impulsen der Bürgerinnen und Bürger, die mitmachen, mitarbeiten und mitentscheiden.

Viele Bürgerinnen und Bürger empfinden, dass die Politik weit weg von ihren eigenen Fragen und Problemen ist. Das scheint nur so. Sie können nämlich in Ihrer Kommune über die Parteien Einfluss auf die politischen Entscheidungen nehmen, Sie können sich ehrenamtlich engagieren, Sie können etwa ein Ratsmandat oder ein Kreistagsmandat anstreben. Denn im Jahr 2025 sind Kommunalwahlen in Nordrhein-Westfalen!

Sie möchten etwas in Ihrer Gemeinde verändern, wissen nur noch nicht wie?

Dann sind Sie bei uns genau richtig, denn Ratsmitglieder oder Kreistagsmitglieder haben die Chance, ihr Lebensumfeld aktiv zu gestalten: Wie sieht die Schullandschaft aus, welche Straßen und Radwege werden vor Ort gebaut, wo entstehen Kindergärten und Neubaugebiete? Welche Maßnahmen zum Klimaschutz können vor Ort umgesetzt werden, usw. usw.

Kommunalpolitik ist kein Selbstläufer. Es braucht die erfahrenen Frauen und Männer jeder Altersklasse, die ihren Städten und Gemeinden ein positives Gesicht geben und aus ihrem Ort ein Zuhause machen und gestalten!

Auch wenn Sie (noch) kein CDU-Mitglied sein sollten, können Sie in den Facharbeitskreisen des CDU-Kreisverbandes mitwirken, beispielsweise in den Arbeitskreisen Wirtschaft und Tourismus oder Energie und Klimaschutz.

CDU

Interesse geweckt?

Mit Sicherheit haben Sie noch viele Fragen, dann rufen Sie uns einfach an:



Detlef Seif MdB
Kreisvorsitzender



Brigitte Joepen
Kreisgeschäftsführerin

Kontakt:
Tel: 02251 65701
info@cdu-kreis-euskirchen.de

BELLEVUE
Best Property Agents
2022

SIE MÖCHTEN IHRE ADVENTSZEIT AUCH SO VERBRINGEN?

FOCUS

TOP

IMMOBILIEN
MAKLER

2022

MECHERNICH

mit dem Expertenrat von
statista

DANN LASSEN SIE UNS DIE ARBEIT MACHEN!

Glasmacher Immobilien
Immobilien, Finanzierungen & Versicherungen

Glasmacher Finanzierungen
Immobilien | Konsumenten & Unternehmenskredite

Weihnachts

BAUM

VERKAUF

ab dem 1. Advent

täglich von 10:00-18:00Uhr
Heilig Abend bis 13:00Uhr

Lukas Hofladen
Natürlich Einfach Gut

www.Lukas-Hofladen.de

Wilhelmshof
53919 Weilerswist

WEILERSWIST

METTERNICH