



Online lesen: rundblick-euskirchen.de/e-paper

rundblick

ZUGLEICH AMTSBLATT DER
KREISSTADT EUSKIRCHEN

17. Jahrgang

Mittwoch, den 17. September 2025

Nummer 19 / Woche 38

Alle 14 Tage in Ihrem Briefkasten

17. Euskirchener Kulturnacht

Die Stadt als Bühne



Bürgermeister Sacha Reichelt (v.l.), Organisatorin Nina Kaiser-Havertz und Schulleiter Thomas Müller werben für die Euskirchener Kulturnacht. Foto: F. Scholl

Am 20. September verwandelt sich Euskirchen wieder in ein Zentrum für Kunst, Musik, Theater und Poesie: Die 17. Euskirchener Kulturnacht lädt von 19 bis 0 Uhr zum Entdecken, Staunen und Genießen ein. An 15 Spielorten bieten Künstlerinnen und Künstler aus ganz Deutschland insgesamt 30 abwechslungsreiche Kurzprogramme, die das Publikum sich ganz individuell zusammenstellen kann.

Ob historische Mauern, moderne Räume oder ganz besondere Winkel der Innenstadt - die sorgfältig ausgewählten Spielstätten verleihen jedem Auftritt eine ganz eigene Atmosphäre. Pro Spielort treten zwei Acts im Wechsel auf, jeweils 20 Minuten lang, gefolgt von 20 Minuten Pause - perfekt also, um zum nächsten Spielort zu wechseln und sich auf neue Eindrücke einzulassen.

Das Spektrum reicht von Klassik bis Pop, von Folk bis Flamenco. Dazu gibt es Theater, Artistik, Comedy, Kabarett, Tanz und jede Menge Überraschungen. Wer die

Kulturnacht kennt, weiß: Jeder Auftritt bringt seine eigene Magie mit.

Auch 2025 sind wieder viele beliebte Spielstätten mit dabei: das Alte Rathaus, der Dicke Turm, das Stadttheater, das Alte Casino, die Herz-Jesu- und Evangelische Kirche, die Jugendvilla, die Bodega, das KundenCenter der SVE sowie die Mensa des Emil-Fischer-Gymnasiums. Auch die im letzten Jahr hinzugewonnenen Spielstätten, das Schuhhaus Lange und die Werbeagentur Punktquadrat, sind wieder dabei.

Neu in diesem Jahr: Das AOK Haus

Euskirchen in der Neustraße, die Aula der Geschwister-Graf-Gesamtschule an der Kölner Straße und das Yogastudio „Raum für Yoga“ am Rüdesheimer Platz - drei spannende Orte, die die Kulturnacht um kreative Facetten erweitern und neue Blickwinkel eröffnen.

Die Eintrittsbänder sind ab sofort im Vorverkauf zum Preis von 16 Euro erhältlich - online unter www.euskirchener-kulturnacht.de (zzgl. Versand) sowie an den Vorverkaufsstellen: Galeria Kaufhof, Stadtbibliothek im Kulturhof, Buchhandlung Thalia, Schuhhaus

Matratzen Verkaufsschau

Jetzt zugreifen

Matratzen zu traumhaft günstigen Preisen

Messe-Neuheiten eingetroffen!

Fachkundige Beratung

Beßen Schmitz

53894 Mechernich (Eifel)
Bahnstraße 8 / Ecke Marktplatz
Kundendienst-Ruf: 02443-2424
www.beesen-schmitz.de

Spezialisiert. Engagiert. Erfahren.

Dr. Judith Pelzer
Rechtsanwältin
Fachanwältin für Familienrecht

PELZER
RECHTSANWÄLTE

SPEZIALKANZLEI FAMILIENRECHT

KANZLEI SCHLEIDEN:
02445 - 85 00 00

info@kanzlei-pelzer.de
www.kanzlei-pelzer.de

Lange und SVE KundenCenter. An der Abendkasse kostet der Eintritt 20 Euro. Der Zugang ist kostenfrei für Kinder und Jugendliche unter 18 Jahren sowie für EU-Pass-Inhaber.

www.euskirchener-kulturnacht.de

GK

GÜNTER MEYER & PARTNER GMBH
STEUERBERATUNGSGESELLSCHAFT

Günter Meyer Steuerberater
Diplom-Finanzwirt

Tobias Meyer Steuerberater
Diplom-Betriebswirt

Steinfelder Weg 5
53947 Nettersheim-Marmagen
Tel. 02486 / 800 118
www.gk-meyer.net

Fertiggarage + Garagentor

Carport + Gerätehaus

Große Ausstellungen - eigene Montage

Hier, jetzt, gut und günstig!

Tel. 02403 87480
info@graafen.de
www.graafen.de
Katalog Gratis!

graafen
seit 1905

Am Johannesbusch 3
53945 Blankenheim
+ Talstraße 60-68
52249 Eschweiler

Herausgeber und verantwortlich für den Inhalt der amtlichen Bekanntmachungen für die Stadt Euskirchen: Stadtverwaltung Euskirchen, Bürgermeister Sacha Reichelt, Kölner Straße 75, 53879 Euskirchen. Verantwortlich für sonstige amtliche Veröffentlichungen sind die bekanntmachenden Behörden. Erscheinungsweise vierzehntäglich freitags. Der Rundblick Euskirchen kann bei Rautenberg Media (02241 260-380) oder der Stadt Euskirchen im Einzelbezug bestellt werden (2,00 Euro zzgl. Versand). In unaufschiebbaren Fällen wird außerhalb des normalen Erscheinungstermins ein Sonderdruck herausgegeben.

Öffentliche Bekanntmachung

Öffentliche Zustellung

Die Zustellung von Verwaltungsakten der Stadt Euskirchen kann nach § 10 des Verwaltungszustellungsgesetzes (VwZG) durch öffentliche Bekanntmachung erfolgen, wenn

- der Aufenthaltsort des Empfängers unbekannt ist und eine Zustellung an einen Vertreter oder Zustellungsbevollmächtigten nicht möglich ist,
- bei juristischen Personen, die zur Anmeldung einer inländischen Geschäftsanschrift zum Handelsregister verpflichtet sind, eine Zustellung weder unter der eingetragenen Anschrift noch unter einer im Handelsregister eingetragenen Anschrift einer für Zustellungen empfangsberechtigten Person oder einer ohne Ermittlungen bekannten anderen inländischen Anschrift möglich ist oder
- sie im Ausland nicht möglich ist oder keinen Erfolg verspricht.

Die Dokumente gelten als zugestellt, wenn seit der Veröffentlichung dieser Benachrichtigung im Amtsblatt zwei Wochen vergangen sind. Durch die öffentliche Zustellung können Fristen in Gang gesetzt werden, nach deren Ablauf Rechtsverluste drohen können (§ 10 (2) VwZG).

Die Dokumente können von den Benannten gegen Vorlage eines gülti-

gen Lichtbildausweises oder durch einen bevollmächtigten Vertreter nach vorheriger Terminabsprache in Raum 013 eingesehen werden. Die Terminvereinbarung kann unter folgender Telefonnummer erfolgen 02251/ 14-511. Die tabellarische Übersicht der öffentlichen Zustellungen:

Name

Nychyk, Yuliia

Letzte bekannte Anschrift

Jülicher Ring 50, 53879 Euskirchen

Dokument

Bescheid über den Widerruf meiner Ordnungsverfügung vom 30.06.2025; Aktenzeichen: 6/12.10.070

Veröffentlicht am

17.09.2025

Ablaufdatum

03.10.2025

Stadt Euskirchen

Der Bürgermeister

Im Auftrag

Bürling

Öffentliche Bekanntmachung

Bekanntmachung der Bezirksregierung Köln

zur vorläufigen Sicherung und Festsetzung des Überschwemmungsgebietes des Swistbachs und seiner Nebengewässer Steinbach, Sürstbach, Schießbachs, Eulenbach I, Eulenbach II, Wallbach, Tüttelbach, Die Wässers, Erdsdorfer Bach und Altendorfer Bach im Bereich der Städte Erftstadt, Euskirchen, Meckenheim und Rheinbach sowie der Gemeinden

Swisttal und Weilerswist.

Das Überschwemmungsgebiet des Swistbachs wurde zuletzt mit Verordnung vom 01. Oktober 2013 (verkündet im Amtsblatt Nr. 41 für den Regierungsbezirk Köln vom 14. Oktober 2013), das des Steinbachs und Schießbachs mit der Verordnung vom 07. März 2014 (verkündet im Amtsblatt Nr. 12 für den Regierungsbezirk Köln vom 24. März 2014), das des Eulenbachs I mit der Verordnung vom 21. September 2017 (verkündet im Amtsblatt Nr. 41 für den Regierungsbezirk Köln vom 16. Oktober 2017), das des Erdsdorfer Bachs mit der Verordnung vom 29. November 2013 (verkündet im Amtsblatt Nr. 50 des Regierungsbezirks Köln vom 16. Dezember 2013) und das des Altendorfer Bachs mit Verordnung vom 29. November 2013 (verkündet im Amtsblatt Nr. 49 des Regierungsbezirks Köln vom 09. Dezember 2013) festgesetzt.

Die Bezirksregierung Köln hat gemäß § 76 WHG das gesetzliche Überschwemmungsgebiet des Swistbachs und seiner Nebengewässer für ein 100-jährliches Hochwasserereignis neu ermittelt. Es betrifft die Flächen beiderseits des Swistbachs vom Gewässerkilometer (km) 0+000 (Mündung in die Erft) bis zum km 28+620, des Steinbachs vom km 0+000 (Mündung in den Swistbach) bis zum km 12+750, des Sürstbachs vom km 0+000 (Mündung in den Steinbach) bis zum km 5+230, des Schießbachs vom km 0+000 (Mündung in den Swistbach) bis zum km 12+000, des Eulenbachs I vom km 0+000 (Mündung in den Swistbach) bis zum km 6+800, des Eulenbachs II vom km 0+000 (Mündung in den Eulenbach I) bis zum km 1+900, des Wallbachs vom km 0+000 (Mündung in den Swistbach) bis zum km 6+900, des Tüttelbachs vom km 0+000 (Mündung in den Wallbach) bis zum km 3+750, des Die Wässers vom km 0+000 (Mündung in den Wallbach) bis zum km 1+200, des Erdsdorfer Bachs vom km 0+000 (Mündung in den Swistbach) bis zum km 4+000 und des Altendorfer Bachs vom km 0+000 (Mündung in den Swistbach) bis zum km 4+100, die bei einem 100-jährlichen Hochwasser überschwemmt oder durchflossen oder die zur Hochwasserentlastung oder Rückhaltung beansprucht werden. Die Grundlagen zur Erarbeitung des Überflutungsgebietes beruhen auf den Arbeiten zur Umsetzung der EG-Hochwasserrisikomanagementrichtlinie an dem Swistbach und seiner Nebengewässer.

Die in Kraft getretene Verordnung wird in diesem Bereich entsprechend aufgehoben und zunächst vorläufig gesichert. Die künftige Festsetzung



Gib Euskirchen ein Gesicht

Die Kreisstadt Euskirchen stellt ein:
zum nächstmöglichen Zeitpunkt
eine Sachbearbeitung (m/w/d)
im Fachbereich 2 – Abgaben, Beteiligungen und Steuern

Nähere Informationen erhalten Sie auf der Homepage der Kreisstadt Euskirchen www.euskirchen.de unter **Service/Stellenangebote**.



Wir freuen uns über Ihre Bewerbung über unser Online-Bewerbungsportal bis zum jeweiligen Bewerbungsschluss.

Kreisstadt Euskirchen
-Der Bürgermeister-
Fachbereich 1 | Personal

Kölner Str. 75, 53879 Euskirchen
Tel.: 02251 140
www.euskirchen.de

des Überschwemmungsgebietes in dem betroffenen Bereich ist in den beigefügten Übersichtskarten Nr. 1/3 bis 3/3 (Maßstab 1:25.000, Az.: 54.B2 2025-0053960, Stand 24.06.2025) und in den einundzwanzig Karten Nr. 1/21 bis 21/21 (Maßstab 1:5.000, Az.: 54.B2 2025-0053960, Stand 24.06.2025) eingetragen, die Bestandteil der Verordnung sind. Gemäß § 83 Abs. 3 Landeswassergesetz NRW (LWG) legt die zuständige Behörde die Karte eines Überschwemmungsgebiets nach § 76 Absatz 1 des Wasserhaushaltsgesetzes, das bereits ermittelt, aber noch nicht festgesetzt ist, zur vorläufigen Sicherung für die Dauer von vier Wochen öffentlich aus.

Zur endgültigen Festsetzung des neuen Überschwemmungsgebietes ist für den Entwurf der ordnungsbehördlichen Verordnung samt den nachstehend genannten Karten gemäß § 83 Abs. 2 Sätze 3 und 4 LWG für die Dauer von zwei Monaten die öffentliche Auslegung vorgeschrieben, damit jedermann Einsicht nehmen kann. Diese hat bei mir sowie im Bereich der Städte Erftstadt, Euskirchen, Meckenheim und Rheinbach sowie der Gemeinden Swisttal und Weilerswist, auf deren Gebiet sich die Überschwemmungsgebietsverordnung auswirken wird, zu erfolgen. Gemäß § 27b VwVfG NRW ist, sofern durch Rechtsvorschrift die Auslegung von Dokumenten zur Einsicht angeordnet ist, diese dadurch zu bewirken, dass die Dokumente auf einer Internetseite der für die Auslegung zuständigen Behörde oder ihres Verwaltungsträgers und auf mindestens eine andere Weise zugänglich gemacht werden.

In dem Zeitraum von zwei Monaten, vom 19.09.2025 bis 18.11.2025 einschließlich, werden die genannten Unterlagen auf der Internetseite der Bezirksregierung Köln

<https://www.bezreg-koeln.nrw.de/bekanntmachungen>

sowie auf den Internetseiten der Städte Erftstadt, Euskirchen, Meckenheim und Rheinbach sowie der Gemeinden Swisttal und Weilerswist bekannt gegeben.

Zusätzlich erfolgt eine Offenlage der Unterlagen in der Zeit vom 19.09.2025 bis 18.11.2025 einschließlich an folgenden Orten:

Bezirksregierung Köln
Zeughausstraße 2 - 8
50667 Köln
Montag bis Freitag

08:30 - 15:00 Uhr
nach Terminvereinbarung unter 0221/147-3580
Stadt Erftstadt
Holzdamm 10
50374 Erftstadt
Montag bis Freitag
09:00 - 12:00 Uhr
Montag bis Donnerstag
14:00 - 16:00 Uhr

Nach vier Wochen, also am 17.10.2025 tritt die vorläufige Sicherung des Überschwemmungsgebietes gem. § 82 Abs. 3 LWG NRW automatisch in Kraft.

Zu der geplanten Festsetzung des Überschwemmungsgebietes des Swistbachs und seiner Nebengewässer besteht gemäß § 76 Abs. 4 WHG i. V. m. § 83 Abs. 2 S. 3 LWG für die Öffentlichkeit die Möglichkeit, Stellung zu nehmen. Die Stellungnahmen sind bis zwei Wochen nach Ablauf der Auslegungsfrist, also bis zum 02.12.2025 einschließlich, an die Bezirksregierung Köln, Zeughausstr. 2 - 8, 50667 Köln zu richten. Eingehende Stellungnahmen werden geprüft und - sofern ihr Inhalt berechtigt ist - im Rahmen des weiteren Verfahrens berücksichtigt werden.

Anschließend wird die ordnungsbehördliche Verordnung zur Festsetzung des Überschwemmungsgebietes bekannt gemacht werden. Sie wird dann gemäß § 33 Abs. 2 des Gesetzes über Aufbau und Befugnisse der Ordnungsbehörden (Ordnungsbehördengesetz - OBG) eine Woche nach dem Tag ihrer Bekanntmachung in Kraft treten.

Kosten, die bspw. durch die Einsichtnahme in die Unterlagen oder die Bestellung eines Vertreters/einer Vertreterin entstehen, werden nicht ersetzt. Die öffentliche Auslegung des Entwurfs der Verordnung und der Karten zur vorläufigen Sicherung und Festsetzung wird hiermit bekannt gegeben.

Bezirksregierung Köln
Obere Wasserbehörde
54.B2 2023-0011427
Köln, den 26.08.2025
Im Auftrag
gez. Fischer

Öffentliche Bekanntmachung

Öffentliche Bekanntmachung der Genehmigung der 42. Flächennutzungsplanänderung

Die vom Rat am 08.07.2025 festgestellte 42. Flächennutzungsplanänderung im Ortsteil Euskirchen (Berufsbildungszentrum Euskirchen) ist mit Verfügung der Bezirksregierung Köln vom 20.08.2025 genehmigt worden. Die Erteilung der Genehmigung wird hiermit gemäß § 6 Absatz 5 des Baugesetzbuches (BauGB) bekannt gemacht. Mit dieser Bekanntmachung wird die 42. Flächennutzungsplanänderung wirksam und kann mit ihrer Begründung und der zusammenfassenden Erklärung nach § 6 a Absatz 1 BauGB auf der Homepage der Stadt Euskirchen (<https://www.euskirchen.de/wirtschaft-bauen/planen-und-bauen/planungsrecht/>) oder während der Dienststunden in der Planungsabteilung der Stadtverwaltung Euskirchen, 53879 Euskirchen, Kölner Straße 75, Zimmer 273 eingesehen werden.

Ferner sind die Bekanntmachung und der Flächennutzungsplan mit Begründung auch über das Landesportal NRW unter dem Pfad <https://bauleitplanung.nrw.de> oder <https://bauportal.nrw> einsehbar. Jeder-

mann kann über den Inhalt Auskunft erhalten. Die Abgrenzung des Änderungsbereiches ist im beigefügten Übersichtsplan zu ersehen. Auf die Voraussetzungen für die Geltendmachung der Verletzung von Vorschriften sowie auf die Rechtsfolgen der nachstehenden Bestimmungen des Baugesetzbuches und der Gemeindeordnung für das Land Nordrhein-Westfalen wird hingewiesen:

Fortsetzung auf der nächsten Seite

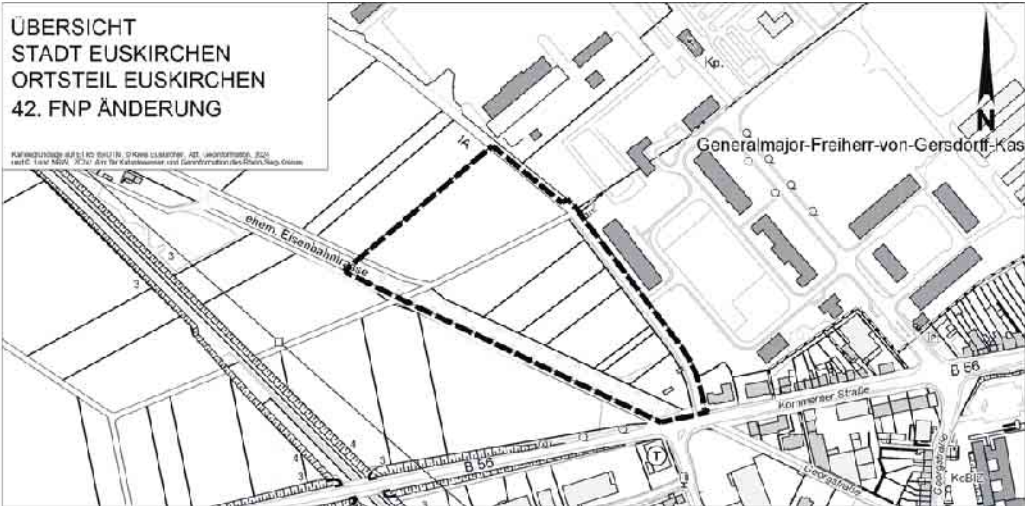

AMTLICHE BEKANNTMACHUNGEN

Rechtsgrundlagen:
Baugesetzbuch (BauGB) in der Fassung der Bekanntmachung vom 3. November 2017 (BGBl. I S. 3634), das zuletzt durch Artikel 5 des Gesetzes vom 12. August 2025 (BGBl. 2025 I Nr. 189) geändert worden ist.

§ 44 Abs. 3 S. 1 und 2 sowie Abs. 4 BauGB:

(3) Der Entschädigungsberechtigte kann Entschädigung verlangen, wenn die in den §§ 39 bis 42 bezeichneten Vermögensnachteile eingetreten sind. Er kann die Fälligkeit des Anspruchs dadurch herbeiführen, dass er die Leistung der Entschädigung schriftlich bei dem Entschädigungspflichtigen beantragt.
(4) Ein Entschädigungsanspruch erlischt, wenn nicht innerhalb von drei Jahren nach Ablauf des Kalenderjahres, in dem die in Absatz 3 Satz 1 bezeichneten Vermögensnachteile eingetreten sind, die Fälligkeit des Anspruchs herbeigeführt wird.

§ 215 Abs. 1 BauGB:

Unbeachtlich werden

1. eine nach § 214 Absatz 1 Satz 1 Nr. 1 bis 3 beachtliche Verletzung der dort bezeichneten Verfahrens- und Formvorschriften,
2. eine unter Berücksichtigung des § 214 Absatz 2 beachtliche Verletzung der Vorschriften über das Verhältnis des Bebauungsplanes und des Flächennutzungsplanes und
3. nach § 214 Absatz 3 Satz 2 beachtliche Mängel des Abwägungsvorgangs,

wenn sie nicht innerhalb eines Jahres seit Bekanntmachung des Flächennutzungsplanes oder der Satzung schriftlich gegenüber der Gemeinde unter

Darlegung des die Verletzung begründenden Sachverhalts geltend gemacht worden sind. Satz 1 gilt entsprechend, wenn Fehler nach § 214 Absatz 2 a beachtlich sind.

Gemeindeordnung für das Land Nordrhein-Westfalen (GO NRW) in der Fassung der Bekanntmachung vom 14. Juli 1994 (GV. NRW. S. 666), die zuletzt durch Artikel 1 des Gesetzes vom 10. Juli 2025 (GV. NRW. S. 618) geändert worden ist.

§ 7 Abs. 6 S. 1 GO NRW:

Die Verletzung von Verfahrens- oder Formvorschriften dieses Gesetzes kann gegen Satzungen, sonstige ortsrechtliche Bestimmungen und Flächennutzungspläne nach Ablauf von sechs Monaten seit ihrer Verkündung nicht mehr geltend gemacht werden, es sei denn,

- a) eine vorgeschriebene Genehmigung fehlt oder ein vorgeschriebenes Anzeigeverfahren wurde nicht durchgeführt,
- b) die Satzung, die sonstige ortsrechtliche Bestimmung oder der Flächennutzungsplan ist nicht ordnungsgemäß öffentlich bekanntgemacht worden,
- c) der Bürgermeister hat den Ratsbeschluss vorher beanstandet oder
- d) der Form- oder Verfahrensmangel ist gegenüber der Gemeinde vorher gerügt und dabei die verletzte Rechtsvorschrift und die Tatsache bezeichnet worden, die den Mangel ergibt.

Euskirchen, den 05.09.2025

gez. Sacha Reichelt

Bürgermeister

Öffentliche Bekanntmachung

Öffentliche Bekanntmachung der Genehmigung der 46. Flächennutzungsplanänderung

Die vom Rat am 08.07.2025 festgestellte 46. Flächennutzungsplanänderung im Ortsteil Euskirchen (Solarpark bei Euenheim) ist mit Verfügung der Bezirksregierung Köln vom 20.08.2025 genehmigt worden. Die Erteilung der Genehmigung wird hiermit gemäß § 6 Absatz 5 des Baugesetzbuches (BauGB) bekannt gemacht. Mit dieser Bekanntmachung wird die 46. Flächennutzungsplanänderung wirksam und kann mit ihrer Begründung und der zusammenfassenden Erklärung nach § 6 a Absatz 1 BauGB auf der Homepage der Stadt Euskirchen (<https://www.euskirchen.de/wirtschaftsbauen/planen-und-bauen/planungsrecht/>) oder während der Dienststunden in der Planungsabteilung der Stadtverwaltung Euskirchen, 53879 Euskirchen, Kölner Straße 75, Zimmer 270 eingesehen werden.

Ferner sind die Bekanntmachung und der Flächennutzungsplan mit Begründung auch über das Landesportal NRW unter dem Pfad <https://bauleitplanung.nrw.de> oder <https://bauportal.nrw> einsehbar. Jedermann kann über den Inhalt Auskunft erhalten. Die Abgrenzung des Änderungsbereiches ist im beigefügten Übersichtsplan zu ersehen.

Auf die Voraussetzungen für die Geltendmachung der Verletzung von Vorschriften sowie auf die Rechtsfolgen der nachstehenden Bestimmun-

gen des Baugesetzbuches und der Gemeindeordnung für das Land Nordrhein-Westfalen wird hingewiesen:

Rechtsgrundlagen:

Baugesetzbuch (BauGB) in der Fassung der Bekanntmachung vom 3. November 2017 (BGBl. I S. 3634), das zuletzt durch Artikel 5 des Gesetzes vom 12. August 2025 (BGBl. 2025 I Nr. 189) geändert worden ist.

§ 44 Abs. 3 S. 1 und 2 sowie Abs. 4 BauGB:

(3) Der Entschädigungsberechtigte kann Entschädigung verlangen, wenn die in den §§ 39 bis 42 bezeichneten Vermögensnachteile eingetreten sind. Er kann die Fälligkeit des Anspruchs dadurch herbeiführen, dass er die Leistung der Entschädigung schriftlich bei dem Entschädigungspflichtigen beantragt.

(4) Ein Entschädigungsanspruch erlischt, wenn nicht innerhalb von drei Jahren nach Ablauf des Kalenderjahres, in dem die in Absatz 3 Satz 1 bezeichneten Vermögensnachteile eingetreten sind, die Fälligkeit des Anspruchs herbeigeführt wird.

§ 215 Abs. 1 BauGB:

Unbeachtlich werden

1. eine nach § 214 Absatz 1 Satz 1 Nr. 1 bis 3 beachtliche Verletzung der dort bezeichneten Verfahrens- und Formvorschriften,
2. eine unter Berücksichtigung des § 214 Absatz 2 beachtliche Verletzung der Vorschriften über das Verhältnis des Bebauungsplanes und des Flächennutzungsplanes und
3. nach § 214 Absatz 3 Satz 2 beachtliche Mängel des Abwägungsvorgangs,

wenn sie nicht innerhalb eines Jahres seit Bekanntmachung des Flächennutzungsplanes oder der Satzung schriftlich gegenüber der Gemeinde unter Darlegung des die Verletzung begründenden Sachverhalts geltend gemacht worden sind. Satz 1 gilt entsprechend, wenn Fehler nach § 214 Absatz 2 a beachtlich

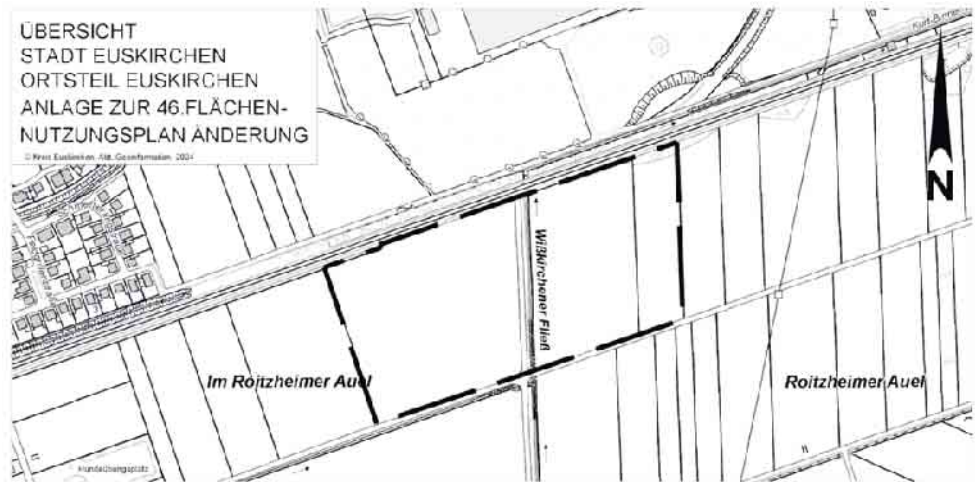

sind.
Gemeindeordnung für das Land Nordrhein-Westfalen (GO NRW) in der Fassung der Bekanntmachung vom 14. Juli 1994 (GV. NRW. S. 666), die zuletzt durch Artikel 1 des Gesetzes vom 10. Juli 2025 (GV. NRW. S. 618) geändert worden ist.
§ 7 Abs. 6 S. 1 GO NRW:
Die Verletzung von Verfahrens- oder Formvorschriften dieses Gesetzes kann gegen Satzungen, sonstige ortsrechtliche Bestimmungen und Flächennutzungspläne nach Ablauf von sechs Monaten seit ihrer Verkündung nicht mehr geltend gemacht werden, es sei denn,
a) eine vorgeschriebene Genehmigung fehlt oder ein vorgeschriebenes

Anzeigeverfahren wurde nicht durchgeführt,
b) die Satzung, die sonstige ortsrechtliche Bestimmung oder der Flächennutzungsplan ist nicht ordnungsgemäß öffentlich bekanntgemacht worden,
c) der Bürgermeister hat den Ratsbeschluss vorher beanstandet oder
d) der Form- oder Verfahrensmangel ist gegenüber der Gemeinde vorher gerügt und dabei die verletzte Rechtsvorschrift und die Tatsache bezeichnet worden, die den Mangel ergibt.
Euskirchen, den 05.09.2025
gez. Sacha Reichelt
Bürgermeister

Öffentliche Bekanntmachung

Öffentliche Bekanntmachung
Inkrafttreten des vorhabenbezogenen Bebauungsplanes Nr. 154/Ortsteil Euskirchen

Der vom Rat gemäß § 10 Absatz 1 BauGB am 08.07.2025 als Satzung beschlossene vorhabenbezogene Bebauungsplan Nr. 154 im Ortsteil Euskirchen (Solarpark bei Euenheim) wird gemäß § 10 Absatz 3 des Baugesetzbuches (BauGB) bekannt gemacht. Mit dieser Bekanntmachung tritt der vorhabenbezogene Bebauungsplan Nr. 154/Ortsteil Euskirchen in Kraft und kann mit seiner Begründung, dem Vorhaben- und Erschließungsplan gem. §12 BauGB und der zusammenfassenden Erklärung nach § 10a Absatz 2 BauGB im Internet auf der Homepage der Stadt Euskirchen (<https://www.euskirchen.de/wirtschaft-bauen/planen-und-bauen/planungsrecht/>) oder während der Dienststunden in der Planungsabteilung der Stadtverwaltung Euskirchen, 53879 Euskirchen, Kölner Straße 75, Zimmer 270 eingesehen werden. Ferner sind die Bekanntmachung und der Bebauungsplan mit Begründung auch über das Landesportal NRW unter dem Pfad <https://bauleitplanung.nrw.de> oder <https://bauportal.nrw> einsehbar. Jedermann kann über den Inhalt Auskunft erhalten. Die Abgrenzung des Bereiches ist im beigefügten Übersichtsplan zu ersehen.
Auf die Voraussetzungen für die Geltendmachung der Verletzung von Vorschriften sowie auf die Rechtsfolgen der nachstehenden Bestimmungen des Baugesetzbuches und der Gemeindeordnung für das Land Nordrhein-Westfalen wird hingewiesen:
Rechtsgrundlagen:
Baugesetzbuch (BauGB) in der Fassung der Bekanntmachung vom 3. November 2017 (BGBl. I S. 3634), das zuletzt durch Artikel 5 des Gesetzes vom 12. August 2025 (BGBl. 2025 I Nr. 189) geändert worden ist.

§ 44 Abs. 3 S. 1 und 2 sowie Abs. 4 BauGB:
(3) Der Entschädigungsberechtigte kann Entschädigung verlangen, wenn die in den §§ 39 bis 42 bezeichneten Vermögensnachteile eingetreten sind. Er kann die Fälligkeit des Anspruchs dadurch herbeiführen, dass er die Leistung der Entschädigung schriftlich bei dem Entschädigungspflichtigen beantragt.
(4) Ein Entschädigungsanspruch erlischt, wenn nicht innerhalb von drei Jahren nach Ablauf des Kalenderjahres, in dem die in Abs. 3 S. 1 bezeichneten Vermögensnachteile eingetreten sind, die Fälligkeit des Anspruchs herbeigeführt wird.
§ 215 Abs. 1 BauGB:
Unbeachtlich werden
1. eine nach § 214 Abs. 1 S. 1 Nr. 1 bis 3 beachtliche Verletzung der dort bezeichneten Verfahrens- und Formvorschriften,
2. eine unter Berücksichtigung des

§ 214 Abs. 2 beachtliche Verletzung der Vorschriften über das Verhältnis des Bebauungsplanes und des Flächennutzungsplanes und
3. nach § 214 Abs. 3 S. 2 beachtliche Mängel des Abwägungsvorgangs, wenn sie nicht innerhalb eines Jahres seit Bekanntmachung des Flächennutzungsplanes oder der Satzung schriftlich gegenüber der Gemeinde unter Darlegung des die Verletzung begründenden Sachverhalts geltend gemacht worden sind. Satz 1 gilt entsprechend, wenn Fehler nach § 214 Abs. 2a beachtlich sind.
Gemeindeordnung für das Land Nordrhein-Westfalen (GO NRW) in der Fassung der Bekanntmachung vom 14. Juli 1994 (GV. NRW. S. 666), die zuletzt durch Artikel 1 des Gesetzes vom 10. Juli 2025 (GV. NRW. S. 618) geändert worden ist.
§ 7 Abs. 6 S. 1 GO NRW:
Die Verletzung von Verfahrens- oder Formvorschriften dieses Gesetzes kann gegen Satzungen, sonstige ortsrechtliche Bestimmungen und Flächennutzungspläne nach Ablauf von sechs Monaten seit ihrer Verkündung nicht mehr geltend gemacht werden, es sei denn,
a) eine vorgeschriebene Genehmigung fehlt oder ein vorgeschriebenes Anzeigeverfahren wurde nicht durchgeführt,
b) die Satzung, die sonstige ortsrechtliche Bestimmung oder der Flächennutzungsplan ist nicht ordnungsgemäß öffentlich bekanntgemacht worden,
c) der Bürgermeister hat den Ratsbeschluss vorher beanstandet oder
d) der Form- oder Verfahrensmangel ist gegenüber der Gemeinde vorher gerügt und dabei die verletzte Rechtsvorschrift und die Tatsache bezeichnet worden, die den Mangel ergibt.
Euskirchen, den 05.09.2025
gez. Sacha Reichelt
Bürgermeister

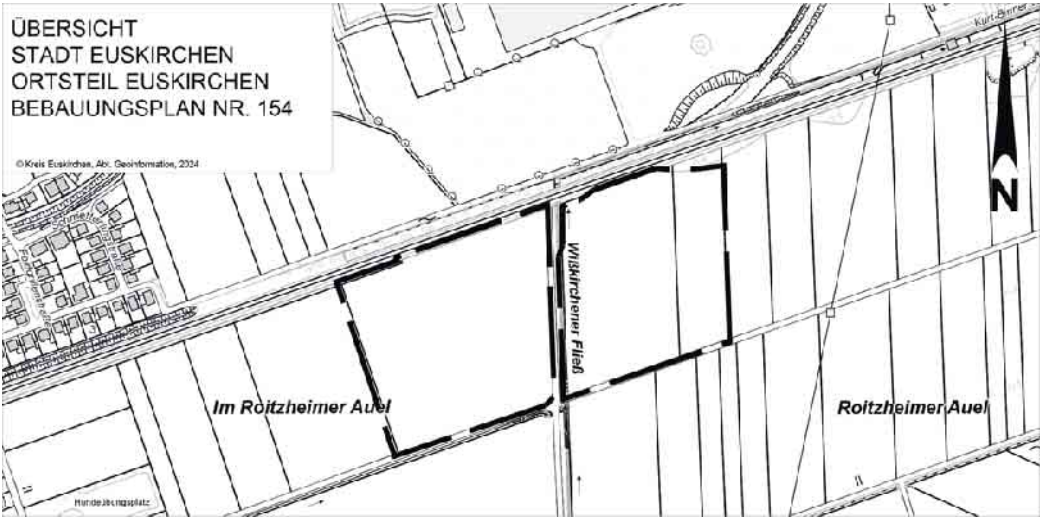

ENDE AMTLICHE BEKANNTMACHUNGEN

„Ehrenamt schafft Begegnung“
Bürgerschaftliches Engagement in der Seniorenarbeit

Die Seniorenvertretung der Stadt Euskirchen -Senioren in Euskirchen SIE- wurde für ihre Verdienste in der Seniorenarbeit durch NRW-Sozialminister Laumann

ausgezeichnet
Im Rahmen der Veranstaltungsreihe „Ehrenamt schafft Begegnung“ lud das Ministerium für Arbeit, Gesundheit und Soziales 150



Gruppierungen, Initiativen und Projekte zu einer Feierstunde nach Aachen ein. Sozialminister Karl-Josef Laumann machte in seinem Grußwort deutlich, dass die Aufgaben in der Betreuung der Seniorinnen und Senioren des Landes ohne die Vielzahl der ehrenamtlich Helfenden nicht zu stemmen seien. Ehrenamtliches Engagement in der Seniorenarbeit schaffe Begegnungen und fördere somit die soziale Teilhabe. 41 Projekte und Initiativen erhielten eine besondere Würdigung mit Urkunde und Foto und natürlich dem dankenden Händedruck des Herrn Ministers. Aus dem Kreis Euskirchen wurden vier Projekte besonders gewürdigt.

Der Seniorenvertretung der Stadt Euskirchen -SIE- dankte er für die umgesetzten Vorhaben der Projektgruppe Wohnen und Wohnumfeld und den weiteren Bemühungen in den Bereichen Digitalisierung, Freizeit, Mobilität und Sicherheit. Der Sprecher der PG Politik, Hans-Werner Pütz, nahm die Auszeichnung stellvertretend für alle in der Euskirchener Seniorenarbeit aktiven Mitbürgerinnen und Mitbürger entgegen. Diese Auszeichnung betrachtet er auch als Motivation, die nun schon seit 10 Jahren aktive Arbeit in der nächsten Legislatur des Rates fortzusetzen. Am 30.10.2025 wird im Ratssaal die Seniorenvertretung für die Jahre 2025 bis 2030 gewählt.

Defekte Horizontalsperre Querdurchfeuchtung Ausblühungen Schimmelbefall

SIE SIND EIGENTÜMER UND HABEN PROBLEME MIT FEUCHTIGKEIT ODER SCHIMMEL IM KELLER ODER WOHNBEREICH?

Nutzen Sie als Eigentümer unseren Service der kostenlosen Schadensuntersuchung und lassen Sie sich ein unverbindliches Angebot von uns erstellen.

FEUCHTE WÄNDE
NASSE KELLER

Vorher Nachher

WIR SANIEREN IHRE FEUCHTEN WÄNDE IM KELLER ODER WOHNBEREICH OHNE AUSSCHACHTUNG – MIT 25 JAHREN GARANTIE!

Durch Feuchtigkeit in den Wänden entstehen Schimmel, Ausblühungen und Abplatzungen durch Salze; die Bausubstanz wird angegriffen. Besteht das Problem schon länger und bleibt unbehandelt, wird die Wohnqualität eingeschränkt. Der Wert der Immobilie wird dadurch nachhaltig gemindert.

Ob Eigenheimbesitzer, Architekt oder Hausverwaltung, die Firma RH WANDTROCKNUNG ist als Fachbetrieb der BKM MANNESMANN AG Ihr schneller und zuverlässiger Ansprechpartner vor Ort. Als Experten für Gebäudetrockenlegung und Sanierung beseitigen wir Feuchtigkeit und kümmern uns um Bauwerkstrockenlegung!

GIB SCHIMMEL KEINE CHANCE!

Ausserdem beschichten wir Ihre Wände bei Bedarf nachhaltig mit BKM BIO SCHIMMELSCHUTZ, wo Schimmel, Pilz oder Bakterienbefall auftreten kann, bzw schon vorhanden ist, damit Sie sich nicht nur in Ihren 4 Wänden, sondern auch in Ihrer Haut wieder rundum wohl fühlen. Gerne erstellen wir Ihnen zeitnah und völlig kostenlos ein detailliertes Angebot!

RH WANDTROCKNUNG mit GARANTIE
Rainer Hengels
53639 Königswinter

UNSER KOSTENFREIES ANGEBOT
✓ Schadensuntersuchung
✓ Sanierungskonzept
✓ Unverbindliches Angebot

25 JAHRE
GARANTIERTE WIRKUNG
BESTE QUALITÄT - DAS IST WIRKUNG!

Web: www.bkm-bonn-königswinter.de
Mail: r.hengels@bkm-mannesmann.de
Direkt anrufen: 0 22 44 / 875 63 20 oder 0170 / 54 44 796

**SIEG REHA 2.0
IN ALFTER
BEI BONN**



NEUERÖFFNUNG

Ambulantes Gesundheitszentrum Rhein-Sieg-Kreis

Samstag, 27.09.2025 - 10 bis 16 Uhr
Konrad-Zuse-Str. 5 - 53347 Alfter



VORTRÄGE

- 10.30 Uhr** **Moderne Kunstgelenke – Fortschritte bei dem Gelenkersatz von Hüfte und Knie**
Priv.-Doz. Dr. med. Frank Fröschen
Facharzt für Orthopädie Unfallchirurgie
Oberarzt Uniklinik Bonn
- 12.00 Uhr** **Schlaganfall – optimale Behandlung in der Stroke Unit**
Prof. Dr. med. Christian Dohmen
Chefarzt Neurologie und neurologische Intensivmedizin
LVR-Klinik Bonn
- 13.30 Uhr** **Emotionales Essen – Wenn Chips deine Therapeuten sind**
Christian Stempel
B. Sc. Ökotrophologe und Koch
Ltd. Ernährungsberater Sieg Reha GmbH
- 15.00 Uhr** **Herzschwäche ist kein Endpunkt – sondern ein Neuanfang**
Priv.-Doz. Dr. med. Can Öztürk
Facharzt für Innere Medizin und Kardiologie
Oberarzt des Herzzentrums der Uniklinik Bonn

ATTRAKTIONEN

GANGANALYSE UND GANGTHERAPIE

mit Gewichtsentlastungssystem und integrierter Druckmessplatte.

DIGITALE FITNESSGERÄTE (MILON)

Kostenloses Training/Screening- & Beweglichkeitstests

XXL BUNGEE TRAMPOLINE

ERÖFFNUNGSANGEBOTE:

z. B. vergünstigte Mitgliedschaften für Gesundheitsprogramm

WEITERE KOSTENLOSE PROGRAMMPUNKTE:

Blutdruckmessung
Handkraftmessung
Hydrojetmassage
Vorstellung Sieg Reha GmbH

... UND VIELES MEHR

**Leckere Speisen
und Getränke
aus dem
Bistro Balance**

www.siegreha.de
info@siegreha.de
Tel.: 0 22 42 | 96 98 80



siegreha



Sieg Reha GmbH

Aus der Arbeit der Parteien CDU Euskirchen

Mehr Verkehrssicherheit für Flamersheim

Auf Initiative des CDU-Stadtverordneten Michael Kau wurde an der Kreuzung Pützgasse / Ecke Marktplatz in Flamersheim ein Verkehrsspiegel angebracht. Ziel ist es, die Sichtverhältnisse für alle Verkehrsteilnehmer zu verbessern und die Verkehrssicherheit im Ortskern spürbar zu erhöhen. Michael Kau hatte sich in den vergangenen Monaten wiederholt für konkrete Maßnahmen zur Verbesserung der Sicherheit

im Straßenverkehr im Ortsteil Flamersheim eingesetzt. Die gefährliche Einmündungssituation an der Pützgasse war dabei mehrfach Thema in Bürgergesprächen sowie innerhalb der CDU-Fraktion. „Gerade in engen Ortslagen wie dieser ist Übersicht entscheidend. Der neue Spiegel hilft dabei, Gefahren zu erkennen, bevor sie entstehen“, so Michael Kau. Die Verwaltung der Stadt Euskirchen reagierte zügig auf den CDU-Antrag und ließ den Spiegel in kurzer Zeit fachgerecht montieren.

Damit wurde ein wichtiges Zeichen gesetzt: Bürgeranliegen werden ernst genommen und können - mit dem nötigen politischen Willen - auch schnell umgesetzt werden. Kau bedankte sich bei der Verwaltung für die schnelle und unbürokratische Umsetzung. Die CDU-Fraktion im Stadtrat hofft, dass weitere kleinere Maßnahmen dieser Art dazu beitragen,



Der neue Verkehrsspiegel. Foto: privat

Flamersheim sicherer und lebenswerter zu gestalten

Klaus M. Voussemer

Ende: Aus der Arbeit der Parteien CDU Euskirchen

Aus der Arbeit der Parteien SPD Euskirchen

SICHERHEIT AUF SCHULWEGEN ERHÖHEN

Untersuchung auf SPD-Antrag zu Schulstrassen: Nur an zwei von elf Grundschulstandorten möglich ist. Weitere Maßnahmen für sicherere Schulwege. Geh-Gemeinschaften: Kinder auf festen Routen sicher zur Schule bringen und Elterntaxis erübrigen.



Die letzte Etappe zu Fuß: Ausweitung von Hol- und Bringzonen, die sich nicht direkt vor der Schule befinden.

In der Sitzung des Schulausschusses am 03.09.2025 wurden Ergebnisse zur Verkehrs-Situation an Grundschulen vorgelegt. Die Stadt hatte in einem ersten Schritt einen Fragebogen für die Schulleitungen erstellt, um eine erste Einschätzung zur Verkehrsbelastung bzw. dem möglichen Individualverkehr im Umfeld der Schule zu erhalten. Flankierend haben Beobachtungstermine an den Schulen, gemeinsam mit dem Fachbereich Recht und Ordnung und der Polizei stattgefunden. Bei den Ortsbegehungen war die Polizei anwesend. Gleichzeitig wurden

Stellungnahmen des Fachbereichs Tiefbau und Verkehr eingeholt. Zudem sind Mitteilungen von Bürgerinnen und Bürgern, gemeldete Beobachtungen sowie Ergebnisse aus dem Protokoll der „Dritten Sitzung der Stadtschulpflegschaft vom 17.06.2024“ eingeflossen. Insbesondere die Ergebnisse, wie die Kinder an den Schulen ihren Weg zurücklegen, wurde mit großer Aufmerksamkeit zur Kenntnis genommen: Auch, wenn die Mehrheit der Kinder den Schulweg eigenständig bewältigt, werden in der Kernstadt über 35% und in den Ortsteilen über 20%

der Kinder mit dem Auto zur Schule gebracht. Ein Ziel sollte es sein, die Verkehrsbelastung im schulischen Umfeld zu verringern, um damit kritische Situationen für Schülerinnen und Schüler zu vermeiden.

Die vorgeschlagenen Maßnahmen bestehen aus Erneuerung oder Auffrischung von Piktogrammen, Installation von Geschwindigkeitsmessanlagen, der Einsatz von Elternlotsen, der Einrichtung von Hol- und Bringzonen, verkehrsberuhigende oder -lenkende Maßnahmen sowie Fahrbahnerhöhungen oder Verkehrshinder-

SIE MÖCHTEN EINE IMMOBILIE VERKAUFEN?

Keine Zeit und Lust für Hausaufgaben?
Wir machen das für Sie und nicht erst seit gestern.

Büro Euskirchen

☎ 02251 / 705 81 66

Büro Bad Münstereifel

☎ 02257 / 13 33

info@johag.de | www.johag.de



SPD-Antrag zur Erhöhung der Sicherheit auf dem Schulweg, z. B. durch Geh-Gemeinschaften.

nisse. Für jede Schule wurde ein individuelles Maßnahmenpaket erstellt. „Die SPD hat der Verwaltung für die umfassenden Untersuchungen gedankt und die vorgeschlagenen Maßnahmen begrüßt. Besonders die Möglichkeit der Walking-Busse hat uns angesprochen“, sagte Marianne Haller, SPD-Sprecherin im Schulaus-

schuss. Walking-Busse sind Geh-Gemeinschaften mit festgelegten Routen und vereinbarten Haltestellen, bei denen der Schulweg gemeinsam zu Fuß zurückgelegt wird. Dieses Konzept fördert die Bewegung, erleichtert den Eltern das Bringen der Kinder, vermindert den Autoverkehr und stärkt die

soziale Kompetenz der Kinder. Die vorgeschlagenen Maßnahmen sollen jetzt umgesetzt werden. „Sofern sich die Situation vor den Schulen nicht verbessert, behalten wir uns vor, den Antrag für die Einrichtung von Schulstraßen aufleben zu lassen,“ ergänzt Haller. www.spd-euskirchen.de
Michael Höllmann

Ende: Aus der Arbeit der Parteien SPD Euskirchen

Aus der Arbeit der Parteien FDP Euskirchen

Schwerpunkte der Fraktionsarbeit

Kernpositionen klar abgesteckt - keine überflüssigen Gremien

Die Positionen der FDP sind klar abgesteckt.

Gute Kindergärten und Schulen in Euskirchen

Die FDP Euskirchen setzt sich ein für in der Nähe erreichbare Kitas und Schulen hoher Qualität. Die Flutschäden müssen jetzt schnell beseitigt werden, damit unsere Kinder wieder das volle Betreuungs-, Unterrichts- und Sportprogramm bekommen. Die Digitalisierung muss in unseren Schulen endlich Realität werden.

Unbürokratische Wirtschaftsförderung

Euskirchen muss für Unternehmen, Handwerk und Landwirtschaft attraktive Standortbedingungen bieten. Das sichert Arbeitsplätze und kommunale Steuereinnahmen. Die FDP Euskirchen

fordert eine unbürokratische Standortentwicklung sowie ein unternehmensorientiertes Stadtmarketing.

Unterstützung von Sport, Kultur und Vereinsleben

Die FDP Euskirchen unterstützt das reichhaltige Sport-, Kultur- und Vereinsleben in unserer Stadt. Die vorhandenen gemeindlichen Anlagen sollten für alle Bürgerinnen und Bürger zugänglich und nutzbar gemacht werden. Die Verwaltung muss die Vereine und die Bürgerbegegnungstätigen in den einzelnen Stadtteilen bestmöglich fördern, auch mit „Ehrenamts-Lotsen“.

Gute Gesundheits- und Pflegeeinrichtungen in Euskirchen

Die FDP Euskirchen setzt sich für eine Verbesserung der Kranken-

hausversorgung in Euskirchen ein, vor allem in wichtigen Bereichen wie der Schlaganfall-Erstversorgung und der Notfallambulanzen. Wir werden auch alles dafür tun, dass unsere älteren Mitbürgerinnen und Mitbürger ein selbstbestimmtes und würdiges Leben in Euskirchen führen können.

Solide Finanzen

Die FDP Euskirchen steht für solide kommunale Finanzen. Die Verwaltung sollte nicht mehr ausgeben als sie einnimmt. Wir brauchen auch in Zukunft kommunalpolitische Handlungsfähigkeit. Sie setzt eine klare Prioritätensetzung und wirtschaftliche Vernunft in der Haushaltspolitik voraus.

Effiziente und bürgerorientierte Verwaltung

Einst ist auch jetzt schon klar: Wir

brauchen keinen separaten Ausschuss um Personal- und Gleichstellungsfragen zu beraten, wie dies in der letzten Wahlperiode seitens CDU und Grünen initiiert wurde.

Diese Angelegenheiten können im Hauptausschuss beraten werden; also an höherer Stelle, haben dort den entsprechenden Stellenwert und die zusätzlichen Kosten eines Ausschusses kann man für die Sauberkeit der Stadt verwenden. Der Ausschuss ist überflüssig wie ein Kropf.

Von Verwaltung und Politik sollte man ein effizientes Handeln erwarten, welches in erster Linie bürgerorientiert ist und sich nicht primär mit sich selbst beschäftigt.

Manfred van Bahlen

Ende: Aus der Arbeit der Parteien FDP Euskirchen

Herzlich Willkommen
in der Welt

www.kadeco.de www.unland.de von

- Lammellenvorhänge
- Jalousien
- Rollos
- Faltstores
- Flächenvorhänge
- Insektenschutz
- Gardinendekorationen
- Gardinen- und Lammellenreinigung
- Polsterarbeiten

Kölnstr. 34 • 53909 Zülpich
Tel.: 02252-6540 • Fax: 81578

Heimtex-Studio Cremer



konrad

*solide
Fliegengitter*

Sebastianusstr. 4-6 · Euskirchen
Tel. 0 22 51 / 94 11-0
www.konrad-net.de

Hochsensible Kinder

Hochsensibilität ist nichts Negatives, sondern ein vermutlich angeborenes Persönlichkeitsmerkmal. Doch was bedeutet dies konkret? Wie können Eltern damit gut umgehen und den Kindern gerecht

werden?

Diese und weitere Fragen werden am Elternabend am 1. Oktober, von 17:30 bis 19:45 Uhr, im Haus der Familie in Euskirchen besprochen. Teilnehmende sind herzlich

eingeladen, Ihre eigenen Fragen und Erfahrungen mitzubringen. Teilnahmegebühr: 10 Euro. Weitere Information und Anmeldung unter info@fbs-euskirchen.de oder 02251 9571120.



CREMER
Autoverwertung

Ihr zertifizierter
Partner in der Region

- Ankauf von Schrott und Metall
- Ankauf von Alt- und Unfallfahrzeugen
- Fahrzeugabholung und -abmeldung möglich
- Verkauf von gebrauchten PKW-Ersatzteilen

Tel. 0 22 51 - 35 33
Jünkerather Straße 1 • 53919 Weilerswist
www.cremer-autoverwertung.de

Kunst im Rathaus

Ausstellung von Peter Bastgen

Peter Bastgen zeigt ab dem 19. September in der Ausstellungsreihe „Kunst im Rathaus“ mit seinen Landschaftsmalereien eine Hommage an die Schönheit der Natur. Seine eindrucksvollen Kompositionen schaffen eine Atmosphäre der Faszination und Vielfalt unserer Heimat, denn zu seinen bevorzugten Motiven gehören das Moseltal, die Eifel und seine Wahlheimat Euskirchen.

Die Ausstellung ist bis zum 21. November im Rathaus (Kölner Straße 75) zu sehen. Die feierliche Eröffnung findet am Freitag,

19. September, um 19 Uhr, statt. Hierzu sind alle Interessierten herzlich eingeladen.

Interessierten Bürgerinnen und Bürgern bietet Herr Bastgen ebenfalls eine persönliche Führung durch die Ausstellung an und steht dabei Rede und Antwort zu seinen Werken am Donnerstag, 25. September, um 14 Uhr, oder am Donnerstag, 23. Oktober, um 14 Uhr.

Die Teilnehmerzahl ist begrenzt. Um Voranmeldung wird gebeten unter 02251/14-437 oder unter stadtarchiv@euskirchen.de.



FEUERWEHRMANN SAM
LIVE!

ABENTEUER AUF DER DINO INSEL

STADTTHEATER EUSKIRCHEN
SONNTAG 28. SEPTEMBER
13:00 & 16:00 UHR
- INKLUSIVE MEET & GREET -

THEATER AUF TOUR
BY VAN HOOGE

THEATER-AUF-TOUR.DE/FEUERWEHRMANNSAM

kultur euskirchen
stadt mit gesicht

Wunderbare Ausblicke und mittelalterliche Wandmalereien

Herbstwanderung der Jakobusfreunde rund um Alfter

Die Jakobusfreunde Euskirchen laden zu ihrer diesjährigen Herbstwanderung ein. Sie findet statt am Samstag, 4. Oktober. Treffpunkt und Start ist um 10:30 Uhr am Dorfgemeinschaftshaus in Gieltsdorf Auf der Heide 10, einem Ortsteil der Gemeinde Alfter. Die Strecke der Rundwanderung beträgt ca. 11 Kilometer. Nach der Begrüßung durch Wanderführer Reinhard Kremer folgt eine geführte Besichtigung der historischen Margaretenkapelle. Sie liegt am Jakobsweg von Bonn nach Trier und ist bekannt für ihre Wandmalereien aus dem Mittelalter. Weitere Sehenswürdigkeiten am Weg sind Schloss Alfter, ein unter

Denkmalschutz stehenden jüdischen Friedhof und der Aussichtspunkt „Böhling“ mit weitem Blick ins Rheintal. Die Teilnahme an der Wanderung ist kostenlos. Aus organisatorischen Gründen ist eine Anmeldung spätestens bis zum 30. September bei der Geschäftsstelle der Jakobusfreunde telefonisch (J. Sauer 02251/4208) oder per E-mail (hans-juergen.j.sauer@t-online.de) erforderlich. Das gilt auch für eine Teilnahme am vorgesehenen „Abschlussplausch“. Weitere Informationen (auch zum Haftungsausschluss) finden Interessierte unter www.jakobusfreunde-euskirchen.de.

BESTATTUNGEN

WIR HELFEN IHNEN ABSCHIED ZU NEHMEN!



TRAUER

DIE LETZE RUHE FINDEN

Bestattungsvorsorge entlastet Familien

Frühzeitige Planung gibt Sicherheit



Im Jahr 2024 wurden in Deutschland mehr als eine Million Sterbefälle registriert. Diese Zahl macht deutlich, wie wichtig es ist, rechtzeitig über die eigene Bestattung nachzudenken. Wer Vorsorge trifft, entlastet Angehörige nicht nur finanziell, sondern nimmt ihnen auch schwierige Entscheidungen in einer emotional belastenden Situation ab.

Wünsche festhalten und Kosten klären

Eine Bestattung kann leicht über 5.000 Euro kosten. Für viele Familien bedeutet das eine erhebliche Belastung. Mit einer Bestattungsverfügung oder einem Vorsorgevertrag lassen sich sowohl die persönlichen Vorstellungen als auch die finanziellen Fragen im Vorfeld regeln.

Finanzielle Absicherung schaffen

Zur Vorsorge gehören unter anderem Treuhandeinlagen oder eine Sterbegeldversicherung. Diese sichern die Finanzierung der Bestattung ab und schützen das Geld vor dem Zugriff Dritter. Das ist besonders wichtig, da Pflege- und Gesundheitskosten Rücklagen oft stark belasten können.

Unterstützung durch Bestatter

Qualifizierte Bestatter vor Ort sind wichtige Ansprechpartner. Sie beraten zu verschiedenen Bestattungsformen, erstellen individuelle Vorsorgepläne und begleiten die Hinterbliebenen im Trauerfall. Ihre Erfahrung hilft, die Wünsche des Verstorbenen umzusetzen und Angehörige zu entlasten.

Mehr als Finanzen: Emotionale Vorsorge

Neben den organisatorischen Fragen ist auch die seelische Begleitung ein zentraler Punkt. Viele Bestattungsunternehmen bieten inzwischen Unterstützung durch Trauerbegleiter oder psychologische Beratung an. Dies kann für Angehörige eine wertvolle Hilfe sein.

Rechtzeitig handeln

Wer sich frühzeitig informiert und vorsorgt, schafft Klarheit für die eigene Familie. So wird sichergestellt, dass die Bestattung nach den eigenen Vorstellungen abläuft und Angehörige in einer ohnehin schweren Zeit nicht zusätzlich belastet werden.



**Ohles
Wüller**
Bestattungen

Meisterbetrieb
Bahnstr. 41-43, Mechernich
02443-2107
Kammerbruchstr. 4, Simmerath
02473 - 1318
Nidegger Str 5, Schmidt
02474 - 1033

Informieren Sie sich...
ihrbestatter.de

Bestattungen Heissler

Ihre vertrauensvolle Begleitung im Trauerfall

*Die Zeit heilt nicht alle Wunden,
sie lehrt uns nur, mit dem
Unbegreiflichen zu leben.*

**53945 Blankenheim
Räuberspesch 1**

Tel.: 02449 / 277
Mobil: 0173 95 31 24 1

Die Bestatter
E.ERNST GMBH

A. Grahl
& Söhne

*Im Trauerfall
an Ihrer Seite*

- ✓ Bestattungen auf allen Friedhöfen im In- und Ausland
- ✓ Bestattungsvorsorge
- ✓ Sterbegeldversicherungen
- ✓ Verabschiedungsräume
- ✓ Beratung durch fachgeprüfte Bestatter

Mechernich / Kommern
Wingert 27-29
02443 / 9999-0

Zülpich
Nidegger
Straße 5
02252 / 950183

Kall
Dieter Schüttler
Auf dem Fels 17
02441 / 911084

Informationen erhalten Sie auch unter:
www.bestattungen-ernst-gmbh.de
info@bestattungen-ernst-gmbh.de

„Ich will dem Opa ein Bild malen.“



Kinder haben oft gute Ideen.

Abschied ganz persönlich.



Dieter Joisten
Bestattungen

Tel. 02444 - 21 53

Schleidener Str. 40 • 53937 Schleiden-Gemünd
www.bestattungen-joisten.de

Inh. Dennis Paes Meisterbetrieb

BESTATTUNGEN BECKER



*Kein Abschied auf der Welt fällt
schwerer als der von einem
geliebten Menschen.
Wir begleiten Sie.*

Bahnhofstraße 22 • Kaller Straße 39 • 53925 Kall / Sistir
www.bestattungen-becker.de
Tel. 0 24 41 - 91 10 10



Wo Omi einkaufen ging - eine Ausstellung für jede Generation



In Losheim/Eifel, direkt an der Grenze, gibt es einiges zu entdecken. Das Areal umfasst verschiedene Ausstellungen und Geschäfte, sodass für jeden Geschmack etwas dabei ist. Ein Highlight ist die ArsFIGURA, eine einzigartige Ausstellung zu Puppen, Spielzeugen und Automaten. Mit welchen Spielsachen spielten unsere Großeltern? Wie war der Geschmack unserer Vorfahren? Was

kauften sie ein und wo? Diese Fragen beantwortet die Ausstellung mit beeindruckenden Ausstellungsstücken und regt zum Nachdenken, Reflektieren und Genießen an. Wie war es damals? Wie ist es heute, und was könnte noch kommen? Ein Automatenbauer aus Brüssel hauchte den Puppen Leben ein. Überall gibt es Bewegung: Vögel zwitschern von den Dächern, eine Katze

Bewegende Welten direkt an der belgischen Grenze



Ardenner Cultur Boulevard
Prümer Str. 55
D-53940 Losheim/Eifel
www.grenzgenuss.net



Das KAFFEEPARADIES direkt an der deutsch/belgischen Grenze!

LOSHEIM/EIFEL Gültig vom 20.9.-30.9.2025,
Tel. 06557/9019412 solange Vorrat,
außer bei Druckfehlern!



11³⁹ €

1 Kilo Bohnen



Tchibo
Herzhaft Mild
500 g vac.

6¹⁹ €



500 g vac.

6⁷⁹ €



1 Kilo Bohnen

9⁴⁹ €

RIESENAUSWAHL an Kaffee, Schokolade und belgischem Bier!

Supermarkt: Täglich von 8.00-18.30 Uhr, auch an SONN- & FEIERTAGEN geöffnet! Die Ausstellungen haben montags RUHETAG!



schleicht auf der Lauer, in einer Kneipe betrinkt sich der Wirt pausenlos, und zwei Würfelspieler setzen sich ein heißes Rennen. Die **Kaiserzeit-Gasse**, lebensgroß aufgebaut im Stil um 1900, lädt zum Schlendern ein. Hier findet man einen alten Spielwarenladen und einen Kolonialwarenladen. Kindheits-erinnerungen werden wach: „Josef, schau mal, die alte Waage, die uralten Kaffeedosen - alles wie damals bei Tante Erna!“, staunt eine Besucherin. „Wie haben die das nur alles gesammelt?“, fragen sich viele. Tausende Einzelteile, von Rasierklingen bis hin zu alten Persil- und Henko-Verpackungen, sind authentisch vorhanden. Auch kleine und große Wehwehchen konnten hier, im Tante-Emma-Laden, gelindert werden - sei es mit Nervenpillen, Wundpflastern oder Magen- und Hustensaft. Was

heute in Labors und Apotheken verschwunden ist, gab es damals im Tante-Emma-Laden. Die „Tante Emma“ war nicht nur die Expertin für Brot und Waschmittel, sondern auch Apothekenhelferin und erste Anlaufstelle für alle Notfälle. In den 1920er Jahren war der Tante-Emma-Laden der Mittelpunkt des Dorfgeschehens: Man traf sich, unterhielt sich, wurde gut beraten - und ab und zu auch getröstet. „Opas Stumpen oder Vaters Eckstein-Zigaretten, Omas Garn und Mutters Mehl - eine besondere Atmosphäre lag immer in der Luft“, erinnert sich eine Besucherin. „Ach, hätte man noch mal so einen Laden im Dorf“, schwärmt sie. Gerade wenn das Wetter nicht mitspielt, sind die Ausstellungen ein beliebtes Ausflugsziel. Direkt daneben befindet sich die **ArsKRIPPANA**, die zu jeder Jahreszeit faszinierend ist.

Hier wird nicht nur Kunst und Kultur gezeigt, sondern auch Krippen aus über 50 Ländern. Derzeit kann eine besondere 3D-Installation des flämischen Meisters Pieter Bruegel bestaunt werden. Nicht nur die Größe der ArsKRIPPANA wird sie beeindruckend, sondern auch die Vielfalt der dort zu sehenden Kunstwerke. An der Grenze gibt es auch den **Ars-MINERALIS**-Laden, der eher eine Ausstellung als ein Geschäft ist. Hier kann man riesige Kristalle aus Brasilien und Madagaskar bewundern. Kunstwerke aus seltenen Steinen sowie Silberschmuck in allen Preisklassen sind ebenfalls Teil des Angebots. Und wer belgische Spezialitäten genießen möchte, kann dies im **Café Old Smuggler** tun, wo es unter anderem den berühmten belgischen Reisfladen und handgefertigte Pralinen gibt. Der belgische Supermarkt



DELHAIZE glänzt mit einem riesigen und preiswerten Kaffeeangebot. Zu guter Letzt gibt es das **Möbel-Outlet Ludwig**, das preiswerte Möbel für jedermann bietet. Adresse fürs Navi: GrenzGenuss - Prümer Str. 55 - 53940 Losheim/Eifel direkt an der deutsch-belgischen Grenze. www.grenzgenuss.net

LOKALES

4. Euenheimer Dorftrödel

Am Sonntag, 28. September, findet in der Zeit von 11 bis 16 Uhr der 4. Euenheimer Dorftrödelmarkt statt. Für das leibliche Wohl ist gesorgt - verteilt im Dorf, vor allem aber auch im Hofcafé in der Brictiusstraße 10.

Dort gibt es Kaffee und Kuchen, Wurst im Brötchen, Kaltgetränke und einen Toilettenwagen. Die Einnahmen des Hofcafés kommen überwiegend einem guten Zweck zugute. Euenheim freut sich auf euch!



Neu- und Gebrauchtwagen
Volkswagen Jahreswagen von Mitarbeitern der VW AG

 Ihr **Ansprechpartner**
für **VW E-Autos**



Service



Economy Service



Der neue
Volkswagen
E-Auto
10.5

**Autohaus
Vossel KG**
Heerstr. 54
53894 Mechernich
Tel.: 02443 31060

**Volkswagen Economy Service
Vossel & Kühn**
Hermann-Kattwinkel-Platz 7
53937 Schleiden-Gemünd
Tel.: 02444 2212

Aktion Mensch und Lionsclub Euskirchen-Nordeifel fördern neues Auto für das Schutzhaus Euskirchen



(v.l.) Christian Ehl, Hubert Linden, Bettina Glück, Paula Nolden, Alesha Gasior, Lisa Esser, Marika Gerdes

Die Mitarbeiterinnen des Schutzhauses Euskirchen freuen sich über ihren neuen Sieben-Sitzer. Hier ist ausreichend Platz, um gemeinsam mit den Kindern und Frauen, die im Schutzhaus betreut werden, Fahrten zu Behörden, Ämtern, Gerichten, zu Ausflügen oder zu Fortbildungen der Mitarbeiterinnen zu unternehmen. Das Schutzhaus in Euskirchen wird vom Verein „Frauen helfen

Frauen e.V.“ betrieben. Hier werden acht Frauen mit bis zu zwölf Kindern, die von häuslicher Gewalt betroffen sind, betreut und auf dem Weg in ihre Selbständigkeit begleitet. Außerdem betreibt der Verein die Frauenberatungsstelle und die Beratungsstelle für Schwangerschaftskonflikte und Familienplanung. „Es ist geplant, dass das Auto von allen Einrichtungen ge-

nutzt werden kann“, plant die hauptamtliche Vorständin Bettina Glück. Die Arbeit im Schutzhaus erläutert Alesha Gasior, die als Sozialarbeiterin tätig ist: „Die Frauen und ihre Kinder erhalten bei uns Schutz und werden bei Behörden, Gerichtsterminen begleitet. Sie erhalten psychosoziale und traumapädagogische Beratung und erhalten Unterstützung bei der Wohnungssuche, die idealerweise das Ende ihrer Zeit im Schutzhaus und den Anfang ihrer eigenständigen, gewaltfreien und sicheren Selbständigkeit bedeutet. Aber gerade die Wohnungssuche erweist sich als sehr schwierig. „Wir erfahren zwar viel Unterstützung durch die Stadt, Wohnungsbaugesellschaften und andere Stellen, aber die Frauen haben schlechte Voraussetzungen. Sie sind von Sozialleistungen abhängig, haben manchmal Sprachschwierigkeiten und kommen aus dem Schutzhaus.“ Sollte nicht rechtzeitig eine Wohnung gefunden werden, so droht schlimmstenfalls die Obdachlosigkeit, und die gesamte präventive Arbeit, die im Schutzhaus geleistet wurde, würde zunichte gemacht. Umso wichtiger ist die ehrenamtliche Unterstützung des Lionsclubs Euskirchen-Nordeifel. Georg Schmiedel, Christian Ehl als aktueller Präsident und Hu-

bert Linden als Kontaktperson zum Schutzhaus sind zur Übergabe des Autos erschienen. Herr Schmiedel erläutert die Zusammenarbeit mit dem Schutzhaus: „Wir unterstützen das Schutzhaus schon länger, wir helfen im Garten, haben Wege ums Haus erweitert oder Wohnungen gestrichen. Wir möchten dem Verein und den Frauen Respekt erweisen und den Mitarbeiterinnen im Namen der Gesellschaft für die hervorragende Arbeit, ihre Empathie und den Enthusiasmus danken. Es ist ein Glück, dass es Einrichtungen wie das Schutzhaus gibt. Sie halten die Gesellschaft zusammen.“ Das neue Auto wurde zu zwei Dritteln von der Aktion Mensch und zu einem Drittel vom Lionsclub Euskirchen-Nordeifel finanziert. Die Farbe rot ist übrigens ein internationales Symbol zur Bewusstmachung des Themas „häusliche Gewalt“. So wurden bereits vor dem Kreishaus in Euskirchen und vor den Amtsgerichten in Euskirchen und Schleiden rote Bänke aufgestellt. Wer die Arbeit des Vereins Frauen helfen Frauen e.V. unterstützen will, kann dies entweder über eine Mitgliedschaft www.frauen-helfen-frauen.eu oder über eine Spende an folgende IBAN tun: DE43 3825 0110 0001 0283 15 bei der KSK Euskirchen.

Fußbodenleger sucht Arbeit:

Ich verlege Laminat, Parkett, Vinyl-Designböden, Bodenversiegelung. Anstrich-/Tapezierarbeit, Putz- & Trockenbau, Terrassenverlegung. Kostenfreie Angebote & Beratung vor Ort! ☎ 01522 3967346



ANZEIGEN · PROSPEKTEVERTEILUNG
DRUCKE · WEB-AUFTRITTE · FILM

Rufen Sie mich an und vereinbaren Sie einen Termin mit mir.



Wir rücken Ihre Produkte und Dienstleistungen, die gesamte Leistungsfähigkeit Ihres Unternehmens, individuell nach Ihren Wünschen, ins richtige Licht.

- ZEITUNG Lokaler geht's nicht.
- DRUCK Satz. Druck. Image.
- WEB 24/7 online.
- FILM Perfekter Drehmoment.



MEDIENBERATER
Heinz-Joachim Neumann
FON 02449 7929
MOBIL 0176 90757819
E-MAIL hj.neumann@rautenberg.media



Die Brotdose clever packen: So wird der Pausensnack zum Hit

Die Verbraucherzentrale NRW gibt zum Start ins neue Schuljahr Tipps für eine ausgewogene Ernährung



Paprika, Banane, Vollkornbrot, Sprudelwasser - alles uncool. Viele Kinder entscheiden sich lieber für Döner, Donuts und zuckersüße Softdrinks. Doch es gibt Tricks, wie Eltern den Nachwuchs für gesundes Essen begeistern können - auch in der Schule. Die Art der Ernährung wirkt sich nicht nur auf die körperliche Fitness aus, sondern auch auf die Konzentration und die geistige Leistungsfähigkeit. Das ist gerade bei langen Schultagen wichtig. Die Vernetzungsstelle Kita- und Schulverpflegung der Verbraucherzentrale NRW gibt Tipps, mit welchen Zutaten eine ausgewogene Ernährung möglich ist, und wie man Kinder und Jugendliche für Vollkorn, Gemüse, Obst und Wasser begeistert.

Gemeinsam auswählen

Wer mitbestimmen darf, lehnt nicht so viel ab. Deshalb ist es sinnvoll, zusammen mit den Kindern zu besprechen, was in die Brotbox kommt. Mit einem Brot oder Brötchen, idealerweise aus Vollkorn, belegt zum Beispiel mit Frischkäse und Salat sowie Gemüse- oder Obststückchen hat man eine abwechslungsreiche Kombination. Gut sind zum Beispiel Gurke, Tomate, Möhre oder Obst je nach Saison wie Erdbeeren, Pflaumen und Äpfel, am besten in mundgerechten Stücken. Je eher es für Kinder normal ist, regelmäßig gemeinsam gesund zu essen, desto besser. Da Kinder und Jugendliche in Deutschland häufig mehr Süßwaren und Snacks als Gemüse und

Obst essen, sollten Süßigkeiten nicht oder nur ab und zu mitgegeben werden.

Dosen mit unterteilten Fächern nutzen

Ideal für Aufbewahrung und Transport sind Frühstücksdosen mit einer Einteilung, damit Brot, Obst und Gemüse nicht durcheinanderpurzeln und dadurch unappetitlich werden. Vor allem mit empfindlichen Früchten sollte man vorsichtig sein. Getränke können in eigenen Flaschen oder verschließbaren Bechern mitgenommen werden, am besten aus Edelstahl. Die Verpflegungsbox kann bei Bedarf abends vorbereitet und im Kühlschrank frisch gehalten werden. Auch den Tisch für das Frühstück können Eltern mit den Kindern schon abends für den nächsten Morgen decken.

Snacks über den Tag verteilen

Sprungbrett in den Tag ist das Frühstück zu Hause, auch wenn es nur eine Kleinigkeit ist. Spätere Snacks in den Schulpausen sorgen für den nötigen Energie-Nachschub, damit die Kinder über den ganzen Tag leistungsfähig und körperlich fit sind. War das Frühstück zu Hause bereits üppig, gibt es, je nach Länge des Schultags, in der Pause am besten nur einen kleineren Snack, etwa aus Möhren, Paprika, Gurken oder ein abwechslungsreich belegtes (Vollkorn)Brot. Auch Müsli mit frischem Obst ist eine Option.

Getränk Nummer 1: Wasser

Eltern sollten ihren Kindern ausreichend Wasser mit in die Schule

geben, denn regelmäßiges Trinken fördert Konzentration und Energie. Abwechslung bringt zum Beispiel ungesüßter Tee oder mit Minze aufgepepptes Trinkwasser aus der Leitung, ein idealer Durstlöcher, der von zuhause mitgebracht und in der Schule aufgefüllt werden kann. Wasser pur ist gut, es erfrischt ganz ohne Zucker oder künstliche Zusätze. Wasserspender in der Schule können eine gesunde, kalorienarme Trinkkultur unterstützen und das allgemeine Wohlbefinden der Schüler:innen verbessern.

Angebote in Mensa oder Schulkiosk prüfen

Die Mensa oder der Schulkiosk sollten auf jeden Fall auch ungesüßte Getränke im Angebot ha-

ben. Wer Veränderungen des dortigen Angebotes anstoßen möchte, kann eine Besprechung oder einen Arbeitskreis dazu anregen. Es lohnt sich auch, wenn Eltern zusammen mit ihren Kindern auf das Speisenangebot in der Schule schauen und sich bei Bedarf gemeinsam für Veränderungen stark machen. So kann etwa darauf hingearbeitet werden, dass ein Angebot nach den Empfehlungen der Deutschen Gesellschaft für Ernährung (DGE) bei der Mittagsverpflegung Einzug hält: Ein Mittagessen mit täglich frischem Gemüse oder Salat, Kartoffeln, Reis oder Nudeln - und höchstens einmal pro Woche eine Portion Fleisch. Verbraucherzentrale NRW e. V.

GELENKE GUT ALLES GUT!

ARTHROSE EFFEKTIV LINDERN MIT EMS TRAINING

Training ohne
Zusatzgewichte

KÖRPER
FORMEN®
www.korperformen.com



JETZT BONUSMONAT SICHERN!*

☎ 02251 784 68 60 | ✉ euskirchen@kformen.com
Rüdesheimer Ring 176A | 53879 Euskirchen

*nur bei Abschluss einer Mitgliedschaft. Nicht gegen Bargeld eintauschbar. Gültig bis 11.10.2025

FOLGE UNS AUF
Facebook & Instagram





konrad
herrliche Markisen
Sebastianusstr. 4-6 · Euskirchen
Tel. 0 22 51 / 94 11-0
www.konrad-net.de

Tag des Bades am 20. September

Der Tag des Bades soll inspirieren und unverbindlich informieren. Ins Leben gerufen wurde der Aktionstag vor 20 Jahren von der Vereinigung Deutsche Sanitärwirtschaft e.V. (VDS) - einem Dachverband aus Industrie, Handel und Handwerk. Das 20-jährige Jubiläum wird bundesweit zusammen mit zahlreichen Badstudios des Fachhandwerks und Ausstellungen des Fachgroßhandels ge-

feiert. Interessierte können den Tag des Bades am Samstag, 20. September zum Anlass nehmen, um sich die vielfältigen Optionen einer modernen und individuellen Badgestaltung für ihre ganz persönliche Version von „Mein gutes Bad“ zeigen zu lassen. Schließlich sind viele Bäder in Deutschland älter als 15 Jahre und damit reif für ein Update. Wenn sie sogar 20 bis 30 Jahre alt sind, bedeutet eine Sanierung nicht bloß ein Upgrade, sondern die Investition in eine richtige Wohlfühlloase. Denn viele Sanitärprodukte sind in den letzten Jahren deutlich hygienischer, komfortabler, reinigungsfreundlicher, sparsamer und montagefreundlicher geworden.

Welcher Bad-Typ sind Sie eigentlich?

Sie träumen von einem schönen, neuen Badezimmer, mit allem, was dazugehört: Waschtisch, Dusche, vielleicht eine Badewanne, und, klar, auch eine Toilette. Und sonst? Wie soll das Bad jenseits der Basics und Normen aussehen, damit es wirklich zu Ihnen zu passt? Geht es nur um das Design? Oder um eine bodenebene Dusche? Um Komfort, Gesundheitspflege, Entspannung?

Wofür brauchen Sie das Bad, und wofür könnten Sie es brauchen, wenn Größe, Konzept und Ausstattung stimmen? Oder vielmehr: Welcher Bad-Typ sind Sie eigentlich? Am diesjährigen Tag des Bades, dem 20. September, bietet sich die perfekte

Gelegenheit, dieser Frage nachzugehen. Unter dem diesjährigen Motto „Mein gutes Bad“ wollen die Bad-Profis für alle Bad-Typen passende, moderne Badezimmer vorstellen. Der perfekte Anlass, das Badezimmer neu zu denken - als Lebensraum, der mehr zu bieten hat, als vielen bewusst ist. Die Badprofis in den Fachausstellungen des Großhandels und beim SHK-Fachhandwerk analysieren nicht nur die räumlichen Gegebenheiten und zeigen Lösungen zum Bad-Update auf, sondern entwerfen auch ein individuelles Badezimmer für jeden Bad-Typ. Mehr Informationen finden Sie unter www.gutesbad.de. (akz-o)



Welcher Bad-Typ sind Sie eigentlich? Diese Frage steht im Mittelpunkt beim Tag des Bades 2025 am 20. September. Foto: Björn Steinmetzler/Klgeneriert/Vereinigung Deutsche Sanitärwirtschaft e.V.(VDS)/akz-o



zaunbau Koll
Inh. Lange-Rupp
HOLZ- & METALLZÄUNE
GABIONEN
TORANLAGEN
AUSSENANLAGEN- GESTALTUNG
Hellenthal-Wiesen
Tel. 02482 21 75
kontakt@zaunbau-koll.de
www.zaunbau-koll.de

Schuh- und Schlüsseldienst
Petra Uebach *Mittwoch geschlossen!*
Bahnstraße 12
53894 Mechernich
Tel.: 0 24 43 18 49 • Fax: 0 24 43 18 49

Polsterarbeiten
Josef Baum
Über 30 Jahre Berufserfahrung
Aufpolsterung · Neubezug
Reparatur von Polstermöbeln
aller Art in Stoff und Leder
Kölnerstrasse 137 · Mechernich Kommern · Tel. 0178-316 0063
Termine nach Vereinbarung

Josef Klinkhammer
KÜCHEN UND DESIGN GMBH
Rathergasse 6 | 53894 Mechernich
Tel.: 02443-3158157
Fax: 02443-3158193
info@kuechen-klinkhammer.de
www.kuechen-klinkhammer.de
Unsere Öffnungszeiten:
Di.-Fr.: 10.00 - 13.00 Uhr und 14.00 - 18.00 Uhr
Sa.: 09.30 - 13.00 Uhr
Mo.: geschlossen

Fertiggarage, Carport, Gerätehaus, Heimsauna
Garagentore mit Einbau Katalog gratis ☎ 02403 87480

Am Johannesbusch 3, 53945 Blankenheim + Talstr. 60-68, 52249 Eschweiler
Besuchen Sie unsere großen Ausstellungen! (Sauna nur in Eschweiler)

graafen

Beratung - Lieferung - Service + Montage vom Fachbetrieb - Besuchen Sie die Ausstellungen!

Parkettböden: Wie Holz den Charakter des Raums bestimmt

Hell oder dunkel, weitläufig oder kompakt - die Wahl des Fußbodens setzt die Stimmung im Raum. Parkett überzeugt nicht nur durch seine natürliche Ausstrahlung, sondern auch durch ein breites Farbspektrum, das sich an nahezu jede Inneneinrichtung anpassen lässt. Welche Holzart und welcher Stil sich für welches Innen-Design eignen, erklärt der Verband der Deutschen Parkettindustrie (vdp).

Welches Parkett für welchen Raum?

Helle Holzarten lassen kleine Räume großzügiger und offener wirken. Auch Zimmer mit wenig Tageslicht profitieren von einem hellen Bodenbelag, der den Raum freundlicher erscheinen lässt. In großen Räumen entfalten dunkle Hölzer wie Nussbaum oder geräucherte Eiche ihre besondere Wirkung. Sie verleihen dem Raum eine elegante Tiefe, besonders dann, wenn viel Tageslicht einfällt. Bestimmte Verlegemuster verstärken diesen Effekt. Werden die Dielen parallel zur Wand verlegt, weiten sie den Raum optisch - ideal also für kleine Räume. Ausgefallenerere Verlegearten wie das Fischgrätmuster hingegen, verleihen auch weitläufigen Räumen Charakter und Struktur.

Eine Bühne für die Möbel

Bei der Auswahl des Parketts sollte auch das Interieur bedacht werden. „Der Boden ist die Bühne für das Einrichtungskonzept - Parkett bringt die Möbel erst richtig zur Geltung“, erklärt Michael Schmid, Parkettexperte und vdp-Vorsitzen-

der. Mit Möbeln im skandinavischen Design helle, Hölzer wie Ahorn oder Birke mit einer ruhigen Sortierung ohne Äste. Rustikale Möbel im Landhaus-Stil hingegen profitieren von Buchenholz oder Roteiche, die warme, leicht rötliche Akzente setzen. Kontrastreich und vielfältig ist die Eiche. Ebenfalls mit dem Landhausstil harmonisieren goldbraune Hölzer - zum Industrial Design hingegen passen dunklere Sorten mit lebhafteren Maserungen. Hier steht das Material der Einrichtung im Vordergrund: Der unbehandelte Look der Eiche mit Ast-Einschlüssen unterstreicht diesen minimalistisch-authentischen Wohnstil.

Edle, in dunklem Holz oder Leder gehaltene Möbel werden durch markantere Hölzer perfekt in Szene gesetzt. Hier eignet sich Kirschholz, das mitunter fast feuerrot wirkt, oder Nussholz mit seinem tiefen, schokoladigen Braun.

Geräuchertes Parkett - ausdrucksstark und traditionell

Verschiedene Behandlungen erweitern das Farbspektrum. Neben farbigen Ölen, die oft auf pflanzlicher Basis hergestellt werden, ist derzeit „geräuchertes“ Parkett gefragt. Das Räuchern verleiht Holz auf natürliche Weise einen dunkleren Farbton, ganz ohne künstliche Farbstoffe. Die Räucherung basiert auf einem traditionellen Verfahren. In einer abgeschlossenen „Räucherkammer“ wird Salmiakgeist verflüchtigt. Der Ammoniakdampf reagiert mit den Gerbstoffen im Holz, wodurch es sich dauerhaft verdun-

kelt. Der Prozess ist schonend - bis das Holz durchgängig geräuchert ist, vergehen mehrere Wochen. Eichenholz eignet sich besonders gut für diese Behandlung, da es besonders viel Gerbsäure beinhaltet.

Parkett reift in der Sonne

Egal, für welche Holzart man sich entscheidet, eins haben alle Stile gemeinsam: Die Farbenpracht vergeht nicht, sondern überdauert. Während andere Materialien über kurz oder lang von der Sonne ausgebleichen werden und ihre Farbkraft verlieren, reagiert Parkett auf natürliche Weise:

Während Exotenhölzer nachdunkeln, erhalten europäische Hölzer eine charakteristische Patina. Wird die Oberfläche nach Jahren stumpf, braucht Parkett trotzdem nicht ausgetauscht werden, sondern wird lediglich abgeschliffen oder nachgeölt.

„Die Langlebigkeit des Parketts ist

nicht nur ein Qualitätsmerkmal, sondern auch ein Beitrag zum Klimaschutz“, so Schmid. „Denn einmal verlegt, speichert Parkett den im Holz gebundenen Kohlenstoff über Jahrzehnte und gar Jahrhunderte.“ Verband der Deutschen Parkettindustrie e.V.

Erstklassige FENSTER
in Holz und Kunststoff

ZU SUPER GÜNSTIGEN PREISEN

sowie Haustüren & Wintergärten

www.HM-Eifelfenster.de
Tel. 0 65 97 - 900 841

FISCHER GmbH
TREPPENLIFTE
UND SENIORENPRODUKTE

Treppenlifte & Aufzüge

ab **3.400 €**

- Kompetente Beratung
- Fachgerechte Montage
- Deutschlandweiter Service

- ▶ Treppenlifte neu & gebraucht
- ▶ Plattformlifte
- ▶ Senkrechtaufzüge (vereinfacht)

Tel. 02443 - 90 27 830
www.fischer-treppenlifte.de

Carport Garage Garagentor Gerätehaus Heimsauna

☎ 02403

87480

Katalog gratis!

graafen
ganz persönlich seit 1905



Am Johannesbusch 3, 53945 Blankenheim + Talstr. 60-68, 52249 Eschweiler
Besuchen Sie unsere große Ausstellung! (Sauna nur in Eschweiler)



Ab jetzt mit Helm - und zwar immer

Sicherheit als oberstes Gebot für die neue Fahrradsaison



Sicher mit dem Fahrrad unterwegs: Dafür sind unter anderem die richtige Ausrüstung und eine gute Sichtbarkeit wichtig. Foto: DJD/ www.mipsprotection.com/Smith

In der warmen Jahreszeit verdoppelt sich hierzulande in etwa die Zahl der Radfahrenden. Während 48 Prozent ganzjährig mit dem Bike unterwegs sind, steigen 52 Prozent erst bei milderem Temperaturen wieder aufs Rad - so das Ergebnis des aktuellen Sinus Fahr-

rad-Monitors. Bedenkenswert ist: 40 Prozent aller Umfrage-Teilnehmer fühlen sich auf ihrem Gefährt nicht sicher. Ursachen sind rücksichtslose Autofahrer, zu viel Verkehr und zu hohe Geschwindigkeiten motorisierter Verkehrsteilnehmer.

Über die Hälfte fährt ohne Kopfschutz

Umso wichtiger ist es, alte Gewohnheiten aufzubrechen und in der Fahrradsaison 2024 auf volle Sicherheit zu setzen. Dazu gehört ein optimal passender Helm, denn immer noch steigen 53 Prozent der Radl-Fans ohne Kopfschutz auf den Sattel. Allerdings ist Helm nicht gleich Helm. Die meisten Helme werden nur für den Fall eines linearen Aufpralls auf ihre Sicherheit getestet. Der Aufprall des Kopfes erfolgt bei einem Sturz aber meist nicht linear, sondern in einem Winkel. Dabei können gefährliche Rotationsbewegungen hervorgerufen und auf den Kopf des Fahrers übertragen werden.

Gravierende Verletzungen durch Rotation

„Unser Gehirn ist sehr komplex aufgebaut, unter anderem aus Millionen feiner Fortsätze der Nervenzellen. Durch Rotationsbewegungen können diese Nervenverbindungen und unter Umständen auch Blutgefäße regelrecht zerreißen“, erklärt Dr. Julia Schmidt, Fachärztin für Orthopädie und Unfallchirurgie am UKE

Athleticum in Hamburg. „Das kann man im MRT sehen, und das sind häufig wirklich schwere Verletzungen.“ Es ist daher ratsam, einen zertifizierten Helm zu tragen, bei dessen Konzeption der Einfluss von Rotationsbewegungen berücksichtigt wurde. Wer sich einen Helm anschaffen möchten, der dazu entwickelt wurde, Rotationsbewegungen umzuleiten, lässt sich in einem Fachgeschäft etwa über Helme mit dem Mips-Sicherheitssystem beraten. Dabei handelt es sich um eine reibungsarme Schicht, die in Helme eingebaut wird, mit dem Ziel, die Auswirkungen von Rotationsbewegungen auf den Kopf zu verringern. Das System ist unter anderem auch in Ski-, Reit- und Motorradhelme integriert. Unter www.mipsprotection.com gibt es weitere Infos.

Sicherheitstipps im Straßenverkehr

Generell sollte man Unfällen und Stürzen bestmöglich vorbeugen. Dazu gehört, sich an die Straßenverkehrsordnung zu halten und sich als Fahrradfahrer eher defensiv zu verhalten, denn das Auto ist der „stärkere“ Verkehrsteilnehmer. Zudem gefragt sind eine besondere Aufmerksamkeit beim Rechtsabbiegen sowie gute Sichtbarkeit durch Licht und Reflektoren, besonders bei Regen und Dunkelheit.

(DJD)

UNSERE AUSWAHL IST RIESIG!

FAHRRÄDER - ZUBEHÖR - ERSATZTEILE - SERVICE

Wir überzeugen mit starken Marken und kompetenter Beratung!

Fahrräder

Ersatzteile

Zubehör

Service

Fahrradleasing mit allen Leasinggesellschaften!

Kraft Rad GmbH

Roitzheimer Str. 113
53879 Euskirchen
Tel.: 02251/2758

Ernst-Heinrich-Geist-Str.7
50226 Frechen
Tel.: 02234/911930

Öffnungszeiten: Mo. bis Fr. 10-19 Uhr | Sa. 10-17 Uhr
www.zweirad-kraft.de



Zertifizierte, optimal passende Helme können schwerere Kopfverletzungen oft verhindern. Foto: DJD/www.mipsprotection.com/uvex

Ein Dienstrad hat viele Vorteile

Mit dem Wunschbike Steuern sparen, fit bleiben und die Umwelt schonen



Dienstrad statt Dienstwagen: Viele Arbeitgeber bieten mittlerweile Leasingmodelle an. Foto: DJD/www.bike24.de

Locker am Stau vorbeiradeln, die Abkürzung durch den Park nehmen und jeden Tag etwas für die Umwelt und die eigene Fitness tun: Viele Menschen steigen für den Weg zur Arbeit mittlerweile aufs Fahrrad. Besonders in Städten, wo die Wege kurz und die Straßen voll sind, kann es eine tolle Alternative zu Auto oder Öffis sein. Auch die Arbeitgeber fördern das häufig, indem sie Fahrrad-Leasingverträge anbieten. Dabei darf man das gewählte Fahrrad oder E-Bike auch in der Freizeit nutzen und damit einkaufen, an den See fahren oder die Kinder aus der Kita abholen.

Mit Gehaltsumwandlung weniger zahlen

Das Leasen eines Fahrrads über den Arbeitgeber in Deutschland kann aufgrund der steuerlichen Vorteile oft günstiger sein als ein direkter Kauf. Beim Leasing über den Arbeitgeber wird die Leasingrate direkt vom Bruttolohn abgezogen (sogenannte Gehaltsumwandlung), was zu einer Reduktion der zu zahlenden Steuern und Sozialabgaben führt.

Der genaue finanzielle Vorteil hängt von verschiedenen Faktoren ab, beispielsweise dem individuellen Steuersatz des Arbeitnehmers, dem Wert des Fahrrads und den Konditionen des Leasingvertrags. „Die genaue Ersparnis variiert, kann aber bis zu 40 Prozent gegenüber einem Kauf betragen“, erklärt Andrés Martin-Birner, Geschäftsführer von Bike24. Oft sind im Leasingvertrag zusätzliche Services wie eine Vollkasko-Versicherung und Inspektionen inbegriffen.

Einfach zum Dienstrad kommen

Wer sich für ein Dienstrad interes-

siert, findet zum Beispiel unter www.bike24.de Modelle für jeden Bedarf - vom Urban Bike über das MTB bis zum Lastenrad. Hier kann man zwischen acht renommierten Leasing-Anbietern wie JobRad, BikeLeasing, BusinessBike oder anderen wählen. „Die Voraussetzung ist, dass man einen Arbeitge-



Erst zur Arbeit, dann zur Kita: Diensträder dürfen auch privat genutzt werden. Foto: DJD/www.bike24.de

ber mit Sitz in Deutschland hat, der Fahrrad-Leasing anbietet“, so Martin-Birner. Das gewünschte Bike wird dann als Leasingfahrzeug bestellt, der Kundenservice leitet

durch die weiteren Schritte. Am Ende der Leasingzeit kann das Rad entweder zurückgegeben oder günstig erworben werden. (DJD)

Auf der Heide 25
53947 Zingsheim
Tel. 02486 1000
www.projekt.bike

VERKAUF, SERVICE, ZUBEHÖR, BIKE-LEASING, NOX CYCLES TESTCENTER

Ehrenamtlich Bücherschrank aufgestellt

Kostenloser Aktionstag für finanziell schwach aufgestellte Personen

Wer über die Kapellenstraße durch das Viehplätzchen-Viertel geht, dem fällt sofort der Bücherschrank auf: Zwischen dem Kultur- und Begegnungsort „Simons Glück“ und der Gaststätte „Zum Viehplätzchen - bei Alex“ gibt es nun „Kühllektüre“. Mehrere Menschen von Simons Glück, Zum Viehplätzchen - bei Alex und Queer Euskirchen e.V. haben ehrenamtlich einen alten Kühlschrank zu einem offenen Bücherschrank umfunktioniert. Durch eine finanzielle Spende konnte das Schild „Kühllektüre -



IHRE KANZLEI FÜR KOMPETENTE JURISTISCHE BERATUNG IN BLANKENHEIM UND KÖLN

Familienrecht, Arbeitsrecht, Sozialrecht, Erbrecht,
Rentenversicherungsrecht, Betreuungsrecht, Straf- und
Ordnungswidrigkeitenrecht, Schadensersatz- und
Schmerzensgeldrecht, Opferhilfe, Schwerbehindertenrecht,
Verkehrsrecht, Mietrecht ...



ANWALTS KANZLEI BENENS

Ahrstraße 2, 53945 Blankenheim, T 02449 278
Subbelrather Str. 204, 50823 Köln, T 022180000745

www.benens.de info@benens.de

immer frischer Lesestoff - offener Bücherschrank“ und eine Solaranlage zur Beleuchtung des Bücherschrank angebracht werden. „Wir hätten es selber nicht gedacht, dass dieser Bücherschrank so gut in unserem Viertel angenommen wird. Innerhalb kürzester Zeit wurde der Schrank mit Bücher gefüllt und immer wieder sehen wir Menschen, die Bücher hier tauschen. Es ist uns wichtig, den Zusammenhalt unserer Gesellschaft zu fördern und positive Zeichen für ein respektvolles Miteinander zu setzen.“ Hierzu zählt auch, dass Simons Glück nun jeden Montag, durch

den ehrenamtlich Einsatz von vielen Menschen, ab 16:30 Uhr öffnet um sich zum Beispiel die aktuelle Ausstellung anzuschauen. Unsere nächste größere Aktion findet am 5. Oktober statt: von 10 bis 15 Uhr erhalten finanziell schwach aufgestellte Personen in „Simons Glück“ und in der „Gaststätte Zum Viehplätzchen - bei Alex“ kostenlos einen Haarschnitt, eine Maniküre, Verpflegung und Hygieneartikel. Gut erhaltene Kleidung kann täglich (außer Sonntags) ab 17 Uhr in der Gaststätte zum Viehplätzchen - bei Alex abgegeben werden.

Suche nach Ackerflächen im südlichen Rheinland

(Vettweiß, Nörvenich, Euskirchen, Düren, Nideggen, Heimbach)

Sofern gewünscht, können wir auch gerne über komplette Hofübernahmen zur kurz- oder langfristigen Verpachtung sprechen und zahlen dafür Höchstpreise. Wir garantieren eine faire Zusammenarbeit und nachhaltige Bewirtschaftung.

Kontakt: info@rheinlandkraeuter.de
Tel. 0177-4667064
www.rheinlandkraeuter.de





Dachdeckerhandwerk

Klimaanpassung aus Profihand



Die perfekte Kombi: Photovoltaik und Gründach. Foto: Bundesverband GebäudeGrün e.V./akz-o

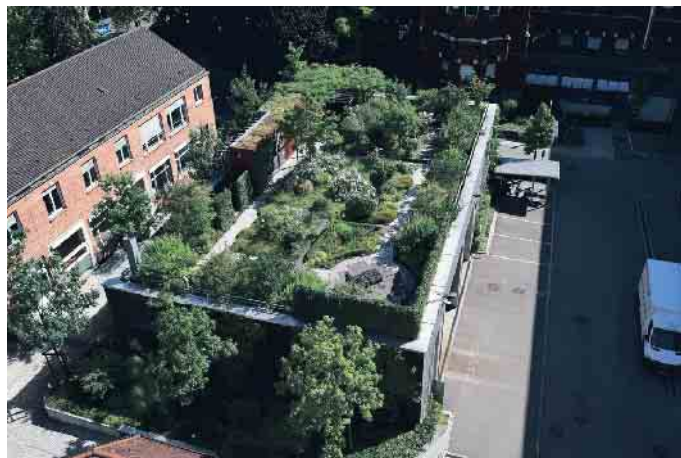

Auch Gärten sind auf Dächern möglich, es wird dann von einer intensiven Dachbegrünung gesprochen. Foto: Bundesverband GebäudeGrün e.V./akz-o

Das Dachdeckerhandwerk ist bestens aufgestellt, wenn es um den Umgang mit den Folgen des Klimawandels geht.

Das zeigt jetzt auch der Abschlussbericht des Bundesinstituts für Berufsbildung (BIBB), der die Rolle der beruflichen Bildung bei der Klimaanpassung untersucht.

Unter den zahlreichen Ausbildungsberufen wird das Dachdeckerhandwerk besonders hervorgehoben - als einer von drei Berufen, die schon heute entscheidend zur Klimaanpassung beitragen.

„Ob Dachbegrünung, Photovoltaik oder Regenwassermanagement - das alles ist längst Teil unserer Ausbildung und unseres Alltags“, sagt Rolf Fuhrmann, stellvertretender Hauptgeschäftsführer des Zentralverbands des Deutschen Dachdeckerhandwerks (ZVDH).

„Unsere Betriebe leisten täglich Klimaschutz und Klimaanpassung - ganz konkret auf Deutschlands Dächern.“

Gewerkeübergreifende Kompetenz gewinnt in der Ausbildung an Bedeutung

Laut des Berichts bringt das Dachdeckerhandwerk das nötige Fachwissen mit und arbeitet gewerkeübergreifend, etwa mit Elektrikern, Landschaftsbauern oder dem SHK-Handwerk.

Genau solche Kompetenzen werden aktuell in der Aus- und

Weiterbildung weiter gestärkt - mit neuen Inhalten, einer freiwilligen Lehrwoche Energietechnik und zusätzlichen Qualifikationen wie dem PV-Manager.

Das Fazit:

Wer heute Dachdecker*in wird, entscheidet sich für einen Beruf mit Zukunft - und mit Verantwortung für eine klimafeste Gesellschaft.

Wer mehr über eine Ausbildung im Dachdeckerhandwerk erfahren möchte, wird zum Beispiel hier fündig:

www.dachdeckerdeinberuf.de (akz-o)



Mach Dein Ding mit uns!
Deine Karriere:



WIR SUCHEN DICH

für unterschiedliche Ausgaben im Bereich
EIFEL als

Medienberater*in (m/w/d)

in **Vollzeit (37,5 Std.)**, in **Teilzeit (20-30 Std.)**

DU

- hast im Verkauf (z.B. Einzelhandel) gearbeitet
- bist im Ort gut vernetzt
- arbeitest kundenorientiert und strukturiert
- verfügst über gute Deutschkenntnisse
- hast einen Führerschein Kl. B

WIR

- sind das zweitgrößte Medienhaus für Wochenzeitungen in Deutschland
- sind seit über 60 Jahren am Markt
- sind ein Medienhaus für ZEITUNGEN | DRUCK | WEB | FILM
- bieten Dir eine ausführliche Einarbeitung
- bieten einen sicheren Arbeitsplatz mit familienfreundlichen Bedingungen
- bieten eine attraktive Vergütung im interessanten Medienbereich
- bieten flexible Arbeitszeiteinteilung für eine ausgewogene Work-Life-Balance
- stellen Dir einen persönlichen Home-Office-Arbeitsplatz zur Verfügung

WAS gibt's zu tun?

- Beratung und Pflege von B2B Kunden im direkten Umfeld und Neukonzepte
- Kommunikation mit Kolleginnen und Kollegen in unserem Medienhaus
- Gerne auch Cross-Selling für DRUCK | WEB | FILM

Wir freuen uns darauf DICH kennen zu lernen!

Bewerbungen bitte per E-Mail an: Denis Janzen | karriere@rautenberg.media
Stichwort: Medienberater*in/Eifel

Die nächste Ausgabe erscheint am:
Mittwoch, 01. Oktober 2025
Annahmeschluss ist am:
22.09.2025 um 10 Uhr

RAUTENBERG MEDIA Zeitungspapier –
PEFC & FSC:
Made of paper awarded the EU Ecolabel
LIC no. NOR/011/002, supplied by Norske Skog

IMPRESSUM

RUNDBLICK EUSKIRCHEN

HERAUSGEBER, DRUCK UND VERLAG

RAUTENBERG MEDIA KG
Kasinostraße 28-30 · 53840 Troisdorf
HRA 3455 (Amtsgericht Siegburg)
USt-ID: DE214364185
Komplementär: Dr. Franz-Wilhelm Otten
Tel. 02241 260-0
willkommen@rautenberg.media

Verantwortlich gemäß § 18 Abs. 2 MStV:
Nathalie Lang und Corinna Hanf
Verantwortlich für den Anzeigenteil:
Dunja Rebinski

ERSCHEINUNG 14-täglich

RUBRIKWEISE

INHALTLICHE VERANTWORTUNG

Amtliche Bekanntmachungen:
Stadtverwaltung Euskirchen
Bürgermeister Sacha Reichelt
Kölner Straße 75 · 53879 Euskirchen

Politik (Mitteilungen der Parteien):

CDU	Klaus M. Vosseme
SPD	Michael Höllmann
FDP	Manfred van Bahlen
Bündnis 90 / Die Grünen	Dr. Simone Galliat
Die Linke	Claudia Hegeler
UWW Euskirchen	Herbert Born

Die inhaltliche Verantwortung für die Beiträge in den oben genannten Rubriken liegt bei den jeweils benannten Personen bzw. Institutionen. Die Redaktion nimmt keine inhaltliche Prüfung dieser Beiträge vor.

Verteilung & rechtliche Hinweise

Kostenlose Haushaltsverteilung in Euskirchen. Keine Zustellgarantie. Einzelheft: 5,00 € zzgl. Porto (Bestellung über die Herausgeberin). Geschützte Warenzeichen sind meist nicht gesondert gekennzeichnet; fehlende Hinweise begründen kein Nutzungsrecht. Namentlich gekennzeichnete Beiträge geben nicht zwingend die Meinung der Redaktion wieder.

Pressematerial & eingesandte Inhalte

Eingesandtes Material wird nicht zurückgesandt. Ein Anspruch auf Veröffentlichung besteht nicht. Die Einreichenden haften für Inhalte, Richtigkeit und vollständige Quellenangaben. Mit der Einreichung wird Rautenberg Media ein einfaches Nutzungsrecht zur Veröffentlichung in Print- und Onlinemedien eingeräumt – auch für Bildmaterial. Die Einreichenden garantieren die Rechteinhaberschaft und stellen Rautenberg Media von Ansprüchen Dritter frei. Bei versehentlichem Weglassen von Namens- oder Quellenangaben verzichten sie auf daraus entstehende Ansprüche. Fremdbeiträge erscheinen auf Verantwortung der jeweiligen Einreichenden. Die Redaktion wählt aus und bearbeitet, übernimmt aber keine Haftung für Inhalte.

KONTAKT

MEDIENBERATER

Heinz-Joachim Neumann
Mobil 0176 90 75 78 19
hj.neumann@rautenberg.media

VERTEILUNG

Regio Presse Vertrieb GmbH
mail@regio-pressevertrieb.de
regio-pressevertrieb.de

VERKAUF Fon 02241 260-112
verkauf@rautenberg.media

REDAKTION Fon 02241 260-250 /-212
redaktion@rautenberg.media

RAUTENBERG MEDIA ONLINE

rautenberg.media
facebook.de/rautenbergmedia
instagram.de/rautenberg_media
vimeo.com/rautenbergmedia

ZEITUNG

rundblick-euskirchen.de/e-paper

SHOP

rautenberg.media/anzeigen



- ZEITUNG
- DRUCK
- WEB
- FILM

PRIVATE & GESCHÄFTLICHE KLEINANZEIGEN

ONLINE BESTELLEN

www.rautenberg.media/kleinanzeigen

Gesuche

Kaufgesuch

Frau Stefan kauft:

Pelze, Lederjacken, Schreib-, Nähmaschinen, Abendgarderobe, Porzellan, Zinn, Krüge, Trachten, Taschen, Uhren, Münzen, Schmuck, Zahngold, Silberbesteck, Bilder, Ölgemälde, Bernstein, Hirschgeweihe, seriöse Kaufabwicklung. Tel.: 0177/4278838, Mo-So, 9-20 Uhr.

Gesuche

Sammler

Sammler SUCHT alles an:

alten Militärsachen, Papiere, Ausweise, Urkunden, Soldatenfotos oder Alben, Helme, Orden, Dolche, Säbel, Dekowaffen etc. Einfach alles anbieten unter: Tel. 0177/8695521

Angebote

Maler

Maler-, Wärmedämm-, Trockenbau und Bodenverlegearbeiten, günstige Festpreise, saubere Ausführung, Termine frei. Tel. 02429/908144 od. 0170/7555363

Familien

ANZEIGENSHOP

GEBURT 12.1
43 x 90 mm
ab 52,00 €

Für alles was wirklich zählt!

shop.rautenberg.media

inkl. MwSt. Preis variiert nach Auflage der Zeitung.



AUTO & ZWEIRAD

Wir kaufen Wohnmobile + Wohnwagen
Tel.: 03944-36160 www.wm-aw.de
"Wohnmobilcenter Am Wasserturm"

Suche

renovierungsbedürftige

Wohnung

zum Kauf von Privat.

Tel.: 0151/50 60 96 73

HeimWert

Fragen zur Verteilung?

mail@regio-pressevertrieb.de

www.regio-pressevertrieb.de

REGIO pünktlich · zielgerichtet · lokal
PRESSE VERTRIEB GmbH
Die Zeitungszustellgesellschaft der RAUTENBERG MEDIA KG



KLEINANZEIGEN
PRIVAT & GESCHÄFTLICH

ONLINE  BESTELLEN

rautenberg.media/kleinanzeigen

Ihre private*
KLEINANZEIGE
bis 100 Zeichen
in dieser Zeitung **ab 6,99 €**

*gewerbliche Kleinanzeige ab 13,99 €

■ ■ ■ ■ RAUTENBERG MEDIA

Online lesen: rundblick-euskirchen.de/e-paper

rundblick
ZUGLEICH AMTSBLATT DER
KREISSTADT EUSKIRCHEN
Alle 14 Tage in Ihrem Briefkasten

HALLO PRESSESPRECHER/INNEN PRESSEBEAUFTRAGTE

der VEREINE – KIRCHEN – SCHULEN und
anderer Organisationen

Akkreditieren Sie sich gleich jetzt
für das CMS von Rautenberg Media,
um für diese Zeitung Artikel einzustellen:

<https://redaktion.rautenberg.media>



Wir freuen uns auf Sie!

- ZEITUNG
- DRUCK
- WEB
- FILM

NOTDIENSTE

WIR SIND RUND UM DIE UHR FÜR SIE DA!



110 POLIZEI
112 FEUERWEHR



A POTHEKEN-NOTDIENST

Apotheken-Notruf 0800 00 22833

Mittwoch, 17. September

Kloster-Apotheke

Kölner Straße 61, 53913 Swisttal, 02254/81300

Donnerstag, 18. September

Bollwerk-Apotheke

Kalkstraße 22-24, 53879 Euskirchen, 02251/51285

Freitag, 19. September

Stern-Apotheke

Lindenplatz 1-2, 53359 Rheinbach, 02226/2470

Samstag, 20. September

Behring Apotheke

Essiger Straße 1-3, 53913 Swisttal, 02255/94400

Sonntag, 21. September

Burg-Apotheke im REWE Markt

Kölner Straße 133, 53894 Mechernich, 02443/911919

Montag, 22. September

Adler Apotheke am Campus

Christian-Schäfer-Straße 10, 53881 Euskirchen, 02255/1209

Dienstag, 23. September

Apotheke im Ärztehaus

Keramikerstraße 61, 53359 Rheinbach, 02226/2005

Mittwoch, 24. September

Chlodwig-Apotheke

Schumacherstraße 10-12, 53909 Zülrich, 02252/3642

Donnerstag, 25. September

Apotheke am Kreiskrankenhaus

Stiftsweg 17, 53894 Mechernich, 02443/904904

Freitag, 26. September

Bahnhof-Apotheke

Kölner Straße 7, 53902 Bad Münstereifel, 02253/8480

Samstag, 27. September

Annaturm Apotheke

Kirchstraße 11-13, 53879 Euskirchen, 02251/4311

Sonntag, 28. September

Bollwerk-Apotheke

Kalkstraße 22-24, 53879 Euskirchen, 02251/51285

Montag, 29. September

Post-Apotheke

Oststraße 1-5, 53879 Euskirchen, 02251/779660

Dienstag, 30. September

Citrus-Apotheke

Gerberstraße 43, 53879 Euskirchen, 02251/7845800

Mittwoch, 1. Oktober

Mühlen-Apotheke

Raiffeisenplatz 10, 53881 Euskirchen, 0225163443

Donnerstag, 2. Oktober

Südstadt-Apotheke am Marienhospital

Gottfried-Disse-Straße 48, 53879 Euskirchen, 02251/1293880

Freitag, 3. Oktober

Apotheke am Münstertor

Münsterstraße 33, 53909 Zülrich, 02252/8384590

Samstag, 4. Oktober

Apotheke im Ärztehaus

Keramikerstraße 61, 53359 Rheinbach, 02226/2005

Sonntag, 5. Oktober

Himmeroder-Apotheke

Polligsstraße 23, 53359 Rheinbach, 02226/911882

Jeweils ab 9 Uhr bis 9 Uhr Folgetag

Alle Angaben ohne Gewähr

Tierarzt-Notdienste

Im Kreis Euskirchen

Samstag, 20. September

Tierarztpraxis Karatac

Euskirchen, 02251-80200

Sonntag, 21. September

Das Tierarztpraxis Team Dr. Müller

Zülrich, 0152-34695490

Samstag, 27. September

Tierarztpraxis Kanzler

Schleiden, 0177 8682489

Sonntag, 28. September

Tierarztpraxis Dr. Hülsmann/ Dr. Unland

Kommern, 02443/6638

Freitag, 3. Oktober

Tierarztpraxis Weimbs

Hellenthal, 02482/6390701

Samstag, 4. Oktober

Tierarztpraxis Braßeler-Lahsberg

Mechernich, 02484/9186793

Sonntag, 5. Oktober

Tierarztpraxis Istemi

Euskirchen, 02251/7772727

www.tieraerzte-kreis-

euskirchen.de/alle-notdienste

ÖRTLICHE NOTDIENSTE

Tierärztlicher Notdienst im Kreis Euskirchen

Über die Telefon-Nummer des jeweiligen Tierarztes (Anrufbeantworter) oder unter www.tieraerzte-kreis-euskirchen.de

Zahnärztlicher Notfalldienst

0180/5986700

Notfalldienstpraxis Krankenhäuser

Kreiskrankenhaus Mechernich

02443/17-0

Marien-Hospital Euskirchen

02251/90-0

Neue Rufnummer des Stadtbetriebes Euskirchen „Technische Dienste“

Die Zentrale des Stadtbetriebs Technische Dienste ist ab dem 1. Januar 2019 unter der neuen Rufnummer 02251/14570 zu erreichen. Auch die einzelnen Durchwahlen haben sich geändert. Bei Bedarf sind diese auf der städtischen Homepage

www.euskirchen.de im Bereich Service/Ansprechpartner zu finden.

Notruf- bzw. Bereitschaftsnummern

Wasser- und Energieversorger Stadt Mechernich

02443 / 49-0

Stadtwerke Mechernich Wasserversorgung

0172/9860333

02443/494144

Verbandswasserwerk Euskirchen Wasserversorgung

02251/79150

Entstördienstnummern Gas und Wasser

0800 322 3222

Entstördienstnummern Strom

0800 708 7878

Westnetz

01802/112244

Abwasserentsorgung

Stadt Mechernich

02443/49-0

Kanaltechnik
www.poeteskanaltechnik.eu

- Rohrreinigung
- Kanal TV-Untersuchung
- Dichtheitsprüfung
- Kanalsanierung mit Inlinertechnik

Euskirchen 0 22 51 - 51 067
Mechernich 0 24 43 - 904 95 95
Notdienst: 0700 - 4706 4706
(Ortsstarif)

ALLGEMEINE NOTDIENSTE

- Polizei-Notruf **110**
- Feuerwehr/Rettungsdienst **112**
- Ärzte-Notruf-Zentrale **116 117**
- Gift-Notruf-Zentrale **0228 192 40**
- Opfer-Notruf **116 006**



Alles rund ums Herz!

Das Krankenhaus Porz am Rhein und seine Kardiologie richten am Samstag, 27. September, den 15. Herz- und Gefäßtag im Gürzenich aus



Die Kardiologie des Krankenhaus Porz am Rhein um seinen Chefarzt Prof. Dr. Marc Horlitz lädt unter der Schirmherrschaft der Deutschen Herzstiftung zu ihrem 15. Herz- und Gefäßtag in den großen Saal im Gürzenich in der Kölner Innenstadt ein. Der Eintritt ist wie immer frei. Eingeladen sind alle betroffenen und gesunden Bürgerinnen und Bürger, die sich zu Neuigkeiten und Wissenswerten zum Erhalt ihrer Herzgesundheit informieren möchten. Auf dem Programm stehen von



10 bis 13:30 Uhr kurzweilige Vorträge, spannende Diskussionsrunden, prominente Gäste und die Möglichkeit, zum Abschluss mit dem Experten-Team ins persönliche Gespräch zu kommen. Die Themen sind wieder hochaktuell und abwechslungsreich und werden von Top-Experten aus der Kardiologie sowie Herz- und Gefäßchirurgie gehalten. Es geht um neue Schrittmacher bei Herzschwäche, Herzklappenbehandlung ohne OP, die neuen Empfeh-

lungen zum Bluthochdruck, aber auch um den Umgang mit der Abnehmspritze und die Statine bei zu hohen Blutfettwerten. Wie können Smartwatch, KI und die Katheterablation zukünftig helfen, Vorhofflimmern und Schlaganfälle zu vermeiden? „Als Gäste erwarten wir WDR-Moderatorin Martina Eßer, um in einer Podiumsdiskussion unser neues ‚Frauen-Herzzentrum‘ vorzustellen. Das Schwerpunktthema ‚Neue Erkenntnisse für ein langes

und gesundes Leben‘ wird Ludwig Sebus, der Grandseigneur des Kölner Karnevals, als weiterer Ehrengast der Veranstaltung begleiten“, so Chefarzt Horlitz. „Von Ludwig Sebus, der in Kürze seinen 100. Geburtstag feiert, erhalten wir Antworten über das Geheimnis, ewig jung zu bleiben.“ Eine Anmeldung zur Veranstaltung ist nicht erforderlich. Empfohlen wird ein rechtzeitiges Erscheinen am Samstag, 27. September, im Gürzenich in der Martinstraße 29-37.





Der Sachverständige Ihres Vertrauens

Gutachten bei:

- Scheidung
- Pflegschaft
- Kauf und Verkauf
- Erbschaft
- Schenkung
- Vermögensübertragung
- Finanzamt uvm.

SACHVERSTÄNDIGENBÜRO WEIERMANN GmbH

Bergstr. 2
53894 Mechernich
www.buero-weiermann.de