



Online lesen: [rundblick-euskirchen.de/e-paper](http://rundblick-euskirchen.de/e-paper)

# rundblick

ZUGLEICH AMTSBLATT DER  
KREISSTADT EUSKIRCHEN

15. Jahrgang

Freitag, den 14. Juli 2023

Nummer 14 / Woche 28

Alle 14 Tage in Ihrem Briefkasten

## Richtfest der Kita „Weiße Erde“



Vor wenigen Tagen fand das Richtfest der barrierefreien Kita „Weiße Erde“ in Euskirchen statt. Die Geschäftsführerinnen des Bereichs Kindertagesstätten bei der Diakonie Michaelshoven, Franziska Lang und Sabrina Wagner, nutzten die Gelegenheit, um ihren Dank an alle beteiligten Architekten, Bauhandwerker, Zimmerleute

und besonders auch an die Stadt Euskirchen auszudrücken. Es ist in Euskirchen die erste Kita, bei der die Stadt Euskirchen der Bauherr ist und die Trägerschaft an die Diakonie Michaelshoven übergeben wurde.

Das Richtfest markierte den Abschluss des Rohbaus und bot die Möglichkeit, den Baufort-

**Matratzen Verkaufsschau**

**Jetzt zugreifen**

Matratzen zu traumhaft günstigen Preisen

**Messe-Neuheiten eingetroffen!**

**Fachkundige Beratung**

 53894 Mechernich (Eifel)  
Bahnstraße 8 / Ecke Marktplatz  
Kundendienst-Ruf: 02443-2424  
[www.betten-schmitz.de](http://www.betten-schmitz.de)

**Praxis für Sprachtherapie**

 **Andreas Pinke** 

Diplom-Sprachheilpädagoge  
akademischer Sprachtherapeut (dgs/dbs)  
Heilpraktiker (Sprache)

**Beratung · Diagnostik · Therapie**

In den Erlen 8  
53894 Mechernich-Kommern  
Tel.: 0 2443 / 903 76 82  
[www.sprachpraxis-pinke.de](http://www.sprachpraxis-pinke.de)  
Privat und alle Kassen - Termine n.V.

schritt gebührend zu würdigen. Die beiden Zimmermanns-Lehrlinge Julian Lepping und Lukas Rothe von Haveloh-Bau durften zum ersten Mal in ihrem Berufsleben den Richtspruch übernehmen, mit dem um den Segen für das Haus gebeten wird. Traditionell endet dieser mit dem symbolischen Zerschlagen eines Glases vom Dach, um Glück für das zukünftige Gebäude zu bringen. Der Entwurf des Neubaus kommt von Przemyslaw Immach vom Büro Berger Architekten.

Fortsetzung auf Seite 6

### Jetzt beginnt die Schwimmbeckenplanung für 2023!

#### Ihr Fachhändler empfiehlt:

#### Das besondere Schwimmbecken „Mon de Pra“

##### Die Vorzüge:

Keine Betonplatte & Betonhinterfüllung!  
Einbauteile vormontiert!  
Viel Eigenleistung möglich!

**Eifel-Pool - Zülpich  
Bergstr. 20**

[www.Eifel-Pool.de](http://www.Eifel-Pool.de)  
unter Telefon: 02252-4494



Herausgeber und verantwortlich für den Inhalt der amtlichen Bekanntmachungen für die Stadt Euskirchen: Stadtverwaltung Euskirchen, Bürgermeister Sacha Reichelt, Kölner Straße 75, 53879 Euskirchen. Verantwortlich für sonstige amtliche Veröffentlichungen sind die bekanntmachenden Behörden. Erscheinungsweise vierzehntäglich freitags. Der Rundblick Euskirchen kann bei Rautenberg Media (02241 260-380) oder der Stadt Euskirchen im Einzelbezug bestellt werden (2,00 Euro zzgl. Versand). In unaufschiebbaren Fällen wird außerhalb des normalen Erscheinungstermins ein Sonderdruck herausgegeben.

# AMTLICHE BEKANNTMACHUNGEN DER KREISSTADT EUSKIRCHEN

### Gib Euskirchen ein Gesicht

**Die Kreisstadt Euskirchen stellt ein:**  
**zum nächstmöglichen Zeitpunkt**

- eine Sachbearbeitung (m/w/d)**  
im Fachbereich 4 – Sachgebiet Allgemeine Ordnung, Gewerbe
- eine Bereichsleitung (m/w/d)**  
im Stadtbetrieb Freizeit und Sport
- eine Sachbearbeitung (m/w/d) in Teilzeit**  
im Stadtbetrieb Freizeit und Sport
- eine Sachbearbeitung (m/w/d)**  
im Stadtbetrieb Zentrales Immobilienmanagement
- zwei Baumpfleger/innen (m/w/d)**  
im Stadtbetrieb Technische Dienste

Nähere Informationen erhalten Sie auf der Homepage der Kreisstadt Euskirchen **www.euskirchen.de** unter **Service/Stellenangebote**.

Wir freuen uns über Ihre Bewerbung über unser Online-Bewerbungsportal bis zum jeweiligen Bewerbungsschluss.

**Kreisstadt Euskirchen**  
-Der Bürgermeister-  
**Fachbereich 1 | Personal**

Kölner Str. 75, 53879 Euskirchen  
Tel.: 02251 140  
**www.euskirchen.de**

## Öffentliche Bekanntmachung

### Widmung der Straße „Schubertstraße“

Aufgrund der Festsetzung des Bebauungsplans, Stadt Euskirchen/ Ortsteil Kuchenheim Nr. 13 a, 2. Änderung wird die Gemeindestraße „Schubertstraße, Flur 7, Flurstück 393 tlw. und das Flurstück 216 dem öffentlichen Verkehr eingeschränkt als Fuß- und Radweg, gemäß § 6 Straßen- und Wegegesetz NRW (StrWG NRW) gewidmet.

Die Straße wird gemäß § 3 Abs. 1 Nr. 3 Straßen- und Wegegesetz NRW in der Gruppe der Gemeindestraßen eingeteilt, die genauen Abgrenzungen der Gemeindestraße ergeben sich aus dem in der Anlage aufgeführten Lageplan.

Der u. a. Lageplan ist Bestandteil der Widmungsverfügung „Schubertstraße“.

### Rechtsbehelfsbelehrung

Gegen diese Verfügung können Sie innerhalb eines Monats nach Bekanntgabe Klage beim Verwaltungsgericht Aachen, Adalbertsteinweg 92, im Justizzentrum, 52070 Aachen, erheben. Die Klage ist schriftlich

oder mündlich zur Niederschrift des Urkundsbeamten der dortigen Geschäftsstelle zu erheben.

Die Klage muss den Kläger, den Beklagten und den Gegenstand des Klagebegehrens bezeichnen. Sie soll einen bestimmten Antrag enthalten. Die zur Begründung dienenden Tatsachen und Beweismittel sollen angegeben, die angefochtene Verfügung soll in Urschrift oder in Abschrift beigelegt werden.

Der Klage und allen Schriftsätzen sollen Abschriften für die übrigen Beteiligten beigelegt werden. Die Klage kann auch durch Übertragung eines elektronischen Dokuments an die elektronische Poststelle des Gerichts erhoben werden. Das elektronische Dokument muss für die Bearbeitung durch das Gericht geeignet sein. Es muss mit einer qualifizierten elektronischen Signatur der verantwortenden Person versehen sein oder von der verantwortenden Person signiert und auf einem sicheren Übermittlungsweg gemäß § 55a Absatz 4 VwGO eingereicht werden. Die für die Übermittlung und Bearbeitung geeigneten

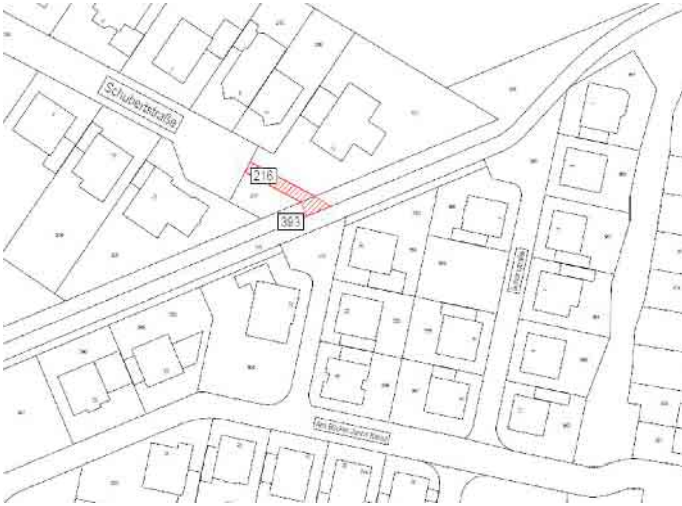

technischen Rahmenbedingungen bestimmen sich nach näherer Maßgabe der Verordnung über die technischen Rahmenbedingungen des elektronischen Rechtsverkehrs und über das besondere elektronische Behördenpostfach (Elektronischer-Rechtsverkehr-Verordnung-ERVV) vom 24. November 2017 (BGBl. I S. 3803).

**Hinweis der Verwaltung:** Durch die Bürokratieabbaugesetze I und II ist das einer Klage bisher vorgeschaltete Widerspruchsverfahren abgeschafft worden. Zur Vermeidung unnötiger Kosten empfehlen wir Ihnen, sich vor Erhebung einer Klage zunächst mit uns in Verbindung zu setzen. In vielen Fällen können so etwaige Unstimmigkeiten bereits im Vorfeld einer Klage behoben werden. **Die Klagefrist von einem Monat wird durch einen solchen außergerichtlichen Einigungsversuch jedoch nicht verlängert!**

Euskirchen, 28.06.2023

Im Auftrag

gez. Bernd Kuballa

Fachbereichsleiter 8

## Öffentliche Bekanntmachung

### Widmung der Straße „Verdistraße“

Aufgrund der Festsetzung des Bebauungsplans, Stadt Euskirchen/ Ortsteil Kuchenheim Nr. 13 a, 2. Änderung wird die Gemeindestraße „Verdistraße“ gemäß § 6 Straßen- und Wegegesetz NRW dem öffentlichen Verkehr wie folgt gewidmet:

1. Gemarkung Kuchenheim, Flur 7, Flurstück 299 das Teilstück (rot markiert) dem öffentlichen Verkehr uneingeschränkt und das Teilstück (gelb markiert) dem öffentlichen Verkehr eingeschränkt für den landwirtschaftlichen Verkehr und dem Fuß- und Radverkehr,
2. Gemarkung Kuchenheim, Flur 7 Flurstück 429 das Teilstück (rot markiert) dem öffentlichen Verkehr uneingeschränkt und das Teilstück (grün markiert) dem öffentlichen Verkehr eingeschränkt dem Fuß- und Radverkehr.

Die Straße wird gemäß § 3 Abs. 1 Nr. 3 Straßen- und Wegegesetz NRW in der Gruppe der Gemeindestraßen eingeteilt, die genauen Abgrenzungen der Gemeindestraße „Verdistraße“ ergeben sich aus dem in der Anlage aufgeführten Lageplan.

Der u. a. Lageplan ist Bestandteil der Widmungsverfügung „Verdistraße“.

### Rechtsbehelfsbelehrung

Gegen diese Verfügung können Sie innerhalb eines Monats nach Bekanntgabe Klage beim Verwaltungsgericht Aachen, Adalbertsteinweg 92, im Justizzentrum, 52070 Aachen, erheben. Die Klage ist schriftlich oder mündlich zur Niederschrift des Urkundsbeamten der dortigen Geschäftsstelle zu erheben.

Die Klage muss den Kläger, den Beklagten und den Gegenstand des Klagebegehrens bezeichnen. Sie soll einen bestimmten Antrag enthalten. Die zur Begründung dienenden Tatsachen und Beweismittel sollen angegeben, die angefochtene Verfügung soll in Urschrift oder in Abschrift beigelegt werden.

Der Klage und allen Schriftsätzen sollen Abschriften für die übrigen Beteiligten beigelegt werden. Die Klage kann auch durch Übertragung eines elektronischen Dokuments an die elektronische Poststelle des Gerichts erhoben werden. Das elektronische Dokument muss für die Bearbeitung durch das Gericht geeignet sein. Es muss mit einer qualifizierten elektronischen Signatur der verantwortenden Person versehen sein oder von der verantwortenden Person signiert und auf einem sicheren Übermittlungsweg gemäß § 55a Absatz 4 VwGO eingereicht werden. Die für die Übermittlung und Bearbeitung geeigneten technischen Rahmenbedingungen bestimmen sich nach näherer Maßgabe der Verordnung über die technischen Rahmenbedingungen des elektronischen Rechtsverkehrs und über das besondere elektronische Behördenpostfach (Elektronischer-Rechtsverkehr-Verordnung-ERVV) vom 24. November 2017 (BGBl. I S. 3803).

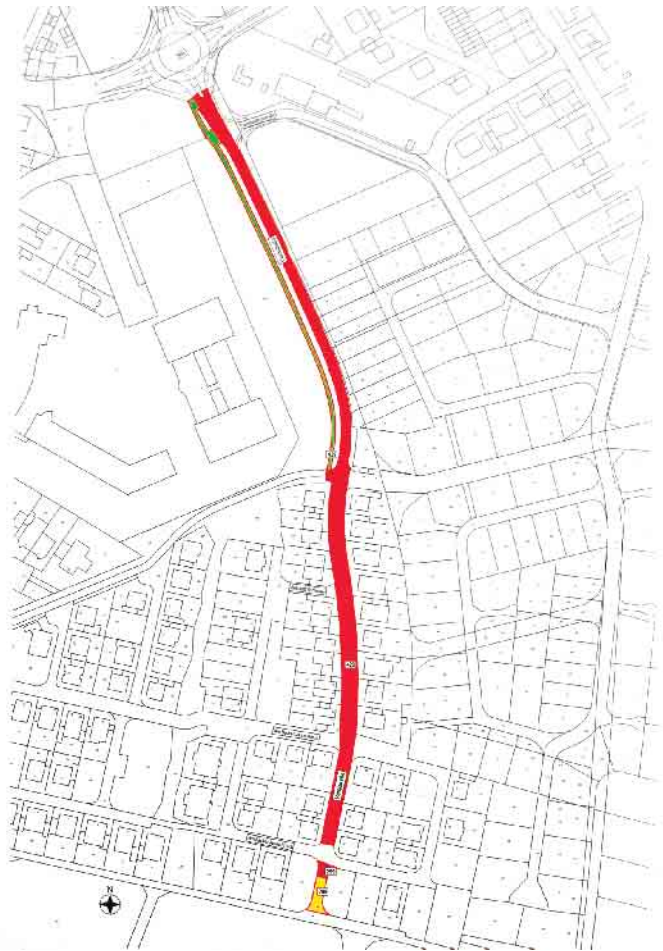

**Hinweis der Verwaltung:** Durch die Bürokratieabbaugesetze I und II ist das einer Klage bisher vorgeschaltete Widerspruchsverfahren abgeschafft worden. Zur Vermeidung unnötiger Kosten empfehlen wir Ihnen, sich vor Erhebung einer Klage zunächst mit uns in Verbindung zu setzen. In vielen Fällen können so etwaige Unstimmigkeiten bereits im Vorfeld einer Klage behoben werden. **Die Klagefrist von einem Monat wird durch einen solchen außergerichtlichen Einigungsversuch jedoch nicht verlängert!**

Euskirchen, 28.06.2023

Im Auftrag

gez. Bernd Kuballa

Fachbereichsleiter 8

Öffentliche Bekanntmachung

Bezirksregierung Köln Köln, den 15.05.2023  
Dezernat 33- Ländliche Entwicklung, Bodenordnung

Flurbereinigung Erftaue-Gymnich Zeughausstr. 2 - 10  
Az.: 33.42 - 5 07 03 - 50667 Köln  
Schlussfeststellung Tel.: 0221/147-2033

Im Flurbereinigungsverfahren Erftaue-Gymnich wird hiermit gemäß § 149 des Flurbereinigungsgesetzes (FlurbG) in der Fassung der Bekanntmachung vom 16. März 1976 (BGBl. I S. 546), zuletzt geändert durch Gesetz vom 19.12.2008 (BGBl. I S.2794), die Schlussfeststellung angeordnet. Es wird festgestellt, dass

- 1. die Ausführung des Flurbereinigungsverfahrens nach dem Flurbereinigungsplan bewirkt ist,
- 2. den Beteiligten keine Ansprüche mehr zustehen, die im Flurbereinigungsverfahren hätten berücksichtigt werden müssen,
- 3. die Aufgaben der Teilnehmergeinschaft abgeschlossen sind,
- 4. die Beteiligten ihre Verpflichtungen gegenüber der Teilnehmergeinschaft erfüllt haben.

Das Flurbereinigungsverfahren endet mit der Zustellung der unanfechtbaren Schlussfeststellung an die Teilnehmergeinschaft. Gleichzeitig erlischt die Teilnehmergeinschaft der Flurbereinigung Erftaue-Gymnich. Damit erlöschen auch die Rechte und Pflichten ihres Vorstandes.

Gründe

Der Abschluss des Flurbereinigungsverfahrens durch die Schlussfeststellung ist mit Blick auf die im Tenor dieser Verfügung getroffenen Feststellungen gemäß § 149 FlurbG zulässig und gerechtfertigt. Die Ausführung des Flurbereinigungsplanes ist in tatsächlicher und rechtlicher Hinsicht bewirkt.

Das Grundbuch, das Liegenschaftskataster und die sonstigen öffentlichen Bücher sind berichtigt.

Rechtsbehelfsbelehrung

Gegen diesen Verwaltungsakt kann innerhalb eines Monats nach

seiner öffentlichen Bekanntmachung Widerspruch erhoben werden. Der Widerspruch ist schriftlich bei der

Bezirksregierung Köln, Dezernat 33, 50606 Köln

oder zur Niederschrift bei der

Bezirksregierung Köln, Dezernat 33, Börsenplatz 1, 50667 Köln

unter Angabe des Aktenzeichens einzulegen.

Der Widerspruch kann auch durch Übermittlung eines elektronischen Dokuments mit qualifizierter elektronischer Signatur an die elektronische Poststelle der Behörde erhoben werden. Die E-Mail-Adresse lautet: [poststelle@brk.sec.nrw.de](mailto:poststelle@brk.sec.nrw.de).

Der Widerspruch kann auch durch De-Mail in der Sendevariante mit bestätigter sicherer Anmeldung nach dem De-Mail-Gesetz erhoben werden. Die De-Mail-Adresse lautet: [poststelle@brk-nrw.de-mail.de](mailto:poststelle@brk-nrw.de-mail.de). Falls die Frist durch eine bevollmächtigte Person versäumt werden sollte, würde deren Verschulden der vollmachtgebenden Person zugerechnet werden.

Der Widerspruch steht auch dem Vorstand der Teilnehmergeinschaft der Flurbereinigung Erftaue-Gymnich zu.

Im Auftrag

(LS)

gez. Kopka

Leitender Regierungsvermessungsdirektor

Der Inhalt der o.a. Bekanntmachung wird ebenfalls auf der Internetseite der Bezirksregierung Köln veröffentlicht unter:

<https://url.nrw/flurbereinigungsverfahren>

Allgemeine Hinweise zum Datenschutz für den Geschäftsbereich der Bezirksregierung Köln sowie Informationen zur Verarbeitung personenbezogener Daten im Flurbereinigungsverfahren sind zu finden unter:

<https://www.bezreg-koeln.nrw.de/flurbereinigungsverfahren>.

Auf Wunsch werden diese Informationen gerne auch barrierefrei zur Verfügung gestellt.

Öffentliche Bekanntmachung

Bekanntmachung nach § 3 Abs. 2 i. V. m. § 4a Abs. 3 des Baugesetzbuches (BauGB)

über die erneute öffentliche Auslegung des Entwurfes

zum Bebauungsplan Nr. 1, 5. Änderung im Ortsteil Flammersheim

Die Auslegung der nachstehende Bauleitplanung wurde in der Sitzung des Ausschusses für Umwelt und Planung am 27.10.2022 beschlossen und erfolgte in der Zeit vom 12.12.2022 bis 16.01.2023. Die Grundzüge der Planung werden durch die Änderungen und Ergänzungen nach der Auslegung nicht berührt. Zur Vermeidung möglicher Rechtsunsicherheiten wurde am 06.06.2023 die Durchführung einer erneuten Auslegung nach § 4a Abs. 3 BauGB beschlossen:

Bebauungsplan Nr. 1, 5. Änderung im Ortsteil Flammersheim (Uhuweg und Fasanenstraßen)

Das im Übersichtsplan dargestellte Plangebiet, mit einer Größe von ca. 3.850 m², ist in zwei Geltungsbereiche aufgeteilt.

Der erste Geltungsbereich befindet sich zwischen dem Uhuweg, Speckelsteinstraße und In der Comme und weist eine Fläche von ca. 2.550 m² auf. Die Fläche wird aktuell für die katholische Kita St. Stephanus genutzt.

Der zweite Geltungsbereich befindet sich zwischen der Fasanenstraße, der Hochheimer Straße und der Speckelsteinstraße und weist eine Fläche von ca. 1.300 m² auf. Die Fläche ist aktuell eine ungenutzte Grünfläche und Teil des ehemaligen Pfarrhausgrundstückes.

Mit dem Bebauungsplan Nr. 1, 5. Änderung im Ortsteil Flammersheim soll für das gesamte Plangebiet die Voraussetzung zur Errichtung von Wohngebäuden geschaffen werden. Der erste Geltungsbereich (Uhuweg) soll als „Allgemeines Wohngebiet“ ausgewiesen werden. Ge-

plant sind maximal drei Doppelhäuser oder Einfamilienhäuser mit zwei Vollgeschossen. Im zweiten Geltungsbereich (Fasanenstraße) ist ein Einfamilien- oder Doppelhaus mit ein bis zwei Geschossen geplant.

Das Planverfahren wird im beschleunigten Verfahren nach § 13 a BauGB i. V. m. § 13 Abs. 2 und 3 Satz 1 BauGB durchgeführt. Von einer Umweltprüfung nach § 2 Abs. 4 BauGB, von dem Umweltbericht nach § 2 a BauGB, von den Angaben nach § 3 Abs. 2 Satz 2 BauGB, welche Arten umweltbezogener Informationen verfügbar sind, sowie von der zusammenfassenden Erklärung nach § 10 a Abs. 1 BauGB wird abgesehen. § 4 c BauGB (Überwachung der erheblichen Umweltauswirkungen) ist nicht anzuwenden.

Der Planentwurf zum Bebauungsplan Nr. 1, 5. Änderung Ortsteil Flammersheim mit der dazugehörigen Begründung liegt nach § 4a Abs. 3 Satz 3 BauGB für die Dauer von einem Monat in der Zeit

vom 24.07.2023 bis einschließlich 25.08.2023

in der Stadtverwaltung Euskirchen, 53879 Euskirchen, Kölner Straße 75, Neubau 2. Obergeschoss, Zimmer 273, zu folgenden Zeiten aus:

montags, mittwochs und freitags von 8.30 Uhr bis 12.30 Uhr

dienstags und donnerstags von 8.30 Uhr bis 16.30 Uhr

Der Inhalt dieser ortsüblichen Bekanntmachung und die nach § 3 Abs. 2 Satz 1 BauGB auszulegenden Unterlagen sind zusätzlich auf der Homepage der Stadt Euskirchen unter dem Pfad <https://www.euskirchen.de/wirtschaft-bauen/planen-und-bauen/planungsrecht/bauleitplaene-im-verfahren> einzusehen. Ferner sind die Bekanntmachung und die Planunterlagen auch über das Landesportal NRW unter dem Pfad <https://bauleitplanung.nrw.de> oder <https://bauportal.nrw> einsehbar.

Stellungnahmen und Anregungen zu den Planungsabsichten können während der oben angegebenen Frist schriftlich oder zur Niederschrift bei der Planungsabteilung der Stadt Euskirchen, Kölner Straße 75, 53879 Euskirchen eingereicht werden. Stellungnahmen können auch per eMail auf der Homepage der Stadt Euskirchen über den Pfad <https://www.euskirchen.de/wirtschaft-bauen/planen-und-bauen/planungsrecht/aktuelle-buergerbeteiligungen/> oder an [bauleitplanung@euskirchen.de](mailto:bauleitplanung@euskirchen.de) übersandt werden. Auch die Übermittlung der Stellungnahme per Telefax (02551/14-435) ist möglich. Die vollständige Adresse ist immer anzugeben. Stellungnahmen, die nach der Frist der Einsichtnahme eingehen, können nicht mehr berücksichtigt werden.

Nicht fristgerecht abgegebene Stellungnahmen können gemäß § 3 Abs. 2 Satz 2 BauGB sowie

§ 4 a Abs. 6 BauGB bei der Beschlussfassung über den Bauleitplan unberücksichtigt bleiben. Es wird ergänzend darauf hingewiesen, dass eine Vereinigung im Sinne des § 4 Abs. 3 Satz 1 Nr. 2 des Umwelt-Rechtsbehelfsgesetzes (UmwRG) in der derzeit gültigen Fassung in einem Rechtsbehelfsverfahren nach § 7 Abs. 2 UmwRG gemäß § 7 Abs. 3 Satz 1 des UmwRG mit allen Einwendungen ausgeschlossen ist, die sie im Rahmen der Auslegungsfrist nicht oder nicht rechtzeitig geltend gemacht hat, aber hätte geltend machen können.

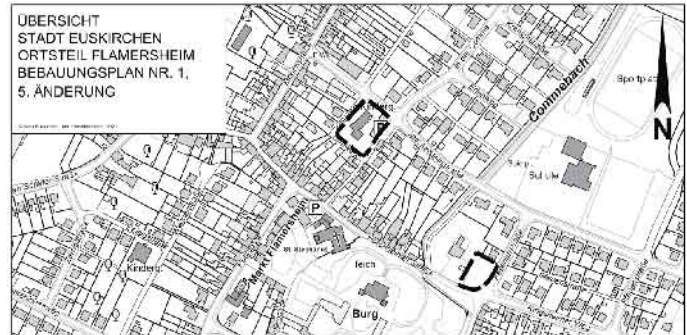

Rechtsgrundlagen:

Baugesetzbuch (BauGB) in der Fassung der Bekanntmachung vom 03. November 2017 (BGBl. I

S. 3634) in der zum Aufstellungsbeschluss gültigen Fassung.

Euskirchen, den 03.07.2023

Der Bürgermeister

In Vertretung

gez. Wolfgang Honecker

Technischer Beigeordneter

## Öffentliche Bekanntmachung

### Widmung der Straße „Auf dem Schlöscher“

Aufgrund der Festsetzung des Bebauungsplans, Stadt Euskirchen/ Ortsteil Kuchenheim Nr. 13 a, 2. Änderung wird die Gemeindestraße „Auf dem Schlöscher“, Gemarkung Kuchenheim, Flur 7, Flurstück 326 und Flurstück 378 tlw. (rot markiert) dem öffentlichen Verkehr uneingeschränkt und das Teilstück (blau markiert/ tlw. Flurstück 378) eingeschränkt dem öffentlichen Verkehr als öffentliche Parkfläche gemäß § 6 Straßen- und Wegegesetz NRW gewidmet.

Die Straße wird gemäß § 3 Abs. 1 Nr. 3 Straßen- und Wegegesetz NRW in der Gruppe der Gemeindestraßen eingeteilt, die genauen Abgrenzungen der Gemeindestraße „Auf dem Schlöscher“ ergeben sich aus dem in der Anlage aufgeführten Lageplan.

Der u. a. Lageplan ist Bestandteil der Widmungsverfügung „Auf dem Schlöscher“.

### Rechtsbehelfsbelehrung

Gegen diese Verfügung können Sie innerhalb eines Monats nach Bekanntgabe Klage beim Verwaltungsgericht Aachen, Adalbertsteinweg 92, im Justizzentrum, 52070 Aachen, erheben. Die Klage ist schriftlich oder mündlich zur Niederschrift des Urkundsbeamten der dortigen Geschäftsstelle zu erheben.

Die Klage muss den Kläger, den Beklagten und den Gegenstand des Klagebegehrens bezeichnen. Sie soll einen bestimmten Antrag enthalten. Die zur Begründung dienenden Tatsachen und Beweismittel sollen angegeben, die angefochtene Verfügung soll in Urschrift oder in Abschrift beigelegt werden.

Der Klage und allen Schriftsätzen sollen Abschriften für die übrigen Beteiligten beigelegt werden. Die Klage kann auch durch Übertragung eines elektronischen Dokuments an die elektronische Poststelle des Gerichts erhoben werden. Das elektronische Dokument muss für die Bearbeitung durch das Gericht geeignet sein. Es muss mit einer qualifizierten elektronischen Signatur der verantwortenden Person versehen sein oder von der verantwortenden Person signiert und auf einem sicheren Übermittlungsweg gemäß § 55a Absatz 4 VwGO eingereicht werden. Die für die Übermittlung und Bearbeitung geeigneten technischen Rahmenbedingungen bestimmen sich nach näherer Maßgabe der Verordnung über die technischen Rahmenbedingungen des elektronischen Rechtsverkehrs und über das besondere elektronische Be-



hördenpostfach (Elektronischer-Rechtsverkehr-Verordnung-ERVV) vom 24. November 2017 (BGBl. I S. 3803).

**Hinweis der Verwaltung:** Durch die Bürokratieabbaugesetze I und II ist das einer Klage bisher vorgeschaltete Widerspruchsverfahren abgeschafft worden. Zur Vermeidung unnötiger Kosten empfehlen wir Ihnen, sich vor Erhebung einer Klage zunächst mit uns in Verbindung zu setzen. In vielen Fällen können so etwaige Unstimmigkeiten bereits im Vorfeld einer Klage behoben werden. **Die Klagefrist von einem Monat wird durch einen solchen außergerichtlichen Einigungsversuch jedoch nicht verlängert!**

Euskirchen, 28.06.2023

Im Auftrag

gez. Bernd Kuballa

Fachbereichsleiter 8



# „Das Ende der Kreidezeit“

Die Marienschule gratuliert 90 Abiturientinnen und Abiturienten



## Stolz und strahlend: Der diesjährige Abiturjahrgang der Marienschule

Die Luft stand geradezu in der Aula der Marienschule, als an diesem heißen Tag im Juni die Abiturzeugnisse vergeben wurden. Doch den 90 Abiturientinnen und Abiturienten war nichts anzumerken. Stolz und strahlend füllten sie die Räumlichkeiten, um ihre bestandene Reifeprüfung zu feiern.

Die hatten sie unter dem Motto „Abiturienten-Rex - Das Ende der Kreidezeit“ abgelegt. Wobei Oberstufenkoordinator Jürgen Bönsch sagte, dass er gerade diesen Jahrgang nicht als grobe Kreatur erlebt habe: „Im Gegenteil, mit der Mottowocher habt ihr gezeigt, wie es gehen kann: Immer gut gelaunt, mit dem einen oder anderen Streich, aber stets bedacht auf Verantwortung für euch und andere.“ Eher schon passe der zweite Teil, denn in der Tat habe die diesjährige Abiturientia das Ende der Kreidezeit an der Schule erlebt: „Tafeln gibt es in dieser Anstalt schon längst nicht mehr. Hier läuft alles digital.“

Und doch empfahl er, sich nicht nur auf die technischen Fortschritte zu verlassen: „ChatGPT mag euch erzählen, was eine Bühne ist, aber wie es sich anfühlt, mit anderen zu musizieren, Theater zu spielen, zu tanzen, kann euch keine KI vermitteln. Man nennt es Erlebnis!“ Auch Schulleiter Michael Mombaur gratulierte und stellte die Frage, warum eigentlich das Abitur stets in solch großem Rahmen gefeiert wer-

de: „Vielleicht aus dem Wunsch des Ausbruchs, raus aus der Anstalt, dem Ort der Tangenten und Theorien, dem Hort der Vektoren und Vokabeln.“ Doch dies erscheine nur dem oberflächlichen Betrachter so, denn „wer gesehen hat, wie alle am letzten Schultag, sich an den Händen haltend und teilweise weinend sangen, sieht auch, dass ganz viele positive Emotionen in diesem

Abschied stecken und genau diese Gefühlswelt eben auch Schule darstellt und diese letzten Momente so kostbar macht.“

Diese kostbaren letzten Momente erlebten die Abiturientinnen und Abiturienten zunächst auf der Bühne, wo ihnen ihre Abiturzeugnisse verliehen wurden. Und später dann beim Abendessen und der rauschenden Aftershowparty in der alten Tuchfab-

rik, von der aus sie schließlich als ehemalige Marienschülerinnen und -schüler nach Hause gingen.

„Ihr alle habt jetzt die Chance auf ein aktives, nachhaltiges, nachhaltendes Leben“, hatte ihnen Schulleiter Mombaur zuvor noch mit auf den Weg gegeben. „Macht es zu einem besonderen, habt Mut, bedient euch eures Verstandes, aber auch eurer Herzen.“



HAUSMEISTERSERVICE



*Service rund um Ihr Haus*

**20 % auf all unsere Dienstleistungen!**

- Geh- und Einfahrtreinigung
- Fassadenreinigung
- Dachpflege
- Gartenarbeit
- Feste Fuge
- Rasenmähen
- Hecken schneiden

**Kostenlose Beratung & Probe vor Ort!**

**Adolfstr. 39 • 53111 Bonn • [info@stephan-stein.de](mailto:info@stephan-stein.de)**

**Telefon 0228 - 240 30 792 • Mobil 0176 - 637 23 717**

# Bikes für Sri Lanka gehen auf große Seereise

Rotarier aus Euskirchen schicken mit Hilfe vieler Unterstützer 322 Fahrräder nach Sri Lanka



Kalika Wagner-Gillen (2. v.r.) hat die Hilfsinitiative ins Leben gerufen.  
Fotos: Rotary Club Euskirchen

„Es ist unglaublich! Unser Ziel war es, 150 gebrauchte Fahrräder zu sammeln, verkehrstüchtig aufzuarbeiten, nach Sri Lanka zu transportieren und mit Unterstützung des Rotary Clubs Panadura vor Ort das Transportproblem in Sri Lanka für einen kleinen Teil der Bevölkerung zu lindern - nun konnten wir 322 Fahrräder auf große Reise schicken“, freut sich Kalika Wagner-Gillen, die sich mit dem Rotary Club Euskirchen für die Menschen in Sri Lanka engagiert. Kalika Wagner-Gillen stammt aus Sri Lanka, kennt die Situation in dem seit Jahren krisenbehafteten Entwicklungsland. Im August 2022 hatten die Akteure zu Fahrrad-Spenden aufgerufen, um vor allem einkommensschwachen Familien den Weg zu Bildung und Arbeit zu ermöglichen. Kalika Wagner-Gillen und ihr Mann, Christoph Wagner-Gillen, Mitglied des Rotary Club Euskirchen, zeigen sich beeindruckt von der tatkräftigen Hilfsbereitschaft vieler unterschiedlicher Akteure. „In Sri Lanka sagen wir „Anumodana“ - wir freuen uns über Ihre Güte und hoffen, dass sie eine Quelle großen Friedens, Glücks und Zufriedenheit ist“, zeigt sich Kalika Wagner-Gillen sehr dankbar. „Kalika hat mit guten Ner-



Mit Teamspirit erfolgreich - Mitglieder des Rotary Club Euskirchen bei der Verladung am ersten Juli-Weekende.

ven und einer großen Portion Frustration die komplizierten Einfuhrformalitäten gemeistert, sich auch von immer neu auftretenden Problemen nicht entmutigen lassen und das Projekt zielstrebig vorangetrieben“, zeigt sich Dr. Stefan Gau, derzeit Präsident des Rotary Club Euskirchen, beeindruckt. Am 26. Juli soll der Container in Colombo/Sri Lanka ankommen. Die Sozialauswahl findet dort anhand verifizierbarer Kriterien statt.

# Santiago-Torte und Wein zum Jakobusfest

Rundwanderung durch den Billiger Wald

Anlässlich des Jakobusfestes laden die Jakobusfreunde Euskirchen am Dienstag, 25. Juli, zu ihrer diesjährigen Sommerwanderung ein. Treffpunkt ist um 15 Uhr an der Kirche St. Matthias in Euskirchen (Südstadt/Gottfried-Disse-Str. 15). Von dort geht es mit Wand-erführer Willi Breuer auf eine ca.

acht Kilometer lange Rundwanderung durch den Billiger Wald. Belohnt werden die Wanderer unterwegs mit viel Natur und einem herrlichen Blick über Euskirchen bis nach Köln. Bei der Rückkehr am Ausgangsort an St. Matthias trifft man sich zu einem geselligen Beisammensein. Aus Anlaß des Jakobusfestes gibt es dort die berühmte Tarta de Santiago,

den traditionellen spanischen Mandel-Kuchen aus der Region Galicien, mit Kaffee und einem leckeren Rotwein vom Jakobs-weg. Anschließend besteht ab 18.30 Uhr die Möglichkeit der Teilnahme am Gottesdienst in der Kirche. Die Teilnahme an der Wanderung ist wie immer kostenfrei. Über eine Spende zur Deckung unserer Auslagen freuen wir uns.

Aus organisatorischen Gründen ist eine vorherige Anmeldung bis zum 21. Juli bei unserer Geschäftsstelle (Tel. 02251/4208 oder per E-Mail hans-juergen.j.sauer@t-online.de) erforderlich. Wir weisen daraufhin, dass die Teilnahme an der Wanderung freiwillig und eine Haftung für alle auf einer Teilnahme beruhenden Schäden ausgeschlossen ist.“

**konrad**

*solide Fliegengitter*

Sebastianusstr. 4-6 · Euskirchen  
Tel. 0 22 51 / 94 11-0  
[www.konrad-net.de](http://www.konrad-net.de)

# Vollsperrung der Bendenstraße

Aufgrund einer anstehenden Wohnhaussanierung ist die Bendenstraße zwischen Bendengasse und Gerberstraße ab dem 7. August für voraussichtlich vier Wochen voll gesperrt. Anwohner können in dieser Zeit bis zu ihren Häusern fahren; die Einbahnregelung wird für diese Zeit aufgehoben.



# Erftstadion wird nach Heinz Flohe benannt

Der Stadtrat hat am 13. Juni einstimmig beschlossen, das Erftstadion nach dem großen deutschen Fußballer Heinz Flohe zu benennen. Geplant war ursprünglich, die Sportanlage „Im Auel“ mit einem neuen Namen im Andenken Flohes zu versehen. Da die Anlage bei der Flut jedoch beschädigt wurde und die Renovie-

rung aufgrund komplexer Ausschreibungsverfahren noch Zeit in Anspruch nehmen wird, wurde dieser Plan nun geändert.

„Ohnehin erscheint das Erftstadion ein passender Ort zur Würdigung Flohes zu sein“, so betonte Bürgermeister Sacha Reichelt. „Flohe wird weithin als einer der besten deutschen Fußballer an-

gesehen und ist daher für die Stadt Euskirchen das sportliche Aushängeschild schlechthin, dem man mit der Namensgebung des größten Euskirchener Stadions angemessen gerecht werden kann“, betonte der Bürgermeister.

Flohe war 39-maliger deutscher Nationalspieler, Weltmeister von

1974, deutscher Meister von 1978 und mehrmaliger DFB-Pokalsieger mit dem 1. FC Köln und ist nach wie vor im Gedächtnis der Euskirchener sehr präsent.

Die Stadtverwaltung beginnt nun gemeinsam mit der Familie Flohe mit der Planung für eine angemessene Feierlichkeit zur Umbenennung des Stadions.

# Neuer Name für die Gesamtschule Euskirchen

Der in Euskirchen geborene Widerstandskämpfer und 1943 von den Nationalsozialisten ermordete Willi Graf zählt ohne jeden Zweifel zu den bedeutendsten Personen, die mit der Stadt Euskirchen in Verbindung gebracht werden können. Durch den Wegfall des Schulnamens „Willi-Graf-Realschule“ mit Gründung

der Gesamtschule Euskirchen ist ein Stück Würdigung für Willi Graf verloren gegangen.

Nun hat der Rat der Stadt Euskirchen beschlossen, die bisher namenspatenlose Gesamtschule Euskirchen nach dem Widerstandskämpfer zu benennen.

Diese Idee wurde zuvor in die Schulversammlung eingebracht

und die Schülerschaft sowie das Team der Schule entschieden sich für den Namen „Geschwister-Graf-Gesamtschule“. Diesem Votum ist der Rat einstimmig gefolgt.

Damit wird die ebenfalls in Euskirchen geborene Anneliese Graf, die Pädagogin, Schulleiterin und Trägerin des Bundes-

verdienstkreuzes erster Klasse war, ebenfalls geehrt. Hiermit grenzt sich die Gesamtschule auch von der alten „Willi-Graf-Realschule“ ab.

Die offizielle Umbenennung in Geschwister-Graf-Gesamtschule der Stadt Euskirchen wird im kommenden Jahr vollzogen.

# Das neue Programmheft der Familienbildungsstätte

Von Kochkursen über Gymnastik, religiöse Themen und Fortbildungen bis hin zu verschiedenen Eltern-Kind-Angeboten bietet die Familienbildungsstätte Haus der Familie auch im kommenden Halb-

jahr wieder ein breit gefächertes Programm an. Besondere Schwerpunkte werden im Rahmen der „Frauen-stärken-Wochen“ sowie der Aktion „Sucht hat immer eine Geschichte“ gesetzt. Das Herbst-

Programm startet mit den Sandkuchen vom 7. bis 11. August im Garten an der Herz-Jesu-Kirche. Anmeldungen sind jederzeit möglich unter 02251 9571120 oder [info@fbs-euskirchen.de](mailto:info@fbs-euskirchen.de).

Die neuen Hefte können ab dem 24. Juli im Haus der Familie, Herz-Jesu-Vorplatz 5, abgeholt werden. Das gesamte Programm finden Sie auch immer aktuell unter [www.fbs-euskirchen.de](http://www.fbs-euskirchen.de).

# Neue Kursangebote

## Pilates

Pilates ist ein sanftes, aber eine überaus wirkungsvolle Trainingsmethode für Körper und Geist. Das systematische und ganzheitliche Training wurde von Joseph H. Pilates entwickelt. Einzelne Muskeln oder Muskelpartien werden ganz gezielt aktiviert, entspannt oder gedehnt. Nicht die Qualität, sondern die Qualität der Ausführung der Pilates-Übungen in Koordination mit der Atmung ist wichtig. Pilates kann mit der Zeit die Bewegungs- und Haltungsgewohnheiten verändern und in den Alltag übergehen.

Das neue Kursangebot startet am 11. September in der Turnhalle des Thomas-Eßer-Berufskollegs in Euskirchen und umfasst insgesamt

zehn Termine. Der Kurs beginnt immer um 16 Uhr und endet um 17 Uhr.

## Neues Kursangebot Yogilates

Yogilates verbindet die positiven Wirkungen von Yoga und Pilates. Yoga konzentriert sich auf die Atmung, Beweglichkeit und die innere Ausgeglichenheit. Pilates gibt Kraft und sorgt für einen schönen Körper. Ein sanftes, effektives Programm für den Körper und die Seele, das Wohlbefinden, Bewegung und Entspannung schenkt. Diese raffinierte Kombination hilft beim Stressabbau und dabei zu mehr Ruhe zu finden. Die Intensität richtet sich nach dem sportlichen Level der Teilnehmenden.

Der KreisSportBund Euskirchen e.V. bietet zwei neue Yogilateskurse an. Beide Kurse umfassen

insgesamt zwölf Termine und starten am 18. August in Stotzheim. Der erste Kurs beginnt um 16.30 Uhr und endet um 17.30 Uhr. Der zweite Kurs folgt direkt im Anschluss und dauert ebenfalls eine Stunde, sodass der zweite Kurs

um 18.30 Uhr endet.

Alle Interessenten können sich ab sofort für die Kurse anmelden. Anmeldung und Informationen beim KreisSportBund Euskirchen [kontakt@ksb-euskirchen.de](mailto:kontakt@ksb-euskirchen.de) 02251/15160



**ThaiMassage** Nr.1

- Traditionelle Thai-Massage
- Thai-Öl-Massage
- Rücken-Kopf-Schulter-Massage
- Fuß-Massage
- Salzgrotte

[www.thaimassage-nr1.de](http://www.thaimassage-nr1.de)

Jetzt Termin buchen!  
Tel. 02443 - 91 23 176

Seeweg 9 (Halle 9)  
53894 Mechernich-Kommern





## Dekorationen aus eigenem Atelier.

### Wir polstern für Sie:

– Sofas – Sessel – Bänke – Betten – Stühle – Hocker u.s.w.

### Wir fertigen für Sie an:

– Gardinen – Schals – Rollos – Raffrollos – Plissees – Jalousien  
– Verdunkelungs- & Flächenvorhänge u.s.w.

Antweiler Straße 12  
53894 Mechernich-Wachendorf  
Telefon 02256 824  
www.assmann-wohndesign.de



## Kosten sparen durch Regenwasser

### Gesammeltes Wasser aus der Zisterne für Toilette und Waschmaschine nutzen

Das Trinkwasser ist in den vergangenen drei Jahren stetig teurer geworden. Den größten Anteil der kostbaren Flüssigkeit verbrauchen die Deutschen laut Statista beim Baden und Duschen, gefolgt von der Toilettenspülung und dem Wäschewaschen. Genau hier liegt ein nennenswertes Sparpotenzial, denn gerade Toilette und Waschmaschine müssen nicht mit teurem Trinkwasser betrieben werden. Dafür reicht die Versorgung mit Regenwasser. Auch für die Gartenbewässerung oder Reinigungsarbeiten am Haus können Hausbewohner das kostenlose Nass von oben nutzen. Dieses lässt sich beispielsweise in einer unterirdischen Zisterne sammeln und mit entsprechender Pumpen-

technik und Leitungen zum jeweiligen Verbraucher im Haus leiten.

### Mehrere Vorteile vereinen

Schon ein Fünf-Personen-Haushalt könne durch Regenwassernutzung bis zu 100.000 Liter Trinkwasser pro Jahr einsparen, rechnet beispielsweise der Anbieter von Hauswassersystemen Mall aus. Regenwasser für geeignete Haushaltsstationen und den Garten zu nutzen, hat allerdings nicht nur Kosten-, sondern auch Umweltvorteile. Denn jeder Liter gesammelter Regen schont das ohnehin niedrige Grundwasservorkommen. Ausführliche Erklärungen dazu finden Interessierte im Umweltlexikon unter [www.mall-zisterne.de](http://www.mall-zisterne.de). Viele Pflanzen vertragen das Regenwasser zudem

Wir haben was gegen Einbrecher:

## Sichere Fenster!

Hahnenberg 2  
53945 Blankenheim-Ripsdorf  
[www.pfeil-fensterbau.de](http://www.pfeil-fensterbau.de)  
Telefon 0 24 49 / 95 20-0



**AUFGEPASST!** Häuser, Wohnungen als auch Grundstücke jeder Größenordnung zum Kauf sowie zur Miete gesucht. Unser Unternehmen bietet einen Rundum-Service, auf den Sie sich verlassen können - von der ersten Besichtigung bis zur Schlüsselübergabe und erfolgreichen Vertragsunterzeichnung.

Ob Marktbestimmung oder Behördenkorrespondenz - Sie profitieren von einem umfangreichen Dienstleistungsangebot. Seit 28 Jahren erfolgreich und kompetent mit dem Ergebnis vieler zufriedener Kunden.

**Legen auch Sie Ihr Anliegen vertrauensvoll in unsere Hände.**

Immobilienzirkel Peter Nohr  
02447 - 917 56 55 | [info@immobilienzirkel.eu](mailto:info@immobilienzirkel.eu)



Um dreckige Socken und andere Wäsche sauber zu kriegen, kann man die Waschmaschine auch mit Regenwasser betreiben.

Foto: DJD/Mall

**Hilgers & Partner** GmbH & Co KG der Weg zu Ihrem Eigenheim  
Trierer Str. 5-9, Schleiden (02445) 852450 [www.holzbau-hilgers.de](http://www.holzbau-hilgers.de)

**Hilgers** Holzbaubau-Zimmererei GmbH & Co KG

## Schuh- und Schlüsseldienst



**Petra Uebach**

Bahnstraße 12

**53894 Mechernich**

Tel.: 0 24 43 18 49 • Fax: 0 24 43 18 49

Mittwochs  
geschlossen!



# RUND UM MEIN ZUHAUSE



Das Wäschewaschen ist ein Dauerposten in jedem Haushalt. Günstiger als Leitungswasser ist es, Regenwasser aus der Zisterne zum Waschen zu nutzen.  
Foto: DJD/Mall

besser als jenes aus dem Hahn, da es kalkfrei ist. Genau das kommt auch der Wäsche zugute und lässt sie schön weich werden. Um Regenwasser aus der Zisterne nutzen zu können, benötigt man zusätzlich zum unterirdischen Speicher eine Hauswasserstation sowie einen Spaltsiebfilter, dazu die passende Pumpe und entsprechende Steuerungstechnik. Bei den Zisternen haben sich Modelle aus Stahlbeton bewährt. Dieser Werkstoff hat eine Mindestnutzungsdauer von 50 Jahren.  
**Hauspaket: Wer liefert was?**  
Einige Anbieter bieten Komplett-

systeme an, bei denen alle nötigen Komponenten aufeinander abgestimmt und bereits vormontiert sind. Für die notwendigen Rohrleitungen ist der Tiefbau beziehungsweise Sanitärfachhandwerker zuständig. Zusätzlichlichen Sand oder Kies zum Verfüllen des entstandenen Loches zu kaufen, ist nicht nötig, denn der Aushub kann in der Regel später hierfür wiederverwendet werden. Durch ihre hohe Stabilität sind fachgerecht eingebaute Betonzisternen grundsätzlich sowohl mit Pkw als auch mit Lkw befahrbar.  
(DJ)



Eine Betonzisterne wird per Kran in die vorbereitete Gartengrube eingelassen.  
Foto: DJD/Mall



**konrad**  
*herrliche Markisen*

Sebastianusstr. 4-6 · Euskirchen  
Tel. 0 22 51 / 94 11-0  
[www.konrad-net.de](http://www.konrad-net.de)

**Erstklassige FENSTER**  
in Holz und Kunststoff

**ZU SUPER GÜNSTIGEN PREISEN**

sowie Haustüren & Wintergärten

[www.HM-Eifelfenster.de](http://www.HM-Eifelfenster.de)  
Tel. 0 65 97 - 900 841



zaunbau **Koll**  
Inh. Lange-Rupp

**HOLZ- & METALLZÄUNE**  
**GABIONEN**  
**TORANLAGEN**  
**AUSSENANLAGEN-GESTALTUNG**

Hellenthal-Wiesen  
Tel. 02482 21 75  
[kontakt@zaunbau-koll.de](mailto:kontakt@zaunbau-koll.de)  
[www.zaunbau-koll.de](http://www.zaunbau-koll.de)



**Euro-Mietpark** GmbH

Baumaschinen   Schalungen   Baukrane   Gerüst   Anhänger   Werkzeug   Gartengeräte

Schneppenheimer Weg 1 • Gewerbepark IPAS • 53881 Euskirchen  
Telefon 02251/79 45 21-0 • Telefax 02251/79 45 21-9  
[www.euro-mietpark.de](http://www.euro-mietpark.de)  
**Verkauf und Verleih von Anhängern**

**Hubsteiger** – bis 30 m Arbeitshöhe



## Ehrung des Deutschen Sportabzeichens



Foto: KreisSportBund Euskirchen e.V.

### LAUFEN FÜR EXTRA-MÄUSE

### WERDE JETZT AUSTRÄGER/\*/IN EIN INTERESSANTER NEBENJOB FÜR JEDES ALTER!



**Wenn Du mindestens 13 Jahre alt bist, schreib uns  
eine WhatsApp Nachricht\* **+49 2241260380****

\*Bitte unbedingt Namen, Straße, Ort und Telefonnummer angeben.

**REGIO** • pünktlich • zielgerichtet • lokal  
PRESSE VERTRIEB GmbH

Die Zeitungszustellgesellschaft der RAUTENBERG MEDIA KG

Oder scan den **QR-Code** und bewirb Dich.



Am 22. Juni fand die Ehrung des Deutschen Sportabzeichens für das Jahr 2022 im Kreishaus in Euskirchen statt. Geehrt wurden Stützpunkte, Vereine und Schulen. Außerdem wurde die Leistung der Erwerber „Gold mit Zahl“, die das Sportabzeichen in Gold schon zum 25. bis 50. Mal absolviert haben, und das Erwerben des Familiensportabzeichens, durch ganze

Familien, gewürdigt. Die Urkunden wurden allen Anwesenden von Landrat Markus Ramers überreicht.

Alle Beteiligten können sehr stolz auf sich und ihre Leistung sein. Wir freuen uns auf die Sportabzeichenehrung im nächsten Jahr. Bis dahin können wieder fleißig Sportabzeichen absolviert und sich für den Sportabzeichenwettbewerb beworben werden.

## NRW-Meisterschaft in Wißkirchen

### Islandpferde-Turnier auf dem Veybachhof

Die NRW-Meisterschaft der Dressur- und Passdisziplinen wird am Wochenende vom 4. bis 6. August auf dem Veybachhof in Wißkirchen ausgetragen. Mehr als 200 Reiter gehen bei diesem Offenen Sportturnier für Islandpferde (OSI) an den Start.

„In insgesamt 40 unterschiedlichen Prüfungen von Dressur bis Fünfgang werden sich die Teilnehmer messen“, so Dagmar Scholl vom Veybachhof. Besonderen Spaß garantiert der Sekt-

glastölt, zauberhafte Momente dagegen der Mitternachtstölt, bei dem Pferd wie Reiter in ihren Kostümen leuchten.

Mit fliegenden Hufen und damit rasend schnell werden die Pferd-Reiter-Kombinationen auf der Passbahn unterwegs sein. Die schnurgerade, gut 300 Meter lange Strecke wurde nach der Flut 2021, bei der der Veybachhof schwere Schäden verzeichnen musste, eigens wieder für das hochkarätige Event neu angelegt.

Der Speed-Pass ist die Paradedisziplin des Blankenheimer Bauunternehmers und Islandpferdezüchters Achim Nelles. Mit Farsaell von der Elschenau will der amtierende NRW-Vizemeister im Passrennen jetzt nach dem Siegerpokal greifen. Im Vorjahr musste er sich noch seiner Konkurrentin Laura Richters denkbar knapp mit nur fünf Hundertstel Sekunden geschlagen geben. Die Chancen stehen gut. Nelles Zuchtstallhengst, der bereits 2013 erfolgreich für Deutschland bei der WM in Berlin lief, ist aktuell in Topform.

Beim Wißkirchener Turnier werden nahezu alle Altersstufen vertreten sein. Antreten werden neben Startern aus dem Kreis Euskirchen und NRW auch junge Reiter des Jugendkader Rheinland.

Besondere Blicke werden allerdings auf Teilnehmer Willi Esser gerichtet

sein. Schließlich gehört der Rheinländer mit seinen 88 Jahren inzwischen zu den absoluten Urgesteinen der Islandpferdeszene. Selbst eine beidseitige Hüftoperation (mit anschließender Reha in Marmagen) hielt den aus Erkelenz stammenden Senior nicht davon ab, wieder in den Sattel seiner geliebten Pferde zu steigen.

Es ist bereits das dritte Turnier, das der Veybachhof gemeinsam mit dem Blankenheimer Hof Recherebusch ausrichtet. Schon die Premiere 2018 kam bei den Teilnehmern so gut an, dass diese beim Verband IPZV zur Veranstaltung des Jahres nominiert wurde.

Zuschauer sind herzlich willkommen, der Eintritt ist frei. Den Zeitplan zum Turnier gibt es ab Anfang August auf [www.veybachhof.de](http://www.veybachhof.de)



Der Blankenheimer Achim Nelles auf Farsaell von der Elschenau.  
Foto: Dagmar Scholl/Veybachhof

## Integrationscup Euskirchen

Einladung zum multikulturellen Fußballturnier



Foto: Stadt Euskirchen/Kati Jakob

Der Integrationsrat der Kreisstadt Euskirchen lädt für den 12. August, 13 Uhr zum 2. Euskirchener Integrationscup ins Erftstadion ein.

Der Integrationscup Euskirchen bietet allen Fußballbegeisterten eine einzigartige Gelegenheit, als Team gemeinsam an diesem multikulturellen Turnier teilzunehmen. Das Turnier schafft eine Plattform für Freizeit- und Hobbymannschaften aller Nationalitäten und kultureller Hintergründe, um mit Freude gemeinsam sportlich aktiv zu sein.

Der Integrationscup Euskirchen ist eine wunderbare Gelegenheit für Menschen aus verschiedenen Kulturen, sich durch den

gemeinsamen Sport des Fußballspiels zu verbinden.

Um am Turnier teilzunehmen, sind Freizeit- und Hobbymannschaften herzlich eingeladen, sich bis zum 27. Juli per E-Mail an den Integrationsrat unter [integrationsrat@euskirchen.de](mailto:integrationsrat@euskirchen.de) anzumelden. Die Mannschaften sollten aus mindestens sechs Spielerinnen und Spielern (m/w/d) bestehen, um am Turnier teilnehmen zu können. Neben dem spannenden Fußballturnier erwartet die Teilnehmenden beim Integrationscup Euskirchen ein vielfältiges kulinarisches Angebot. Darüber hinaus sind auch Aktivitäten für Kinder geplant, einschließlich einer Hüpfburg, damit auch die

jüngsten Teilnehmenden einen unvergesslichen Tag erleben.

Salih Yavuz, Vorsitzender des Integrationsrates freut sich auf die

Veranstaltung: „Wir laden alle herzlich ein, Teil dieses multikulturellen Fußballfestes zu werden. Der Integrationscup Euskirchen bietet nicht nur sportliche Aktivitäten, sondern auch die Möglichkeit, neue Kontakte zu knüpfen, Spaß zu haben und den Zusammenhalt unserer vielfältigen Gemeinschaft zu stärken.“

Der Integrationsrat Euskirchen setzt sich für die Förderung von Integration, Vielfalt und interkulturellem Dialog in der Kreisstadt Euskirchen ein. Er organisiert verschiedene Veranstaltungen und Projekte, um den Zusammenhalt der Gemeinschaft zu stärken und das Verständnis zwischen den Kulturen zu fördern. Der Integrationscup Euskirchen ist eine der herausragenden Initiativen des Integrationsrates.



**FISCHER** GmbH  
TREPPENLIFTE  
UND SENIORENPRODUKTE

## Treppenlifte & Aufzüge

ab **3.400 €**

- Kompetente Beratung
- Fachgerechte Montage
- Deutschlandweiter Service

- ▶ Treppenlifte neu & gebraucht
- ▶ Plattformlifte
- ▶ Senkrechtaufzüge (vereinfacht)

**Tel. 02443 - 90 27 830**

**[www.fischer-treppenlifte.de](http://www.fischer-treppenlifte.de)**





## Gefahr durch Kopfhörer im Straßenverkehr

Ohren auf im Straßenverkehr! Nicht nur gutes Sehen ist dort wichtig, auch um sich als Autofahrer, Radler oder Fußgänger sicher zu orientieren, ist das Gehör wichtig.

Ist es also verboten, im Verkehr Kopfhörer zu tragen, um seine Lieblingsmusik, Podcasts oder Hörbücher zu genießen? Ganz so konsequent regelt es in Deutschland die Straßenverkehrsordnung (StVO) nicht. Hier heißt es lediglich in Paragraf 23 („Sonstige Pflicht-

ten von Fahrzeugführenden“): „Wer ein Fahrzeug führt, ist dafür verantwortlich, dass seine Sicht und das Gehör nicht durch die Besetzung, Tiere, die Ladung, Geräte oder den Zustand des Fahrzeugs beeinträchtigt werden.“

Auf keinen Fall darf man mit aufgesetzten Kopfhörern und hoher Lautstärke am Straßenverkehr teilnehmen. Am besten ist es daher, ganz auf Kopfhörer zu verzichten. Das gilt gerade für Modelle, die beidseitig im Ohr

getragen werden oder die Ohren komplett umschließen, hier insbesondere alle Kopfhörer mit aktiver Unterdrückung von Umgebungsgläuschen.

Auf der anderen Seite können aber Kopfhörer als Freisprechanlage genutzt werden, um Telefonie und andere Funktionen per Sprache zu steuern. Das hilft Autofahrern, die im selben Paragrafen der StVO formulierte Forderung zu erfüllen, dass der Fahrer ein elektronisches Gerät, das der Kommunikation, Information oder Organisation dient oder zu dienen bestimmt ist, nur benutzen darf, wenn hierfür das Gerät weder aufgenommen noch gehalten wird.

Die Gesellschaft für Technische

Überwachung (GTÜ) mahnt vor diesem Hintergrund zum eigenverantwortlichen und sicherheitsbewussten Umgang mit Kopfhörern im Straßenverkehr - dazu gehört die Wahl eines schalldurchlässigen Modells und eine nicht zu hohe Lautstärke. Dies gilt nicht nur am Steuer eines Autos, sondern für alle Verkehrsteilnehmer. Kritisch werden können Kopfhörer vor allem bei einem Unfall: Wer mit eingeschränkter akustischer Wahrnehmung unterwegs ist und in einen Unfall verwickelt wird, dem kann eventuell eine Teilschuld zugewiesen werden. Die Auswirkungen reichen dann womöglich bis zu eingeschränkten Versicherungsleistungen. (mid/ak-o)

**autohaus Jörg Seidel gmbh**

**Eine Werkstatt... alle Marken!**  
Ihre Spezialisten für: VW AUDI SKODA SEAT

**Mit uns kommen Sie ans Ziel!**  
Autohaus Jörg Seidel GmbH An den Eifelhecken 4  
53919 Weilerswist  
Tel.: 0 22 54 / 31 56

- Diesel Partikelfilter-Reinigung & Austausch
- Kostenloser Hol- & Bringservice
- Reparatur aller Fahrzeugtypen
- Klimageservice
- HU/AU-Durchführung
- Glasservice
- Reifenservice
- Unfallreparatur

peugeot.de

**PEUGEOT KOMPLETTPREIS-ANGEBOTE**

**ALLZEIT SICHER UNTERWEGS**

PEUGEOT emerge TOTAL

**PEUGEOT WARTUNG**  
Mit allen vorgeschriebenen Kontrollen und PEUGEOT Langzeitmobilität.

ab **79€\***

\* Komplettpreis inkl. MwSt. für viele PEUGEOT Modelle inkl. aller vorgeschriebenen Kontrollen und PEUGEOT Langzeitmobilität. Über das entsprechende Komplettpreis- Angebot für Ihren PEUGEOT informieren wir Sie gerne.

**IHR PEUGEOT SERVICE**  
MIT UNS KOMMEN SIE EINFACH WEITER!

**Autohaus Müllejans GmbH**  
52385 Nideggen-Schmidt · Heimbacher Straße 17 ·  
Tel.: 02474/93010  
www.peugeot-muellejans.de

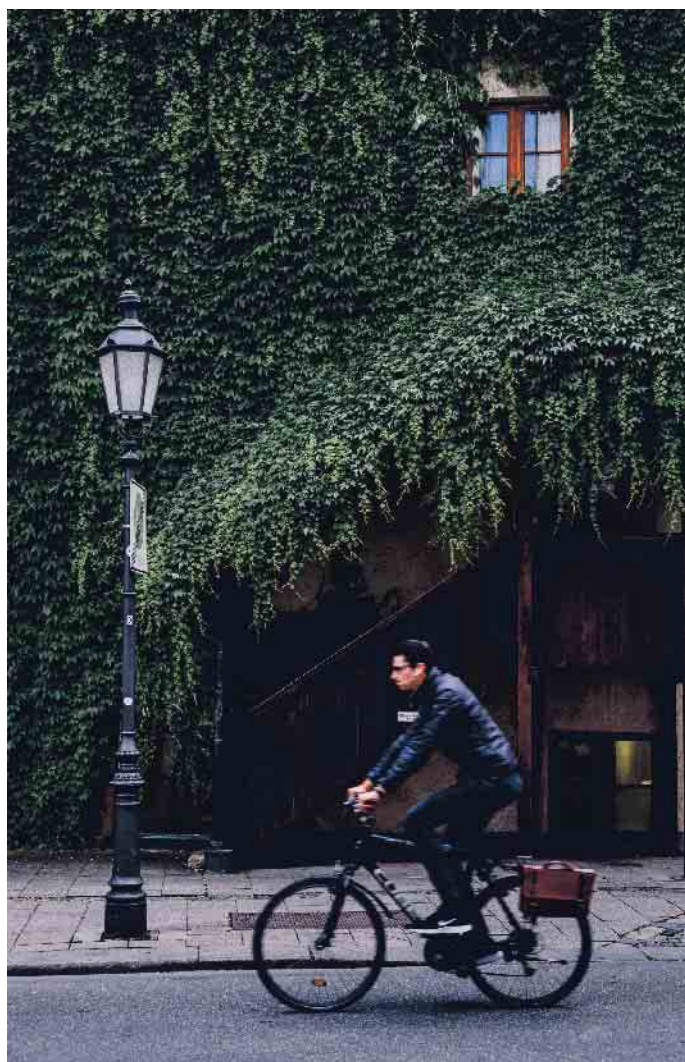

**Volle Dröhnung: Auf keinen Fall darf man mit aufgesetzten Kopfhörern und hoher Lautstärke am Straßenverkehr teilnehmen.**

Foto: GTÜ/mid/ak-o

So klappt es  
im Kreisverkehr



Berühmter Kreisel: Diesen Kreisverkehr kennen TV-Zuschauer aus den Eberhofer-Krimis.  
Foto: Tourismusverband Ostbayern/Maximilian Semsch/mid/ak-o

Viele Autofahrer wissen auch nach der x-ten praktischen Erfahrung nicht so ganz genau, wie man sich im Kreisverkehr richtig verhält. Wann muss man blinken, wer hat Vorfahrt und wie klappt es im mehrspurigen Kreisverkehr?

Der klassische Kreisverkehr ist mit Zeichen 205 (Vorfahrt gewähren) und Zeichen 215 (Kreisverkehr) beschildert. Hier gilt: Fahrzeuge fahren nach rechts ein und dann entgegen dem Uhrzeigersinn. Beim Einfahren wird nicht geblinkt, wohl aber beim Verlassen. Wer im Kreisverkehr fährt, hat immer Vorfahrt. Tabu ist die Mittellinie: Sie darf nicht überfahren werden, auch wenn sie nur aufgemalt ist. Besonders lange Fahrzeuge sind von diesem Verbot ausgenommen.

In einem zweistreifigen Kreisverkehr sollte man sich rechts halten, wenn man bei der nächsten oder übernächsten Ausfahrt wieder ausfahren will. Wer die innere Kreisspur wählt, muss beim Verlassen den Vorrang des Außenfahrenden beachten und notfalls eine Extrarunde drehen.

Für Radfahrer gelten im Kreisverkehr dieselben Rechte. Mit Handzeichen zeigen sie an,

wenn sie den Kreisel verlassen möchten. Gefährlich werden kann es, wenn ein Autofahrer den Kreisverkehr verlassen möchte und rechts von ihm ein Radfahrer fährt.

Im Ausland gelten zum Teil abweichende Regelungen. So haben in Österreich einfahrende Fahrzeuge grundsätzlich Vorfahrt vor denjenigen, die sich bereits im Kreisverkehr befinden. In Frankreich haben in den Kreisverkehr einfahrende Fahrzeuge zwar grundsätzlich Vorfahrt, in den meisten Fällen wird aber den bereits im Kreis fahrenden Autos die Vorfahrt gewährt.

Auch in Italien haben die in den Kreisel einfahrenden Fahrzeuge Vorfahrt, allerdings wird diese Regel in der Praxis nicht immer beachtet, so dass am und im Kreisverkehr höchste Vorsicht geboten ist. (mid/ak-o)



**CREMER**  
Autoverwertung

**Ihr zertifizierter  
Partner in der Region**

- Ankauf von Schrott und Metall
- Ankauf von Alt- und Unfallfahrzeugen
- Fahrzeugabholung und -abmeldung möglich
- Verkauf von gebrauchten PKW-Ersatzteilen

**Tel. 0 22 51 - 35 33**

Jünkerather Straße 1 • 53919 Weilerswist  
[www.cremer-autoverwertung.de](http://www.cremer-autoverwertung.de)



**Neu- und Gebrauchtwagen**  
**Volkswagen Jahreswagen von Mitarbeitern der VW AG**

**Ihr Ansprechpartner  
für VW E-Autos**

**Service**

**Economy Service**

**Autohaus  
Vossel KG**

Heerstr. 54  
53894 Mechernich  
Tel.: 02443 31060

**Volkswagen Economy Service  
Vossel & Kühn**

Hermann-Kattwinkel-Platz 7  
53937 Schleiden-Gemünd  
Tel.: 02444 2212

**Autohaus  
M. BORCHERT GmbH**

**Mühlenstraße 5 • 53919 Weilerswist**  
**Telefon 02254-845200**  
**[www.autohaus-borchert.de](http://www.autohaus-borchert.de)**  
**Reparatur aller Fabrikate**

Vertragspartner

Rundblick Euskirchen – 14. Juli 2023 – Woche 28 – Nr. 14 – Rautenberg Media „Lokaler gehts nicht!“

15

# Fitness steigern mit Spaßfaktor

So lässt sich das E-Bike als digitaler Trainer und Sportgerät nutzen

Ausdauer und Kraft trainieren, kontinuierlich an der Leistungsstärke arbeiten und die eigenen Limits verschieben: Das E-Bike ist ein geeignetes Trainingsgerät für alle, die sich sportlich bewegen und ihre Fitness verbessern möchten. Denn wer mit zusätzlicher elektrischer Unterstützung radelt, bringt mehr Bewegung in den Alltag - nicht nur bei Besorgungen oder einem Ausflug ins Grüne, sondern gezielt beim Workout.

**Trainingsdaten stets im Blick**

Mal so richtig auspowern oder Strecke machen: Wie viel Unterstützung sie dabei erhalten, entscheiden die Freizeitsportler selbst. Denn bei hochwertigen E-Bikes lassen sich Fahrmodi individuell einstellen und

auf die persönliche Fahrweise sowie auf die Trainingsziele abstimmen. So lässt sich die elektrische Zusatzkraft nach Bedarf von dynamischer Unterstützung, etwa beim E-Mountainbiking, bis zu gleichmäßigem Support, etwa auf längeren Radtouren, passend dosieren. Natürlich wollen passionierte Sportler ihre Leistungswerte und deren Entwicklung laufend dokumentieren, und das am liebsten digital. Bei E-Bikes mit dem smarten System von Bosch beispielsweise lassen sich die Tour- und Fitnessdaten über die „eBike Flow App“ präzise aufzeichnen. Sie vernetzt die Antriebseinheit, den Akku, das Display und die Bedieneinheit miteinander. Die Biker können

auf diese Weise die gewünschten Einstellungen bequem vornehmen oder auch Updates empfangen und das Rad somit über viele Jahre auf dem aktuellen Stand halten. Zusätzlich arbeitet die App als digitaler Trainer mit anderen beliebten Tourenplanungs- und Fitness-Helfern wie komoot, Strava und Apple Health zusammen.

**Tipps für das Training mit dem E-Bike**

Während der Tour haben die E-Biker ihre aktuellen Daten stets im Blick, wahlweise über ein separates Display oder das Smartphone am Fahrradlenker. Zu den wichtigsten Informationen zählen unter anderem Höhendaten, Leistungswerte, die Trittfrequenz und die Anzeige

der verbrannten Kalorien. So sehen E-Biker, ob sie gerade über oder unter ihrer persönlichen Leistung und Trittfrequenz fahren und können auf diese Weise ihr Sportprogramm optimieren. Mit dem richtigen Training ist das E-Bike ein effektiver Fettverbrenner und Fitness-turbo. Wichtig dabei: Gerade Einsteiger sollten sich realistische Ziele setzen und sich zu Beginn nicht überfordern. Zudem sollten sich auch Sport-Enthusiasten zwischen jeder intensiven Einheit ein bis zwei Ruhetage zur Regeneration gönnen. Ein weiterer Tipp: E-Biken in der Gruppe macht noch mehr Spaß und fördert erfahrungsgemäß die persönliche Motivation. (DJD)



**SCHMIKO**  
DER FAHRRADHÄNDLER

**IHR FAHRRADHÄNDLER IM BAHNHOF BAD MÜNSTEREIFEL**

• Trek • • Diamant • • Conway • • Ruff Cycles • • Metz • • Ca Go •

**FAHRRÄDER**

Unsere große Auswahl an

- ⇒ E-Mountainbikes
- ⇒ E-Fullsuspension
- ⇒ E-Trekkingbikes
- ⇒ E-Citybikes
- ⇒ E-Bike Cruiser
- ⇒ E-Lastenrad
- ⇒ E-Scooter

**ZUBEHÖR**

Für jede Anforderung & Anlass

- ⇒ Bontrager
- ⇒ Uvex
- ⇒ Roeckl
- ⇒ BBB
- ⇒ Abus
- ⇒ SKS
- ⇒ Shimano
- ⇒ Schwalbe
- ⇒ Bosch

**SERVICE**

Wir sind für Sie da

- ⇒ Beratung
- ⇒ Verkauf
- ⇒ Service
- ⇒ Werkstatt
- ⇒ Zubehör
- ⇒ Verleih

Jobrad / Bikeleasing / Euroad / Deutsche Dienstrad / Business Bike

**SCHMIKO DER FAHRRADHÄNDLER**

Kölnr Straße 13 · 53902 Bad Münsteriteil

☎ 02253-543877

✉ schmiko@derfahrradhaendler.de

derfahrradhaendler.de



Außerhalb der Öffnungszeiten sind wir nach Terminvereinbarung gerne für Sie da!

Beratung, Probefahrt, Wartung oder Reparatur?

Wir freuen uns auf Ihren Besuch!

**UNSERE AUSWAHL IST RIESIG!**

FAHRRÄDER - ZUBEHÖR - ERSATZTEILE - SERVICE

Wir überzeugen mit starken Marken und kompetenter Beratung!



**KETTLER**



Fahrräder

Zubehör

Ersatzteile

Service

**Fahrradleasing mit allen Leasinggesellschaften!**

**Kraft Rad GmbH**

Roitzheimer Straße 113  
53879 Euskirchen  
Tel.: 02251/2758

Am Westufer 5  
50259 Pulheim  
Tel.: 02238/468890

**Öffnungszeiten:** Mo. bis Fr. 10-19 Uhr | Sa. 10-17 Uhr

[www.zweirad-kraft.de](http://www.zweirad-kraft.de)

## Das E-Bike sorgenfreier abstellen

### Digitaler Diebstahlschutz für das Pedelec

Fahrräder sind ein beliebtes Diebesgut. Allein im Jahr 2021 wurden über 233.000 Fälle in Deutschland polizeilich erfasst - die Dunkelziffer dürfte um ein Vielfaches höher sein. Einen wachsenden Anteil daran machen E-Bikes aus: Sie sind teurer als herkömmliche Fahrräder und daher bei Langfingern besonders beliebt. Umso wichtiger ist es, Schutzmaßnahmen zu ergreifen, die einen Diebstahl erschweren.

#### Wichtige Grundlage: Fahrrad-schloss und Abstellort

E-Bikes sollten grundsätzlich immer mit einem robusten Fahrradschloss abgeschlossen werden. Damit Diebe kein leichtes Spiel haben, empfiehlt es sich, das E-Bike an einem fest verankerten Fahrradständer oder einem Laternenpfahl anzuschließen. Außerdem spielt auch der Abstellort des E-Bikes eine Rolle: Tagsüber eignen sich Plätze, die belebt und von allen Seiten einsehbar sind. Nachts sollten E-Bikes in der Garage oder im Keller abgestellt werden. Ist das nicht möglich, gilt es, einen Ort zu wählen, der gut beleuchtet und im Optimalfall belebt ist.

#### Das E-Bike schlägt selbst Alarm

Daneben sind zusätzliche digitale

Schutzfunktionen wie „eBike Alarm“ von Bosch sinnvoll. Diese lässt sich über die „eBike Flow App“ aktivieren und sorgt für noch mehr Sicherheit und besseren Schutz. Wird das E-Bike abgestellt und ausgeschaltet, aktiviert sich das Alarm-Feature automatisch. Das Smartphone dient dabei als digitaler Schlüssel. Macht sich jemand ohne diesen am E-Bike zu schaffen, reagiert das System mit einem zweistufigen Alarm. Bei einer leichten Bewegung schreckt die Funktion den Dieb mit kurzen Ton- und Lichtsignalen ab. Wird das E-Bike stärker bewegt oder gar entwendet, alarmiert das Feature die Umgebung mit einem deutlich wahrnehmbaren Warn-ton. Gleichzeitig wird eine Benachrichtigung an das Smartphone des Besitzers gesendet und die Tracking-Funktion startet. Somit lässt sich die Position des E-Bikes nachverfolgen und an die Polizei weitergeben - wichtig ist das vor allem in den ersten beiden Stunden, um die Chance zu vergrößern, das Rad wiederzufinden.

#### Das E-Bike jederzeit im Blick



**Sorgenfreier unterwegs: Mit einem digitalen Diebstahlschutz wird das Abstellen von E-Bikes noch sicherer. Foto: DJD/Robert Bosch**

Für ein sorgenfreieres Abstellen sorgt zusätzlich die Möglichkeit, jederzeit den Standort und den Sicherheitsstatus des E-Bikes zu überprüfen. Zusätzlich dient ein Sicherheitsfeature zum Deaktivieren der Motorunterstützung. Ob es aktiv und damit die Motorunterstützung deaktiviert ist, signa-

lisieren kurze Töne, Lichter und Symbole auf der Bedieneinheit LED Remote, dem Display oder Smartphone. Unter [www.bosch-ebike.com/de/produkte/ebike-protect](http://www.bosch-ebike.com/de/produkte/ebike-protect) gibt es weitere Tipps für einen wirksamen Diebstahlschutz fürs E-Bike. (DJD)

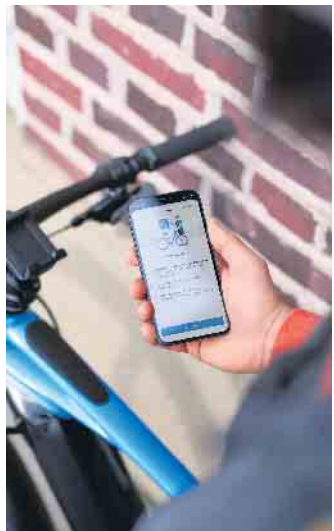

**Abschreckende Wirkung: Zusätzlicher digitaler Diebstahlschutz macht das E-Bike unattraktiver für Diebe.**

Foto: DJD/Robert Bosch

**projekt.bike**  
**p.b GmbH**

Bahnhofstraße 1 · 53947 Nettersheim  
Tel. 02486 1000 · [www.projekt.bike](http://www.projekt.bike)

**VERKAUF, SERVICE, ZUBEHÖR, BIKE-LEASING, NOX CYCLES TESTCENTER**

**BIKEFITTING**

**BODYSCAN**

**ERGONOMIEBERATUNG**

**TOP MARKEN**  
u.a.

**NOX CYCLES**

**KALKHOFF**

**FOCUS**

**CAMPUS**

**POISON**

**NOLOO**

**MONDRAKER**

**HOHEACHT**

Aus der Arbeit der Parteien CDU Euskirchen

## Senioren-Union wählte neuen Vorstand



Der neugewählte Vorstand um Hubert Dobers (v.li.), Ralf Weinand, Erich Guhlke und Anita Böhm. Klaus Vosseem MdL (re.) gratulierte.  
Foto: Dreimüller

Hubert Dobers wird den Stadtverband der Senioren Union Euskirchen weitere zwei Jahre als Vorsitzender führen. Das ist das Ergebnis der Mitgliederversammlung der Senioren Union, die Dobers im Amt bestätigte. Als Schriftführer wurde Ralf Weinand wiedergewählt. Beisitzer im Vorstand sind Gusti Seidel, Anita Böhm, Paul Grieger und Erich Guhlke. Dobers blickte in seiner Rede vor allem auf die zurückliegenden Jahre zurück, die durch die Corona-Pandemie geprägt waren. Da seit der letzten Vorstandswahl 2019 keine Gelegenheit für eine Versammlung bestand, amtierte der Vorstand vier Jahre und traf sich in kleiner Runde, um die wei-

tere politische Arbeit zu planen. So wurde etwa das beliebte Politische Frühstück im November 2022 wieder ins Leben gerufen, um nach den Corona-Beschränkungen in geselliger Runde endlich wieder über Politik zu diskutieren. Für die neue Amtszeit plant Dobers eine Fahrt nach Bautzen sowie einen Gegenbesuch der dortigen Delegation. Der neue Vorstand wird sich als eine der ersten Amtshandlungen um die Ausgestaltung der Reise kümmern und ein Reisedatum festlegen. Schärpen möchte Hubert Dobers das Profil der Senioren Union als explizit politische Organisation. In diesem Sinne sollen bei künftigen Veranstaltungen die Themen „De-

mokratie“ und „Rechtsstaatlichkeit“ im Mittelpunkt der Diskussion stehen. Als ersten Schritt ist eine Veranstaltung zum Thema „Antisemitismus in Deutschland“ für den Spätherbst geplant. Zu den ersten Gratulanten gehörte der Euskirchener CDU-Landtagsabgeordnete und Stadtverbandsvorsitzende Klaus Vosseem. „Es freut mich sehr, endlich wieder auf einer Mitgliederversammlung der Senioren Union zu Gast sein zu können“, so Vosseem. „Besonders für die Senioren Union war die Corona-Pandemie eine schwere Zeit, gehören doch der Austausch und das gesellige Zusammensein zum Wesenskern der Vereinigung. Daher danke ich dem

Vorstand um Hubert Dobers für das stete Durchhaltevermögen.“ Vosseem ging zudem auf die politischen Ereignisse der vergangenen Monate ein, etwa das einjährige Bestehen der schwarz-grünen Koalition in NRW. So habe man in den vergangenen Monaten versucht, die Folgen der Energiekrise abzufedern, etwa mit 100 Mio. Euro zur Sicherstellung der stationären Versorgung in den Krankenhäusern im Falle eines Blackouts und rund 39,5 Mio. Euro für den Aufbau der Notstromversorgung in den Einrichtungen der Pflege- und Eingliederungshilfe. Auch in der Stadtpolitik seien in den letzten Wochen mit der Verabschiedung des Haushalts die Weichen für die Zukunft gestellt worden. Unklar ist für Vosseem allerdings, in welche Richtung die Verwaltungsspitze die Stadt bewegt. „Es würde uns gut zu Gesicht stehen, wenn hier etwas mehr Klarheit herrschen würde. Hier knüpft auch die Frage an, was wir mit den zur Verfügung stehenden Ressourcen machen - sprich: Wofür sollen wir das Steuergeld ausgeben und die Verwaltung arbeiten lassen? Denn die Einnahmen sind nicht endlos, sondern auch Euskirchen wird sparen müssen“, so Vosseem, der ankündigte: „Wir werden hier als CDU-Fraktion weiter dem Bürgermeister auf die Finger schauen und Missstände benennen und falls erforderlich gegensteuern.“

Klaus M. Vosseem

Ende: Aus der Arbeit der Parteien CDU Euskirchen

### ANZEIGEN · PROSPEKTEVERTEILUNG DRUCKE · WEB-AUFTRITTE · FILM

Rufen Sie mich an und vereinbaren Sie einen Termin mit mir.

Wir rücken Ihre Produkte und Dienstleistungen, die gesamte Leistungsfähigkeit Ihres Unternehmens, individuell nach Ihren Wünschen, ins richtige Licht.

**ZEITUNG**  
Lokaler geht's nicht.

**DRUCK**  
Satz. Druck. Image.

**WEB**  
24/7 online.

**FILM**  
Perfekter Drehmoment.

Online lesen: [rundblick-euskirchen.de/le-papier](#)  
ZUGLEICH AMTSBLATT DER KREISSTADT EUSKIRCHEN  
Alle 14 Tage in Ihrem Briefkasten

**MEDIENBERATER**  
**Heinz-Joachim Neumann**  
**FON** 02449 7929  
**MOBIL** 0176 90757819  
**E-MAIL** [hj.neumann@rautenberg.media](mailto:hj.neumann@rautenberg.media)



## Haarpflege - Keine Haarspalterei

Alles, was pflegt und schützt

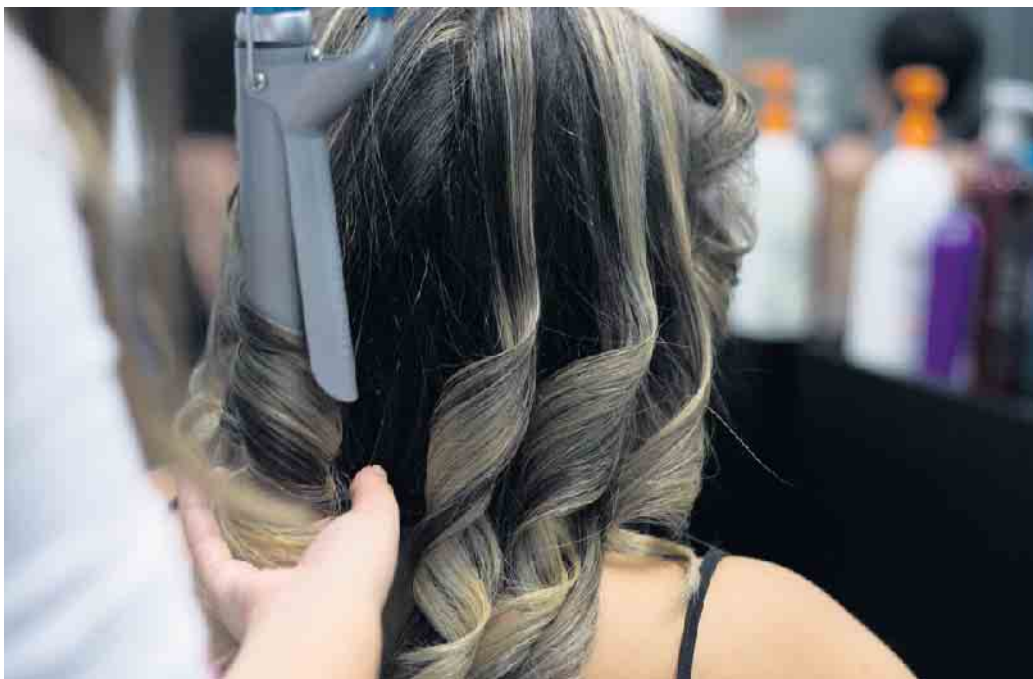

Gesundes und gepflegtes Haar verleiht Sicherheit und Selbstbewusstsein. Schon die alten Ägypter schenkten ihrem Kopfschmuck besondere Zuwendung, war es doch ein Symbol für Jugend, Kraft und Würde. Daran hat sich bis heute nichts geändert - mit der Ausnahme, dass uns jetzt ein weitaus breiteres Angebot an Pflegeprodukten zur Verfügung steht.

### Alpträum Spliss

Spliss ist der Alpträum jeder Frau. Doch nicht nur lange Mähnen fallen ihm zum Opfer, denn auch chemische und mechanische Belastungen fördern seine Entstehung. Haarenden, die besonders stark strapaziert werden, werden trocken und rau, zerfasern leicht und spalten sich schließlich auf. Bei splissanfälligem Haar sollte man generell auf intensive Pflege setzen, die die Widerstandskraft der Haare unterstützt und ihnen Feuchtigkeit spendet. Die Pflegeroutine selbst besteht aus drei Stufen: Shampoo, Conditioner und Haarkur regenerieren die aufgeraute Schuppenschicht und schützen das Haar vor dem Austrocknen.

### Fein raus

Schon in der Zeit des Rokokus wuchsen Frauen wortwörtlich über sich hinaus, als sie ihr Haar zu turmhohen Frisuren trugen, die bis zu ei-

nem halben Meter in die Höhe ragten und nicht selten mit Unterkissen aus Wolle und Draht fixiert werden mussten. Zwar nehmen die Frisuren heutzutage nicht mehr solche Ausmaße an - doch auch heute ist volles, voluminöses Haar der Traum vieler Frauen. Leider ist feines Haar sehr dünn und hat nur ein Fünftel des Durchmessers von kräftigem Haar. Hier ist Tricksen angesagt: Volumenshampoos enthalten Polymere, die sich um jedes einzelne Haar legen und es voller scheinen lassen. Volumenspray oder Schaumfestiger bringen noch einmal Extra-Fülle.

### Let it „lock“!

Da es nicht so nah an der Kopfhaut anliegt wie normales Haar und dadurch mit weniger Talg versorgt wird, ist lockiges Haar oftmals etwas trockener. Wegen seiner natürlichen Krümmung hat es darüber hinaus eine weniger glatte Schuppenschicht, wodurch es spröder ist als normales Haar. Zudem erweist sich dieser Haartyp als echtes Sensibelchen, denn das Haar reagiert auf äußere Einflüsse besonders stark. Spliss und Haarbruch können leicht entstehen. Rückfettende und feuchtigkeitsspendende Wirkstoffe pflegen es intensiv und legen einen Schutzfilm auf das Haar, der es vor dem Austrocknen bewahrt. Ein Lea-

ve-In, das speziell für die Bedürfnisse von lockigem Haar abgestimmt ist, schenkt Glanz und Geschmeidigkeit und sorgt für mehr Sprungkraft. Öle legen sich wie ein schützender Film um die Haare und können somit den Lipidverlust kompensieren.

### Voll normal

Normales Haar ist unkompliziert und genügsam: Ihm reicht es völlig aus, wenn man es zwei- bis dreimal pro Woche mit einem milden Shampoo wäscht. Auf diese Weise haben Kopfhaut und Haar ausreichend Zeit, ihren Säurehaushalt wieder ins Gleichgewicht zu bringen. Trotz seines gesunden Zustands darf das Haar einmal wöchentlich mit einer Spülung oder Kur verwöhnt werden. So bleibt es geschmeidig, ist leicht kämmbar und fühlt sich gepflegt an. (Text: beautypress.de)

## MaBre Textil

*Gleicher Service anderer Standort*

**Gardinenanfertigung aller Art im eigenen Atelier**

**Gardinenreinigung | Verdunklung | Thermostoffe**

**Plissees | Jalousien | Vertikalanlagen**

*unverbindliche Beratung vor Ort*



53894 Mechernich

Termine nach Vereinbarung

**Tel. 0 2443 - 4627**

## Aus der Arbeit der Parteien SPD Euskirchen

# Altschuldenerlaß in NRW ist Etikettenschwindel

Die Landesregierung hat Ende Juni eine „Lösung“ für kommunale Altschulden vorgestellt. Kurz und knapp: NRW stellt kein eigenes Geld zur Verfügung - man schichtet nur Mittel um, die den Kommunen ohnehin zustehen. Ebenso für ein Klima-Förderprogramm.

### UM WELCHE SCHULDEN GEHT ES?

Es geht um Kassen- bzw. Liquiditätskredite der Kommunen. Das sind Kredite, die Kommunen aufnehmen, um die alltäglichen Aufgaben, Gehälter, Rechnungen etc. bezahlen zu können. Diese Kredite sind in etwa vergleichbar mit dem Dispo-Kredit von Privatleuten. 100 Euro je Einwohner seien angemessen. Die darüberhinausgehenden Kredite bilden die kritische Summe, die durch die jetzt vorgestellte Lösung angegangen werden soll. Es geht dabei nach der Landesregierung NRW-weit um 19,7 Milliarden Euro.

### WAS SCHLÄGT DIE LANDESREGIERUNG VOR?

Der Vorschlag sieht vor, dass von den 19,7 Milliarden Euro die Hälfte in eine Landesschuld übernommen

wird, also rund 9,85 Milliarden Euro. Wie diese Übernahme konkret und praktisch erfolgen soll, ist derzeit noch unklar.

### UM WIEVIELE KOMMUNEN GEHT ES?

Von den 429 Städten, Gemeinden und Kreisen haben 199 Liquiditätskredite von über 100 Euro je Einwohner, wären also von dieser Lösung betroffen. Die Stadt Euskirchen würde jedoch nicht von dieser Regelung profitieren. Im Gegenteil: Die **Kürzung der Landesmittel** betrifft alle Kommunen in NRW!

### WIE WERDEN DIE SCHULDEN GETILGT?

Wie es sich jetzt darstellt, sollen Tilgung und Zinsen über einen Vorwegabzug aus dem Gemeindefinanzierungsgesetz erfolgen. Das

bedeutet: die Landesregierung nimmt einen Betrag von 460 Millionen Euro jährlich aus dem Geldtopf, der den Kommunen ohnehin zusteht. Es handelt es sich also nicht um zusätzliches Geld.

### WAS PASSIERT MIT DER ANDEREN HÄLFTE DER SCHULDEN?

Die Landesregierung fordert eine Übernahme der anderen Hälfte der kommunalen Schulden durch den Bund. Eine Beteiligung des Bundes fordert die SPD auch.

Hierzu muss man wissen, dass Olaf Scholz seit 2019 regelmäßig eine Beteiligung des Bundes vorschlägt und anbietet. Nur: Sowohl Vertreter von CDU/CSU aus dem Bundestag, als auch einige Bundesländer blockieren seit Jahren eine solche Lösung.

### WAS HAT ES MIT DEM INVESTITIONSPROGRAMM AUF SICH?

Gleichzeitig mit der vermeidlichen Lösung der Altschulden schlägt die Landesregierung ein Investitionsprogramm für kommunalen Klimaschutz und Klimafolgenanpassung vor. Das Programm soll ein Volumen von 6 Milliarden Euro über mehrere Jahre haben. Dieses Geld soll aber ebenfalls über einen Vorwegabzug aus dem Gemeindefinanzierungsgesetz aufgebracht werden. Mit diesem Vorwegabzug soll das Gemeindefinanzierungsgesetz jedes Jahr um 300 Millionen Euro geringer ausfallen. Also wieder eigenes Geld der Kommunen ohne einen Cent mehr vom Land!

[www.spd-euskirchen.de](http://www.spd-euskirchen.de)

Michael Höllmann

## SPD: Einsamkeit und soziale Isolation bekämpfen!

Nicht nur in den Städten, auch Menschen in ländlichen Regionen sind zunehmend von Einsamkeit betroffen. Schicksalsschläge und Übergangssituationen können Einsamkeit begünstigen. Jugendliche seit Corona besonders betroffen. Auswirkungen der Flut?



**SPD: Strategie gegen Einsamkeit beantragt. Auch im Kreis Euskirchen leidet jeder 7. Mensch unter Einsamkeit!**

Der nordrhein-westfälische Landtag hat sich bereits in der letzten Legislaturperiode mit dem Thema Einsamkeit in einer Enquete-Kommission beschäftigt. In dem Abschlussbericht wird deutlich, dass Einsamkeit und die daraus resultierenden Folgen ein zunehmendes gesellschaftliches Problem darstellen.

### EINSAMKEIT ERHÖHT KRANKHEITSRISIKO

„Empirische Studien kommen zu dem Ergebnis, dass chronische Einsamkeit die körperliche und seelische Gesundheit auch unmittelbar

beeinträchtigen kann“, so Karl Vermöhlen, SPD-Sprecher im Kreis-Gesundheitsausschuss. Erhöhte Brustkrebsrisiken, erhöhte Vorkommen von Herz-Kreislauf-Problematiken, Depressionen und weitere psychische Erkrankungen können mit Einsamkeit in Verbindung gebracht werden.

### MAßNAHMEN GEGEN EINSAMKEIT

„Effektive und präventive Maßnahmen können daher insbesondere im Gesundheitssystem und im Bereich der Daseinsvorsorge sowie im Sozialbereich angesiedelt werden. Darüber hinaus können auch im Alltag - beispielsweise im Vereinsleben und im Ehrenamt vor Ort - wirksame Maßnahmen etabliert werden“, so Vermöhlen weiter.

### WEITERE GESELLSCHAFTLICHE FOLGEN VON EINSAMKEIT

Neben den gesundheitlichen Auswirkungen bedingt Einsamkeit auch gesellschaftliche Folgen. So gehen einsame Menschen mit einer reduzierten Wahrscheinlichkeit wählen. Aktuelle Studien weisen darüber hi-

naus darauf hin, dass es einen Zusammenhang zwischen Einsamkeit unter Jugendlichen und Zustimmung zu Verschwörungstheorien, autoritären Haltungen und Billigung politischer Gewalt gibt. In der Wissenschaft besteht weitestgehend Konsens, dass gesellschaftliche Teilhabe ein Schlüssel gegen Einsamkeit und soziale Isolation ist. Teilhabe kann nachweislich die Lebensqualität und die physische und psychische Gesundheit positiv beeinflussen.

### ARMUT IST VON GROßER BEDEUTUNG

„Arbeitslosigkeit oder prekäre Beschäftigung: Menschen, die wenig Geld zum Leben haben, können weniger an gesellschaftlicher Teilhabe partizipieren und sind daher besonders häufig von Einsamkeit und sozialer Isolation betroffen. Kinderarmut führt dazu, dass sich Kinder und Jugendliche, in ihrer Freizeit einsam fühlen, da Unternehmungen mit Freund\*innen oftmals

vom Geldbeutel der Eltern abhängen. Dies ist ein Umstand, der in einem wohlhabenden Land wie Deutschland, nicht existieren sollte“, ergänzt Thilo Waasem, Vorsitzender der SPD-Kreistagsfraktion.

### SPD BEANTRAGT PROZESS ZUR ERSTELLUNG EINER STRATEGIE GEGEN EINSAMKEIT

„Wir müssen etwas tun gegen dieses gesellschaftliche Problem. Damit sind wir als SPD im Kreis Euskirchen einig mit der Landesregierung und dem Ministerpräsidenten. Einsamkeit macht krank und das wollen wir nicht einfach so hinnehmen. Nach vielen Gesprächen mit Wohlfahrtsverbänden wissen wir, dass es bereits viele Angebote im Kreis Euskirchen gibt. Was fehlt ist ein koordiniertes Vorgehen. Und dazu soll dieser

Strategieprozess dienen: **Was gibt es, was braucht es, was fehlt?**“, so Waasem abschließend.

[www.spd-euskirchen.de](http://www.spd-euskirchen.de)

Michael Höllmann

Ende: Aus der Arbeit der Parteien SPD Euskirchen



## Energie und Strom sparen zu Hause

Mit diesen Tipps kann jeder die stark steigenden Preise etwas abfedern



Die Preise für Gas, Öl und Strom sind stark gestiegen, viele Menschen müssen deutlich höhere Abschlagszahlungen leisten und stehen vor hohen Nebenkostenabrechnungen. Auch wenn es teilweise staatliche Hilfen gibt, lohnt es sich nun noch mehr, selbst Energie zu sparen und damit die Kosten zu senken. Das geht einfacher als gedacht. Schon kleine Änderungen im Alltag zeigen Wirkung, sagt Monika Schiffer von der Beratungsstelle in Euskirchen.

- **Heizkosten senken:**

Jedes Grad Raumtemperatur senkt den Verbrauch um etwa sechs Prozent. Im Wohnzimmer sind 20 Grad perfekt, im Schlafzimmer reichen oft auch nur 18 Grad, in weniger genutzten Räumen sogar 16 Grad. Kühler sollte es jedoch nicht werden, da sonst Schimmel droht. Stufe 1 auf dem Thermostat entspricht etwa einer Temperatur von 12 Grad. Der Abstand zwischen einer Stufe beträgt dabei etwa 4 Grad, die kleinen Striche dazwischen markieren jeweils ein Grad. Stufe 5 entspricht also bereits etwa 28 Grad.

- **Richtig lüften und undichte Stellen finden:**

Richtiges Lüften während der Heizperiode spart Energie: Mehrfach täglich stoßlüften tauscht die Raumluft schnell aus. Dauerhaftes Kipplüften kühlt die Wände aus und ist daher nicht ratsam. Bei undichten Fenstern oder Außentüren sollten Dichtungen erneuert oder Fensterflügel neu justiert werden. Mängel sind einfach aufzuspüren: Ein Blatt Papier zwischen Fensterrahmen

und Fensterflügel einklemmen - lässt es sich bei geschlossenem Fenster nicht herausziehen, ist das Fenster an dieser Stelle dicht. Den Test sollte man an mehreren Stellen des Fensters wiederholen.

- **Strom sparen beim Kühlen, Waschen und Heizen:**

Besonderes Sparpotential bieten die Großgeräte. Im Kühlschrank reichen 7 Grad im oberen Fach meist vollkommen aus. Schon bei 6 Grad steigt der Stromverbrauch um etwa sechs Prozent. Nur wenn häufig schnell verderbliche Lebensmittel aufbewahrt werden, sollte die Kühlschranktemperatur auf 2 Grad gesenkt werden. Im Gefrierfach sind minus 18 Grad optimal. Zusätzliche Kühlschränke oder Gefriertruhen können eventuell abgeschafft werden. Bei Wasch- und Spülmaschinen lohnt es sich, Eco-Waschgänge zu nutzen. Kurzprogramme sind nicht empfehlenswert, da sie mehr Strom und Wasser verbrauchen. Haushaltsgeräte, die älter als zehn Jahre sind, verbrauchen deutlich mehr Strom als neue Geräte. Auch eine alte Heizungspumpe kann ein richtiger Stromfresser sein. Der Austausch gegen eine neue, hocheffiziente Pumpe spart etwa 90 Prozent Strom.

- **Strom sparen bei Computer, Handy und Co:**

Besonders viel Strom fällt an für Kommunikation und Unterhaltung - durchschnittlich fast ein Drittel des Stromverbrauchs in einem Haushalt. Dazu gehören Fernseher, Computer, Handys

oder Spielekonsolen. Große Fernseher verbrauchen auch in der bestmöglichen Energieeffizienzklasse mehr Strom als kleinere Geräte. Bei Videokonferenzen, Musik- oder Video-Streaming empfiehlt es sich, das Tablet oder den Laptop zu nutzen, eine geringere Auflösung zu wählen, das WLAN statt das Mobilfunknetz zu nutzen und Lieder oder Filme herunterzuladen.

- **Stromverbrauch selbst messen:**

Wie viel Strom die Geräte im Haushalt verbrauchen, lässt sich ganz einfach mit einem Strommessgerät herausfinden.

Bei rechtlichen Problemen zu Preiserhöhungen und unberechtigten Kündigungen hilft die Euskirchener Verbraucherzentrale mit einer Rechtsberatung unter 02251 506 45 01 oder per Email an [euskirchen@verbraucherzentrale.nrw](mailto:euskirchen@verbraucherzentrale.nrw) (Verbraucherzentrale NRW e.V./ Beratungsstelle Euskirchen)

### Kanzlei Müller, Eicks & Winand

Rechtsbeistand | Rechtsanwälte

Wir sind eine überwiegend zivil- und wirtschaftsrechtlich ausgerichtete Kanzlei mit Sitz in **Mechernich, Frechen/Köln** und **Weilerswist**.

**Annika Schlösser**

**Rechtsanwältin**

Allgemeines

Zivilrecht\*

Insolvenzrecht\*

\*Tätigkeitsschwerpunkte



► **Kanzlei Mechernich**

Zum Markt 10  
53894 Mechernich  
Tel. 02443 9812-0  
Fax 02443 9812-19  
[info@kanzlei-mew.de](mailto:info@kanzlei-mew.de)

Weitere Standorte in **Frechen/Köln** und **Weilerswist**.

**[www.kanzlei-mew.de](http://www.kanzlei-mew.de)**

Besuchen Sie uns auch auf unseren Social Media Kanälen

[@Kanzlei.Mueller.Eicks.Winand](https://www.facebook.com/Kanzlei.Mueller.Eicks.Winand)

[@kanzleimew](https://www.instagram.com/kanzleimew)

## Radeln nach Zahlen

Neues Knotenpunktsystem erleichtert Radfahrern die Orientierung und Navigation



Sie stellten das neue Knotenpunktsystem vor: (v.l.) Landrat Markus Ramers, der Fahrradbeauftragte Marcus Sprung, Achim Blindert (Allgemeiner Vertreter des Landrats) und Abteilungsleiter Guido Schmitz.  
Foto: W. Andres / Kreisverwaltung

Jetzt kann man auch im Kreis Euskirchen nach Zahlen radeln: „So wie man das vom Malen nach Zahlen kennt, können die Fahrradfahrenden ihre Tour ab sofort einfach und bequem nach Zahlen zusammenstellen und dann abfahren“, erklärte Achim Blindert, der Allgemeine Vertreter des Landrats jetzt bei der Vorstellung des Systems. Das grüne Kreisradwegenetz wurde zurückgebaut und das bereits vorhandene rote Landesnetz mit rd. 400 Schilderpfosten in den vergangenen Monaten erweitert. Im System wurden ca. 120 Knotenpunkte installiert, dazu weitere 2.500 Wegweiser. „Dieses

System ist vor allem für die ortsunkundigen Radtouristen eine erhebliche Erleichterung, aber auch für uns Einheimische, wenn wir neue Strecken und Routen erkunden wollen“, so Blindert. Das Knotenpunktsystem ist in Belgien und den Niederlanden schon lange etabliert und hat sich von dort aus in viele Regionen in Deutschland ausgebreitet. Das wabenartige Knotenpunktnetz ergänzt im Kreis Euskirchen das vorhandene Radverkehrsnetz, das jetzt komplett überarbeitet wurde. Kreuzen sich Strecken dieses Waben Systems, so befindet sich dort ein Knotenpunkt. Die

Zahl des Knotenpunktes ist gut sichtbar über der bekannten Beschilderung angebracht, an der auch die Nah- und Fernziele mit Kilometerangabe ausgewiesen sind. Unter den Wegweisern zeigen Einschübe die Richtung und Nummer der nächstgelegenen Knotenpunkte an. Für die Radfahrenden sehr praktisch: Auch wenn sie die Kreisgrenze überfahren, können sie weiter auf das Knotenpunktsystem bauen. Denn (nahezu) ganz NRW setzt mittlerweile auf dieses bewährte Orientierungsnetz. In Rheinland-Pfalz ist es allerdings noch nicht umgesetzt.

Was an den Knotenpunkten noch fehlt, sind die großen Informations tafeln mit Übersichtskarte. „Diese Tafeln dienen der Orientierung vor Ort und werden Anfang 2024 installiert“, ergänzt Marcus Sprung, der Fahrradbeauftragte des Kreises Euskirchen. Er spricht von rund 120 Tafeln. Vorab und unterwegs eignet sich zur Planung der Radtour auf dem Knotenpunktnetz auch die Radwanderkarte Kreis Euskirchen. Sie ist im Bielefelder Verlag (BVA) erschienen und ist im Buchhandel für 6.90 Euro erhältlich. In der neuesten Auflage der Karte sind die Knotenpunkte angegeben. Zudem wird die Kreisverwaltung in Kürze auf ihrer Homepage eine Arbeitskarte mit den Knotenpunkten veröffentlichen.

Die Kosten: Rund 350.000 Euro hat die Beschilderung gekostet, wovon 70 Prozent über das Land gefördert wurden. Die jetzt noch aufzustellenden Infotafeln werden mit weiteren 150.000 Euro zu Buche schlagen (85 Prozent NRW-Förderung). Ursprünglich hätte das Knotenpunktsystem bereits früher umgesetzt werden sollen, aber die Flutkatastrophe aus dem Sommer 2021 hat der Zeitplan komplett umgeworfen. Selbst zwei Jahre danach gibt es noch vereinzelt Lücken im Fahrradnetzsystem.

„Die Nordeifel ist ein beliebtes Ziel für Radfahrer aus nah und fern“, so Landrat Markus Ramers. Doch neben den bereits ausgezeichneten Themenrouten, wie zum Beispiel Erft-Radweg, Täler Routen-Netz und Eifel-Höhen-Route, fehle es bislang an einem flächendeckenden, touristisch markanten, kreisweiten Routen-System und Tourenvorschlägen. Daher freue er sich, dass jetzt die so genannten EifelRadSchleifen für Abhilfe sorgen werden. „Hierbei sollen im Kreis Euskirchen Rundwege im Tagesformat entstehen, die über das im Aufbau befindliche Radknotenpunktsystem des Kreises Euskirchen führen. Die Routen mit einer Länge zwischen 20 und 50 Kilometer erhalten jeweils ein Schwerpunktthema. Hierzu soll jede Route, analog der EifelSpuren und -Schleifen, einen eigenen Namen erhalten.“ Auch dieses Netz soll im Frühjahr 2024 fertig sein.

**Heimsauna 02403 87480 eigene-sauna.de**

## Kirmes in Bad Münstereifel

Traditionell freut sich Bad Münstereifel am dritten Sonntag im Juli auf die Kirmes. Zum Auftakt wird am Freitag, 14. Juli, um 18 Uhr am Biergarten auf dem Vorplatz der Pfarrkirche St. Chrysanthus und Daria der Fassbieranstich mit Bürgermeisterin Sabine Preiser-Marian zelebriert. Mit musikalischer Unterhaltung wird das Kirmeswochenende stimmungsvoll starten.

Die Fahrgeschäfte sprechen vor allem das jüngere Publikum an. Neben dem Kinderkarussell gibt es den Kinderflieger, von dem aus die jüngeren Kirmesfans das bunte Treiben von oben betrachten können. Höher hinaus geht es mit dem Hoch-/Rundfahrgeschäft „Super Allround“. Fehlen darf natürlich auch nicht der Autoscooter. Sportiv geht es am Bungeetrampolin zu, wo sich Groß und Klein - natürlich gut gesichert - zu tollen Volten und anderen akrobatischen Figuren in die Höhe katalapultieren können.

Als Höhepunkt der Bad Münstereifeler Kirmes findet am Samstag,

15. Juli, gegen 22.30 Uhr das weithin bekannte Höhenfeuerwerk statt, das die mittelalterliche Stadt in buntes und stimmungsvolles Licht tauchen wird. Vorher hat man genügend Zeit, um sich auf der Kirmes zu vergnügen sowie beim Late-Night-Shopping preisbewusst zu kaufen und Aktionen der Einzelhändler zu entdecken. Organisatorin der Kirmes ist übrigens die Stadt Bad Münstereifel mit Unterstützung der St.-Sebastianus-Schützenbruderschaft. Finanziert wird das Feuerwerk durch Spenden.

Am Sonntag, 16. Juli, wartet die Kirmes ab 14 Uhr noch einmal mit musikalischer Unterhaltung am Biergarten auf. Ab 13 Uhr findet gleichzeitig ein Verkaufsoffener Sonntag statt, der sich sehr gut mit einem Besuch auf der Kirmes verbinden lässt. Den Abschluss findet die Kirmes schließlich am Montag, 17. Juli, mit dem Familientag, an dem die Schausteller ihre Attraktionen zu vergünstigten Preisen anbieten.





# Florabiene

Gartencafé

## 3. + 4. Wochenende Frühstücksbuffet (nur mit Reservierung)

- Geruhvoller Aufenthalt in natürlicher Atmosphäre unseres Bienenweide-Schaugartens
- Fair gehandelter Bio-Kaffee
- Kreativ wechselndes Kuchenangebot (vorwiegend hergestellt mit Bioprodukten) mit Obst aus eigenem Anbau
- Erfrischend andere Getränke und kalte Leckereien
- Unsere Speisen und Getränke sind aus der Region, sowie aus nachhaltiger bzw. ökologischer Landwirtschaft

Gartencafé geöffnet: Sa.+So. ab 14 Uhr (Mai bis Oktober)

Angebot für Gruppen:

Brunch- und Frühstücksbuffet

Für 19,50 € pro Person

Do.-So. 10-14 Uhr

(ca. 14-40 Pers./Alleinige Nutzung des Gartens. Nur mit telefonischer Reservierung)

Familie Pistl · Wildstraße 4 · 53894 Mechernich-Glehn · Tel. 02443 - 8725 · [info@florabiene.de](mailto:info@florabiene.de)

# Das neue Programm vom Kulturhaus theater 1 ist da

Das Herbstprogramm ist in gedruckter Form verfügbar



Johannes Gräber und Szilvia Csaranko.  
Foto: Alice End

Die Sommerpause im Bad Münstereifeler „Kulturhaus theater 1“ dauert noch an, doch das Pro-



Melanie Haupt.  
Foto: Hendrik Weber

gramm für die neue Spielzeit liegt bereits vor und hat einige Glanzpunkte zu bieten. Der erste steht gleich am Samstag, 2. September, um 20 Uhr auf dem Programm: Das Gastspiel von Melanie Haupt, die ansonsten in großen Häusern oder im Fernsehen auftritt. Sie zeigt ihr Musik-Kabarett „Hauptsache Theater“. Mit ihrer Ukulele und Jonathan Bratoëff an Gitarre und Bass wird sie einen unvergesslichen Abend gestalten.

Am Samstag, 9. September, von 11 bis 15.30 Uhr ist ein „Wildkräuter-Rendezvous“ geplant. Christiane Alexa, staatlich zertifizierte Kräuterpädagogin und

Christiane Remmert, Betreiberin des Kulturhauses führen die Teilnehmer\*innen mit einer Wanderung ins Reich der Kräuter. „Rumeynische Fantasien“ präsentieren die beiden virtuosen Musiker Johannes Gräber (Violine) und Szilva Csaranko (Akkordeon) am Samstag, 23. September, um 20 Uhr. Ihr Konzert, das Klezmer mit osteuropäischen Weisen verbindet, wird alle Liebhaber hochkarätiger Klezmer-Musik begeistern. Für die Kleinen (ab 4) zeigt das „theater 1“ am Sonntag, 22. Oktober, um 15 Uhr sein Stück „Goethe, Wassermus und Kröte“, das Schauspiel, Figurentheater, Lieder und Gedichte kombiniert.

Bernard Liebermann gilt als Deutschlands jüngster Kabarettist, aber auch als eines der größten Nachwuchstalente. Mit seinem Programm „Der letzte Schrei“ steht er qualitativ auf gleicher Stufe wie namhafte Granden des Metiers. Am Sams-

tag, 28. Oktober, um 20 Uhr kann man sich davon überzeugen. Für Kinder im Schulalter und Erwachsene wird am Samstag, 4. November, um 18 Uhr das Stück „Glückskind“ gezeigt. Das „theater 1“ hat das Märchen „Der Teufel mit den drei goldenen Haaren“ zeitgemäß interpretiert.

Kinder, die mindestens 4 Jahre alt sind, finden am Sonntag, 12. November, um 15 Uhr neue Ausreden, um noch nicht ins Bett gehen zu müssen. Das „theater 1“ zeigt mit zwei liebenswerten Figuren sein Stück „Kannst du nicht schlafen, kleiner Bär?“. Das Herbstprogramm schließt am 25. November um 20 Uhr mit „Apocalypso, Baby!“, einem bissigen, humorvollen und charmannten Kabarett von Robert Griess. Griess ist vielfach ausgezeichnet und ein begnadeter Satiriker alter Schule. Das Programm liegt in Bad Münstereifel in ausgewählten Geschäften aus, außerdem in der Stadtbücherei, in der Kurverwaltung sowie im „Tee-Traum“ in Euskirchen.

Reservierungen und Auskünfte unter  
0 22 57 / 44 14  
oder unter  
kulturhaus@theater-1.de.



Robert Griess.  
Foto: Jochen Manz

## Fragen zur Verteilung?

FRAU MÜLLER  
MOBIL 0151 68860866  
doreen.mueller76@googlemail.com

www.regio-pressevertrieb.de

REGIO PRESSE VERTRIEB GmbH  
Die Zeitungszustellgesellschaft der RAUTENBERG MEDIA KG

Garagentore 02403 87480 graafen.de

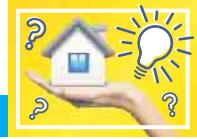

## Fördermittel - Welche gibt es für Alt- & Neubau?



Die Energiewende stellt die Immobilienbranche vor neue Herausforderungen. Im Rahmen des forcierten klimapolitischen Ziels, bis 2045 eine Klimaneutralität herzustellen, steigen die ökologischen Anforderungen und damit auch die finanziellen Belastungen für Immobilienbesitzer. Zukünftige Immobilienprojekte müssen von Anfang an energieeffizient geplant und umgesetzt werden. Die Einhaltung strenger Bauvorschriften, die Nutzung erneuerbarer Energien und die Implementierung nachhaltiger Bautechnologien sind dabei essenziell. Für Bestandsimmobilien stehen oft umfangreiche Sanierungsmaßnahmen an, um den klimapolitischen Gesetzen gerecht werden zu können. Neben der Installation effizienter Energieträger aus regenerativen Energien sind auch weitere energetische Sanierungen bei Bestandsimmobilien in vielen Fällen notwendig.

Denn laut einer Studie des Forschungsinstituts für Wärmeschutz München (FIW München) und des Instituts für Energie- und Umweltforschung (IFEU), müsste die Hälfte aller Bestandsimmobilien eigentlich energetisch saniert werden. Allerdings gehen solche energetischen Sanierungen oft mit hohen Investitionskosten einher, die für Immobilienbesitzer eine finanzielle Belastung darstellen können.

### KfW-Förderungen für Immobilienbesitzer

Im Januar 2022 sah sich das Bundeswirtschaftsministerium aufgrund einer unerwartet hohen Anzahl von Anträgen gezwungen, die Zuschüsse der Kreditanstalt für Wiederaufbau (KfW) vorzeitig zu beenden. Dies geschah, da Milliarden an Mehrkosten drohten und eine effektive Abwicklung nicht mehr gewährleistet werden konnte. Die plötzliche Beendigung des Programms führte zu Verunsicherung und Enttäuschung bei vielen Immobilienbesitzern und Bauherren. Um die finanziellen Mehrbelastungen infolge der Energiewende weiter abzufedern, stellt die KfW nun erneut Förderungen zur Verfügung.

**KfW-Förderung bei Neubauten**  
Seit März 2023 gibt es das KfW-Programm „Klimafreundlicher Neubau“, das speziell auf die Förderung von Neubauten abzielt. Um einen zinsvergünstigten KfW-Kredit in Höhe von bis zu 100.000 Euro für den Neubau zu erhalten, werden aber hohe Anforderungen gestellt. Ein wesentliches Kriteri-

um ist, dass das Gebäude den Standard „Effizienzhaus 40“ erreicht. Das bedeutet, dass der Energieverbrauch der Immobilie im Vergleich zu einer regulären Immobilie maximal 40 Prozent beträgt. Darüber hinaus müssen die Treibhausgasemissionen im gesamten Gebäudezyklus bestimmte Vorgaben erfüllen. Zudem ist es nicht möglich, jegliche Art von Heizung auf Basis fossiler Energien zu installieren. Wird das Haus zusätzlich mit dem Qualitätssiegel „Nachhaltiges Gebäude“ (QNG) zertifiziert, erhöht sich der Kreditbetrag sogar auf bis zu 150.000 Euro. Die Zinssätze für den KfW-Neubaukredit liegen deutlich unter dem Marktzins. Allerdings entfallen in der neuen Neubauförderung die Tilgungszuschüsse. Durch das KfW-Programm „Klimafreundlicher Neubau“ werden also finanzielle Anreize geschaffen, um energieeffiziente und nachhaltige Neubauten zu fördern. Die Erfüllung der Anforderungen stellt sicher, dass die Neubauten einen geringen Energieverbrauch haben, die Treibhausgasemissionen reduziert werden und auf fossile Energieträger verzichtet wird. Dies trägt dazu bei, den Klimawandel einzudämmen und einen nachhaltigen Gebäudesektor zu fördern.

### Förderungen bei Altbauten

Für die Sanierung der Heizungsanlage in einem Altbau steht die BEG-EM-Förderung zur Verfügung. Nachfolgend finden Sie die wichtigsten Fördermöglichkeiten der Einzelmaßnahmen für die Altbau-sanierung 2023 in einer Übersicht:

- Heizungstausch: bis zu 40 Prozent Zuschuss durch die BEG-EM-Förderung
- Optimierung der Heizungsanlage: bis zu 20 Prozent Zuschuss
- Bei einem Umstieg auf Solarthermie sind staatliche Förderungen von bis zu 25 Prozent für die Heizungsanlage möglich.
- Umfassende Sanierungs- und Dämmungsmaßnahmen: bis zu 20 Prozent Zuschuss im Rahmen der BEG-Förderung.

Bitte beachten Sie, dass seit August 2022 keine Kreditförderung der KfW mehr für Einzelmaßnahmen bei der Altbau-sanierung möglich ist. Zuschüsse werden in dem Fall nur noch in Form einer BAFA-Förderung gewährt, während die KfW nur noch Kredite vergibt. Diese KfW-Kredite bieten aber besondere Vorteile wie Tilgungszuschüsse.

Immobilienbesitzer, die keine einzelnen Maßnahmen planen, sondern die eigene Immobilie in ein Energieeffizienzhaus umwandeln möchten, können das Programm 261 der KfW in Anspruch nehmen. Dieser Kredit bietet Kreditnehmern besondere Vorteile.

Sie wünschen sich weiterführende, individuelle und professionelle Beratung, möchten mehr über das Thema wissen und uns gezielte Fragen stellen? Dann ist FS-IMMOBILIEN Ihr kompetenter Ansprechpartner und Experte, der Ihnen die aktuelle Komplexität nimmt und Ihnen gerne behilflich ist.

Ermitteln Sie  
den Marktwert  
Ihrer Immobilie  
kostenlos auf  
[www.fs-immo.eu](http://www.fs-immo.eu)



**FABIAN SCHUMACHER**  
**IMMOBILIEN**  
VERKAUFEN mit PREISGARANTIE

Ihr Immobilienmakler für die  
Vermittlung von Wohnräumen  
und Anlage-Immobilien

Wir suchen für unsere **VORGEMERKTEN KÄUFER:**



**5 Neubau-ETWS  
zu verkaufen**

- Häuser auch mit Flut- oder Totalschaden
- Bauernhäuser & -höfe
- Ein-/Zwei- & Mehrfamilienhäuser
- Eigentumswohnungen
- Grundstücke
- Immobilien zur Kapitalanlage



Legen Sie Ihr  
persönliches  
Suchprofil an

Hindenburgstraße 25  
53925 Kall

Phone: 0 24 41 / 79 69 55 0  
Fax: 0 24 41 / 79 69 55 1

E-Mail: [info@fs-immo.eu](mailto:info@fs-immo.eu)

[www.fs-immo.eu](http://www.fs-immo.eu)

Die nächste Ausgabe erscheint am:  
**Freitag, 28. Juli 2023**  
Annahmeschluss ist am:  
**21.07.2023 um 10 Uhr**

Rautenberg Media Zeitungspapier –  
nachhaltig & zertifiziert:  
Made of paper awarded the EU Ecolabel  
reg. no. FI/11/001, supplied by UPM

## IMPRESSUM

RUNDBLICK EUSKIRCHEN

### HERAUSGEBER, DRUCK UND VERLAG

RAUTENBERG MEDIA KG  
Kasinostraße 28-30 · 53840 Troisdorf  
Fon +49 (0) 2241 260-0 · Fax 260-259  
willkommen@rautenbergberg.media

V.i.S.d.P. Redaktioneller Teil:  
Bianca Breuer und Christoph de Vries  
Verantwortlich f. d. Anzeigenteil:  
Dunja Rebinski

### ERSCHEINUNG vierzehntäglich

#### V.i.S.d.P. FÜR DIE RUBRIK

· Amtliche Bekanntmachungen  
Stadtverwaltung Euskirchen  
Bürgermeister Sacha Reichelt  
Kölner Straße 75 · 53879 Euskirchen  
· Politik  
CDU Klaus M. Vossemer  
SPD Michael Höllmann  
FDP Manfred van Bahlen  
Bündnis 90 / Die Grünen Stefan Falkenstein  
Die Linke Claudia Hegeler  
UWV Euskirchen Herbert Born

Kostenlose Haushaltsverteilung in Euskirchen. Zustellung ohne Rechtsanspruch. Einzelbezug über Rautenberg Media 5,00 Euro/Stück + Porto als auch bei der Stadt Euskirchen. Sind gesetzlich geschützte Warenzeichen nicht gekennzeichnet, erlauben fehlende Hinweise keine freie Nutzung. Namentlich gekennzeichnete Artikel spiegeln nicht immer die Meinung der Redaktion wider.

#### Handhabung für unverlangt hereingegebene Pressematerialien

Rautenberg Media übernimmt keine Haftung für die Richtigkeit (inhaltlich u. orthographisch) und Vollständigkeit. Per Post erhaltenes Pressematerial wird nicht zurückgesandt. Keine garantierte Veröffentlichung. Entstehen Forderungen Dritter aus Verletzungen des Urheber-, Presse- oder Nutzungsrechts durch das Pressematerial, fordert Rautenberg Media Schadenersatz beim Einreicher. Bei irrtümlich fehlender Namensnennung am Werk (z.B. Bildnachweis) verzichtet der Einreicher auf jegliche Forderung an Rautenberg Media. Durch den Einreicher des Pressematerials wird Rautenberg Media befugt, dieses sowohl für ihre Print-Ausgaben, als auch für die durch sie betriebenen elektronischen Medien zu verwenden.

## KONTAKT

### MEDIENBERATER

Heinz-Joachim Neumann  
Mobil 0176 90 75 78 19  
hj.neumann@rautenbergberg.media

### VERTEILUNG Mobil 0151 68 86 08 66

Doreen Müller  
doreen.mueller76@googlemail.com  
regio-pressevertrieb.de

**SERVICE** Fon 02241 260-112  
service@rautenbergberg.media

**REDAKTION** Fon 02241 260-250 /-212  
redaktion@rautenbergberg.media

### RAUTENBERG MEDIA ONLINE

rautenbergberg.media  
facebook.de/rautenbergbergmedia  
twitter.de/rautenbergbergmedia  
instagram.de/rautenbergberg\_media  
vimeo.com/rautenbergbergmedia

### ZEITUNG

rundblick-euskirchen.de/e-paper

### SHOP

rautenbergberg.media/anzeigen

### LOKALER GEHT'S NICHT

Für Nordrhein-Westfalen publiziert Rautenberg Media über 80 Städte- und Gemeindezeitungen. Lernen Sie uns als 360° Media-Partner auch bei DRUCK, WEB und FILM kennen.



■ ZEITUNG

■ DRUCK

■ WEB

■ FILM

PRIVATE & GESCHÄFTLICHE KLEINANZEIGEN

ONLINE BESTELLEN

[www.rautenbergberg.media/kleinanzeigen](http://www.rautenbergberg.media/kleinanzeigen)

## Angebote

### Rund ums Haus

#### Sonstiges

**Maler-, Wärmedämm-, Trockenbau**  
und Bodenverlegearbeiten, günstige  
Festpreise, saubere Ausführung,  
Termine frei. Tel. 02429/908144 od.  
0170/7555363

## Gesuche

### An- und Verkauf

**Achtung! Seriöse Dame sucht:**  
komplette Haushaltsauflösung, Roll-  
atoren, Hörgeräte, Porzellan, Arm-  
banduhren, Orientteppiche, Schmuck,  
Essbesteck, Zahngold, Melitaria 1. +  
2. Weltkrieg, Streichinstrumente.  
Tel. 0177/7381279, Fr. Koppenhagen

### Kaufgesuch

**Junge Designerin sucht**  
Handtaschen, Porzellan, Kristallgläser,  
Bilder, Instrumente, Hörgeräte.  
Frau Franz, Tel.: 0163/8868565

### Kaufe Pelze und Porzellan aller Art

sowie Bleikristall aller Art: Gläser, Rö-  
mer, Teller, Vasen usw. Bitte alles an-  
bieten. Ortsansässig, Herr Blum  
Tel.: 0160/6695915

### Kaufe Pelze und Porzellan aller Art

sowie Bleikristall aller Art: Gläser, Rö-  
mer, Teller, Vasen usw. Bitte alles an-  
bieten. Ortsansässig, Herr Blum  
Tel.: 0160/6695915

## Sammler

### Sammler SUCHT alles an:

alten Militärsachen, Papiere, Auswei-  
se, Urkunden, Soldatenfotos oder Al-  
ben, Helme, Orden, Dolche, Säbel,  
Dekowaffen etc. Einfach alles anbie-  
ten unter: Tel. 0177/8695521



### AUTO & ZWEIRAD

**Wir kaufen Wohnmobile + Wohnwagen**  
Tel.: 03944-36160 [www.wm-aw.de](http://www.wm-aw.de)  
"Wohnmobilcenter Am Wasserturm"

Familien

ANZEIGENSHOP

FGB 20-13

43 x 90 mm

ab 18,00€



Für alles was wirklich zählt!

shop.rautenbergberg.media



KLEINANZEIGEN

PRIVAT & GESCHÄFTLICH

ONLINE BESTELLEN

[rautenbergberg.media/kleinanzeigen](http://rautenbergberg.media/kleinanzeigen)

Ihre private\*

KLEINANZEIGE

bis 100 Zeichen

in dieser Zeitung

ab **6,99€**

\*gewerbliche Kleinanzeige ab 13,99 €

**02241 260-400** Telefonische Beratung

■ ■ ■ ■ RAUTENBERG MEDIA



Online lesen: [rundblick-euskirchen.de/e-paper](http://rundblick-euskirchen.de/e-paper)

**rundblick**

ZUGLEICH AMTSLAUF DER  
KREISSTADT EUSKIRCHEN

Alle 14 Tage in Ihrem Briefkasten

## HALLO PRESSESPRECHER/INNEN PRESSEBEAUFTRAGTE

der VEREINE – KIRCHEN – SCHULEN und  
anderer Organisationen

Akkreditieren Sie sich gleich jetzt  
für das CMSsystem von Rautenberg Media,  
um für diese Zeitung Artikel einzustellen:

<https://redaktion.rautenbergberg.media>

Wir freuen uns auf Sie!

■ ZEITUNG ■ DRUCK ■ WEB ■ FILM

26

Rundblick Euskirchen – 14. Juli 2023 – Woche 28 – Nr. 14 – [www.rundblick-euskirchen.de](http://www.rundblick-euskirchen.de)

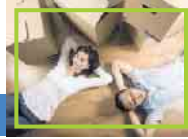

## Das Elternhaus als Sicherheit fürs Eigenheim

So klappt die Immobilienfinanzierung auch in schwierigen Zeiten



Mit Unterstützung der Eltern ins eigene Traumhaus: Um Kindern die Finanzierung einer Immobilie zu erleichtern, gibt es verschiedene Möglichkeiten.

Foto: djd/Dr. Klein Privatkunden AG/Lars Franzen

Die Preise für Immobilien steigen weiter, auch Baufinanzierungen werden teurer. In der Folge sehen viele ihren Traum vom Eigenheim bedroht. Doch es gibt Möglichkeiten, wie Kaufwillige die Rahmenbedingungen ihrer Finanzierung verbessern können - auch ohne Kapitalaufstockung. Bereits einige wenige Prozentpunkte im Zinssatz können einen großen Unterschied machen und einen Einfluss darauf haben, ob der Kauf machbar ist oder nicht. Dabei

kann auch eine Immobilie aus dem familiären Umfeld für den Darlehensnehmer hilfreich sein.

### Unterstützung ohne Geldgeschenke

Viele Eltern erwachsener Kinder sind gerne bereit, sie bei der Finanzierung zu unterstützen. Nichtsdestotrotz ist auch bei ihnen nicht immer Geld übrig, das sie für ein privates Darlehen, eine Schenkung oder ein vorgezogenes Erbe aufbringen können. Aber: „Viele Eltern oder auch Großel-

tern wissen gar nicht, welche Chancen in ihren Immobilienwerten stecken“, erklärt etwa Udo Zimmermann, Spezialist für Baufinanzierung bei Dr. Klein in Buchholz i. d. Nordheide. Eine bereits vorhandene und weitgehend abbezahlte Immobilie in der Familie könne als Sicherheit in die Finanzierung der Kinder eingebracht werden. Banken würden dies mit günstigeren Zinsen belohnen. Der Vorteil dieser Variante ist, dass die Eltern nicht selbst zum Kre-

ditnehmer werden. Zudem muss nicht die gesamte Immobilie eingebracht werden, auch ein Teilbetrag von beispielsweise 50.000 Euro ist möglich. So kann das Haus sogar mehrfach beliehen werden, zum Beispiel wenn Geschwister gleichbehandelt werden sollen.

### Immobilie als Basis für einen neuen Kredit

Manchmal sind dennoch zusätzliche Mittel notwendig. Dann können Eltern die vorhandene Immobilie auch für die Kapitalbeschaffung nutzen und mit einem neuen Kredit beleihen. Zahlen Kinder ihren Eltern das private Darlehen zurück, ist es aber wichtig, die finanzielle Situation realistisch einzuschätzen. Nehmen die Eltern für den Immobilienkauf des Nachwuchses selbst einen Kredit auf, sind sie als Vertragspartner für das Begleichen der Raten zuständig. Die Hürde hierbei: Einige Banken gewähren älteren Darlehensnehmern keine Kredite. „Doch es gibt genügend Banken, die auch Senioren ein Darlehen auf ihre Immobilie geben“, sagt Udo Zimmermann. Es gibt also mehrere Wege, wie Eltern ihre Kinder unterstützen können. Ein weiterer Tipp: im Familienrat genaue Absprachen treffen und Risiken abwägen. Auch innerhalb der Familie sollten die Beteiligten ihre Geldgeschäfte besser vertraglich festhalten. (djd)



Ihr Immobiliendienstleister für Gewerbe- & Privatimmobilien



- ◆ Vermietung
- ◆ Verkauf
- ◆ Verwaltung
- ◆ Beratung



### NEU:

Unser Immobilienservice im Bereich **Handwerkerleistungen** (Renovierungen, Badsanierungen, Bodenverlegung jeglicher Art etc.)



Roitzheimer Str. 32 | 53879 Euskirchen | Tel.: 02251 - 94790 | Fax: 02251 - 947919 | Email: info@immobilien-wisskirchen.de

Mitglied im



## Mit Anerkennung und Motivation gegen den Fachkräftemangel

### Mitarbeitende empfinden betriebliche Krankenversicherung als Wertschätzung

Im aktuellen Fachkräftereport der Deutschen Industrie- und Handelskammer (DIHK) gab über die Hälfte von 22.000 befragten Firmen an, nicht mehr alle offenen Stellen besetzen zu können. Und in einer Umfrage des Ifo-Instituts befürchtet mehr als ein Drittel der Betriebe sogar, wegen fehlender Arbeitskräfte weniger wettbewerbsfähig zu sein. Wie also lassen sich gut ausgebildete und motivierte Leute gewinnen und langfristig halten? Eine weitere Studie weist auf eine immer beliebtere Möglichkeit hin: indem der Arbeitgeber seinen Beschäftigten eine betriebliche Krankenversicherung (bKV) finanziert.

Darüber erhalten die Mitarbeitenden zusätzliche Gesundheitsleistungen, für die ihre gesetzliche Krankenversicherung (GKV) nicht oder nur teilweise aufkommt - etwa hochwertigen Zahnersatz, Behandlungen beim Heilpraktiker oder Zuschüsse für Brillen und Kontaktlinsen.

#### Zur Bindung beitragen und Fluktuation niedrig halten

Laut einer infas-quo-Umfrage im Auftrag der Allianz zahlt die bKV auf diese Weise auf die Mitarbeiterzufriedenheit ein: In Unternehmen, die eine bKV anbieten, fühlen sich rund drei Viertel der Angestellten von ihrem Arbeitgeber wertgeschätzt, in Firmen ohne bKV

nur 50 Prozent. Der Studie zufolge beschäftigt sich mehr als die Hälfte der befragten Unternehmen, die noch keine bKV anbieten, bereits konkret mit dem Abschluss oder steht der bKV zumindest offen gegenüber. Dabei sind es vor allem größere Arbeitgeber mit mehr als 50 Mitarbeitenden, die sich eine bKV im eigenen Betrieb gut vorstellen können. „Der Arbeitskräftemangel macht vielen Unternehmen zu schaffen. Und viele haben erkannt, dass eine bKV dazu beitragen kann, das Problem zu bewältigen“, sagt Dr. Jan Esser, Produktvorstand der Allianz Privaten Krankenversicherung. Gesund-

heitsleistungen seien bei Mitarbeitenden sehr begehrt, mehr als beispielsweise ein Dienstwagen. „Arbeitgeber haben mit der bKV ein starkes Argument, qualifizierte Kräfte zu gewinnen“, ergänzt Esser. Gleichzeitig trage sie dazu bei, bestehende Mitarbeiter noch stärker an das Unternehmen zu binden und die Fluktuation niedrig zu halten.

#### Angebote gehen auf Wünsche von Beschäftigten und Arbeitgebern ein

Fragt man die Beschäftigten, welche Gesundheitsleistungen einer bKV besonders attraktiv sind, so stehen Zuschüsse für Zahnersatz, Behandlungen beim Zahnarzt und Sehhilfen ganz oben auf der Liste. Mehr Infos gibt es beispielsweise unter [www.allianz.de/bkv](http://www.allianz.de/bkv). Der Großteil der Arbeitgeber wünscht sich laut infas-quo-Studie viele Wahlmöglichkeiten zu einem angemessenen Preis und individuelle, auf das Unternehmen zugeschnittene Lösungen. Die Versicherungswirtschaft hat darauf reagiert und bietet passgenaue Lösungen an. (djd)



Mit einer vom Arbeitgeber finanzierten privaten Krankenversicherung können Unternehmen gut ausgebildete und motivierte junge Leute gewinnen und diese auch langfristig halten.

Foto: djd/Allianz/pressmaster - stock.adobe.com



Mach Dein Ding  
mit uns!  
Deine Karriere:  
Du bist der  
Rundblick  
Euskirchen



### WIR SUCHEN DICH

für unterschiedliche Ausgaben im Bereich  
Eifel als

## Medienberater\*in (m/w/d)

auf Minijobbasis

#### DU

- hast im Verkauf (z.B. Einzelhandel) gearbeitet
- bist im Ort gut vernetzt
- arbeitest kundenorientiert und strukturiert
- verfügst über gute Deutschkenntnisse
- hast einen Führerschein Kl. B

#### WIR

- sind das zweitgrößte Medienhaus für Wochenzeitungen in Deutschland
- sind seit über 60 Jahren am Markt
- sind ein Medienhaus für ZEITUNGEN | DRUCK | WEB | FILM
- bieten Dir eine ausführliche Einarbeitung
- bieten einen sicheren Arbeitsplatz mit familienfreundlichen Bedingungen

#### WAS gibt's zu tun?

- Beratung und Pflege von B2B Kunden im direkten Umfeld und Neukakquise
- Kommunikation mit Kolleginnen und Kollegen in unserem Medienhaus
- Gerne auch Cross-Selling für DRUCK | WEB | FILM
- bieten eine attraktive Vergütung im interessanten Medienbereich
- bieten flexible Arbeitszeiteinteilung für eine ausgewogene Work-Life-Balance
- stellen Dir einen persönlichen Home-Office-Arbeitsplatz zur Verfügung

#### Wir freuen uns darauf DICH kennen zu lernen!

Bewerbungen bitte per E-Mail an: Denis Janzen | [karriere@rautenberg.media](mailto:karriere@rautenberg.media)  
Stichwort: Medienberater\*in/Eifel

# Ausbildung für zukünftige Ausbilder

Dem Fachkräftemangel mit einem Online-Fernlehrgang begegnen



Von zu Hause aus, aber trotzdem mit einer Gruppe lernen: Das ist möglich auf einem Online-Campus. Foto: djd/IHK-Akademie Koblenz/ Kateryna - stock.adobe.com

Nachwuchskräfte fehlen in vielen Branchen an allen Ecken und Enden: Bei der Konjunkturumfrage 2022 der Deutschen Industrie- und Handelskammer (DIHK) sahen 56 Prozent der rund 24.000 befragten Unternehmen den Fachkräftemangel als eines der größten Geschäftsrisiken der Zukunft an. Eine mögliche Lösung kann es sein, junge Menschen in der eigenen Firma passend auszubilden. Wer als Ausbilder oder Ausbilderin in einem Unternehmen arbeiten will, muss allerdings vorab eine erfolgreiche Prüfung dafür ablegen. Das entsprechende Fachwissen kann in einem Vorbereitungslehrgang erworben werden und einen solchen gibt es auch als reine Online-Variante.

### Flexibel lernen mit Internet-Formaten

Für Fachkräfte, die bereits im Beruf stehen und sich in einer flexiblen und ortsunabhängigen Form auf die Prüfung nach der Ausbilder-Eignungsverordnung (AEVO) vorbereiten wollen, hat die IHK-Akademie Koblenz ein zeitunabhängiges Kursformat entwickelt. Unter [www.ihk-akademie-fernstudium.de](http://www.ihk-akademie-fernstudium.de) findet man alle wichtigen Informationen dazu. Online-Lerneinheiten werden hier mit der Betreuung durch entsprechende Tutorinnen und Tutoren kombiniert. Die Teilnehmenden können sich so das Lernen frei einteilen und haben doch immer Unterstützung, wenn sie benötigt wird. Ein Online-Campus bietet zudem eine ortsunabhängige Möglichkeit zur Arbeit mit einer Kursgruppe und den Dozierenden. Eine solche Lernform kommt

besonders denjenigen zugute, die aufgrund ihres Jobs oder ihrer privaten Lebenssituation keine regelmäßigen Präsenztermine wahrnehmen können.

**Auszubildende kompetent anleiten**  
Inhaltlich lernen die Teilnehmerinnen und Teilnehmer, wie der Ablauf einer betrieblichen Ausbildung geregelt ist. Nach der bestandenen

Prüfung können die neuen Ausbilder bei der Einstellung von Azubis organisatorisch alles übernehmen, was nötig ist. Sie sind außerdem in der Lage, die Auszubildenden während ihrer gesamten Zeit sowohl fachlich als auch didaktisch zu betreuen, und wissen, wie sie die Nachwuchskräfte zum erfolgreichen Abschluss

führen. Der Fernlehrgang dauert in der Regel 3 Monate inklusive Lernpausen. Für den kostenpflichtigen Lehrgang gibt es verschiedene finanzielle Fördermöglichkeiten, etwa durch die sogenannte Bildungsprämie oder eine Förderung nach „QualiScheck Rheinland-Pfalz“. (djd)

Online lesen: [www.rundblick-euskirchen.de](http://www.rundblick-euskirchen.de)

ZUGLEICH AMTSBLATT DER KREISSTADT EUSKIRCHEN

Alle 14 Tage in Ihrem Briefkasten

## Wir suchen AUSTRÄGER/\*/INNEN

jeden Alters für den RUNDBLICK EUSKIRCHEN in

☐ Euskirchen- Zentrum

☐ Rheder

☐ mehrere Bezirke

☐ Kreuzweingarten

☐ Flammersheim

☐ Kirchheim

☐ Schweinheim

**Sie verteilen HIER, in Ihrem Wohngebiet**

nur wenige Stunden im Monat | freitags oder samstags | Prospekte sind in die Zeitungen bereits maschinell eingelegt | einzige Voraussetzung: Sie sind mindestens 13 Jahre alt

**Wir freuen uns auf Sie, bewerben Sie sich jetzt**

➤ [regio-pressevertrieb.de/bewerbung](http://regio-pressevertrieb.de/bewerbung)

➤ oder unteren Abschnitt in DRUCKBUCHSTABEN ausfüllen und senden an:  
**REGIO PRESSE VERTRIEB GmbH** · z. Hd. Doreen Müller · Landstraße 100a · 53894 Mechernich  
FON 0151-68860866 · E-MAIL [doreen.mueller76@googlemail.com](mailto:doreen.mueller76@googlemail.com)

Gerne per WhatsApp

+49 2241260380

oder mit diesem QR-Code bewerben!

## AUSTRÄGER/\*/INNEN für den RUNDBLICK EUSKIRCHEN in

☐ Euskirchen- Zentrum

☐ Flammersheim

☐ Rheder

☐ Kirchheim

☐ mehrere Bezirke

☐ Schweinheim

☐ Kreuzweingarten

An  
**REGIO PRESSE VERTRIEB GmbH**  
Doreen Müller  
Kasinostraße 28-30  
53840 Troisdorf

Name, Vorname .....

Straße, Hausnummer .....

PLZ, Ort .....

Telefon (für evtl. Rückfragen) / Geburtsdatum .....

E-Mail .....

# NOTDIENSTE

WIR SIND RUND UM DIE UHR FÜR SIE DA!



**110 POLIZEI**

**112 FEUERWEHR**



## APOTHEKEN-NOTDIENST

Apotheken-Notruf 0800 00 22833

**Freitag, 14. Juli**

**Post-Apotheke**

Oststr. 1-5, 53879 Euskirchen, 02251/779660

**Samstag, 15. Juli**

**Bollwerk-Apotheke**

Kalkstr. 22-24, 53879 Euskirchen (Innenstadt), 02251/51285

**Sonntag, 16. Juli**

**Annaturm Apotheke**

Kirchstr. 11-13, 53879 Euskirchen (Innenstadt), 02251/4311

**Montag, 17. Juli**

**Apotheke am Bahnhof**

Veybachstraße 18, 53879 Euskirchen (Innenstadt), 02251/2019

**Dienstag, 18. Juli**

**Bahnhof-Apotheke**

Kölner Str. 7, 53902 Bad Münstereifel, 02253/8480

**Mittwoch, 19. Juli**

**Adler-Apotheke**

Münsterstr. 17, 53909 Zülrich, 02252/2348

**Donnerstag, 20. Juli**

**Mühlen-Apotheke**

Raiffeisenplatz 10, 53881 Euskirchen (Stotzheim), 02251 - 63443

**Freitag, 21. Juli**

**Millennium-Apotheke**

Roitzheimer Str. 117, 53879 Euskirchen (Innenstadt), 02251-124950

**Samstag, 22. Juli**

**Lambertus-Apotheke**

Kuchenheimer Str. 117, 53881 Euskirchen (Kuchenheim), 02251/3286

**Sonntag, 23. Juli**

**Apotheke am Winkelpfad**

Rüdesheimer Ring 145, 53879 Euskirchen (Innenstadt), 02251/2696

**Montag, 24. Juli**

**Citrus-Apotheke**

Gerberstr. 43, 53879 Euskirchen, 02251/7845800

**Dienstag, 25. Juli**

**Martin-Apotheke**

Kölnstr. 55, 53909 Zülrich, 02252/6662

**Mittwoch, 26. Juli**

**Kloster-Apotheke**

Kölner Str. 61, 53913 Swisttal (Heimerzheim), 02254/81300

**Donnerstag, 27. Juli**

**Behring Apotheke**

Essiger Str. 1-3, 53913 Swisttal (Odendorf), 02255/94400

**Freitag, 28. Juli**

**City Apotheke**

Neustraße 34, 53879 Euskirchen, 02251/52042

**Samstag, 29. Juli**

**Adler-Apotheke**

Münsterstr. 17, 53909 Zülrich, 02252/2348

**Sonntag, 30. Juli**

**Schwanen-Apotheke**

Bendenweg 13, 53902 Bad Münstereifel, 02253/2065

Alle Angaben ohne Gewähr

## GELD-ABZOCKER

**Seien Sie KLÜGER als die BETRÜGER!**

Geben Sie **kein Bargeld** an angebliche Polizist\*innen oder Ihnen unbekannte Personen (Arzt, Notar...). Lassen Sie sich **telefonisch nicht bedrängen, Bargeld zu geben**, zum Abholen bereit zu legen oder Geld zu überweisen. **In solchen Fällen bitte die 110 wählen** und die Polizei informieren!



## ALLGEMEINE NOTDIENSTE

- Polizei-Notruf **110**
- Feuerwehr/Rettungsdienst **112**
- Ärzte-Notruf-Zentrale **116 117**
- Gift-Notruf-Zentrale **0228 192 40**
- Telefon-Seelsorge **0800 111 01 11** (ev.)  
**0800 111 02 22** (kath.)
- Nummer gegen Kummer **116 111**
- Kinder- und Jugendtelefon **0800 111 03 33**
- Anonyme Geburt **0800 404 00 20**
- Eltern-Telefon **0800 111 05 50**
- Initiative vermisste Kinder **116 000**
- Opfer-Notruf **116 006**



## NOTFALLSCHUBLADE

Das gehört in eine gut erreichbare **Notfall-schublade** in Ihrer Wohnung/Ihrem Haus:

1. Taschenlampe
2. Kerze/Streichhölzer
3. Batteriebetriebenes Radio (um Hinweise der Feuerwehr/Polizei empfangen zu können)
4. Powerbank zum Aufladen des Handys
5. DIESE SEITE mit allen wichtigen Notrufnummern

## ÖRTLICHE NOTDIENSTE

### Pflegestation

Hellenthal - Schleiden - Kall  
Palliativstation  
02445/8507-223  
0173/9532448

### Tierärztlicher Notdienst im Kreis Euskirchen

Über die Telefon-Nummer des  
jeweiligen Tierarztes  
(Anrufbeantworter) oder  
unter  
www.tieraerzte-kreis-  
euskirchen.de

### Zahnärztlicher Notfalldienst

0180/5986700  
**Notfalldienstpraxis  
Krankenhäuser**

### Kreiskrankenhaus Mechernich

02443/17-0  
**Marien-Hospital Euskirchen**  
02251/90-0

### Neue Rufnummer des Stadtbetriebes Euskirchen „Technische Dienste“

Die Zentrale des Stadtbetriebs Technische Dienste ist ab dem 1. Januar 2019 unter der neuen Rufnummer 02251/14570 zu erreichen. Auch die einzelnen Durchwahlen haben sich geändert. Bei Bedarf sind diese auf der städtischen Homepage

www.euskirchen.de  
im Bereich Service/Ansprechpartner zu finden.

### Notruf- bzw. Bereitschaftsnummern

**Wasser- und Energieversorger  
Stadt Mechernich**  
02443 / 49-0  
**Stadtwwerke Mechernich  
Wasserversorgung**  
0172/9860333  
02443/494144  
**Kreis-Energie-Versorgung**  
02441/820  
**Verbandswasserwerk  
Euskirchen**  
**Wasserversorgung**

02251/79150  
**e-regio**  
02251/3222  
**Störung melden**  
0800/3223222  
**Westnetz**  
01802/112244  
**Abwasserentsorgung  
Stadt Mechernich**  
02443/49-0  
**Stadtwwerke Mechernich  
Abwasserentsorgung**  
0171/6353360  
**Kreispolizeibehörde Euskirchen**  
02251/799-0  
**Anonyme Alkoholiker**  
0176/50087394

## STROM WEG

### STROM weg – was kann ich tun

1. Polizei und Feuerwehr haben immer, Rathäuser in solchen Krisenmomenten ebenfalls geöffnet
2. Wer hat ein Notstromaggregat – z.B. Stadt/ Gemeinde, Unternehmen, Krankenhäuser, Seniorenresidenzen, Bauernhöfe etc.
3. Handy aufladen: per Ladekabel im Auto
4. Vorsorge: eigenes, kleines Notstromaggregat oder Big Powerbank (mit Solar-Paneele) besorgen



### • Heimweg-Telefon

Für alle, die sich vom mulmigen Gefühl auf ihrem nächtlichen Weg mit einem netten Gespräch ablenken lassen möchten.

**030 120 74 182**

So. - Do. 20:00 - 24:00 Uhr  
Fr. - Sa. 22:00 - 4:00 Uhr

## Tierarzt-Notdienste

### Im Kreis Euskirchen

**15. Juli**

**Praxis Braßeler**  
Mechern.-Holzheim,  
Tel.: 02484-9186793

**16. Juli**

**Praxis Müller**  
Zülpich, Tel.: 01523-4695490

**22. Juli**

**Praxis Kanzler**  
SLE-Gemünd,

Tel.: 0177 868 24 89

**23. Juli**

**Praxis Istemi**  
Euskirchen,  
Tel.: 02251-7772727

**30. Juli**

**Praxis Müller**  
Zülpich, Tel.: 01523-4695490

Alle Angaben ohne Gewähr

## GEGEN GEWALT

Menschen, die Gewalt erleben oder erlebt haben.

- Telefon-Nummer für Frauen  
**08000 116 016**
- Telefon-Nummer für Männer  
**0800 123 99 00**

**POÉTES®****Kanaltechnik**  
www.poeteskanaltechnik.eu

- Rohrreinigung
- Kanal TV-Untersuchung
- Dichtheitsprüfung
- Kanalsanierung mit Inlinertechnik

**Euskirchen 0 22 51 - 51 067**  
**Mechernich 0 24 43 - 904 95 95**  
**Notdienst: 0700 - 4706 4706**  
(Ortsstarif)

Anzeige

## Ihre Wohlfühlzeit im Sommer

Entspannung und Action in der Therme Euskirchen

**Erleben Sie die Surf Days bis zum 23. Juli in der Therme Euskirchen! Lust auf Wellenreiten am Paradise Beach? Lust auf leckere Cocktails, türkisblaue Lagunen und Außenpools? Auf chillige Sounds und Entspannung unter Südseepalmen? Entdecken Sie den Thermensommer 2023 mit vielen Highlights - in der Ferienzeit für die ganze Familie geöffnet.**

Das ist Sommerwellness am Beach. Ein leckerer Cocktail an der Strandbar, Erfrischung in den Außenpools, dazwischen ein Saunagang in der Textilsauna am Beach, ehe Sie sich

beim Sonnenbad im Schatten der Südseepalmen erholen. Hier genießen Sie Ihre Sommerauszeit.

Das Spa-Erlebnis mit Sauna und Verwöhneremonien schafft herrliche Ablenkung. An den sonnigen Wochenenden können Sie sich auf die Beach Weekends freuen - Freitag- bis Sonntagabend entspannen Sie zu DJ-Sounds am Paradise Beach. Das ist der perfekte Sommer.

### **Surf Days in der Therme Euskirchen - Wellenreiten am Paradise Beach**

Bis zum 23. Juli gibt es für die Gäste direkt am Paradise Beach

ein weiteres Special. Hier haben sie die Gelegenheit, Entspannung und Action zu verbinden. Die aufblasbare Surfstation ist Garant für großen Sommer-Spaß - für alle, vom Profi bis zum Anfänger (Kinder ab 1,30m Körpergröße und 33kg). Die Surf-Slots (30 Min) werden vor Ort an der Surfstation buchbar sein.

### **Sommerzeit ist Familienzeit**

Am Paradise Beach und im Palmenparadies erleben Sie in den Ferien (buchbar in den Sommerferien NRW & Rheinland-Pfalz) Wellness und Spaß für die ganze Familie. Es erwartet Sie ein abwechslungsreiches Sommer- und Feri-

enprogramm. Während die Eltern in der Textilsauna entspannen, bauen die Jüngsten Burgen im feinen Sand. Dieser Sommer unter Palmen lässt Urlaubsträume für alle in Erfüllung gehen.

### **Summer Paradise Party**

Feiern Sie mit bei der Summer Paradise Party am 15. Juli 2023! Das große Sommerfest unter Palmen bietet beste Unterhaltung, Musik, Tanz, Akrobatik und viele Überraschungen für die ganze Familie.

Alle Infos, Ticket-Buchung und Gutscheine auf [www.badewelt-euskirchen.de](http://www.badewelt-euskirchen.de).

**THERME EUSKIRCHEN**

# Sommerzeit ist Wohlfühlzeit

Das ist Ihr Sommer am Paradise Beach!

**Entdecken Sie:** Das Palmenparadies mit 500 echten Südseepalmen • 12 Saunawelten in der Vitaltherme & Sauna • Poolbars • Callablüten Dusche • Sprudelliegen & Whirlpools • Relaxmuscheln Paradise Beach mit Beach Club • Beachweekend • Textilsauna • Natursee mit Fontänen Sommerferienprogramm • Blaue Lagunen • Die neue Sky Balance und vieles mehr!

Jetzt online Tickets sichern unter [www.badewelt-euskirchen.de](http://www.badewelt-euskirchen.de)