

Ein Tag voller spannender Angebote für Senioren



Beim Tag der Senioren können sich die Gäste über eine Vielzahl von unterschiedlichen Themen informieren.
Foto: Panther Media/engy1

„In Euskirchen gut versorgt“ lautet das Motto des Tages der Senioren, zu dem die Stadt Euskirchen in Kooperation mit der Seniorenvertretung „Senioren in Euskirchen - SIE“ für den 26. April ins Alte Casino auf der Kaplan-Kellermann-Straße 1 eingeladen hat. An diesem Tag werden von 11 bis 16 Uhr eine Vielzahl von Ausstellern bereitstehen, um den Seniorinnen und Senioren Informationen zu bieten. Dabei stehen vor allem die Themen im Mittelpunkt, die ältere Menschen betreffen.

So können sich die Besucher über Gesundheitsthemen und die verschiedenen Möglichkeiten der pflegenden Unterstützung informieren. Es werden außerdem viele Freizeitmöglichkeiten vorgestellt, die

speziell für ältere Menschen gestaltet sind. Der Verein „Älterwerden in Euskirchen“ stellt zum Beispiel seine Angebote vom Fahrradfahren bis zur Bedienung des Computers vor. Beim Verein feder e.V. kann man sich über Seniorenpaten, die Taschengeldbörse und einiges mehr informieren. Außerdem gibt es Stände, die verschiedene Wohnmöglichkeiten im Alter vorstellen. Auch besteht die Möglichkeit, sich mit verschiedenen Beratungsangeboten rund um alle Themen zum Älterwerden zu vernetzen. Zudem ist die Euskirchener Stadtbibliothek dabei und zeigt, wie man E-Books ausleiht und das passende Lesegerät nutzen kann. Der Tag kostet natürlich keinen Eintritt. Die Kooperationspartner der

Stadt Euskirchen sind die „Senioren in Euskirchen“, der Stadtverkehr Euskirchen und „Home Instead“.

Weitere Informationen erhalten Sie beim Seniorenbüro der Kreisstadt Euskirchen, Tel.: 02251-14222 oder E-Mail: senioren@euskirchen.de

Freude erwecken mit frischen Betten...

Jetzt Betten-Reinigung zum „Super-Sparpreis“

Morgens gebracht – abends gemacht

Fachkundige Beratung

53894 Mechernich (Eifel)
Bahnstraße 8 / Ecke Marktplatz
Kundendienst-Ruf: 02443-2424
www.betten-schmitz.de



Fertigarage + Garagentor
Carport + Gerätehaus
Große Ausstellungen - eigene Montage
Hier, jetzt, gut und günstig!

Tel. 02403 87480
info@graafen.de
www.graafen.de
Katalog Gratis!

graafen
seit 1905

Am Johannesbusch 3
53945 Blankenheim
+ Talstraße 60-68
52249 Eschweiler

Herausgeber und verantwortlich für den Inhalt der amtlichen Bekanntmachungen für die Stadt Euskirchen: Stadtverwaltung Euskirchen, Bürgermeister Sacha Reichelt, Kölner Straße 75, 53879 Euskirchen. Verantwortlich für sonstige amtliche Veröffentlichungen sind die bekanntmachenden Behörden. Erscheinungsweise vierzehntäglich freitags. Der Rundblick Euskirchen kann bei Rautenberg Media (02241 260-380) oder der Stadt Euskirchen im Einzelbezug bestellt werden (2,00 Euro zzgl. Versand). In unaufschiebbaren Fällen wird außerhalb des normalen Erscheinungstermins ein Sonderdruck herausgegeben.

Öffentliche Bekanntmachung

Der Stadtbetrieb Zentrales Immobilienmanagement Euskirchen macht durch Anschlag an den Bekanntmachungstafeln der Stadt Euskirchen im Rathaus, Kölner Straße 75, sowie im Alten Rathaus, Baumstraße 2, folgendes bekannt:

Feststellung des Jahresabschlusses und des Lageberichtes des Stadtbetriebes „Zentrales Immobilienmanagement Euskirchen“ zum 31.12.2020

Der Jahresabschluss kann während der allgemeinen Dienstzeiten in

den Geschäftsräumen des Stadtbetriebes Zentrales Immobilienmanagement Euskirchen, Im Schilderfeldchen 29, 53879 Euskirchen, bis zur Feststellung des folgenden Jahresabschlusses eingesehen werden. Der Text der Bekanntmachung kann auch im Internet unter www.euskirchen.de in der Rubrik „Bekanntmachungen“ abgerufen werden.

Euskirchen, den 25.03.2025
Deborah Lüdenbach, Betriebsleitung

Öffentliche Bekanntmachung

BEZIRKSREGIERUNG KÖLN Köln, den 26.03.2025

Dezernat 33

- **Ländliche Entwicklung, Bodenordnung -**

Zeughausstr. 2-8

50667 Köln

Tel.: 0221/147-2033

Freiwilliger Landtausch Großbüllesheim

Az.: 33.44 - 5 25 01 -

BESCHLUSS

Die Bezirksregierung Köln hat als Flurbereinigungsbehörde beschlossen:

1. Für Teile der Stadt Euskirchen, wird aufgrund der §§ 103a ff. des Flurbereinigungsgesetzes (FlurbG) vom 16. März 1976 (BGBl. I S. 546), zuletzt geändert durch Gesetz vom 19. Dezember 2008 (BGBl. I S. 2794), der

Freiwilliger Landtausch Großbüllesheim

angeordnet und das Tauschgebiet für die nachstehend aufgeführten Grundstücke festgestellt:

Regierungsbezirk Köln

Kreis Euskirchen

Stadt Euskirchen

Gemarkung Großbüllesheim

Flur 4 Flurstück 27

Flur 4 Flurstück 28

Gemarkung Kleinbüllesheim

Flur 11 Flurstück 124

2. Das Tauschgebiet ist auf der als Anlage zu diesem Beschluss genommenen Gebietskarte dargestellt und hat eine Größe von rund 4,55 ha.

3. Der Beschluss mit Gründen und Gebietskarte liegt zur Einsichtnahme für die Beteiligten **einen Monat** lang während der Besuchszeiten bei der

Bezirksregierung Köln,

Scheidtweilerstraße 4, 50933 Köln

aus. Um vorherige Terminvereinbarung unter der Rufnummer 0221 147 3504 oder per E-Mail: gerry.affeldt@bezreg-koeln.nrw.de wird gebeten.

Die Frist beginnt mit dem ersten Tag der öffentlichen Bekanntmachung dieses Beschlusses.

4. Rechte an den vorstehenden Grundstücken, die aus dem Grundbuch nicht ersichtlich sind, aber zur Beteiligung am freiwilligen Landtausch berechtigten, sind nach

§ 14 Abs. 1 FlurbG innerhalb einer Frist von drei Monaten nach erfolgter öffentlicher Bekanntmachung dieses Beschlusses schriftlich bei der

Bezirksregierung Köln, Dezernat 33, 50606 Köln

oder persönlich, nach vorheriger Terminvereinbarung unter o. g. Rufnummer oder E-Mail bei der

Bezirksregierung Köln, Dezernat 33,

Scheidtweilerstraße 4, 50933 Köln

unter Angabe des **Az. 33.44 - 5 25 01** - anzumelden.

Rechte können auch durch Übermittlung eines elektronischen Dokuments mit qualifizierter elektronischer Signatur an die elektronische Poststelle der Behörde angemeldet werden. Die E-Mail-Adresse lautet: poststelle@brk.sec.nrw.de. Rechte können auch durch De-Mail in der Sendevariante mit bestätigter sicherer Anmeldung nach dem De-Mail-Gesetz angemeldet werden. Die De-Mail-Adresse lautet: poststelle@brk-nrw.de-mail.de. Zu diesen Rechten gehören z. B. nicht eingetragene dingliche Rechte an Grundstücken oder Rechte an solchen Rechten sowie persönliche Rechte, die zum Besitz oder zur Nutzung von Grundstücken berechtigen oder die Nutzung von Grundstücken beschränken. Auf Verlangen der Bezirksregierung Köln hat die anmeldende Person ihr Recht innerhalb einer von der Flurbereinigungsbehörde zu setzenden Frist nachzuweisen. Nach fruchtlosem Ablauf der Frist besteht kein Anspruch auf Beteiligung.

Werden Rechte erst nach Ablauf der bezeichneten Frist angemeldet oder nachgewiesen, so kann die Bezirksregierung die bisherigen Verhandlungen und Festsetzungen nach § 14 Abs. 2 FlurbG gelten lassen. Der/die Inhaber/in eines der bezeichneten Rechte muss nach § 14 Abs. 3 FlurbG die Wirkung eines vor der Anmeldung eingetretenen Fristablaufes ebenso gegen sich gelten lassen, wie der/die Beteiligte, dem/der gegenüber die Frist durch Bekanntgabe des Verwaltungsaktes zuerst in Lauf gesetzt worden ist.

Falls die Frist durch eine bevollmächtigte Person versäumt werden sollte, würde deren Verschulden der vollmachtgebenden Person zugerechnet werden.

Gründe:

Die Voraussetzungen für die Anordnung des freiwilligen Landtausches liegen nach den §§ 103a, 103c FlurbG vor. Die Tauschpartner haben die Durchführung des Verfahrens beantragt und glaubhaft gemacht, dass sich der freiwillige Landtausch verwirklichen lässt.

Das freiwillige Landtauschverfahren dient der Verbesserung der Agrarstruktur.

Rechtsbehelfsbelehrung:

Gegen diesen Verwaltungsakt kann innerhalb eines Monats Widerspruch unter Angabe des Aktenzeichens erhoben werden bei der

Bezirksregierung Köln, Dezernat 33

50667 Köln.

Hinweis:

Falls die Frist durch eine bevollmächtigte Person versäumt werden sollte, würde deren Verschulden der vollmachtgebenden Person zugerechnet werden.

Im Auftrag

gez. Kopka

Kopka

Ltd. Regierungsvermessungsdirektor

Der Inhalt der o.a. Bekanntmachung mit Gebietskarte wird ebenfalls auf der Internet-Seite der Bezirksregierung Köln veröffentlicht unter: <https://url.nrw/flurbereinigungsverfahren>

Allgemeine Hinweise zum Datenschutz für den Geschäftsbereich der Bezirksregierung Köln sowie Informationen zur Verarbeitung perso-

nenbezogener Daten im Flurbereinigungsverfahren sind zu finden unter:

<https://www.bezreg-koeln.nrw.de/flurbereinigungsverfahren>

Auf Wunsch werden diese Informationen gerne auch barrierefrei zur Verfügung gestellt.

Öffentliche Bekanntmachung

Bekanntmachung nach § 3 Abs. 2 des Baugesetzbuches (BauGB) über die öffentliche Auslegung des Entwurfes zur 42. Flächennutzungsplanänderung im Ortsteil Euskirchen

Die Auslegung der nachstehenden Bauleitplanung (Berufsbildungszentrum Euskirchen) wurde in der Sitzung des Ausschusses für Umwelt und Planung am 02.04.2025 beschlossen.

42. Flächennutzungsplanänderung/Ortsteil Euskirchen

Das im beigefügten Übersichtsplan dargestellte Plangebiet befindet sich am westlichen Rand der Kernstadt und grenzt im Süden an die Kommerner Straße / B56.

Westlich wird das Plangebiet durch die Straße „An der Katzenhecke“ begrenzt, im Osten durch die Generalmajor-Freiherr-von-Gersdorff-Kaserne. Nördlich des Plangebietes befinden sich landwirtschaftlich genutzte Flächen. Insgesamt umfasst das Plangebiet eine Fläche von 4,1 ha.

Der Flächennutzungsplan stellt für den Änderungsbereich Flächen für die Landwirtschaft sowie Grünflächen mit der Zweckbestimmung „Dauerkleingärten“ dar. Zur Schaffung der planungsrechtlichen Voraussetzungen für einen Neubau des Berufsbildungszentrums Euskirchen sowie des Thomas-Eber-Berufskollegs soll der Änderungsbereich zukünftig als Fläche für den Gemeinbedarf mit der Zweckbestimmung „Schule“ dargestellt werden.

Die Abgrenzung des Plangebietes ergibt sich aus folgendem Kartenausschnitt:

Der Inhalt dieser Bekanntmachung, der Planentwurf zur 42. Flächennutzungsplanänderung/Ortsteil Euskirchen mit dazugehöriger Begründung, einschließlich Umweltbericht und den nach Einschätzung der Gemeinde wesentlichen, bereits vorliegenden umweltbezogenen Stellungnahmen werden in der Zeit

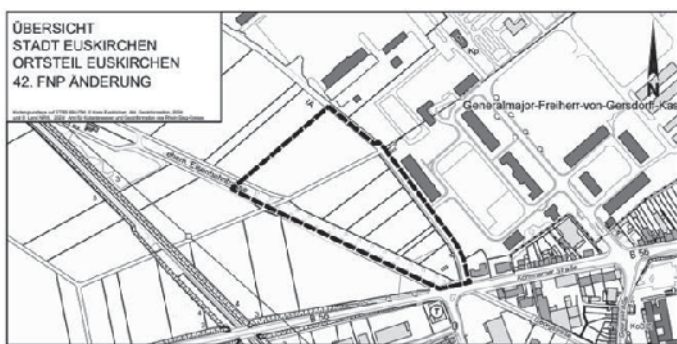

vom 24.04.2025 bis einschließlich 28.05.2025

im Internet auf folgender Homepage der Stadt Euskirchen veröffentlicht:

<https://www.euskirchen.de/wirtschaft-bauen/planen-und-bauen/planungsrecht/bauleitplaene-im-verfahren>

Zusätzlich liegen die vorgenannten Unterlagen auch in der Stadtverwaltung Euskirchen, 53879 Euskirchen, Kölner Straße 75, Neubau, 2. Obergeschoss, Zimmer 273, aus und können zu folgenden Dienstzeiten eingesehen werden:

montags, mittwochs und freitags

von 8.30 Uhr bis 12.30 Uhr

dienstags und donnerstags

von 8.30 Uhr bis 16.30 Uhr

Zusätzlich werden der Inhalt dieser Bekanntmachung und die vorgenannten Planunterlagen auch über das zentrale Internetportal des Landes NRW unter dem Pfad <https://bauleitplanung.nrw.de/?lang=de> veröffentlicht.

Es wird darauf hingewiesen, dass Stellungnahmen während der Dauer der Veröffentlichungsfrist abgegeben werden können. Stellungnahmen sollen elektronisch per eMail auf der Homepage der Stadt Euskirchen über den Pfad <https://www.euskirchen.de/wirtschaft-bauen/planen-und-bauen/planungsrecht/aktuelle-buergerbeteiligungen/> oder an bauleitplanung@euskirchen.de übermittelt werden. Bei Bedarf können Stellungnahmen auch schriftlich oder zur Niederschrift in der Planungsabteilung der Stadt Euskirchen, Kölner Straße 75, 53879 Euskirchen abgegeben werden. Auch die Übermittlung der Stellungnahmen per Telefax (02251/1458-414) ist möglich.

Es wird gemäß § 3 Abs. 2 S. 4 Nr. 3 BauGB darauf hingewiesen, dass nicht fristgerecht abgegebene Stellungnahmen bei der Beschlussfassung über den Bauleitplan unberücksichtigt bleiben können.

Es wird gemäß § 3 Abs. 3 BauGB ergänzend darauf hingewiesen, dass eine Vereinigung im Sinne des § 4 Abs. 3 Satz 1 Nr. 2 des Umwelt-Rechtsbehelfsgesetzes (UmwRG) in der derzeit gültigen Fassung in einem Rechtsbehelfsverfahren nach § 7 Abs. 2 UmwRG gemäß § 7 Abs. 3 Satz 1 UmwRG mit allen Einwendungen ausgeschlossen ist, die sie im Rahmen der Auslegungs- bzw. Veröffentlichungsfrist nicht oder nicht rechtzeitig geltend gemacht hat, aber hätte geltend machen können.

Folgende Arten umweltbezogener Informationen sind verfügbar:

- Mensch und seine Gesundheit sowie Einwirkungen auf die Bevölkerung insgesamt
- Tiere, Pflanzen und biologische Vielfalt
- Boden und Fläche
- Wasserhaushalt
- Luft und Klima
- Landschaftsbild und Erholungsfunktion
- Kultur- und Sachgüter
- Wechselwirkungen zwischen den Schutzgütern
- Erhaltungsziel und Schutzzweck der Natura 2000-Gebiete
- Erneuerbare Energien und sparsame und effiziente Nutzung von Energien
- Landschaftspläne oder sonstige Pläne
- Vermeidung von Emissionen und der sachgerechte Umgang mit Abfällen und Abwässern
- Anfälligkeit für schwere Unfälle oder Katastrophen
- Wechselwirkung zwischen den einzelnen Belangen des Umweltschutzes

Rechtsgrundlagen:

Baugesetzbuch (BauGB) in der Fassung der Bekanntmachung vom 3. November 2017 (BGBl. I S. 3634), das zuletzt durch Artikel 3 des Gesetzes vom 20. Dezember 2023 (BGBl. 2023 I Nr. 394) geändert worden ist.

Hinweis zum Datenschutz:

Ihre personenbezogenen Daten sowie Ihre Stellungnahme werden gemäß Artikel 6 der Datenschutzgrundverordnung (DSGVO) nur im Rahmen der Öffentlichkeitsbeteiligung und Abwägung innerhalb des Planverfahrens zur 42. Flächennutzungsplanänderung im Ortsteil Eus-

Fortsetzung auf der nächsten Seite

AMTLICHE BEKANNTMACHUNGEN

kirchen gespeichert und verarbeitet. Mit der Einreichung Ihrer Stellungnahme stimmen Sie der Verarbeitung Ihrer personenbezogenen Daten ausdrücklich zu. Grundsätzlich besteht gegenüber dem Verantwortlichen vorbehaltlich anderweitiger Rechtsbestimmungen das Recht auf Auskunft über die betreffenden personenbezogenen Daten sowie auf Berichtigung, Löschung oder auf Einschränkung der Verarbeitung sowie eines Widerspruchs gegen die Verarbeitung und auf Datenübertragbarkeit (Erläuterung abrufbar unter <https://www.euskirchen.de/datenschutz>). Sofern Ihre Daten ausschließlich auf Grund einer Einverständniserklärung verarbeitet werden, kann diese vorbehaltlich anderweitiger Rechtsbestimmungen jederzeit, mit der Wirkung für die

Zukunft, widerrufen werden.
Bei der Aufsichtsbehörde (Landesbeauftragte für den Datenschutz NRW) besteht ein Beschwerderecht. Im Sinne einer schnellstmöglichen Bearbeitung Ihres Anliegens können Sie sich jedoch auch direkt an die Datenschutzbeauftragte der Stadt Euskirchen (Frau Cordes, acordes@euskirchen.de, 02251/14-359) wenden.
Euskirchen, den 03.04.2025
Der Bürgermeister
In Vertretung
gez. Wolfgang Honecker
Technischer Beigeordneter

Öffentliche Bekanntmachung

Bekanntmachung nach § 3 Abs. 2 i.V.m. § 4a Abs. 3 des Baugesetzbuches (BauGB) über die erneute öffentliche Auslegung des Entwurfes zum vorhabenbezogenen Bebauungsplan Nr. 154 im Ortsteil Euskirchen

Die Aufstellung der nachstehenden Bauleitplanung (Solarpark) wurde in den Sitzungen des Ausschusses für Umwelt und Planung am 09.02.2023 beschlossen. Die frühzeitige Beteiligung fand in der Zeit vom 08.03.2024 bis 25.03.2024 statt. Der Auslegungsbeschluss wurde am 17.09.2024 im Ausschuss für Umwelt und Planung gefasst. Die Auslegung fand vom 11.11.2024 bis 13.12.2024 statt. Aufgrund geänderten Planungsunterlagen ist eine erneute Auslegung notwendig. Die erneute Auslegung wurde in der Sitzung des Ausschusses für Umwelt und Planung am 02.04.2025 beschlossen.

Vorhabenbezogener Bebauungsplan Nr. 154/Ortsteil Euskirchen

Das im beigefügten Übersichtsplan dargestellte Plangebiet befindet sich südlich der alten Tuchfabrik und der Bahnlinie (RE 12; RE 22/B22; RB24) und südöstlich des Ortsteils Euenheim.

Die Fläche wird derzeit landwirtschaftlich genutzt.

Der Solarpark soll auf einer Fläche von 5,85 ha (mit Abstands- und Grünflächen) mit 10.395 Modulen errichtet werden und eine Leistung von ca. 6.500 MWp erzielen.

Der Solarpark soll in einem Bereich entlang der Bahntrasse platziert werden und ist gem. § 35 Abs.1 Nr.8 BauGB bereits als teilprivilegiertes Vorhaben zulässig. Der Bereich entspricht dadurch ebenfalls den Potenzialflächen im Entwurf des städtischen Konzeptes für die Steuerung von Freiflächen-Photovoltaik im Stadtgebiet.

Die Abgrenzung des Plangebietes ergibt sich aus folgendem Kartenausschnitt:

Der Inhalt dieser Bekanntmachung, der Planentwurf zum vorhabenbezogenen Bebauungsplan Nr. 154/Ortsteil Euskirchen mit dazugehöriger Begründung, einschließlich Umweltbericht und den nach Einschätzung der Gemeinde wesentlichen, bereits vorliegenden umweltbezogenen Stellungnahmen werden in der Zeit

nungsrecht/bauleitplaene-im-verfahren

Zusätzlich liegen die vorgenannten Unterlagen auch in der Stadtverwaltung Euskirchen, 53879 Euskirchen, Kölner Straße 75, Neubau, 2. Obergeschoss, Zimmer 274, aus und können zu folgenden Dienstzeiten eingesehen werden:

montags, mittwochs und freitags

von 8.30 Uhr bis 12.30 Uhr

dienstags und donnerstags

von 8.30 Uhr bis 16.30 Uhr

Zusätzlich werden der Inhalt dieser Bekanntmachung und die vorgenannten Planunterlagen auch über das zentrale Internetportal des Landes NRW unter dem Pfad <https://bauleitplanung.nrw.de/?lang=de> veröffentlicht.

Es wird darauf hingewiesen, dass Stellungnahmen während der Dauer der Veröffentlichungsfrist abgegeben werden können. Stellungnahmen sollen elektronisch per eMail auf der Homepage der Stadt Euskirchen über den Pfad <https://www.euskirchen.de/wirtschaft-bauen/planen-und-bauen/planungsrecht/aktuelle-buergerbeteiligungen/> oder an bauleitplanung@euskirchen.de übermittelt werden. Bei Bedarf können Stellungnahmen auch schriftlich oder zur Niederschrift in der Planungsabteilung der Stadt Euskirchen, Kölner Straße 75, 53879 Euskirchen abgegeben werden. Auch die Übermittlung der Stellungnahmen per Telefax (02251/1458-435) ist möglich.

Es wird gemäß § 3 Abs. 2 S. 4 Nr. 3 BauGB darauf hingewiesen, dass nicht fristgerecht abgegebene Stellungnahmen bei der Beschlussfassung über den Bauleitplan unberücksichtigt bleiben können.

Es wird gemäß § 3 Abs. 3 BauGB ergänzend darauf hingewiesen, dass eine Vereinigung im Sinne des § 4 Abs. 3 Satz 1 Nr. 2 des Umwelt-Rechtsbehelfsgesetzes (UmwRG) in der derzeit gültigen Fassung in einem Rechtsbehelfsverfahren nach § 7 Abs. 2 UmwRG gemäß § 7 Abs. 3 Satz 1 UmwRG mit allen Einwendungen ausgeschlossen ist, die sie im Rahmen der Auslegungs- bzw. Veröffentlichungsfrist nicht oder nicht rechtzeitig geltend gemacht hat, aber hätte geltend machen können.

Folgende Arten umweltbezogener Informationen sind verfügbar:

- Tiere, Pflanzen, biologische Vielfalt
- Boden und Fläche
- Wasser und Hochwasserschutz
- Luft und Klima
- Landschaftsbild, Landschaft und Erholung
- Mensch und seine Gesundheit sowie Einwirkungen auf die Bevölkerung insgesamt
- Kultur und Sachgüter
- Wirkungsgefüge zwischen Tieren, Pflanzen, Fläche, Boden, Wasser, Luft und Klima
- Vermeidung von Emissionen und der sachgerechte Umgang mit Abfällen und Abwässern
- Erneuerbare Energien und sparsame und effiziente Nutzung von Energien
- Landschaftspläne oder sonstige Pläne

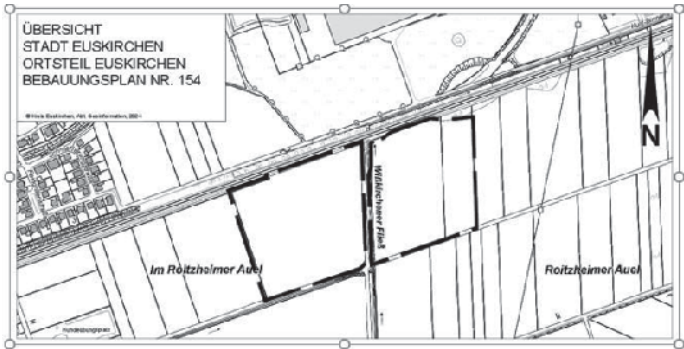

vom 24.04.2025 bis einschließlich 28.05.2025

im Internet auf folgender Homepage der Stadt Euskirchen veröffentlicht:

<https://www.euskirchen.de/wirtschaft-bauen/planen-und-bauen/pla>

- Wechselwirkungen
- Anfälligkeit für schwere Unfälle oder Katastrophen
- Erhaltungsziel und Schutzzweck der Natura 2000-Gebiete und FFH-Gebiete

Rechtsgrundlagen:

Baugesetzbuch (BauGB) in der Fassung der Bekanntmachung vom 3. November 2017 (BGBl. I S. 3634), das zuletzt durch Artikel 3 des Gesetzes vom 20. Dezember 2023 (BGBl. 2023 I Nr. 394) geändert worden ist.

Hinweis zum Datenschutz:

Ihre personenbezogenen Daten sowie Ihre Stellungnahme werden gemäß Artikel 6 der Datenschutzgrundverordnung (DSGVO) nur im Rahmen der Öffentlichkeitsbeteiligung und Abwägung innerhalb des Planverfahren zum vorhabenzugehörigen Bebauungsplan.154 im Ortsteil Euskirchen gespeichert und verarbeitet. Mit der Einreichung Ihrer Stellungnahme stimmen Sie der Verarbeitung Ihrer personenbezogenen Daten ausdrücklich zu. Grundsätzlich besteht gegenüber dem Verantwortlichen vorbehaltlich anderweitiger Rechtsbestimmungen

das Recht auf Auskunft über die betreffenden personenbezogenen Daten sowie auf Berichtigung, Löschung oder auf Einschränkung der Verarbeitung sowie eines Widerspruchs gegen die Verarbeitung und auf Datenübertragbarkeit (Erläuterung abrufbar unter <https://www.euskirchen.de/datenschutz>). Sofern Ihre Daten ausschließlich auf Grund einer Einverständniserklärung verarbeitet werden, kann diese vorbehaltlich anderweitiger Rechtsbestimmungen jederzeit, mit der Wirkung für die Zukunft, widerrufen werden.

Bei der Aufsichtsbehörde (Landesbeauftragte für den Datenschutz NRW) besteht ein Beschwerderecht. Im Sinne einer schnellstmöglichen Bearbeitung Ihres Anliegens können Sie sich jedoch auch direkt an die Datenschutzbeauftragte der Stadt Euskirchen (Frau Cordes, acordes@euskirchen.de, 02251/14-359) wenden.

Euskirchen, den 03.04.2025

Der Bürgermeister

In Vertretung

gez. Wolfgang Honecker

Technischer Beigeordneter

Öffentliche Bekanntmachung

Bekanntmachung über die öffentliche Auslegung des Entwurfes zur kommunalen Wärmeplanung der Stadt Euskirchen

Die Auslegung des Entwurfes zur kommunalen Wärmeplanung der Stadt Euskirchen wurde in der Sitzung des Ausschusses für Umwelt und Planung am 02.04.2025 beschlossen.

Der Geltungsbereich der Planung umfasst das gesamte Stadtgebiet.

Die kommunale Wärmeplanung ist ein strategisches Konzept, das Kommunen bei der Planung einer klimaneutralen Wärmeversorgung bis 2045 unterstützt. Die kommunale Wärmeplanung stellt dabei ein informelles Planungsinstrument dar und ist nicht bindend.

Gemäß § 7 und § 13 Wärmeplanungsgesetz (WPG) sind die Ergebnisse der Eignungsprüfung, der Bestandsanalyse, der Potenzialanalyse sowie der Entwurf für das Zielszenario, die Einteilung des beplanten Gebietes in voraussichtliche Wärmeversorgungsgebiete, die Wärmeversorgungsarten für das Zieljahr 2045 und die Umsetzungsstrategie als Zwischenbericht zu veröffentlichen. Alle Betroffenen erhalten für die Dauer eines Monats die Möglichkeit der Einsichtnahme in den Entwurf. Innerhalb der Frist können Stellungnahmen abgegeben werden.

Mit der Erstellung der kommunalen Wärmeplanung für Euskirchen wurde noch vor Inkrafttreten des WPG begonnen, sodass das Verfahren zur Aufstellung Bestandschutz nach § 5 WPG bzw. § 3 LWPG NRW genießt und auf die Durchführung einer Offenlage verzichtet werden könnte.

Ungeachtet dessen erfolgt im Sinne eines stärkeren Beteiligungsprozesses sowie einer höheren Transparenz eine Offenlage auf Grundlage des aktuellen Arbeitsstands.

Der Entwurf zur kommunalen Wärmeplanung liegt für die Dauer eines Monats

vom 16.04.2025 bis einschließlich 18.05.2025

in der Stadtverwaltung Euskirchen, 53879 Euskirchen, Kölner Straße 75, Neubau, 2. Obergeschoss, Zimmer 273, zu folgenden Zeiten aus:

montags, mittwochs und freitags

von 8.30 Uhr bis 12.30 Uhr

dienstags und donnerstags

von 8.30 Uhr bis 16.30 Uhr

Der Inhalt dieser ortsüblichen Bekanntmachung und die auszulegenden Unterlagen sind zusätzlich auf der Homepage der Stadt Euskirchen unter dem Pfad <https://www.euskirchen.de/wirtschaft-bauen/planen-und-bauen/planungsrecht/sonstige-planungen> einzusehen.

Stellungnahmen können während der o. a. Auslegungsfrist schriftlich oder zur Niederschrift in der Planungsabteilung der Stadt Euskirchen, Kölner Straße 75, 53879 Euskirchen vorgebracht werden. Sie können auch per eMail auf der Homepage der Stadt Euskirchen über den Pfad <https://www.euskirchen.de/wirtschaft-bauen/planen-und-bauen/planungsrecht/aktuelle-buergerbeteiligungen/> oder an waermeplanung@euskirchen.de über-

sandt werden. Auch die Übermittlung der Stellungnahmen per Telefax (02251/1458-414) ist möglich. Die vollständige Adresse ist anzugeben.

Die Prüfung der Stellungnahmen erfolgt durch die Verwaltung unter fachlicher Beteiligung der e-regio, die als Dienstleister mit der Erstellung der kommunalen Wärmeplanung beauftragt ist. Relevante Hinweise fließen anonym in den Wärmeplan ein. Der Endbericht der kommunalen Wärmeplanung wird weitere Kapitel, Ausarbeitungen zu Maßnahmen, Ausarbeitungen zu Fokusgebieten und anonymisierte relevante Rückmeldungen aus der Beteiligung umfassen. Die kommunale Wärmeplanung wird voraussichtlich im Sommer 2025 fertiggestellt sein und den zuständigen politischen Gremien in öffentlichen Sitzungen zur Beratung und zum Beschluss vorgelegt.

Weitere umfangreiche Informationen zur kommunalen Wärmeplanung finden Sie unter: www.euskirchen.de/ne-waermewende.de

Rechtsgrundlagen:

Wärmeplanungsgesetz (WPG) in der Fassung vom 20. Dezember 2023 (BGBl. 2023 I Nr. 394) und Landeswärmeplanungsgesetz NRW (LWPG) in der Fassung vom 10. Dezember 2024 (GV.NRW. S. 1177).

Hinweis zum Datenschutz:

Ihre personenbezogenen Daten sowie Ihre Stellungnahme werden gemäß Artikel 6 der Datenschutzgrundverordnung (DSGVO) nur im Rahmen der Öffentlichkeitsbeteiligung und Abwägung innerhalb der kommunalen Wärmeplanung gespeichert und verarbeitet. Mit der Einreichung Ihrer Stellungnahme stimmen Sie der Verarbeitung Ihrer personenbezogenen Daten ausdrücklich zu. Grundsätzlich besteht gegenüber dem Verantwortlichen vorbehaltlich anderweitiger Rechtsbestimmungen das Recht auf Auskunft über die betreffenden personenbezogenen Daten sowie auf Berichtigung, Löschung oder auf Einschränkung der Verarbeitung sowie eines Widerspruchs gegen die Verarbeitung und auf Datenübertragbarkeit (Erläuterung abrufbar unter <https://www.euskirchen.de/datenschutz>). Sofern Ihre Daten ausschließlich auf Grund einer Einverständniserklärung verarbeitet werden, kann diese vorbehaltlich anderweitiger Rechtsbestimmungen jederzeit, mit der Wirkung für die Zukunft, widerrufen werden.

Bei der Aufsichtsbehörde (Landesbeauftragte für den Datenschutz NRW) besteht ein Beschwerderecht. Im Sinne einer schnellstmöglichen Bearbeitung Ihres Anliegens können Sie sich jedoch auch direkt an die Datenschutzbeauftragte der Stadt Euskirchen (Frau Cordes, acordes@euskirchen.de, 02251/14-359) wenden.

Euskirchen, den 03.04.2025

Der Bürgermeister

In Vertretung

gez. Wolfgang Honecker

Technischer Beigeordneter

Öffentliche Bekanntmachung

Bekanntmachung nach § 3 Abs. 2 i.V.m. § 4a Abs. 3 des Baugesetzbuches (BauGB) über die verkürzte erneute öffentliche Auslegung des Entwurfes zum vorhabenbezogenen Bebauungsplan Nr. 156 im Ortsteil Euskirchen

Die Aufstellung der nachstehenden Bauleitplanung (Parkhaus) wurde in der Sitzung des Ausschusses für Umwelt und Planung am 15.02.2024 beschlossen. Die frühzeitige Beteiligung fand am 30.04.2024 in Form einer Bürgerversammlung statt. Der Auslegungsbeschluss wurde am 10.12.2024 in der Ratssitzung gefasst. Die Auslegung fand vom 02.01.2025 bis 07.02.2025 statt. Aufgrund von Anpassungen der Planunterlagen ist eine erneute Auslegung notwendig. Die verkürzte erneute Auslegung wurde in der Sitzung des Ausschusses für Umwelt und Planung am 02.04.2025 beschlossen.

Vorhabenbezogener Bebauungsplan Nr. 156/Ortsteil Euskirchen

Das im beigefügten Übersichtsplan dargestellte Plangebiet im Bereich City Süd liegt westlich des Pützbergrings und nördlich der Straße „An der Vogelrute“.

Im Rahmen der Entwicklung der City Süd, südlich der Bahngleise, soll östlich des neu zu errichtenden City-Forums ein neues fünfgeschossiges Parkhaus - davon ein Untergeschoss - mit ca. 700 Stellplätzen errichtet werden. Das Gelände des Bebauungsplanes Nr. 156 im Ortsteil Euskirchen hat eine Gesamtgröße von ca. 7.020 m². Für die Realisierung wird ein Sondergebiet festgelegt und ausgewiesen. Die Abgrenzung des Plangebietes ergibt sich aus folgendem Kartenausschnitt:

Der Inhalt dieser Bekanntmachung, der Planentwurf zum vorhabenbezogenen Bebauungsplan Nr. 156/Ortsteil Euskirchen mit dazugehöriger Begründung, einschließlich Umweltbericht und den nach Einschätzung der Gemeinde wesentlichen, bereits vorliegenden umweltbezogenen Stellungnahmen werden in der Zeit

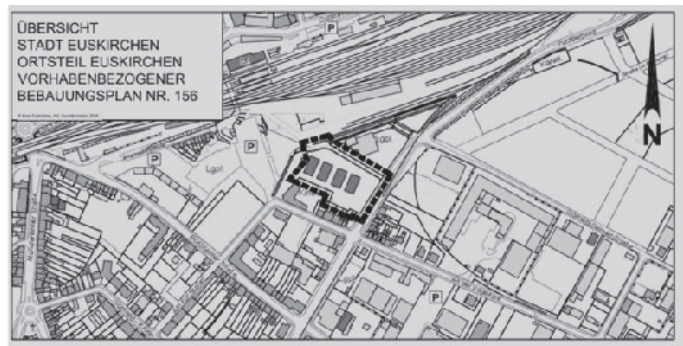

vom 24.04.2025 bis einschließlich 23.05.2025

im Internet auf folgender Homepage der Stadt Euskirchen veröffentlicht:

<https://www.euskirchen.de/wirtschaft-bauen/planen-und-bauen/planungsrecht/bauleitplaene-im-verfahren>

Zusätzlich liegen die vorgenannten Unterlagen auch in der Stadtverwaltung Euskirchen, 53879 Euskirchen, Kölner Straße 75, Neubau, 2. Obergeschoss, Zimmer 273, aus und können zu folgenden Dienstzeiten eingesehen werden:

montags, mittwochs und freitags

von 8.30 Uhr bis 12.30 Uhr

dienstags und donnerstags

von 8.30 Uhr bis 16.30 Uhr

Zusätzlich werden der Inhalt dieser Bekanntmachung und die vorgenannten Planunterlagen auch über das zentrale Internetportal des Landes NRW unter dem Pfad <https://bauleitplanung.nrw.de/>

?lang=de veröffentlicht.

Es wird darauf hingewiesen, dass Stellungnahmen während der Dauer der Veröffentlichungsfrist abgegeben werden können. Stellungnahmen sollen elektronisch per eMail auf der Homepage der Stadt Euskirchen über den Pfad <https://www.euskirchen.de/wirtschaft-bauen/planen-und-bauen/planungsrecht/aktuelle-buergerbeteiligungen/> oder an bauleitplanung@euskirchen.de übermittelt werden. Bei Bedarf können Stellungnahmen auch schriftlich oder zur Niederschrift in der Planungsabteilung der Stadt Euskirchen, Kölner Straße 75, 53879 Euskirchen abgegeben werden. Auch die Übermittlung der Stellungnahmen per Telefax (02251/1458-265) ist möglich.

Es wird gemäß § 3 Abs. 2 S. 4 Nr. 3 BauGB darauf hingewiesen, dass nicht fristgerecht abgegebene Stellungnahmen bei der Beschlussfassung über den Bauleitplan unberücksichtigt bleiben können.

Es wird gemäß § 3 Abs. 3 BauGB ergänzend darauf hingewiesen, dass eine Vereinigung im Sinne des § 4 Abs. 3 Satz 1 Nr. 2 des Umwelt-Rechtsbehelfsgesetzes (UmwRG) in der derzeit gültigen Fassung in einem Rechtsbehelfsverfahren nach § 7 Abs. 2 UmwRG gemäß § 7 Abs. 3 Satz 1 UmwRG mit allen Einwendungen ausgeschlossen ist, die sie im Rahmen der Auslegungs- bzw. Veröffentlichungsfrist nicht oder nicht rechtzeitig geltend gemacht hat, aber hätte geltend machen können.

Folgende Arten umweltbezogener Informationen sind verfügbar:

- Erhaltungsziel und Schutzzweck der Natura 2000-Gebiete und FFH-Gebiete
- Oberflächenwasser und Grundwasser
- Erneuerbare Energien und sparsame und effiziente Nutzung von Energien
- Luft/Ventilation und Klima
- Landschaftspläne
- Landschafts-/Ortsbild,
- Landschaft und Erholung
- sonstige Umweltbeläge
- Tiere, Pflanzen, biologische Vielfalt und Artenschutz
- Vermeidung von Emissionen und der sachgerechte Umgang mit Abfällen und Abwässern
- Mensch und seine Gesundheit sowie Einwirkungen auf die Bevölkerung insgesamt
- Boden und Fläche
- Kulturgüter und sonstige Sachgüter
- Wirkungsgefüge und Wechselwirkung

Rechtsgrundlagen:

Baugesetzbuch (BauGB) in der Fassung der Bekanntmachung vom 3. November 2017 (BGBl. I S. 3634), das zuletzt durch Artikel 3 des Gesetzes vom 20. Dezember 2023 (BGBl. 2023 I Nr. 394) geändert worden ist.

Hinweis zum Datenschutz:

Ihre personenbezogenen Daten sowie Ihre Stellungnahme werden gemäß Artikel 6 der Datenschutzgrundverordnung (DSGVO) nur im Rahmen der Öffentlichkeitsbeteiligung und Abwägung innerhalb des Planverfahren zum vorhabenbezogenen Bebauungsplan.156 im Ortsteil Euskirchen gespeichert und verarbeitet. Mit der Einreichung Ihrer Stellungnahme stimmen Sie der Verarbeitung Ihrer personenbezogenen Daten ausdrücklich zu.

Grundsätzlich besteht gegenüber dem Verantwortlichen vorbehaltlich anderweitiger Rechtsbestimmungen das Recht auf Auskunft über die betreffenden personenbezogenen Daten sowie auf Berichtigung, Löschung oder auf Einschränkung der Verarbeitung sowie eines Widerspruchs gegen die Verarbeitung und auf Datenübertragbarkeit (Erläuterung abrufbar unter <https://www.euskirchen.de/datenschutz>). Sofern Ihre Daten ausschließlich

auf Grund einer Einverständniserklärung verarbeitet werden, kann diese vorbehaltlich anderweitiger Rechtsbestimmungen jederzeit, mit der Wirkung für die Zukunft, widerrufen werden.
Bei der Aufsichtsbehörde (Landesbeauftragte für den Datenschutz NRW) besteht ein Beschwerderecht. Im Sinne einer schnellstmöglichen Bearbeitung Ihres Anliegens können Sie sich jedoch auch direkt an die Datenschutzbeauftragte der Stadt Euskirchen (Frau Cordes, acordes@euskirchen.de, 02251/14-359) wenden.
Euskirchen, den 03.04.2025
Der Bürgermeister
In Vertretung
gez. Wolfgang Honecker
Technischer Beigeordneter



Gib Euskirchen ein Gesicht

**Die Kreisstadt Euskirchen stellt ein:
zum nächstmöglichen Zeitpunkt**

- Eine/n Mitarbeiter/in in der Spielplatzunterhaltung (m/w/d)**
im Stadtbetrieb Technische Dienste
- Eine/n Elektriker/in bzw. Elektroniker/in für Energie und Gebäudetechnik (m/w/d)**
im Stadtbetrieb Zentrales Immobilienmanagement

Nähere Informationen erhalten Sie auf der Homepage der Kreisstadt Euskirchen www.euskirchen.de unter **Service/Stellenangebote**.



Wir freuen uns über Ihre Bewerbung über unser Online-Bewerbungsportal bis zum jeweiligen Bewerbungsschluss.

Kreisstadt Euskirchen
-Der Bürgermeister-
Fachbereich 1 | Personal

Kölner Str. 75, 53879 Euskirchen
Tel.: 02251 140
www.euskirchen.de



**Beratungsoffensive
energetische Sanierung
Stadt Euskirchen**

Kostenfreie und unabhängige Beratung zu allen Fragen rund um die energetische Gebäudesanierung

Erfahren Sie in einem max. 45 minütigen Beratungsgespräch mehr über die verschiedenen Möglichkeiten der energetischen Gebäudemodernisierung, die gesetzlichen Rahmenbedingungen sowie das Gebäudeenergiegesetz und mögliche Förderungen.

Termin: 28.04.2025 von 14 - 19 Uhr

Die Terminbuchung und weitere Informationen:



<https://beteiligung.nrw.de/portal/kreis-euskirchen/beteiligung/themen/1008562>



Gefördert durch:



aufgrund eines Beschlusses des Deutschen Bundestages

Stadt Euskirchen
-Der Bürgermeister-
FB 9 | Stadtentwicklung u. Bauordnung
Klimaschutzmanagement
Mara Vollberg

www.euskirchen.de
Kölner Str. 75, 53879 Euskirchen
Tel.: 02251 14-307
E-Mail: mvollberg@euskirchen.de

Ende: Amtliche Bekanntmachungen der Kreisstadt Euskirchen



Fröhliche und gesegnete Osterfesttage!

Ostern - das Fest der Hoffnung, des Lebens und der Vorfreude. Der Frühling erwacht in all seiner Pracht und lädt uns ein, inmitten blühender Gärten und jublierender Vögel innezuhalten und die Erneuerung der Natur mit allen Sinnen zu genießen. Alles um uns herum erstrahlt und erinnert uns daran, wie schön und wertvoll das Leben ist.

Ostern ist ein Fest für die Sinne und für die Seele. Es ist die Zeit, in der wir an das christliche Ostergeschehen denken.

Jesu Opfer und seine Auferstehung sind ein Zeichen der Liebe, Vergebung und Hoffnung, das auch in unserem Alltag Platz finden mag. Diese Botschaft ermutigt uns, unser Leben bewusst zu leben und mit einem guten Gewissen anderen Freude zu bereiten.

Was wäre, wenn Jesus heute lebte, inmitten unserer modernen Welt, geprägt von politischen Herausforderungen, technologischen Errungenschaften und sozialen Spannungen? Würde er uns mit seiner Botschaft der Liebe und des Friedens wachrütteln? Würde er uns daran erinnern, dass wir alle, ganz persönlich, vielleicht auch nur mit wenigen Worten und Taten, für das Wohl unseres Nächsten und der Natur verantwortlich sind?

Ostern ist die perfekte Gelegenheit, die Liebsten um sich zu versammeln, zu lachen, Zeit zu teilen und das Leben zu feiern - sei es bei einem gemeinsamen Osterbrunch, bei der Eiersuche oder einem langen Spaziergang durch die Natur. Es sind diese Momente, die unser Herz erfüllen und uns daran erinnern, wie wichtig Zusammenhalt und Liebe sind.

Selbst die Mode spiegelt diese heitere Stimmung wider.

Mit frischen Pastellfarben, leichten Stoffen und fröhlichen Mustern zeigt sich der Frühling in unseren Outfits.

Kleidungsstücke, getragen mit Anmut und Stil, spiegeln nicht nur unsere Persönlichkeit wider, sondern sind mehr als eine ästhetische Entscheidung - sie sind eine Hommage an die Schönheit, die diese Jahreszeit ausmacht.

Wir wünschen Ihnen allen ein wunderschönes und gesegnetes Osterfest, voller Liebe, Lachen, Licht, Glück, Erfüllung und Hoffnung - und dem Wiederfinden aller versteckten Ostereier.

Ihre Siri Rautenberg-Otten (Herausgeberin)
mit allen Mitwirkenden
bei RAUTENBERG MEDIA



LOKALES



83-Jährige beim Einstieg in den Bus beraubt

(ots). Am Dienstag, 25. März, wurde eine 83-Jährige um 14.20 Uhr in der Oststraße in Euskirchen beraubt. Die Seniorin beabsichtigte in einen Bus am dortigen Busbahnhof einzusteigen. Hierzu hob sie ihren Rollator in

den Bus und wurde von einem Unbekannten gestoßen. Dabei verlor die Frau kurzzeitig ihr Gleichgewicht, konnte sich jedoch wieder fangen und blieb unverletzt. Erst im Bus bemerkte die Seniorin, dass ihre Handta-

sche geöffnet wurde und die Geldbörse nicht mehr vorhanden war.

Eine Anzeige bezüglich des Raubes wurde gefertigt. Die Kriminalpolizei hat die Ermittlungen aufgenommen und bittet Zeugen,

die den Vorfall beobachtet haben oder Hinweise auf den Täter geben können, sich bei der Polizei in Euskirchen unter der 02251 799-0 oder per E-Mail unter poststelle.euskirchen@polizei.nrw.de zu melden.

ICH WÜNSCHE IHNEN EIN *frohes Osterfest*, VIEL ERFOLG
BEI DER EIERSUCHE UND ERHOLSAME FEIERTAGE.



ANZEIGEN · PROSPEKTEVERTEILUNG DRUCKE · WEB-AUFTRITTE · FILM

Rufen Sie mich an und vereinbaren Sie einen Termin mit mir.



Wir rücken Ihre Produkte und Dienstleistungen, die gesamte Leistungsfähigkeit Ihres Unternehmens, individuell nach Ihren Wünschen, ins richtige Licht.

■ ZEITUNG Lokaler geht's nicht. **■ DRUCK** Satz. Druck. Image. **■ WEB** 24/7 online. **■ FILM** Perfekter Drehmoment.



MEDIENBERATER
Heinz-Joachim Neumann

FON 02449 7929
MOBIL 0176 90757819
E-MAIL hj.neumann@rautenberg.media



Voller Durchblick für Fahrer und Technik

Eine intakte Frontscheibe ist unverzichtbar für moderne Fahrassistenzsysteme



Kleine Schäden in der Frontscheibe lassen sich reparieren, sofern sie sich nicht im Sichtfeld des Fahrers befinden und eine bestimmte Größe nicht überschreiten. Foto: DJD/Wirtschaftsgesellschaft des Kraftfahrzeuggewerbes/Panitan - stock.adobe.com

Die Frontscheibe eines Fahrzeugs ist mehr als ein Schutz vor Wind und Wetter - sie spielt eine entscheidende Rolle für die Sicherheit moderner Autos. Nicht nur der Fahrzeugführer muss vollen Durchblick bewahren, auch hochsensible Kameras und Sensoren sind auf klare Sicht angewiesen. Sie unterstützen wichtige Fahrassistenzsysteme wie Notbrems- oder Spurhalteassistenten, Verkehrszeichenerkennung oder adaptive Tempomaten. Doch

was passiert, wenn die Frontscheibe beschädigt ist?

Kleine Schäden mit großer Wirkung

Schon kleine Steinschläge können sich zu größeren Rissen ausweiten. Schäden im Sichtfeld der Kameras oder Sensoren können die Funktion der Assistenten beeinträchtigen und damit die Sicherheit des Fahrzeugs gefährden. Fehlerhafte Signale bergen Risiken für die Fahrsicherheit und können im schlimmsten Fall Unfälle verursachen. Deshalb sollten Fahrzeughalter Beschädigungen an der Frontscheibe keinesfalls ignorieren, sondern umgehend fachkundigen Rat einholen.

Reparieren oder austauschen?

Nicht jeder Schaden erfordert einen Austausch der Windschutzscheibe. Experten in Kfz-Meisterwerkstätten oder im Autohaus können beurteilen, ob eine smarte Glasreparatur noch möglich ist oder ob die Scheibe gewechselt werden muss. Wichtig ist dabei, dass die Arbeiten fachgerecht durchgeführt werden, um eine einwandfreie Sicht und die volle Funktion der Assistenzsysteme zu gewährleisten.

Kalibrierung nach dem Austausch unerlässlich

Nach dem Ersatz der Scheibe ist eine Kalibrierung der Fahrassistenzsysteme erforderlich.

Ohne diese Einstellung könnten Kameras und Sensoren falsche Werte liefern und damit ebenfalls die Sicherheit des Fahrzeugs beeinträchtigen. Fachbetriebe verfügen über die notwendige Technik, um die Assistenzsysteme exakt an die neue Scheibe anzupassen und zu justieren, um einwandfreie Funktionen zu abzusichern.

Expertenrat bringt Sicherheit

Ob kleine Schäden oder ein kompletter Austausch: Wer sich bei Glasreparaturen an seine

Kfz-Meisterwerkstatt oder sein Autohaus wendet, ist auf der sicheren Seite. Die Fachleute können nicht nur den Zustand der Scheibe professionell beurteilen, sondern sorgen auch dafür, dass die Fahrassistenzsysteme optimal funktionieren. Und in der Regel kann ein Teil der Kosten über die Teilkaskoversicherung abgewickelt werden. Damit bleibt das Fahrzeug sicher und einsatzbereit - für eine entspannte und geschützte Fahrt. (DJD)



Schon kleine Steinschläge können sich zu größeren Rissen ausweiten. Die Kfz-Werkstatt berät über Reparatur oder Scheibentausch. Foto: DJD/Wirtschaftsgesellschaft des Kraftfahrzeuggewerbes

CREMER
 Autoverwertung

Ihr zertifizierter Partner in der Region

- Ankauf von Schrott und Metall
- Ankauf von Alt- und Unfallfahrzeugen
- Fahrzeugabholung und -abmeldung möglich
- Verkauf von gebrauchten PKW-Ersatzteilen

Tel. 0 22 51 - 35 33
 Jünkerather Straße 1 • 53919 Weilerswist
www.cremer-autoverwertung.de

Bosch Car-Service

autohaus Jörg Seidel gmbh

Eine Werkstatt... alle Marken!
 Ihre Spezialisten für: VW AUDI SKODA SEAT

BOSCH Service

Mit uns kommen Sie ans Ziel!
 Autohaus Jörg Seidel GmbH
 An den Eifelhecken 4
 53919 Weilerswist
 Tel.: 0 22 54 / 31 56

- Diesel Partikelfilter-Reinigung & Austausch
- Kostenloser Hol- & Bringservice
- Reparatur aller Fahrzeugtypen
- Klimatechnik
- HU/AU-Durchführung
- Glasservice
- Reifenservice
- Unfallreparatur

Neu- und Gebrauchtwagen
Volkswagen Jahreswagen von Mitarbeitern der VW AG

Ihr Ansprechpartner für VW E-Autos

Service

Economy Service

Autohaus Vossel KG
 Heerstr. 54
 53894 Mechernich
 Tel.: 02443 31060

Volkswagen Economy Service Vossel & Kühn
 Hermann-Kattwinkel-Platz 7
 53937 Schleiden-Gemünd
 Tel.: 02444 2212



Gänsehautmomente beim Rhetorikwettbewerb

Eine strahlende Gewinnerin und viele Sieger der Herzen



Glückliche Gesichter bei den jungen Teilnehmenden, der fachkundigen Jury und den Vertretern der Rotary Clubs Euskirchen. Foto: Michael Mombaur

Die Themenvielfalt der Teilnehmerinnen und Teilnehmer beim Rhetorikwettbewerb der Rotary Clubs im Kreis Euskirchen war groß, konnte doch jeder Teilnehmende sein Vortragsthema selbst wählen. Die acht jungen Menschen, die sich in diesem

Jahr der Rhetorik-Challenge in der Marienschule Euskirchen stellten, hatten, neben gesellschaftlich relevanten Themen wie Vertrauen oder Armut auch wissenschaftliche Themen, wie der Einfluss der Sprache auf die Menschen oder die Fusionsenergie und dessen Möglichkeiten in der Energiewirtschaft als Vortragsaufgabe gewählt.

Mutig stellten sich die Schülerinnen und Schüler dem erlesenen Publikum und einer Jury, die auf jedes Wort und jede mimische und gestische Regung achtete. Die Nervosität war schnell überwunden und auf den Punkt Leistung zu zeigen und sich zu präsentieren, verlangte den sichtlich beeindruckten Zuhörerinnen und Zuhörern großen Respekt ab.



Strahlende Siegerin: Livia Hermanie vom St. Michael-Gymnasium in Bad Münstereifel. Die Siegerschule ist Gastgeberin des Wettbewerbs im nächsten Jahr. Foto: Rosemarie Bitterberg

Die dankten es den wortgewandten Jugendlichen mit ausgiebigem Beifall. Emotional bewegend war vor allem der Beitrag von Florentine Fischer, die aus persönlicher Betroffenheit über den Verlust eines nahestehenden Menschen sprach, für Tränen- und Gänsehautmomente sorgte und mit ihrem Vortrag einen gefeierten zweiten Platz belegte. Dritte

wurde Linda Reuter mit einem Vortrag über die „Entrückte Realität durch soziale Medien“ und strahlende Siegerin war Livia Hermanie, die über den Verzicht als läuternde Erfahrung für den Menschen referierte.

Ein Publikumsfavorite und der Sieger mancher Herzen war schließlich Nohalor N'Simba, der einen mitreißenden mutigen Vortrag zum Thema „Anthropozentrismus“ hielt und in Frage stellte, dass der Mensch den Mittelpunkt der Welt darstellt oder darstellen sollte.

Die anwesenden Repräsentanten der Clubs, Manfred Poth und Eckhard Stuchey, zeigten sich beeindruckt von den Leistungen der Jugendlichen und überreichten Büchergeschenke für alle. Zudem erhalten die drei Erstplatzierten Geldpreise. Der nächste Wettbewerb findet im St. Michael-Gymnasium in Bad Münstereifel statt. RiWi

konrad
solide Fliegengitter
Sebastianusstr. 4-6 · Euskirchen
Tel. 0 22 51 / 94 11-0
www.konrad-net.de

Suche nach Ackerflächen im südlichen Rheinland

(Vettweiß, Nörvenich, Euskirchen, Düren, Nideggen, Heimbach)

Sofern gewünscht, können wir auch gerne über komplette Hofübernahmen zur kurz- oder langfristigen Verpachtung sprechen und zahlen dafür Höchstpreise. Wir garantieren eine faire Zusammenarbeit und nachhaltige Bewirtschaftung.

Kontakt: info@rheinlandkraeuter.de
Tel. 0177-4667064
www.rheinlandkraeuter.de





Weiter mieten oder besser etwas Eigenes kaufen?

Mit Wohneigentum sicher und flexibel in die Zukunft blicken



Für den Erwerb von Wohneigentum sprechen zahlreiche gute Gründe. Viele Menschen möchten auf diese Weise für den Ruhestand vorsorgen.
Foto: DJD/Dr. Klein Privatkunden/Getty Images/skynesher

Der Mietmarkt in Deutschland ist stark umkämpft, besonders in Ballungszentren. Steigende Preise sowie eine hohe Nachfrage und Konkurrenz machen es für Wohnungssuchende oftmals schwierig, das Passende zu finden. Stattdessen kann für viele der Kauf einer Immobilie die Lösung sein. Momentan ist ein guter Zeitpunkt dafür: Die Bauzinsen sind in den vergangenen Monaten gesunken und die Immobilienpreise, die im vorigen Jahr vielerorts nachgegeben hatten, sind noch nicht im selben Umfang wieder gestiegen. **Beim Kauf schon an später denken** Oftmals steht beim Immobilienkauf der Wunsch im Fokus, im Alter abgesichert zu sein. Das Ziel ist, mit Renteneintritt keine Mietausgaben mehr zu haben - schließlich machen Wohnkosten

meist den größten Anteil der monatlichen Ausgaben aus. Daher sollten Interessenten an später denken: „Ein Objekt, das zum aktuellen Zeitpunkt nicht den eigenen Bedürfnissen entspricht, tut dies vielleicht zukünftig und lohnt sich mit großer Wahrscheinlichkeit als Wertanlage oder als Einnahmequelle“, sagt Henrik Ciolkiewicz, Spezialist für Baufinanzierung bei Dr. Klein im Leipziger Umland. Nach seinen Worten kann es Sinn machen, Wohneigentum erst für die Zukunft oder auch zur Nutzung durch Familienangehörige zu erwerben: „So sichert man sich gegen steigende Wohnkosten ab und kann besser kalkulieren - egal, ob es sich um ein Haus mit Garten oder eine kleine Wohnung handelt, ob die Immobilie selbst genutzt oder vermietet



Angesichts hoher Mieten in vielen Ballungsräumen und gleichzeitig gesunkener Darlehenszinsen gewinnt der Immobilienkauf für viele Familien wieder an Attraktivität. Foto: DJD/Dr. Klein Privatkunden/Getty Images/Uwe Umstätter

wird.“

Kleines Wohnobjekt, große Nutzungsvielfalt

Wohnraum ist vielerorts knapp. Da kann eine kleine Immobilie, zum Beispiel eine Eigentumswohnung in attraktiver Lage, von großem Wert sein. „Es ist durchaus sinnvoll, heute schon eine kleine Wohnung für das eigene Kind oder den Enkel zu kaufen“, rät der Spezialist. Unabhängig davon, ob der Nachwuchs später selbst darin wohnt oder die Mieteinnahmen genutzt werden, um die eigenen Wohnkosten zu begrenzen - die Investition kann Kinder und Enkel finanziell langfristig entlasten, wenn sie studieren, in der Ausbildung sind oder zu Beginn ihrer

beruflichen Laufbahn noch nicht so viel verdienen.

Transparenz über das eigene Budget

Grundvoraussetzung für den Kauf einer Immobilie ist, dass sich Kaufinteressierte ihrer eigenen finanziellen Möglichkeiten bewusst sind. „Ich rate jedem zu einer Budgetberatung, um dann schnell reagieren zu können, wenn das passende Objekt gefunden ist“, sagt Henrik Ciolkiewicz. Bei der Finanzierung gilt: Je mehr Eigenkapital, desto besser. Als empfohlenes Minimum sollten zehn bis 15 Prozent des Kaufpreises vorhanden sein. Damit können die Erwerbsnebenkosten aus eigener Tasche bezahlt werden. (DJD)



Ihr Immobiliendienstleister für Gewerbe- & Privatimmobilien



- ◆ Vermietung
- ◆ Verkauf
- ◆ Verwaltung
- ◆ Beratung



NEU:

Unser Immobilienservice im Bereich **Handwerkerleistungen** (Renovierungen, Badsanierungen, Bodenverlegung jeglicher Art etc.)



Roitzheimer Str. 32 | 53879 Euskirchen | Tel.: 02251 - 94790 | Fax: 02251 - 947919 | Email: info@immobilien-wisskirchen.de

Mitglied im



Aikibudo Odendorf - Internationaler Lehrgang

Aikido-Seminar mit Shihan Bodo Muri: Neue Dan-Träger und ein unvergessliches Erlebnis



(v.r.) Sascha Reichelt (Bürgermeister Euskirchen), Volker Regh, Bodo Muri

Am 29. und 30. März fand das mit Spannung erwartete Aikido-Seminar mit Shihan Bodo Muri (7. Dan) statt - ein Wochenende voller Technik, Spaß und Aikido-Philosophie. Der Aikibudo Odendorf e.V. bot eine herausragende Veranstaltung, die nicht nur die

Teilnehmer forderte, sondern auch neue Dan-Träger hervorbrachte.

Intensives Training und erfolgreiche Prüfungen:

Der Samstag begann mit einer feierlichen Zeremonie und spannenden Partnerübungen.

Besonders die Jo-Übungen (Holzstock) nach der Mittagspause sorgten für neue Impulse. Der Höhepunkt war die anspruchsvolle Dan-Prüfung, bei der sich Mira Jammertzheim und Sergej Gader ihren 1. Dan (Shodan) erkämpften und Volker Regh den 3. Dan (Sandan) erlangte - ein großartiger Erfolg für den Verein!

Gemeinschaft und Ausblick

Neben dem intensiven Training bot der Abend die Gelegenheit

für den Austausch und das Knüpfen neuer Freundschaften. Am Sonntag motivierte vor Ort auch Euskirchens Bürgermeister Herr Sascha Reichelt, der Schirmherr der Veranstaltung war, die Teilnehmer und ließ sich sogar selbst auf die Matten werfen - ein starkes Zeichen für die Unterstützung der lokalen Sportvereine. Dank der hervorragenden Arbeit von Shihan Bodo Muri und dem engagierten Team wächst der Aikibudo Odendorf e.V. weiter. Wer Aikido oder Aikibudo ausprobieren möchte, ist herzlich zu einem kostenlosen Probetraining eingeladen. Weitere Informationen und Trainingszeiten finden Sie unter www.aiki-odendorf.de. Aikido erleben - Werde Teil unserer Familie!

Familien ANZEIGENSHOP



Wir trauen uns
am 18.05.2023 in Bonn
um 15.00 Uhr
in der Paulus Kirche

NICOLETTE RUFUS
Der Partner
in der
Stadt Bonn

F 102-06
90 x 50 mm
ab **17,23***

HALLO Welt

GEBURT 12.1
30.7.2023
10.35 Uhr
2770 g
40 cm

WILHELM & ALINA
Wir freuen uns sehr über die
Geburt unserer Zwillinge

GEBURT 12.1
43 x 90 mm
ab **52,00***

DANKSAGUNG

Für die wohlwollenden Beiträge der
Anteilnahme beim Tode meines
geliebten Vaters, unseres guten
Schwiegervaters und Großvaters

Michael Musterfeld
durch den wir unseren Dank aus
dem Namen aller Angehörigen
Gef. Musterfeld (Gef. Muster)

TD 12-12
90 x 90 mm
ab **102,96***

WOHNUNG!

3-Zimmer-Maisonette-Wohnung
5 Z. 125 qm 2-Personenhaus, Fuß-
bodenheizung, großer Balkon, Gar-
age, komplett renoviert, gut
beschaffen, sehr ruhige Lage
für 8.940,- €

K03_15
43 x 30 mm
ab **17,00***

*inkl. MwSt., Preis variiert nach Auflage der Zeitung.

Mural am Parkhaus Entenpfuhl

Mural bezeichnet eine Form von Wandmalerei, die man aus Großstädten kennt. Ganze Wände werden von einem Künstler gestaltet und bieten einen von weither sichtbaren Blickfang. Seit dieser Woche hat Euskirchen ein eigenes Mural. Der Parkhausturm am Entenpfuhl wurde auf zwei Seiten von dem bekannten Urban-Art-Künstler Kai „Semor“ Niederhausen gestaltet. Damit steht Euskirchen nun in einer Reihe mit Städten wie Chicago, Paris, Zürich und vielen anderen, in denen bereits Arbeiten von Kai Niederhausen zu sehen sind.

„Dieses Kunstwerk wertet den öffentlichen Raum in Euskirchen auf und lädt die Menschen zum Hinschauen ein“, so Bürgermeister Sacha Reichelt.

Typisch für Kai Niederhausen ist die Verbindung von anspruchsvoller Graffiti-Technik mit abstrakter Gestaltung und Experimentierfreude. Es geht um Strukturen, Formen und Farbwirkungen, die man immer wieder neu und aus verschiedenen Perspektiven entdecken kann.

Die Idee zu dem Projekt kam aus dem Stadtmuseum, wo Werke von Kai Niederhausen in der erfolgreichen Ausstellung über Streetart und Graffiti zu sehen waren. Dank der Sponsoren Georg Schmiedel und Helga Schmitz sowie Anno Schichler-Koep von der SVE, die den Turm gerne dafür zur Verfügung gestellt hat, war es möglich, in Euskirchen eine bleibende Erinnerung an die Ausstellung zu setzen.



Fotos: Tim Nolden/Stadt Euskirchen

Ein Beitrag von Rechtsanwalt Alexander Welter, Kanzlei Müller & Partner PartG mbB

„Nach mir die Sintflut!“ - Die Krankschreibung bei arbeitsrechtlicher Kündigung



In der Vergangenheit war es bei Arbeitnehmern oft gängige, wenn auch rechtswidrige, Praxis, sich nach Erhalt einer arbeitsrechtlichen Kündigung „krankschreiben“ zu lassen. Der Arbeitgeber war in der Regel gezwungen, die entsprechende Arbeitsunfähigkeitsbescheinigung zu akzeptieren, obwohl in vielen Fällen offensichtlich war, dass eine tatsächliche Arbeitsunfähigkeit nicht vorlag, sondern der Arbeitnehmer schlichtweg keine Lust mehr verspürte, seine Arbeitsleistung zu erbringen, da sich das Arbeitsverhältnis ohnehin dem Ende näherte. Der Arbeitgeber musste dann bis zum Ende des Arbeitsverhältnisses zähneknirschend das fällige Gehalt zahlen, ohne eine entsprechende Gegenleistung zu erhalten. Diese oft gängige Praxis wurde durch den Umstand ermöglicht, dass einer ärztlichen Arbeitsunfähigkeitsbescheinigung vor Gericht ein hoher Beweiswert zugeschrieben wurde. Dem Arbeitgeber war es schlichtweg nicht möglich, die Arbeitsunfähigkeitsbescheinigung und deren Beweiswert zu „erschüttern“. Dies hat in den letzten Jahren auch das Bundesarbeitsgericht erkannt und seine Rechtsprechung nunmehr angepasst, um dem Missbrauch von Arbeitsunfähigkeitsbescheinigungen zum Ende des Arbeitsverhältnisses vorzubeugen. Von besonderer Bedeutung dürften insoweit zwei Entscheidungen sein, auf die sich die Arbeitgeber berufen können und dies mittlerweile auch vermehrt tun. Bereits im Jahr 2021 hatte das BAG (Urteil vom 08.09.2021, 5 AZR 149/21) den Fall zu entscheiden, dass eine Angestellte ihr Ar-

beitsverhältnis am 08.02.2019 zum 22.02.2019 kündigte. Mit der Kündigung legte die Angestellte dem Arbeitgeber eine auf den 08.02.2019 datierte Arbeitsunfähigkeitsbescheinigung vor, welche eine Arbeitsunfähigkeit bis zum 22.02.2019 attestierte. Der Arbeitgeber fühlte sich daraufhin von der Mitarbeiterin leicht veralbert und verweigerte die Lohnfortzahlung. Das BAG wies in seiner Entscheidung darauf hin, dass der Arbeitgeber den Beweiswert einer AU erschüttern könne, wenn er Umstände nachweist, die Anlass zu ernsthaften Zweifeln an der Arbeitsunfähigkeit geben. Dann wiederum müsse der Arbeitnehmer beweisen, dass und warum er arbeitsunfähig war. Diesen Beweis können Arbeitnehmer führen, indem sie ihren Arzt von der Schweigepflicht entbinden und der Arzt dann als Zeuge vernommen werden kann. Im vorliegenden Fall habe der Arbeitgeber den Beweiswert der AU-Bescheinigung erschüttert. Das Zusammentreffen zwischen der Kündigung vom 08.02. zum 22.02.2019 und der ebenfalls am 08.02. bis zum 22.02.2019 bescheinigten Arbeitsunfähigkeit begründe einen ernsthaften Zweifel an der bescheinigten Arbeitsunfähigkeit. Da die Arbeitnehmerin in der Folge ihre Arbeitsunfähigkeit nicht nachwies, bekam der Arbeitgeber recht. In einem weiteren Fall hatte das Bundesarbeitsgericht im Jahr 2023 (Urteil v. 13.12.2023, Az. 5 AZR 137/23) zu entscheiden, ob der Beweiswert einer AU auch dann erschüttert sei, wenn der Arbeitnehmer bei Ausspruch der Kündigung bereits arbeitsunfähig erkrankt war und in der Folge weitere AUs vorlegte, die exakt bis zum Ende des Arbeitsverhältnisses datiert waren. Hinzu kam, dass der Arbeitnehmer unmittelbar nach Beendigung des Arbeitsverhältnisses ein neues Arbeitsverhältnis aufnahm. Auch hier hat das BAG entschieden, dass zumindest der Beweiswert der Folge-AUs erschüttert sei. Gleichzeitig wies das BAG jedoch darauf hin, dass stets eine einzelfallbezogene Würdigung der Gesamtumstände notwendig sei. Dennoch ist im Ergebnis festzuhalten, dass der Arbeitgeber nicht mehr gezwungen ist, Arbeitsunfähigkeits-

bescheinigungen hinzunehmen, obwohl die Gesamtumstände dafür sprechen, dass eine tatsächliche Arbeitsunfähigkeit nicht vorliegt. Dies gilt vor allem für den Zeitraum nach dem Ausspruch einer Kündigung. Als Arbeitnehmer müssen Sie also zukünftig damit rechnen, dass der Arbeitgeber eine Arbeitsunfähigkeitsbescheinigung nach Kündigung des Arbeitsergebnisses nicht ohne weiteres akzeptiert. Dies gilt umso mehr, wenn sich die Arbeitsunfähig-

keit mit der Kündigungsfrist deckt. Sieht der Arbeitgeber die Arbeitsunfähigkeitsbescheinigung als „erschüttert“ an, kann er die Entgeltfortzahlung zu Recht verweigern. Wird Ihnen die Entgeltfortzahlung verweigert oder haben Sie als Arbeitgeber den Verdacht, dass eine Arbeitsunfähigkeit vorgetäuscht wird, beraten wir Sie gerne! Denn jeder Einzelfall kann in der Gesamtschau zu einem abweichenden Ergebnis führen.

Kanzlei Müller, Eicks & Winand Rechtsbeistand | Rechtsanwälte

Wir sind eine überwiegend zivil- und wirtschaftsrechtlich ausgerichtete Kanzlei mit Sitz in
Mechernich, Frechen/Köln und Weilerswist.

Alexander Welter

Rechtsanwalt

Arbeitsrecht [^]
Erbrecht [^]
Allgemeines
Zivilrecht [^]

[^]Tätigkeitsschwerpunkte



►Kanzlei Mechernich

Zum Markt 10
53894 Mechernich
Tel. 02443 9812-0
Fax 02443 9812-19
info@kanzlei-mew.de

Weitere Standorte in **Frechen/Köln** und **Weilerswist.**

www.kanzlei-mew.de

Besuchen Sie uns auch auf unseren Social Media Kanälen

@Kanzlei.Mueller.Eicks.Winand

@kanzleimew

Aus der Arbeit der Parteien CDU Euskirchen

Mehrgenerationen-Platz für Kirchheim

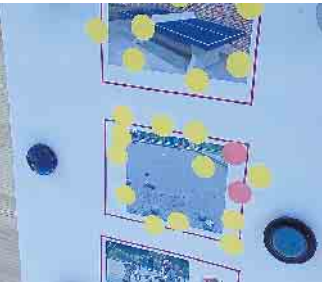

Mit einem Punktesystem konnten die Besucher ihre Präferenzen festlegen. Foto: Eisermann

„Es freut mich, dass sich so viele Kirchheimer Bürger und Bürgerinnen an der Abstimmung zur Gestaltung zu dem von mir beantragten Mehrgenerationen-Platz beteiligt und ihre Ideen eingebracht haben“, sagte die CDU-Stadtverord-

nete Sandra Eisermann. Bereits im Mai 2022 wurde der Antrag eingereicht und die notwendigen finanziellen Mittel bereitgestellt. Umso schöner, dass nun endlich die Umsetzung nach den Wünschen der Kirchheimer Bevölkerung beginnt.

Im Termin vor Ort wurden die eingegangenen Anregungen rege diskutiert und finalisiert. In die engere Auswahl kamen Spielgeräte, eine Sitzgelegenheit, eine Tischtennisplatte sowie eine Bouleanlage.

Klaus M. Voussemer

Ende: Aus der Arbeit der Parteien CDU Euskirchen

SIE HABEN
EINEN PLATZ
FREI?

UND SUCHEN MITARBEITER:INNEN?

ST01
90 x 100 mm
ab 114,84*

WE ARE HIRING...
Musterfrau / Musterfrau
ST04
90 x 120 mm
ab 137,61*

JOIN OUR TEAM

WIR HABEN DIE LÖSUNG!

Mit einer Stellenanzeige in unseren lokalen Städte- und Gemeindezeitungen sprechen Sie gezielt die Bewerber:innen in Ihrer direkten Umgebung an. Lokale Mitarbeiter:innen bieten viele Vorteile wie Flexibilität und ein lokales Netzwerk, was sich positiv auf die Teamintegration sowie die Effizienz, Kultur und den Erfolg des Unternehmens auswirken kann.

BUCHEN SIE JETZT
ONLINE IHRE
STELLENANZEIGE
UNTER:

RAUTENBERG
MEDIA

shop.rautenberg.media

*inkl. MwSt., Preis variiert nach Auflage der Zeitung.

Aus der Arbeit der Parteien Bündnis 90 / Die Grünen Euskirchen

Ellen Mende ist „Frau des Jahres 2025“ Kreis Euskirchen vergibt Margaretha-Linnery-Preis

Preisträgerin Ellen Mende (Mitte) mit Stefanie Steguweit (Sprecherin des Ortsverbands Euskirchen) und Werner Ignatowitz (stellvertretender Fraktionssprecher)

bei Betroffenen eine neue Perspektive und Hoffnung zu geben. Als langjähriges Mitglied des Stadtrats und des Kreistags für BÜNDNIS 90/DIE GRÜNEN setzt sich Ellen Mende zudem auch in der Kommunalpolitik für die Rechte von Frauen, Gleichberechtigung und soziale Gerechtigkeit ein. Dadurch reicht ihr Engagement weit über ihr berufliches Wirken hinaus, was sie zu einer wichtigen Stimme in der Region macht. Die Preisverleihung war eingebettet in die Eröffnung der eindrucksvollen Fotoausstellung „Weltfrauen“ mit Bildern der Fotografin Ellen Schmauss. Diese hat Frauen in der traditionellen Kleidung ihrer Herkunftsländer porträtiert und zeigt so die Vielfalt weiblicher Identitäten und Lebensrealitäten weltweit. Mit der Ehrung von Ellen Mende wird nicht nur ihr persönlicher Einsatz gewürdigt, sondern auch ein Zeichen für die Bedeutung von Solidarität und gesellschaftlichem Engagement gesetzt.

Dr. Simone Galliat

Anlässlich des Weltfrauentags hat der Kreis Euskirchen den Margaretha-Linnery-Preis vergeben, mit dem das herausragende Engagement von Frauen in der Region seit 2005 gewürdigt wird. In diesem Jahr ist die Preisträgerin Ellen Mende. Die Dipl.-Pädagogin setzt sich seit Jahren in der Frauenberatungsstelle für Frauen ein, die von häuslicher Gewalt betroffen sind. Sie begleitet sie auf ihrem Weg, bietet Unterstützung und hilft, sichere Räume für sie und ihre Kinder zu finden. Ihr unermüdlicher Einsatz trägt dazu

Ende: Aus der Arbeit der Parteien Bündnis 90 / Die Grünen Euskirchen

14

Rundblick Euskirchen | 17. Jahrgang | Nr. 8 | Mittwoch, 16. April 2025 | Kw 16 | rundblick-euskirchen.de/e-paper



Wer frisst denn da?

Mit Nematoden gegen Schädlinge im Garten



So funktioniert: Die Nematoden werden dem Gießwasser ganz automatisch in der richtigen Dosierung beigemischt. Foto: AquaNemix Birchmeier/akz-o

Schädlinge können Pflanzen und sogar die Ernte gefährden. Am besten begegnet man ihnen natürlich und chemiefrei, etwa mit Nematoden. Die parasitären Fadenwürmer werden mit der Gießkanne oder einem Dosiergerät verteilt. Vorab ist es gut zu wissen, mit welchem Plagegeist man es zu tun hat.

Kleines Schädlingslexikon

Dickmaulrüssler: Die grauen Käfer hinterlassen runde Buchten im Laub. Den eigentlichen Schaden aber verursachen die Larven. Diese nämlich fressen an den Wurzeln und gefährden so die Pflanzen. Nematoden sind ein effektiver Gegner.

Gartenlaubkäfer: Während sich der metallisch-grüne Käfer mit braunen Flügeln von Blättern und Blüten ernährt, bevorzugt sein Nachwuchs Graswurzeln und hinterlässt kahle Stellen im Rasen. Die Engerlinge lassen sich mit Nematoden bekämpfen, ihre Eltern sind Beute von Vögeln und Fledermäusen.

Maikäfer: Der große braune Käfer mit fächerförmigen Fühlern ist dem kleineren Junikäfer sehr ähnlich. Frisst er einen Strauch kahl, erholt sich dieser schnell wieder. An den Wurzeln richten die Engerlinge dagegen größeren Schaden an. Während Vögel die Käfer fressen, sind Nematoden effektiv gegen den Nachwuchs im Boden.

Kartoffelkäfer: Der gelbe Kartoffelkäfer mit den schwarz gestreiften Flügeln frisst, wie auch seine



Nicht nur an Kartoffelpflanzen richtet der nach ihnen benannte Käfer Schaden an. Foto: AquaNemix Birchmeier/akz-o

Larven, bevorzugt Blätter von Kartoffeln, Tomaten, Paprika und Auberginen. Ein feines Netz kann die Ernte schützen. Nützlich im Einsatz gegen die Käfer sind Kröten und Nematoden.

Wiesenschnake: Die wie übergroße Mücken wirkenden Insekten sind harmlos. Schaden richten ihre Larven an, die unter der Grasnarbe leben und durch ihren Fraß braune Stellen im Rasen verursachen. Wer die Fläche vertikutiert, schadet den Schädlingen, hinterlässt aber auch einen unansehnlichen Rasen. Schlauer ist es, Nematoden zu sprühen.

Nematoden - die winzigen Gartenhelfer: Nematoden sind Fadenwürmer, die sich als Parasiten in Insektenlarven niederlassen. Mit dem Gießwasser gelangen sie in den Boden.

Clever: Der AquaNemix von Birchmeier (birchmeier.com) wird an den Gartenschlauch angeschlossen und dosiert die richtige Mischung aus Nematoden und Wasser ganz automatisch. Nematoden

lieben es feucht, deshalb wird der Boden vor und nach der Behandlung ausreichend gewässert. Dafür gibt es die Einstellung für klares Wasser ohne Beimischung der Nützlinge. Die Bodentempe-

ratur sollte übrigens mindestens 12 °C betragen. (akz-o)

konrad
herrliche Markisen
Sebastianusstr. 4-6 · Euskirchen
Tel. 0 22 51 / 94 11-0
www.konrad-net.de

Erstklassige FENSTER
in Holz und Kunststoff
ZU SUPER GÜNSTIGEN PREISEN
sowie Haustüren & Wintergärten
www.HM-Eifelfenster.de
Tel. 0 65 97 - 900 841

Hilgers & Partner GmbH & Co KG der Weg zu Ihrem Eigenheim
Trierer Str. 5-9, Schleiden (02445) 852450 www.holzbau-hilgers.de

Euro-Mietpark GmbH
Baumaschinen Schalungen Baukrane Gerüst Anhänger Werkzeug Gartengeräte
Schneppenheimer Weg 1 • Gewerbepark IPAS • 53881 Euskirchen
Telefon 02251/79 45 21-0 • Telefax 02251/79 45 21-9
www.euro-mietpark.de
Verkauf und Verleih von Anhängern
Ketten-Bagger – von 1 bis 20 to

Kleiner Garten ganz groß

Wie aus kleinen Gärten große Freizeitoasen werden



Foto: Iryna/stock.adobe.com/Bund deutscher Baumschulen (BdB) e.V./akz-o



Finke Feuer
Kachelofenbau GmbH

Krefelder Straße 33
53909 Zülrich
Telefon: 02252 / 41 62
Telefax: 02252 / 83 46 48
E-Mail: mail@finke-feuer.de
Internet: www.finke-feuer.de

Wir planen und bauen für Sie:
Individuell gestaltete Kachelöfen und Kamine,
Kamin- und Pelletöfen, auch mit Wassertechnik
Schornsteinsysteme

Größe ist nicht alles - auch kleine Gärten lassen sich mit ein paar Tipps zur traumhaften Oase gestalten. Planung ist dabei gerade bei wenigen Quadratmetern wichtig, um vorhandenen Platz optimal zu nutzen und optische Highlights zu setzen.

Soll es ein Kinderparadies mit Spielfläche und ungiftigen Pflanzen werden? Wird ein Gemüsebeet für die Zucht eigener Tomaten und eine Kräuter-Ecke gewünscht? Oder soll das eigene Grün möglichst pflegeleicht sein? Wer genaue Vorstellungen hat, kann diese in einer Skizze festhalten. Gibt es vorhandene Bäume und Pflanzen, die in das Wunschbild passen? Was muss weichen?

Vielfalt erzeugt Spannung

Viele kleine Hingucker bringen Spannung: Hier eine Spielfläche, dort ein überdachter Sitzplatz mit Staudenbeeten, eine Pergola neben dem leise plätschernden Quellstein. Wenn das Auge auf immer wieder neue Entdeckungen stößt, wirkt die Fläche abwechslungsreicher und größer. Auch Untergliederungen durch hohe Gräser, eine kleine Naturmauer oder Rankwände mit Clematis oder Wildem Wein setzen attraktive Akzente. Oder wie wäre es mit ei-

nem Formgehölz wie Buchsbaum, Eibe oder Hainbuche, die mit ihrer Form echte Hingucker im Garten sind. Das Auge erfreut sich auch an Höhenunterschieden. Mal eine Hangböschung mit hübschem Kugel-Ahorn, ein paar Meter entfernt vielleicht ein erhöhter Miniatur-Naturstein-Garten oder eine Treppe, die zum Teich führt. Bei aller Vielfalt sind verbindende Elemente wichtig. So empfiehlt sich die Konzentration auf wenige ausgewählte Materialien für Bodenbelag und Steinplatten für Gartenwege, um den harmonischen Zusammenhang zu wahren.

Den Blick weiten

Von Sträuchern umsäumte Sichtachsen, zum Beispiel auf einen idyllischen Springbrunnen, schaffen Tiefe. Geschwungene Pfade entlang an Rosenstöcken oder einem Hochbeet lassen die vorhandene Fläche größer erscheinen. Liegen neben dem eigenen Grundstück ein Park oder eine Wiese mit Blick auf den nahe gelegenen Wald? Planen Sie diese Weite mit ein und öffnen Sie Ihren Garten an einer Stelle für diese Perspektive. Mit hellem Blattwerk, beispielsweise des Japanischen Gold-Ahorns, lässt sich zudem in dunkle Ecken Licht und damit eine optische Tiefenwirkung zaubern. Die richtigen Pflanzen für den Traumgarten inklusive Beratung zur Gartengestaltung finden Interessierte in ihren Baumschulen vor Ort oder unter www.gruen-ist-leben.de. (akz-o)



Automatik-Sektionaltore



ab 2.200 €
inklusive Montage

Aktionsgröße:
2.500 x 2.000 mm
2.500 x 2.125 mm
2.370 x 2.000 mm
2.370 x 2.125 mm

Hörmann Automatik-Garagen-Sektionaltor in 7 Aktionsfarben, M-Sicke, Oberfläche Woodgrain und Elektroantrieb inkl. ein Handsender. Weitere Oberflächen in L-Sicke, 7 Aktionsfarben und weiteres Zubehör ist ebenfalls zu attraktiven Preisen erhältlich.



Voss & Sohn GmbH & Co. KG • Industriestraße 79 • 50389 Wesseling • info@voss-sohn.de • Tel. 02232 51499 • 02203 9285549



Foto: pexels/Bund deutscher Baumschulen (BdB) e.V./akz-o

RUND UM MEIN ZUHAUSE

Deutschlandweit

20.000 Energieeffizienz-Experten*innen gelistet



Ob neue Dachfenster oder eine Fassaden-Sanierung - qualifizierte Fachkräfte der Energieeffizienz-Experten-liste, kennen sich aus mit Förderungen des Bundes und können helfen. Seit September 2024 werden über 20.000 der Energieeffizienz-Experten und -Expertinnen in der Liste geführt. Foto: dena/photothek, Ute Grabowsky/akz-o

Wer beim energieeffizienten Bauen oder Sanieren von staatlicher Förderung profitieren möchte, kann das mit Energieeffizienz-Experten und -Expertinnen. Zu finden sind die Fachkräfte online in der Energieeffizienz-Expertenliste, die von der Deutschen Energie-Agentur (dena) im Auftrag der Bundesregierung geführt wird. Seit September 2024 sind dort 20.000 Expertinnen und Experten gelistet und mehr als 18.000 von ihnen über die Onlinesuche der Website auffindbar. Energieeffizienz-Experten und -Expertinnen sind Profis aus Ingenieurwesen, Architektur sowie Handwerk, die sich zusätzlich auf klimafreundliches Bauen, Sanieren und Energieberatung spezialisiert haben. Sie sind ein wichtiger Schlüssel zum Erreichen der Klimaziele der Bundesregierung im Gebäudesektor. Die Fachkräfte beraten vor Ort, planen Maßnahmen und begleiten Bauprojekte nach energie-spezifischen Vorgaben - individuell, entsprechend den Anforderungen und des Budgets ihrer Kunden. Sie unterstützen private Bauherinnen und Bauherren, Kommunen oder Unternehmen vor

allem dabei, Fördermittel des Bundes zu beantragen. Während die Bezeichnung „Energieberater/Energieberaterin“ nicht geschützt ist, gewährleistet die Energieeffizienz-Expertenliste Kontakt zu nachweislich qualifizierten Fachleuten. Nur Expertinnen und Experten, die ausreichende berufliche

Qualifikation, fachliches Know-how zu den aktuellen, förderpolitischen Entwicklungen und über umfassende energetische und bauphysikalische Kenntnisse verfügen, dürfen hier aufgenommen werden. „Qualifizierte Energieeffizienz-Experten und -Expertinnen bilden das Fundament zur Erreichung unserer Klima-ziele. Nur mit ihnen können wir die enormen, aber schwer erschließbaren Einsparpotenziale im Gebäudebereich realisieren. Jedes

Bauvorhaben, egal ob von jungen Familien oder Unternehmen, profitiert von ihrer Begleitung ebenso wie der Klimaschutz“, betont Katharina Bensmann, Leiterin für das Arbeitsgebiet Planung und Beratung, Strategische Entwicklung im Bereich Klimaneutrale Gebäude (KNG) bei der dena. Mehr Informationen zur Energieeffizienz-Expertenliste unter www.energie-effizienz-experten.de/info. (akz-o)



FISCHER  **TREPPENLIFTE**
UND SENIORENPRODUKTE

Treppenlifte & Aufzüge

ab **3.400 €**

- Kompetente Beratung
- Fachgerechte Montage
- Deutschlandweiter Service

- ▶ Treppenlifte neu & gebraucht
- ▶ Plattformlifte
- ▶ Senkrechtaufzüge (vereinfacht)



Tel. 02443 - 90 27 830
www.fischer-treppenlifte.de

SIE HABEN EIN PROBLEM, WIR LÖSEN ES!



IHR PROFI RUND UMS HAUS

Dienstleistungen:

- Fassade- und Dachreinigung
- Gartengestaltung und -arbeit aller Art
- Pflasterarbeiten aller Art
- Renovierungsarbeiten aller Art
- Haushaltsauflösungen

- Dachbeschichtungen
- Pflasterreinigungen
- Terrassenreinigung
- Wintergartenreinigung



KOSTENLOSE BERATUNG UND PROBE VOR ORT

HAUS- UND GARTEN SERVICE HEILIG

📍 Oststraße 22-26 · Euskirchen

☎ 02251 - 917 24 78 ☎ 0176 202 433 63

✉ Heilig-Service@gmx.de

Frühjahrsaktion
25%

Weiteres auf Anfrage



Eine Extraportion Mobilität im Urlaub

Sommerliche Reisesaison: Kompakte E-Falträder lassen sich überall verstauen



Im Urlaub sind die kompakten E-Falträder ideale Begleiter. Foto: djf/bike2care

Die meisten Menschen in Deutschland wundern sich, wie schnell man doch die vergangenen beiden Jahre vergessen und sich auf eine neue Reisesaison praktisch ohne Einschränkungen freuen kann. Es geht wieder dorthin, wo man die schönsten Wochen des Jahres am liebsten verbringen möchte: an Nord- und

Ostsee, in die Alpen, die deutschen Mittelgebirge, an den Gardasee oder an die Küsten im Mittelmeerraum. Ein deutliches Plus an bequemer Mobilität vor Ort gewinnt, wer ein kompaktes E-Faltrad mit an Bord hat und am Urlaubsziel Ausflüge auf zwei Rädern unternehmen kann. Das gilt nicht nur, aber vor allem auch für Wohnmobilreisende.

Kompakte Größe ist ideal - nicht nur für Wohnmobilsten

Moderne E-Falträder haben mit den Klapprädern aus den 70er- und 80er-Jahren wenig zu tun. Sie lassen sich zwar noch immer in der Mitte zu einer handlichen, leicht transportablen Größe zusammenklappen, nunmehr ist allerdings auch ein leistungsfähiger Elektromotor als Zusatzantrieb eingebaut. Solche E-Falträder lassen sich in jedem Wohnmobil und im Kofferraum der meisten Autos transportieren, ein spezieller Fahrradträger ist nicht nötig. Wichtig ist dabei auch das Gefühl der Sicherheit. Dafür sorgen der tiefe Einstieg der Räder und die Tatsache, dass man mit beiden Füßen sicher auf den Boden kommt. Vom Anbieter bike2care etwa gibt es zudem komfortable und bequeme E-Falträder mit und ohne Rücktrittsbremse. Das Design hat einen Hauch von Retro-Chic, die verwendeten

Anbauteile stammen ausschließlich von Markenherstellern. Mehr Infos, einen Online-Shop mit dem passenden Zubehör und der Möglichkeit zur Konfiguration der Räder sowie eine Liste von Händlern, die die Falträder führen, gibt es unter www.bike2care.de. Mit dem Nabenmotorkonzept erzielen die Räder einen besonders effizienten Wirkungsgrad: Die Kraft wird dort erzeugt, wo sie benötigt wird und muss nicht wie bei einem Mittelmotor erst auf das Rad umgelenkt werden. Ohne Akku wiegt das Faltrad nur circa 18 Kilogramm, der Lithium-Ionen-Akku sorgt für eine Reichweite von bis zu 180 Kilometern.

Auch für Städte das ideale Transportmittel

Auch in den deutschen Großstädten sind E-Falträder die perfekte Lösung für mobile Städter. Im Gegensatz zu Fahrrädern dürfen sie in Bussen und Bahnen überall mitgenommen werden, ein Extraticket ist ebenfalls nicht nötig. Zu Stoßzeiten sind öffentliche Verkehrsmittel ohnehin meist so voll, dass Fahrräder nur mit Mühe transportiert werden können, für das Faltrad findet man immer ein Plätzchen. Das gilt allerdings auch nur dann, wenn das Faltrad qualitativ hochwertig ist und entsprechend schnell und bequem klein gemacht werden kann. (djf)

UNSERE AUSWAHL IST RIESIG!

FAHRRÄDER - ZUBEHÖR - ERSATZTEILE - SERVICE

Wir überzeugen mit starken Marken und kompetenter Beratung!

Fahrräder

Zubehör

Ersatzteile

Service

Fahrradleasing mit allen Leasinggesellschaften!

Kraft Rad GmbH

Roitzheimer Str. 113
53879 Euskirchen
Tel.: 02251/2758

Ernst-Heinrich-Geist-Str.7
50226 Frechen
Tel.: 02234/911930

Öffnungszeiten: Mo. bis Fr. 10-19 Uhr | Sa. 10-17 Uhr
www.zweirad-kraft.de

Urlaubsglück mit Ausblick: Auch im Urlaub sorgen die kompakten E-Falträder für viel Bewegungsfreiheit. Foto: djf/bike2care

18

Rundblick Euskirchen | 17. Jahrgang | Nr. 8 | Mittwoch, 16. April 2025 | Kw 16 | rundblick-euskirchen.de/e-paper

Mit dem E-Bike raus ins Grüne

Nützliche Tipps für einen relaxten Urlaub mit dem elektrisch angetriebenen Rad



Reisen mit dem Rad: Das ist nachhaltig, abwechslungsreich und ein Spaß für die ganze Familie. Die elektrische Unterstützung eines E-Bikes erhöht dabei die Reichweite deutlich. Foto: djd/Bosch

Ferien mit dem Fahrrad werden immer beliebter: Rund vier Millionen Menschen in Deutschland haben 2021 eine Radreise unternommen. Das ist gut eine halbe Million mehr als noch im Jahr zuvor, zitiert Statista aus Zahlen des Fahrradklubs ADFC. Der Boom hat viele Gründe: Die Touren durch attraktive Landschaften sind ein Erlebnis für die ganze Familie. Die Reisenden sind unterwegs flexibel und können Zwischenstopps nach Lust und Laune einlegen, zudem ist diese Urlaubsform besonders nachhaltig. Wer seinen Aktionsradius erweitern möchte, kann die Muskelkraft durch die elektrische Unterstützung eines E-Bikes verstärken. **Gut vorbereitet auf größere Touren gehen**

Wer einen erholsamen Radurlaub verbringen möchte, sollte sich entsprechend darauf vorbereiten. Ein Check von Bremsen, Reifen, Schaltung, Feder-system, Pedalen, Schuhen und Helm vor dem Start sollte selbstverständlich sein. Bei der Kleidung hat sich das Zwiebelprinzip mit mehreren Schichten bewährt: luftig und leicht für bergauf, winddicht für bergab. Ein Rucksack mit Akkufach eignet sich, um einen Zweitakku oder ein Ladegerät sicher zu verstauen. Für kleinere Reparaturen empfiehlt es sich, ein Multitool, einen Ersatzschlauch

und eine Luftpumpe im Gepäck zu haben. Bei der Routenwahl sollten Urlauber nicht nur die individuelle Fitness, sondern

auch eigene Präferenzen, etwa bei der Tourenauswahl, beachten. Vernetzte Displays wie „Nyon“ von Bosch bieten die Möglichkeit, Routen vorab zu planen und zu navigieren. Für den Transport von E-Bikes zum Urlaubsziel sind Kupplungsträger fürs Auto erste Wahl. Währenddessen sollte der Akku entfernt und sicher verstaut werden. Auch die komfortable Reise mit dem Zug ist möglich. Im Regional- und Fernverkehr dürfen meistens E-Bikes bis zu einer Höchstgeschwindigkeit von 25 Stundenkilometern an Bord, wenn man zuvor eine Fahrradkarte kauft. Auch in vielen Fernbussen ist die Mitnahme mittlerweile erlaubt.

Genug Stauraum für das nächste Picknick

Nicht immer muss es eine län-

gere Strecke sein: Mit Baggerseen und Naturschutzgebieten locken auch in der näheren Region reizvolle Ziele, die sich bequem von zu Hause aus erreichen lassen. Praktisch sind dabei Lastenräder mit elektrischer Unterstützung: Ein E-Cargo-Bike hat genug Platz, um alle Utensilien für ein Picknick zu transportieren. Kraftvolle Unterstützung im richtigen Moment und ein sicheres Fahrgefühl bietet etwa die Cargo Line von Bosch. Beim „Long John“ mit der Ladefläche zwischen Lenker und Vorderrad hat man die Kids stets im Blick, beim „Long Tail“ sitzen die Kinder gut und sicher hinten auf dem Rad. Ob größere Radreise oder Auszeit vom Alltag - eine Entdeckungstour mit dem E-Bike ist immer eine gute Idee. (djd)

Auf der Heide 25
53947 Zingsheim
Tel. 02486 1000
www.projekt.bike

BIKEFITTING

ERGONOMIE-BERATUNG

BODYSKAN

TOP
MARKEN
u.a.

NOX CYCLES
KALKHOFF
FOCUS
CAMPUS
POISON
NOLLO
MONTAGNER
HOFMACHT
Affenzahn

VERKAUF, SERVICE, ZUBEHÖR, BIKE-LEASING, NOX CYCLES TESTCENTER



Aus der Arbeit der Parteien SPD Euskirchen

SPD: Neues City-Forum ist ein bedeutender Schritt

Die Planungen für das neue City-Forum und den angrenzenden Platz, derzeit unter dem Arbeitstitel „Plaza“ geführt, gehen weiter voran. Nach europaweitem Planungswettbewerb wurde der erste Auftrag auf Grundlage des prämierten Entwurfs vergeben.



So sieht der Entwurf für das neue Cityforum und der Plaza im Gebiet City-Süd aus.

Die SPD Euskirchen unterstützt dieses Projekt, da es einen wichtigen Beitrag zur Weiterentwicklung der Innenstadt leisten kann. Das City-Forum soll ein modernes Veranstaltungsgebäude werden, das Platz für Kultur, Bildung, Begegnung und öf-

fentliche Veranstaltungen bietet. Es ersetzt das bisherige Forum und schafft neue Möglichkeiten für vielfältige Nutzungen, zum Beispiel für das städtische Kulturprogramm, für Vereinstreffen, Kongresse oder Messen. Der vorgelagerte Platz soll als

offener Stadtraum die Verbindung zwischen Forum, Bahnhofsumfeld und City-Süd stärken und zugleich ein neuer Aufenthaltsort im öffentlichen Raum werden. Im Ausschuss für Tiefbau und Verkehr hat unser Sprecher Thomas Brochhagen gezielt nach der aktuellen Kostenentwicklung sowie den zukünftigen Betriebskosten gefragt. Die SPD nimmt damit ihre Prüf- und Kontrollfunktion im Rahmen der kommunalen Selbstverwaltung wahr. Die Nachfragen richten sich nicht gegen die Verwaltung, sondern sind Ausdruck einer verantwortungsbewussten Begleitung des Projekts. Ziel ist es, die langfristige Tragfähigkeit und eine nachhaltige Finanzierung frühzeitig im Blick zu behalten. Nach derzeitigem Stand umfasst die beauftragte erste Planungsstufe die Genehmigungsplanung sowie ausgewählte

Leitdetails. Das Honorar beläuft sich auf rund 1,3 Millionen Euro netto für Gebäude und Innenräume. Weitere Planungsleistungen für Freianlagen und Verkehrsanbindung sowie ergänzende Fachplanungen sollen folgen. Die Verwaltung rechnet mit zusätzlichen Kosten in Höhe von rund 650.000 Euro für die Einbindung weiterer Fachdisziplinen. Die entsprechenden Mittel wurden im Wirtschaftsplan anteilig für das Jahr 2025 sowie als Verpflichtungsermächtigungen für Folgejahre eingeplant. Die SPD Euskirchen wird das Projekt weiterhin konstruktiv begleiten. Ziel ist eine Lösung, die städtebaulich überzeugt, wirtschaftlich tragfähig ist und langfristig echten Mehrwert für die Bürgerinnen und Bürger schafft. www.spd-euskirchen.de

Michael Höllmann

Startschuss für den Waldfreibad-Wiederaufbau

Offizieller Startschuss für die Baumaßnahme am Waldfreibad an der Steinbachtalsperre Anfang April. Ein neuer Abschnitt für das beliebte Naherholungsgebiet im Süden Euskirchens beginnt.



Planung des neuen Waldfreibads.

Vor Ort informierten sich Michael Höllmann, Vorsitzender der SPD-Fraktion im Stadtrat Euskirchen, sowie Herbert Sodies, sachkundiger Bürger der Fraktion und aktives Mitglied der Bürgerinitiative „Pro Steinbachtalsperre“, über den aktuellen Stand der Arbeiten. Besprochen wurden auch die nächsten geplanten Schritte. Die Steinbachtalsperre war über



Die Abrissarbeiten sind in vollem Gange.

Jahrzehnte ein zentraler Ort für Erholung in der Region. Das Waldfreibad, gespeist mit Wasser aus dem Stausee, galt lange als das einzige Freibad im weiteren Umkreis. Seit der Flutkatastrophe 2021 ist es geschlossen. Aus Sicht der Bürgerinitiative ist seither zu wenig passiert. Ihr Anliegen bleibt, dass Freibad und Talsperre wieder als Erholungsraum zugäng-

lich werden.

Die SPD-Stadtratsfraktion setzt sich seit 2021 für eine Lösung ein, die dem Hochwasserschutz und der Freizeitnutzung gleichermaßen gerecht wird. Die vorgeschlagene Hybrid-Lösung sieht einen begrenzten Wasserstand von über 500.000 Kubikmetern vor. So kann das Gelände bei Starkregen als Rückhalteraum dienen. Gleichzeitig soll eine Nutzung für den Badebetrieb möglich bleiben.

Der Beginn der Bauarbeiten war ursprünglich für Februar vorgesehen. Jetzt ist der Start für Ende März 2025 angekündigt. Verzögerungen entstanden durch notwendige Abstimmungen mit Behörden, den krankheitsbedingten Ausfall des Architekten sowie auf-

wendige Ausschreibungsverfahren. Eine Eröffnung des Freibads ist für Mitte 2026 geplant. Eine verbindliche Terminzusage kann derzeit jedoch nicht gemacht werden.

Auch die Infrastruktur wird modernisiert. Die Parkplätze sollen künftig automatisiert bewirtschaftet werden. Da das Grundwasseraufkommen nicht ausreicht, muss das Freibad teilweise mit Trinkwasser befüllt werden.

Michael Höllmann und Herbert Sodies betonen, dass sie den weiteren Verlauf aufmerksam begleiten. Beide setzen sich dafür ein, dass die Steinbachtalsperre wieder ein sicherer und attraktiver Ort für Freizeit und Erholung wird. www.spd-euskirchen.de

Michael Höllmann

Ende: Aus der Arbeit der Parteien SPD Euskirchen



Sicherer Beruf in schnelllebigen Zeiten

Job und Karriere: Die drei wichtigsten Optionen für einen Einstieg ins Bankwesen



Wer eine fundierte kaufmännische Ausbildung mit Anspruch sucht und gerne mit Menschen umgeht, für den ist der Beruf der Bankkauffrau oder des Bankkaufmanns bestens geeignet. Foto: DJD/BVR/Getty Images/bernardbodo

Durch die große Vielfalt an Ausbildungsberufen wird es für Schulabgängerinnen und Schulabgänger immer schwieriger, den Überblick zu behalten und die passende Berufswahl zu treffen. Zudem ist der Arbeitsmarkt durch den digitalen Wandel geprägt und schnelllebig geworden. Im Zuge der Digitalisierung sind aber auch vielfältige berufliche Einstiegs- und Karrierewege entstanden, etwa in der Bankenbranche. Azubis und Mitarbeitende können den Wandel aktiv mitgestalten. Wie können junge Menschen ins Bankwesen einsteigen? Die drei wichtigsten Optionen:

1. Ausbildung zur Bankkauffrau oder zum Bankkaufmann

Wer eine fundierte kaufmännische Ausbildung sucht und gerne mit Menschen umgeht, für den ist der Beruf

der Bankkauffrau oder des Bankkaufmanns bestens geeignet. „Auch wenn sich das Berufsbild nicht zuletzt durch den digitalen Wandel weiterentwickelt hat, spielt hier der persönliche Kontakt zu Kundinnen und Kunden weiterhin eine entscheidende Rolle“, so Dr. Stephan Weingarz, Abteilungsleiter Personalmanage-

ment beim Bundesverband der Deutschen Volksbanken und Raiffeisenbanken (BVR). Ein angehende Bankazubi sollte daher Kontaktfreude und Kommunikationsstärke mitbringen. Ob eine Ausbildung etwa bei den Genossenschaftsbanken die richtige Wahl ist, kann man unter www.einstellungschecker.de spielerisch testen.

2. Duales Studium

Für Abiturienten, die sowohl ein Studium als auch eine praxisbezogene Ausbildung absolvieren wollen, ist das duale Studium mit seinen Varianten und Fachrichtungen eine interessante Alternative. Dual Studierende lernen wie bei einer Ausbildung die Kundenberatung in der Filiale kennen. Sie arbeiten in verschiedenen zentralen Abteilungen wie der Kreditabteilung, dem Marketing oder der Banksteuerung mit. Parallel studieren sie an einer Berufsakademie, dualen Hochschule, Fachhochschule oder Universität. Im Zuge

der Digitalisierung steht dort auch ein erweitertes Spektrum an Studienfächern zur Auswahl. „Das duale Studium verbindet von Anfang an Praxiserfahrung mit theoretischem Wissen und einem Bachelorabschluss“, so Stephan Weingarz.

3. Quereinstieg willkommen

Genossenschaftsbanken bieten auch Ausbildungen in anderen Bereichen an - etwa in IT-Berufen, im Dialogmarketing, zu Kaufleuten für Bürokommunikation oder im E-Commerce. Auch wer sich als Quereinsteiger neu orientieren will, findet zahlreiche Chancen. Gefragt sind etwa Berufstätige aus anderen Wirtschaftsbereichen, die über keine Bankausbildung verfügen, aber im Service- und Beratungsbereich der Bank arbeiten möchten. „Durch intensive Trainings werden sie für die neue Tätigkeit fit gemacht und können sich danach durch Fortbildungen in der Bank weiterentwickeln“, betont Weingarz. (DJD)



Mit Schwung in einen neuen Lebensabschnitt: Für junge Leute ergeben sich im Bankwesen interessante berufliche Perspektiven. Foto: DJD/BVR/Getty Images/nazar_ab



**Mach Dein Ding
mit uns!
Deine Karriere:**



WIR SUCHEN DICH

für unterschiedliche Ausgaben im Bereich
EIFEL als

Medienberater*in (m/w/d)

in **Vollzeit (37,5 Std.)**, in **Teilzeit (20-30 Std.)**

DU

- hast im Verkauf (z.B. Einzelhandel) gearbeitet
- bist im Ort gut vernetzt
- arbeitest kundenorientiert und strukturiert
- verfügst über gute Deutschkenntnisse
- hast einen Führerschein Kl. B

WIR

- sind das zweitgrößte Medienhaus für Wochenzeitungen in Deutschland
- sind seit über 60 Jahren am Markt
- sind ein Medienhaus für ZEITUNGEN | DRUCK | WEB | FILM
- bieten Dir eine ausführliche Einarbeitung
- bieten einen sicheren Arbeitsplatz mit familienfreundlichen Bedingungen
- bieten eine attraktive Vergütung im interessanten Medienbereich
- bieten flexible Arbeitszeiteinteilung für eine ausgewogene Work-Life-Balance
- stellen Dir einen persönlichen Home-Office-Arbeitsplatz zur Verfügung

WAS gibt's zu tun?

- Beratung und Pflege von B2B Kunden im direkten Umfeld und Neukonzepte
- Kommunikation mit Kolleginnen und Kollegen in unserem Medienhaus
- Gerne auch Cross-Selling für DRUCK | WEB | FILM

Wir freuen uns darauf DICH kennen zu lernen!

Bewerbungen bitte per E-Mail an: Denis Janzen | karriere@rautenberg.media
Stichwort: Medienberater*in/Eifel

Die nächste Ausgabe erscheint am:
Mittwoch, 30. April 2025
Annahmeschluss ist am:
17.04.2025 um 10 Uhr

Rautenberg Media Zeitungspapier –
nachhaltig & zertifiziert:
Made of paper awarded the EU Ecolabel
reg. no. FI/11/001, supplied by UPM

IMPRESSUM

RUNDBLICK EUSKIRCHEN

HERAUSGEBER, DRUCK UND VERLAG

RAUTENBERG MEDIA KG
Kasinostraße 28-30 · 53840 Troisdorf
Fon +49 (0) 2241 260-0 · Fax 260-259
willkommen@rautenbergberg.media

V.i.S.d.P. Redaktioneller Teil:
Bianca Breuer und Corinna Hanf
Verantwortlich f. d. Anzeigenteil:
Dunja Rebinski

ERSCHEINUNG vierzehntäglich

V.i.S.d.P. FÜR DIE RUBRIK

· Amtliche Bekanntmachungen
Stadtverwaltung Euskirchen
Bürgermeister Sacha Reichelt
Kölner Straße 75 · 53879 Euskirchen

· Politik

CDU	Klaus M. Voussemer
SPD	Michael Höllmann
FDP	Manfred van Bahlen
Bündnis 90 / Die Grünen	Dr. Simone Galliat
Die Linke	Claudia Hegeler
UWV Euskirchen	Herbert Born

Kostenlose Haushaltsverteilung in Euskirchen. Zustellung ohne Rechtsanspruch. Einzelbezug über Rautenberg Media 5,00 Euro/Stück + Porto als auch bei der Stadt Euskirchen. Sind gesetzlich geschützte Warenzeichen nicht gekennzeichnet, erlauben fehlende Hinweise keine freie Nutzung. Namentlich gekennzeichnete Artikel spiegeln nicht immer die Meinung der Redaktion wider.

Handhabung für unverlangt hereingegebene Pressematerialien

Rautenberg Media übernimmt keine Haftung für die Richtigkeit (inhaltlich u. orthographisch) und Vollständigkeit. Per Post erhaltenes Pressematerial wird nicht zurückgesandt. Keine garantierte Veröffentlichung. Entstehen Forderungen Dritter aus Verletzungen des Urheber-, Presse- oder Nutzungsrechts durch das Pressematerial, fordert Rautenberg Media Schadenersatz beim Einreicher. Bei irrtümlich fehlender Namensnennung am Werk (z.B. Bildnachweis) verzichtet der Einreicher auf jegliche Forderung an Rautenberg Media. Durch den Einreicher des Pressematerials wird Rautenberg Media befugt, dieses sowohl für ihre Print-Ausgaben, als auch für die durch sie betriebenen elektronischen Medien zu verwenden.

KONTAKT

MEDIENBERATER

Heinz-Joachim Neumann
Mobil 0176 90 75 78 19
hj.neumann@rautenbergberg.media

VERTEILUNG

Regio Presse Vertrieb GmbH
mail@regio-pressevertrieb.de
regio-pressevertrieb.de

VERKAUF Fon 02241 260-112
verkauf@rautenbergberg.media

REDAKTION Fon 02241 260-250 /-212
redaktion@rautenbergberg.media

RAUTENBERG MEDIA ONLINE

rautenbergberg.media
facebook.de/rautenbergbergmedia
instagram.de/rautenbergberg_media
vimeo.com/rautenbergbergmedia

ZEITUNG

rundblick-euskirchen.de/e-paper

SHOP

rautenbergberg.media/anzeigen

LOKALER GEHT'S NICHT

Für Nordrhein-Westfalen publiziert Rautenberg Media über 80 Städte- und Gemeindezeitungen. Lernen Sie uns als 360° Media-Partner auch bei DRUCK, WEB und FILM kennen.



- ZEITUNG
- DRUCK
- WEB
- FILM

PRIVATE & GESCHÄFTLICHE KLEINANZEIGEN

ONLINE BESTELLEN

www.rautenbergberg.media/kleinanzeigen

Angebote

An- und Verkauf

Kaufe:

Massivholzmöbel, Wand- und Standuhren, Gemälde, Truhen, Porzellan, Bleikristall, Schreib- und Nähmaschinen, Jagdgeweihe, Pelze, Smoking, Zylinder und Handtaschen, Militaria, Musikinstrumente. Tel. 0176- 36200759

Gesuche

An- und Verkauf

Designerin kauft Pelzmäntel aller Art
sowie Damen- und Herrenbekleidung. Tel. 0163 240 5663 oder 02205 94 78 473

Privat sucht:

Hörgeräte, Rollator, Porzellan, Modeschmuck etc. Seriöse Abwicklung. Tel. 0176/67257483

Bekanntschaft

Eine neue Liebe ist wie ein neues Leben!

Selbstbewusste Frau, 64 Jahre jung, Witwe, sucht aktiven Mann mit Herz, Hirn und Humor. Mail bitte an deobswet1961@t-online.de

Kaufgesuch

Frau Stefan kauft:

Pelze, Lederjacken, Schreib-, Nähmaschinen, Abendgarderobe, Porzellan, Zinn, Krüge, Trachten, Taschen, Uhren, Münzen, Schmuck, Zahngold, Silberbesteck, Bilder, Ölgemälde, Bernstein, Hirschgeweihe, seriöse Kaufabwicklung. Tel.: 01573 6478147, Mo-So, 9-20 Uhr.



AUTO & ZWEIRAD

Wir kaufen Wohnmobile + Wohnwagen

Tel.: 03944-36160 www.wm-aw.de
"Wohnmobilcenter Am Wasserturm"

Suche

renovierungsbedürftige

Wohnung

zum Kauf von Privat.

Tel.: 0151/50 60 96 73

 HeimWert

Familien

ANZEIGENSHOP

GEBURT12.1
43 x 90 mm
ab 52,00€

Für alles was wirklich zählt!

shop.rautenbergberg.media

Fragen zur Verteilung?

mail@regio-pressevertrieb.de

www.regio-pressevertrieb.de **REGIO** • pünktlich • zielgerichtet • lokal
Die Zeitungszustellgesellschaft der RAUTENBERG MEDIA KG



KLEINANZEIGEN
PRIVAT & GESCHÄFTLICH
ONLINE BESTELLEN

rautenbergberg.media/kleinanzeigen

Ihre private*

KLEINANZEIGE

bis 100 Zeichen

in dieser Zeitung

ab 6,99€

*gewerbliche Kleinanzeige ab 13,99 €

 **RAUTENBERG MEDIA**

Online lesen: rundblick-euskirchen.de/e-paper

rundblick
ZUGLEICH AMTSBLATT DER KREISSTADT EUSKIRCHEN
Alle 14 Tage in Ihrem Briefkasten

HALLO PRESSESPRECHER/INNEN PRESSEBEAUFTRAGTE

der **VEREINE – KIRCHEN – SCHULEN** und
anderer Organisationen

Akkreditieren Sie sich gleich jetzt
für das CMSsystem von Rautenberg Media,
um für diese Zeitung Artikel einzustellen:

<https://redaktion.rautenbergberg.media>



Wir freuen uns auf Sie!

■ ZEITUNG ■ DRUCK ■ WEB ■ FILM

NOTDIENSTE

WIR SIND RUND UM DIE UHR FÜR SIE DA!



110 POLIZEI

112 FEUERWEHR



APOTHEKEN-NOTDIENST

Apotheken-Notruf 0800 00 22833

Mittwoch, 16. April

Apotheke am Winkelpfad

Rüdesheimer Ring 145, 53879 Euskirchen, 02251/2696

Donnerstag, 17. April

Apotheke am Winkelpfad

Rüdesheimer Ring 145, 53879 Euskirchen, 02251/2696

Freitag, 18. April

Südstadt-Apotheke am Marienhospital

Gottfried-Disse-Straße 48, 53879 Euskirchen, 02251/1293880

Samstag, 19. April

Chlodwig-Apotheke

Schumacherstraße 10-12, 53909 Zülrich, 02252/3642

Sonntag, 20. April

Apotheke am Bahnhof

Veybachstraße 18, 53879 Euskirchen, 02251/2019

Montag, 21. April

Apotheke am Kreiskrankenhaus

Stiftsweg 17, 53894 Mechernich, 02443/904904

Dienstag, 22. April

Schwanen-Apotheke

Bendenweg 13, 53902 Bad Münstereifel, 02253 2065

Mittwoch, 23. April

Apotheke am Münstertor

Münsterstraße 33, 53909 Zülrich, 02252/8384590

Donnerstag, 24. April

Citrus-Apotheke

Gerberstraße 43, 53879 Euskirchen, 02251/7845800

Freitag, 25. April

Apotheke am Winkelpfad

Rüdesheimer Ring 145, 53879 Euskirchen, 02251/2696

Samstag, 26. April

Himmeroder-Apotheke

Polligsstraße 23, 53359 Rheinbach, 02226/911882

Sonntag, 27. April

Glück-Auf-Apotheke

Rathergasse 6, 53894 Mechernich, 02443/48080

Montag, 28. April

Chlodwig-Apotheke

Schumacherstraße 10-12, 53909 Zülrich, 02252/3642

Dienstag, 29. April

Burg-Apotheke im REWE Markt

Kölner Straße 133, 53894 Mechernich, 02443/911919

Mittwoch, 30. April

Apotheke am Kreiskrankenhaus

Stiftsweg 17, 53894 Mechernich, 02443/904904

Donnerstag, 1. Mai

Post-Apotheke

Oststraße 1-5, 53879 Euskirchen, 02251/779660

Freitag, 2. Mai

Kolping-Apotheke

Kolpingstraße 3, 53894 Mechernich, 02443/2454

Samstag, 3. Mai

Annaturm Apotheke

Kirchstraße 11-13, 53879 Euskirchen, 02251/4311

Sonntag, 4. Mai

Martin-Apotheke

Kölnerstraße 55, 53909 Zülrich, 02252/6662

Jeweils ab 9 Uhr bis 9 Uhr Folgetag

Alle Angaben ohne Gewähr

Tierarzt-Notdienste

Im Kreis Euskirchen

Karfreitag, 18. April

Tierarztpraxis Weimbs

Hellenthal, 02482/6390701

Samstag, 19. April

Tierarztpraxis Dr. Hülsmann/

Dr. Unland

Kommern, 02443/6638

Sonntag, 20. April

Tierarztpraxis Weilerswist

Weilerswist, 02254/834449

oder 0178 5362604

Ostermontag, 21. April

Tierarztpraxis Kanzler

Schleiden, 0177 8682489

Samstag, 26. April

Tierarztpraxis Lux

Euskirchen, 02251/2902

Sonntag, 27. April

Tierarztpraxis Wollenberg

GmbH

Hellenthal, 0172 9541390

Donnerstag, 1. Mai

Tierarztpraxis Dr. Hülsmann/

Dr. Unland

Kommern, 02443/6638

Samstag, 3. Mai

Tierarztpraxis Hartung

Schleiden, 02445/852191

Sonntag, 4. Mai

Das Tierarztpraxis Team Dr.

Müller

Zülrich, 0152 34695490

Alle Angaben ohne Gewähr

ÖRTLICHE NOTDIENSTE

Tierärztlicher Notdienst im Kreis Euskirchen

Über die Telefon-Nummer des jeweiligen Tierarztes (Anrufbeantworter) oder unter www.tieraerzte-kreis-euskirchen.de

Zahnärztlicher Notfalldienst

0180/5986700

Notfalldienstpraxis Krankenhäuser

Kreiskrankenhaus Mechernich

02443/17-0

Marien-Hospital Euskirchen

02251/90-0

Neue Rufnummer des Stadtbetriebes Euskirchen „Technische Dienste“

Die Zentrale des Stadtbetriebes Technische Dienste ist ab dem 1. Januar 2019 unter der neuen Rufnummer 02251/14570 zu erreichen. Auch die einzelnen Durchwahlen haben sich geändert. Bei Bedarf sind diese auf der städtischen Homepage www.euskirchen.de im Bereich Service/Ansprechpartner zu finden.

Notruf- bzw. Bereitschaftsnummern

Wasser- und Energieversorger

Stadt Mechernich

02443 / 49-0

Stadtwerke Mechernich Wasserversorgung

0172/9860333

02443/494144

Verbandswasserwerk Euskirchen Wasserversorgung

02251/79150

Entstördienstnummern Gas und Wasser

0800 322 3222

Entstördienstnummern Strom

0800 708 7878

Westnetz

01802/112244

Abwasserentsorgung

Stadt Mechernich

02443/49-0

Stadtwerke Mechernich Abwasserentsorgung

0171/6353360

Kreispolizeibehörde Euskirchen

02251/799-0

Anonyme Alkoholiker

0176/50087394

POÉTES® Kanaltechnik
www.poeteskanaltechnik.eu

- Rohrreinigung
- Kanal TV-Untersuchung
- Dichtheitsprüfung
- Kanalsanierung mit Inlinertechnik

Euskirchen 0 22 51 - 51 067
Mechernich 0 24 43 - 904 95 95
Notdienst: 0700 - 4706 4706
(Ortsstarif)



So kreativ wird Ostern

Aus Fotoschnappschüssen, originelle Präsente für Kinder und Erwachsene gestalten



Diese Kuschedecke gibt es nur einmal: Kinderzeichnungen sorgen für einen unverwechselbaren Look und machen aus dem Osterpräsent ein Unikat. Foto: DJD/CEWE

Ostern ist nicht nur ein Fest der Familie, sondern auch des Frühlings. Endlich blüht die Natur auf und die Temperaturen steigen wieder. Süße Leckereien, bunt bemalte Eier und farbenfrohe Blumengestecke sorgen für gute Laune. Diese Fröhlichkeit steckt einfach an - und lässt sich zudem auf kreative Weise noch steigern. Selbstgestaltete Osterpräsente mit Lieblingsfotos oder eigenhändigen Zeichnungen der Kids sorgen bei den Beschenkten für Glücksmomente. Im Folgenden gibt es Tipps für kleine Aufmerksamkeit, die Oster-Fans jeden Alters erfreuen.

Kuschedecken und Puzzlespaß für die Jüngsten

An kühlen Frühlingsabenden spendet eine Kuschedecke wohlige Wärme oder dient Kindern zum Bauen einer gemütlichen Höhle. Noch mehr positive Emotionen weckt das Lieblingsstück,

wenn es mit einer fröhlichen Kinderzeichnung bedruckt wurde. Die Fleecedecke lässt sich vollflächig gestalten und ist etwa bei Cewe in drei Größen als originelles Osterpräsent erhältlich. Dazu einfach das Bild der Wahl einscannen und hochladen. Auf dieselbe Weise lässt sich auch ein Emaille-Becher im stylischen Vintage-Look in ein Unikat verwandeln. Zudem bietet das lange Osterwochenende endlich wieder Zeit zum Spielen im Familienkreis. Kleine Puzzlefans dürften sich daher über ein individuelles Fotogeschenk freuen. Die 40 extragroßen, stabilen Puzzleteile sorgen für Spaß bereits bei Kindern ab drei Jahren.

Originelle Oster-Mitbringsel für Erwachsene

Doch nicht nur die Kids, sondern auch Erwachsene freuen sich über gelungene Überraschungen im Osternest. Ein Foto-Schlüsselan-



Ein selbst gestaltetes Fotopuzzle sorgt für gute Laune - nicht nur zu Ostern. Foto: DJD/CEWE

hänger mit einem Schnappschuss der Familie begleitet die beschenkte Person über lange Zeit. Auch sogenannte Little Prints auf Premium-Fotopapier lassen sich kreativ gestalten. Bis zu vier Herzensmomente finden Platz auf einem Foto-Magnetstreifen. Das Präsent haftet auf allen magnetischen Oberflächen und kann somit von der Kühlschranktür bis

zum Schlüsselboard überall im Haushalt dekoriert werden. Noch ein Tipp: Ein guter Tropfen ist als Mitbringsel zum Osterbrunch immer eine gute Idee. Wer vorher zum Beispiel unter www.celewe.de ein Foto-Etikett mit persönlichen Motiven entwirft, macht aus jeder Flasche ein Einzelstück und schafft somit besondere Genussmomente. (DJD)



Eine Zeichnung der Kids schmückt den neuen Lieblingsbecher aus Emaille. Foto: DJD/CEWE

Wir unterstützen Sie gerne und freuen uns auf Ihr Projekt!

Design-Bodenbeläge
Malerarbeiten innen und außen

Wir wünschen Frohe Ostern!

Malermeister ZENSEN
est. 1966
powered by born

Schneppenheimer Weg 58 • 53881 Euskirchen • Telefon: 0 22 51 / 53 02 7
E-Mail: info@zensen-malermeister.de • www.zensen-malermeister.de