



Online lesen: rundblick-euskirchen.de/e-paper
Social-Media: unserort.de/euskirchen

rundblick

ZUGLEICH AMTSBLATT DER

KREISSTADT

EUSKIRCHEN

15. Jahrgang

Freitag, den 13. Januar 2023

Nummer 1 / Woche 2

Alle 14 Tage in Ihrem Briefkasten



Allen Leserinnen und Lesern wünschen wir ein
glückliches, erfüllendes und erfolgreiches

Jahr 2023

in Gesundheit und Frieden!

Jetzt beginnt die Schwimmbeckenplanung für 2023!

Ihr Fachhändler empfiehlt:

Das besondere Schwimmbecken „Mon de Pra“

Die Vorzüge:

Keine Betonplatte & Betonhinterfüllung!

Einbauteile vormontiert!

Viel Eigenleistung möglich!

Eifel-Pool - Zülpich
Bergstr. 20

www.Eifel-Pool.de

unter Telefon: 02252-4494



Praxis für Sprachtherapie

 **Andreas Pinke** 
Diplom-Sprachheilpädagoge
akademischer Sprachtherapeut (dgs/dbb)
Heilpraktiker (Sprache)

Beratung · Diagnostik · Therapie

In den Erlen 8

53894 Mechernich-Kommern

Tel.: 0 2443 / 903 76 82

www.sprachpraxis-pinke.de

Privat und alle Kassen - Termine n.V.

**Freude erwecken
mit frischen Betten...**



**Jetzt Betten-Reinigung
zum „Super-Sparpreis“**

Morgens gebracht – abends gemacht

Fachkundige Beratung



53894 Mechernich (Eifel)
Bahnstraße 8 / Ecke Marktplatz
Kundendienst-Ruf: 02443-2424
www.betten-schmitz.de

Öffentliche Bekanntmachung

Inkrafttreten der Teilaufhebung des Bebauungsplanes Nr. 3a/ Ortsteil Großbüllesheim

Die vom Rat am 13.12.2022 als Satzung beschlossene Teilaufhebung des Bebauungsplanes Nr. 3a im Ortsteil Großbüllesheim wird gemäß § 10 Abs. 3 des Baugesetzbuches (BauGB) bekannt gemacht. Mit dieser Bekanntmachung tritt die Teilaufhebung des Bebauungsplanes Nr. 3a /Ortsteil Großbüllesheim in Kraft und kann mit seiner Begründung während der Dienststunden in der Planungsabteilung der Stadtverwaltung Euskirchen, 53879 Euskirchen, Kölner Straße 75, Zimmer 273 oder auf der Homepage der Stadt Euskirchen (<https://www.euskirchen.de/wirtschaft-bauen/planen-und-bauen/planungsrecht/>) eingesehen werden. Ferner sind die Bekanntmachung und der Bebauungsplan mit Begründung auch über das Landesportal NRW unter dem Pfad <https://bauleitplanung.nrw.de> oder <https://bauportal.nrw.de> einsehbar. Jedermann kann über den Inhalt Auskunft erhalten. Die Abgrenzung des Bereiches ist im beigefügten Übersichtsplan zu ersehen. Das Planverfahren erfolgte gem. § 13 a BauGB (Bebauungspläne der Innenentwicklung) im beschleunigten Verfahren. Von einer Umweltprüfung nach § 2 Abs. 4, von dem Umweltbericht nach § 2 a, von der Angabe nach § 3 Abs. 2 Satz 2, welche Arten umweltbezogener Informationen verfügbar sind, sowie von der zusammenfassenden Erklärung nach § 6 a Abs. 1 und § 10 a Abs. 1 wird abgesehen; § 4 c ist nicht anzuwenden. Auf die Voraussetzungen für die Geltungsmachung der Verletzung von Vorschriften sowie auf die Rechtsfolgen der nachstehenden Bestimmungen des Baugesetzbuches und der Gemeindeordnung für das Land Nordrhein-Westfalen wird hingewiesen:

Rechtsgrundlagen:

- Baugesetzbuch (BauGB) in der Fassung der Bekanntmachung vom 03. November 2017 (BGBl. I S. 3634), das durch Artikel 2 des Gesetzes vom 08. August 2020 (BGBl. I S. 1728) m. W. v. 14.08.2020 bzw. 01.11.2020 geändert wurde.

§ 44 Abs. 3 Satz 1 und 2 sowie Abs. 4:

(3) Der Entschädigungsberechtigte kann Entschädigung verlangen, wenn die in den §§ 39 bis 42 bezeichneten Vermögensnachteile eingetreten sind. Er kann die Fälligkeit des Anspruchs dadurch herbeiführen, dass er die Leistung der Entschädigung schriftlich bei dem Entschädigungspflichtigen beantragt.

(4) Ein Entschädigungsanspruch erlischt, wenn nicht innerhalb von drei Jahren nach Ablauf des Kalenderjahres, in dem die in Absatz 3 Satz 1 bezeichneten Vermögensnachteile eingetreten sind, die Fälligkeit des Anspruchs herbeigeführt wird.

§ 215 Abs. 1:

Unbeachtlich werden

1. eine nach § 214 Abs. 1 Satz 1 Nr. 1 bis 3 beachtliche Verletzung der dort bezeichneten Verfahrens- und Formvorschriften,

2. eine unter Berücksichtigung des § 214 Abs. 2 beachtliche Verletzung der Vorschriften über das Verhältnis des Bebauungsplanes und des Flächennutzungsplanes und
3. nach § 214 Abs. 3 Satz 2 beachtliche Mängel des Abwägungsvorgangs, wenn sie nicht innerhalb eines Jahres seit Bekanntmachung des Flächennutzungsplanes oder der Satzung schriftlich gegenüber der Gemeinde unter Darlegung des die Verletzung begründenden Sachverhalts geltend gemacht worden sind. Satz 1 gilt entsprechend, wenn Fehler nach § 214 Abs. 2 a beachtlich sind.

- Gemeindeordnung NRW § 7 Abs. 6 Satz 1 in der derzeit gültigen Fassung:

Die Verletzung von Verfahrens- oder Formvorschriften dieses Gesetzes kann gegen Satzungen, sonstige ortsrechtliche Bestimmungen und Flächennutzungspläne nach Ablauf eines Jahres seit ihrer Verkündung nicht mehr geltend gemacht werden, es sei denn,

- a) eine vorgeschriebene Genehmigung fehlt oder ein vorgeschriebenes Anzeigeverfahren wurde nicht durchgeführt,
- b) die Satzung, die sonstige ortsrechtliche Bestimmung oder der Flächennutzungsplan ist nicht ordnungsgemäß öffentlich bekannt gemacht worden,
- c) der Bürgermeister hat den Ratsbeschluss vorher beanstandet oder
- d) der Form- oder Verfahrensmangel ist gegenüber der Gemeinde vorher gerügt und dabei die verletzte Rechtsvorschrift und die Tatsache bezeichnet worden, die den Mangel ergibt.

Euskirchen, den 02.01.2023

Der Bürgermeister

Sacha Reichelt

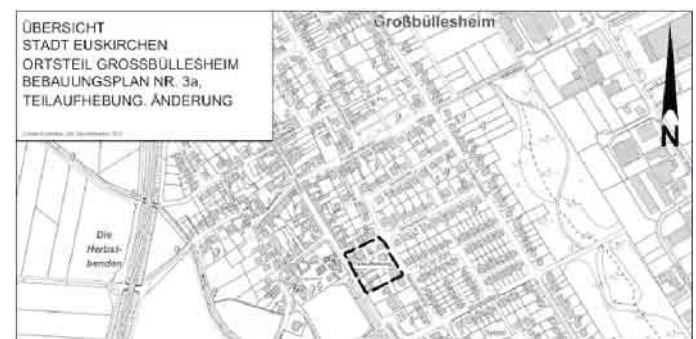

Öffentliche Bekanntmachung

Bekanntmachung nach § 2 Abs. 1 des Baugesetzbuches (BauGB) über die frühzeitige Öffentlichkeitsbeteiligung der 44. Flächennutzungsplanänderung/OT Frauenberg nach § 3 Abs. 1 BauGB in Form einer Einsichtnahme

Der Ausschuss für Umwelt und Planung hat in seiner Sitzung am 06.12.2022 die erneute frühzeitige Öffentlichkeitsbeteiligung folgender Bauleitplanung beschlossen:

44. Flächennutzungsplanänderung/OT Frauenberg

Der Ausschuss für Umwelt und Planung hat in seiner Sitzung am 23.02.2022 den Änderungsbeschluss und am 15.06.2022 die frühzeitige Beteiligung der Öffentlichkeit gem. § 3 Abs. 1 BauGB sowie die Beteiligung der Behörden und sonstigen Träger öffentlicher Belange der 44. Flächennutzungsplanänderung gem. § 4 Abs. 1 BauGB beschlossen.

Die frühzeitige Öffentlichkeitsbeteiligung gem. § 3 Abs. 1 BauGB hat im Rahmen einer Bürgerversammlung am 22.08.2022 statt-

gefunden. Die frühzeitige Beteiligung der Behörden und sonstigen Träger öffentlicher Belange gem. § 4 Abs. 1 BauGB fand mit Schreiben vom 29.08.2022 statt.

Ziel der Bauleitplanung ist die Entwicklung eines Wohngebietes in südwestlicher Randlage des Ortsteils Frauenberg. Um den Zielen der Raumordnung und Landesplanung einer flächensparenden und bedarfsgerechten Entwicklung gerecht zu werden, muss die geplante Neuausweisung von Wohnbauflächen im Rahmen eines Flächentausches erfolgen. Die zusätzlich auszuweisenden Wohnbauflächen sollen im Rahmen des Flächentauschs durch Rücknahme an anderer Stelle kompensiert werden.

Die Änderungsfläche mit neuer Wohnbauflächenausweisung liegt am südwestlichen Siedlungsrand des Ortsteils Frauenberg. Zu verorten ist diese zwischen der westlich gelegenen Bleibachau und der östlich gelegenen „Nidegger Straße“. Im wirksamen Flächennutzungsplan wird jene Änderungsfläche bislang als landwirtschaftliche Fläche dargestellt. In Richtung Norden schließt sich die Darstellung von Wohnbauflächen an. Südwestlich der vorgesehenen Änderungsfläche wird ein kleiner Teilbereich als „Flächen zum Ausgleich im Sinne des § 1a Abs. 3 BauGB“ dargestellt. Die erforderliche Wohnbauflächenrücknahme ist hingegen am nordöstlichen Siedlungsrand von Frauenberg vorgesehen. Hier kann die entsprechende Wohnbaufläche zurückgenommen werden, indem „Landwirtschaftliche Fläche“ ausgewiesen werden soll. Die Änderungsflächen verfügen jeweils über eine Größe von rund 1,3 ha und stellen somit einen hinreichenden Flächentausch dar.

Aufgrund der Erweiterung des Geltungsbereichs wird die frühzeitige Beteiligung erneut durchgeführt.

Die 44. Flächennutzungsplanänderung/OT Frauenberg wird im Parallelverfahren zum Bebauungsplan Nr. 3/OT Frauenberg durchgeführt.

Der Ausschuss für Umwelt und Planung hat in seiner Sitzung am 06.12.2022 beschlossen, eine erneute frühzeitige Öffentlichkeitsbeteiligung gem. § 3 Abs. 1 BauGB durchzuführen. Die erneute frühzeitige Öffentlichkeitsbeteiligung findet in Form einer zweiwöchigen Einsichtnahme statt. Der interessierten Öffentlichkeit wird mit der Einsichtnahme die Möglichkeit gegeben, den Vorentwurf der Planungen einzusehen und zu erörtern.

Die Planentwürfe zur den oben aufgeführten Planverfahren mit dazugehöriger Begründung und Umweltbericht liegen in der Stadtverwaltung Euskirchen, 53879 Euskirchen, Kölner Straße 75, Anbau 2. Obergeschoss, Zimmer 270

vom 16.01.2023 bis einschließlich 30.01.2023

zu folgenden Zeiten aus:

montags, mittwochs und freitags

von 8.30 Uhr bis 12.30 Uhr

dienstags und donnerstags

von 8.30 Uhr bis 16.30 Uhr

Im Rahmen der frühzeitigen Öffentlichkeitsbeteiligung haben die Bürger die Möglichkeit, sich über die allgemeinen Ziele, Zwecke und voraussichtlichen Auswirkungen der Planungen zu informieren.

Der Inhalt dieser ortsüblichen Bekanntmachung und der Planentwurf zur 44. Flächennutzungsplanänderung im Ortsteil Frauenberg sind zusätzlich auf der Homepage der Stadt Euskirchen unter dem Pfad <https://www.euskirchen.de/wirtschaft-bauen/planen-und-bauen/planungsrecht/bauleitplaene-im-verfahren/> einzusehen. Ferner sind die Bekanntmachung und die Planunterlagen auch über das Landesportal NRW unter dem Pfad <https://bauleitplanung.nrw.de> oder <https://bauportal.nrw.de> einsehbar.

Stellungnahmen können während der o. a. Auslegungsfrist schriftlich oder zur Niederschrift in der Planungsabteilung vorgebracht

werden. Sie können auch per eMail über den oben genannten Pfad auf der Homepage der Stadt Euskirchen oder an bauleitplanung@euskirchen.de übersandt werden. Auch die Übermittlung der Stellungnahme per Telefax (02251/14-452) ist möglich. Die vollständige Adresse ist anzugeben. Nach der Auslegungsfrist eingehende Vorschläge können nicht mehr berücksichtigt werden.

Bitte beachten Sie, dass aufgrund der derzeitigen Corona-Pandemie besondere Schutzmaßnahmen getroffen werden müssen. Nutzen Sie zur Einsichtnahme bitte vorzugsweise die oben aufgeführten digitalen Möglichkeiten. Wenn Sie dennoch persönlich vor Ort Einsicht in die Planunterlagen nehmen möchten, werden Sie gebeten, vorher telefonisch (02251/14-265) einen Termin zu vereinbaren. Somit werden Wartesituationen vermieden. Innerhalb des Gebäudes der Stadtverwaltung ist ein Mund-Nasen-Schutz zu tragen.

Rechtsgrundlagen: Baugesetzbuch in der Fassung der Bekanntmachung vom 03. November 2017 (BGBl. I S. 3634), das zuletzt durch Artikel 9 des Gesetzes vom 10. September 2021 (BGBl. I S. 4147) geändert worden ist

Euskirchen, den 03.01.2023

Der Bürgermeister

gez. Sacha Reichelt

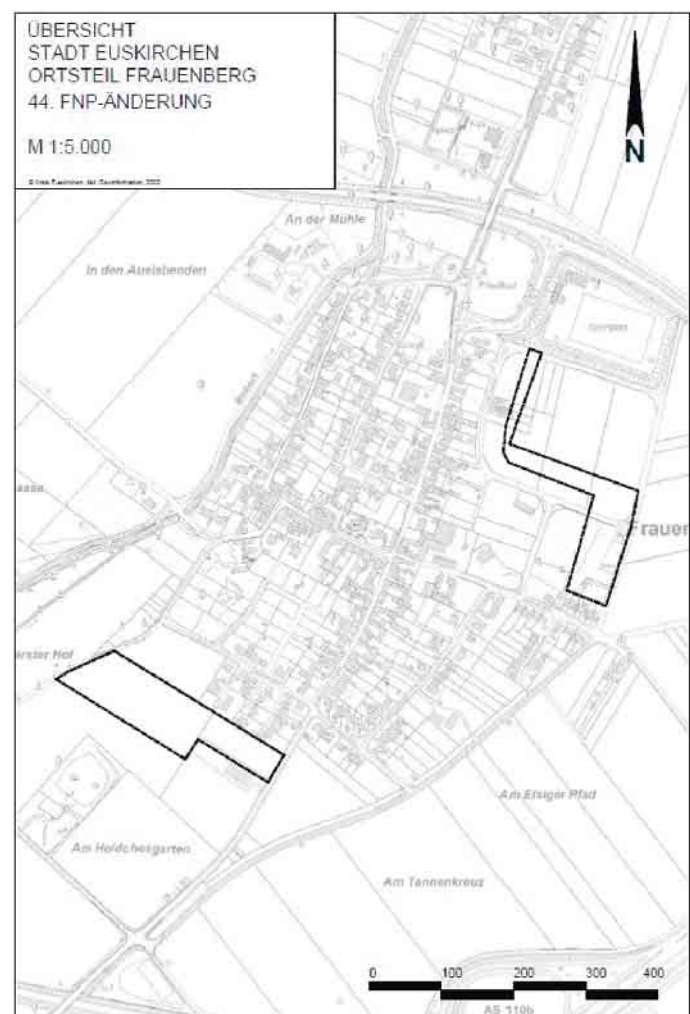





Gib Euskirchen ein Gesicht

Die Kreisstadt Euskirchen stellt ein:
zum nächstmöglichen Zeitpunkt

1. eine Sachbearbeitung (m/w/d) für die Registratur im Fachbereich 9 – Abteilung Bauordnung
2. zwei Mitarbeiter/innen (m/w/d) in der Stadtreinigung im Stadtbetrieb Technische Dienste
3. eine/n Mitarbeiter/in (m/w/d) in der Abwasserunterhaltung im Stadtbetrieb Technische Dienste
4. eine/n Baumpfleger/in (m/w/d) im Stadtbetrieb Technische Dienste
5. eine/n Gärtner/in (m/w/d) im Stadtbetrieb Technische Dienste
6. eine/n Auszubildende/n zum/zur Fachinformatiker/in für Systemintegration (m/w/d) im Fachbereich 1 – Sachgebiet IT

Nähere Informationen erhalten Sie auf der Homepage der Kreisstadt Euskirchen www.euskirchen.de unter Service/ Stellenangebote.



Wir freuen uns über Ihre Bewerbung über unser Online-Bewerbungsportal bis zum jeweiligen Bewerbungsschluss.

Kreisstadt Euskirchen
-Der Bürgermeister-
Fachbereich 1 | Personal

Kölner Str. 75, 53879 Euskirchen
Tel.: 02251 140
www.euskirchen.de

Acht neue Rettungs- und Krankentransportwagen



Kurz vor dem Jahreswechsel wurden die neuen Rettungs- und Krankentransportwagen an die Rettungswachen im Kreis Euskirchen übergeben.
Foto: Kreisverwaltung EU

Eine schöne Bescherung gab es kurz nach Weihnachten für die Rettungswachen im Kreis Euskirchen: Insgesamt acht neue Rettungs- und Krankentransportwagen wurden an die Rettungsstandorte Euskirchen, Schleiden, Nettersheim-Tondorf, Nettersheim-Marmagen und Zülrich übergeben. Vertreter des Kreisrettungsdienstes, des Deutschen-Roten-Kreuzes und des Malteser Hilfsdienstes nahmen die neuen Fahrzeuge in Empfang. Alle Fahrzeuge verfügen über elektrohydraulische Fahrtragen, spezielle Rucksacksysteme zum Transport medizinischer Notfallausrüstung und Trageunterstützungssysteme wie z.B. Raupentragestühle. „Damit können die alltäglichen

Belastungen des Rettungsdienstpersonals reduziert und Verletzungen und Erkrankungen vorgebeugt werden“, sagte Abteilungsleiter Martin Fehrman. Drei Rettungswagen sind mit dem Telenotarzt-System ausgestattet, das bereits seit 2017 fester Bestandteil der Notfallrettung im Kreis Euskirchen ist. Der Telenotarzt kann bei Bedarf durch das Rettungsdienstpersonal online zugeschaltet werden und im Einsatz notfallmedizinische Unterstützung leisten. Alle Fahrzeuge sind mit automatischem 9-Gang Getriebe ausgestattet, das einen sanften Schaltvorgang und damit einen schonenden Patienten-transport ermöglicht.

Ende: Informationen aus der Kreisstadt Euskirchen

ANZEIGEN · PROSPEKTEVERTEILUNG DRUCKE · WEB-AUFTRITTE · FILM

Rufen Sie mich an und vereinbaren Sie einen Termin mit mir.



Wir rücken Ihre Produkte und Dienstleistungen, die gesamte Leistungsfähigkeit Ihres Unternehmens, individuell nach Ihren Wünschen, ins richtige Licht.

ZEITUNG
Lokaler geht's nicht.

DRUCK
Satz. Druck. Image.

WEB
24/7 online.

FILM
Perfekter Drehmoment.



Online lesen: rundblick-euskirchen.de/e-paper
Social-Media: www.facebook.com/rundblick.euskirchen

rundblick

ZUGLEICH AMTSBLATT DER
KREISSTADT EUSKIRCHEN

Alle 14 Tage in Ihrem Briefkasten



MEDIENBERATER
Heinz-Joachim Neumann
FON 02449 7929
MOBIL 0176 90757819
E-MAIL hj.neumann@rautenberg.media

Von Wärmepumpen bis zur E-Mobilität

„Sanierungstreff Kreis Euskirchen“: Programm 2023 bietet acht kostenlose Online-Vorträge / Anmeldung ab sofort möglich

Alle reden von Energiesparen und Energiewende. Was bedeutet das für uns im Alltag? Welchen persönlichen Nutzen haben wir davon? Wie kann ich effizient Wärme erzeugen? Wie komme ich an Fördermittel? Wie kann ich mein Gebäude sanieren und gleichzeitig den regionalen Charakter erhalten?

Die Veranstaltungsreihe „Sanierungstreff Kreis Euskirchen“ geht mittlerweile in die neunte Runde. Sie wird seit 2022 digital als Videokonferenz durchgeführt, um noch mehr interessierten Eigenheimbesitzern und Mietern diese Themen nahe zu bringen. Die Teilnehmer werden umfassend über Einsparpotenziale sowie die Möglichkeiten der energetischen Sanierung und die Anforderungen an einen energieeffizienten Neubau informiert.

Hier eine Übersicht über Themen und Termine in diesem Jahr:

März

Mittwoch, 8. März, 18.30 Uhr
Wärmepumpen und Photovoltaik
Referent: Manfred Scheff, Energie-

berater Kreis Euskirchen
Mittwoch, 22. März, 18.30 Uhr
Das klimarobuste Haus
Referent: Energieberater Msc Christian Scholz

Mai

Mittwoch, 10. Mai, 18.30 Uhr
Sinnvolle Nutzung von E-Mobilität
Referent: Manfred Scheff, Energie-

berater Kreis Euskirchen
Mittwoch, 31. Mai, 18.30 Uhr
Regenerative Heizungssysteme
Referent: Manfred Scheff, Energie-

Juni

Mittwoch, 14. Juni, 18.30 Uhr
Förderung energieeffiziente Gebäude - Neubau und Sanierung
Referent: Tobias Feld, Architekt und Energieberater

September

Mittwoch, 6. September, 18.30 Uhr
Energiespeicher für die heimische PV-Anlage
Referent: Sebastian Pönsgen, Pri-

ogo AG
Mittwoch, 27. September, 18.30 Uhr

Heizungsoptimierung im Bestand
Referent: Manfred Scheff, Energie-

Referent: Manfred Scheff, Energieberater Kreis Euskirchen

November

Mittwoch, 8. November, 18.30 Uhr
Denkmalschutz und energetische Sanierung

Referent: Christoph Commes, Architekt und Zimmerer

Anmeldung: <https://beteiligung.nrw.de/portal/kreis-euskirchen/startseite>

Die Veranstaltungen finden digital über Zoom statt. Die Zugangsdaten werden nach der Anmeldung verschickt. Weitere Infos: Andreas Glodowski, Klimaschutzbeauftragter Kreis Euskirchen, Telefon 02251 / 15 - 406, E-Mail: andreas.glodowski@

konrad
starke Garagentore
Sebastianusstr. 4-6 · Euskirchen
Tel. 0 22 51 / 94 11-0
www.konrad-net.de

kreis-euskirchen.de
Der „Sanierungstreff im Kreis Euskirchen“ wird organisiert durch das interkommunale Klimaschutzteam bestehend aus Vertretern der Gemeinden Blankenheim, Dahlem, Hellenthal, Kall, Nettersheim, Weilerswist, den Städten Bad Münstereifel, Euskirchen und Schleiden und des Kreises Euskirchen.

Tagesfahrten und Filmnachmittag

Freitag, 20. Januar, Museumsfahrt nach Düsseldorf in den Kunstpalast zur Ausstellung „Christo und Jeanne-Claude - Paris. New York. Grenzenlos“

Treffpunkt: 9.30 Uhr Bahnhof EU, Abfahrt 10.03 Uhr, Kosten 50 Euro für Bahnfahrt, Eintritt & Führung. Die Ausstellung zeichnet die kunsthistorische Entwicklung von Christo und Jeanne-Claude seit Mitte der 1950er Jahre bis heute nach und stellt das in Frankreich entstandene künstlerische frühe Schaffen im Kontext mit Arbeiten von Weggefährten*innen vor.

Anmeldung unter Tel. 02251-929013 bei Frau Kuschel. Diakonie-Station

Filmnachmittage (kostenloses Angebot - Anmeldung nicht erforderlich):

Mittwoch, 18. Januar, Filmnachmittag, Gemeindezentrum, Kölner Str. 41, 15 Uhr, „Christo und Jeanne-Claude - Über dem Fluß“

Der erste Film über ein unreali-

siertes Projekt von Christo und Jeanne-Claude: Das „The Gates“-Projekt im Central Park, Manhattan, im Februar 2005 nahmen die Filmemacher zum Anlass, Christo und Jeanne-Claudes Werdegang nachzuzeichnen und einen Ausblick auf das nächste kühne Projekt „Over the River“ zu werfen.

2023 ist das Jahr des Hasen.

Veranstaltungen / Termine

Termine für Tai Chi Chuan

Immer mittwochs von 11 bis 12 Uhr im St. Johanneshaus, Mechernich am 4. / 11. / 18. / 25. Januar



HER MIT DER KOHLE

WERDE JETZT AUSTRÄGER/*/IN EIN INTERESSANTER NEBENJOB FÜR JUNG UND ALT!



Wenn Du mindestens 13 Jahre alt bist, schreib uns

eine WhatsApp Nachricht* **+49 2241260380**

*Bitte unbedingt Namen, Straße, Ort und Telefonnummer angeben.

REGIO • pünktlich • zielgerichtet • lokal
PRESSE VERTRIEB GmbH

Die Zeitungszustellgesellschaft der RAUTENBERG MEDIA KG

Oder scan den QR-Code und bewirb Dich.





Sicher mobil bei jedem Wetter

Darauf kommt es beim Radfahren im Herbst und Winter an



Umweltfreundlich mobil bei jedem Wetter: Viele nutzen ihr Zweirad ganzjährig. Foto: djd/Bosch eBike Systems

Das Zweirad stehenlassen, nur weil das Wetter ungemütlich wird? Das kommt für passionierte Radfahrer nicht infrage. Mit der richtigen Vorbereitung, dem passenden Equipment und wärmerer

Kleidung sind sie auch in der nasskalten Jahreszeit mit ihrem E-Bike sicherer unterwegs. Die Bewegung mit Muskelkraft ist nicht nur umweltfreundlich, die frische Luft hält gleichzeitig fit und stärkt das Immunsystem. So lässt sich der Erkältung davonradeln, statt in einer überfüllten Bahn oder im Bus Viren und Bakterien ausgesetzt zu sein.

Sicherer bremsen auf nassen Straßen

Die eigene Fahrweise mit dem E-Bike sollte stets den aktuellen Witterungsbedingungen angepasst sein. Dazu empfiehlt es sich, bei Nässe etwas mehr Fahrzeit einzuplanen und vorausschauend zu fahren. Ein wachsames Auge sollten die Fahrradfahrer vor allem in der kalten Jahreszeit haben. Hier können unbeständiges Wetter und entsprechende Umgebungsbedingungen zur Herausforderung beim Bremsen werden. Für mehr Sicherheit sorgt ein Antiblockiersystem (ABS) speziell für das E-Bike: Das System von Bosch etwa ermöglicht auch auf nassen Oberflächen die Kontrolle beim Bremsen, indem es einem blockierenden oder wegrutschenden Vorderrad entgegenwirkt. Dazu wird die Geschwindigkeit der Räder permanent durch Sensoren überwacht. Droht das Vorderrad bei einer zu starken Bremsung zu blockieren, regelt das ABS den Bremsdruck und verbessert die Fahrstabilität und Lenkbarkeit. Wichtig ist außerdem, dass die Reifen stets genug Profil aufweisen. Wenn der Untergrund stark vereist oder verschneit ist, können Spikes helfen. Sie sind für Pedelecs bis 25 Stundenkilometer Höchstgeschwindigkeit zugelassen.

Die passende Ausrüstung für widriges Wetter

Falsches Wetter gibt es nicht - lediglich falsche Kleidung. Diese geflügelten Worte haben beim Radfahren in Herbst und Winter besondere Bedeutung. Empfehlenswert ist stets das bewährte Zwiebelprinzip: Mehrere Schichten übereinander tragen, dabei

möglichst zu atmungsaktiver und wasserdichter Kleidung greifen. Als unterste Lage ist schnell trocknende Funktionskleidung die passende Wahl, während die oberen Schichten vor Wind und Nässe schützen sollen. Helle Farben und Reflektoren sorgen dafür, gut gesehen zu werden. Bei frostiger Kälte schützen zusätzlich eine Sturmhaube unter dem Helm sowie Handschuhe. Noch ein Tipp zur richtigen Pflege des E-Bikes in der kalten Jahreszeit: Bei frostigen Temperaturen kann der Akku an Kapazität verlieren, deshalb sollten ihn Radfahrer nach dem Fahren stets entnehmen und bei Raumtemperatur aufbewahren. (djd)



Mit der passenden Kleidung ist Fahrradfahren auch bei kühleren Temperaturen ein Vergnügen. Foto: djd/Bosch eBike Systems



Antiblockiersysteme fürs Zweirad sorgen für mehr Sicherheit bei jedem Wetter. Foto: djd/Bosch eBike Systems

IHR FAHRRADHÄNDLER IM BAHNHOF BAD MÜNSTEREIFEL

• Trek •	• Diamant •	• Conway •	• Ruff Cycles •	• Metz •	• Ca Go •
----------	-------------	------------	-----------------	----------	-----------

FAHRRÄDER

Unsere große Auswahl an

- ⇒ E-Mountainbikes
- ⇒ E-Fullsuspension
- ⇒ E-Trekkingbikes
- ⇒ E-Citybikes
- ⇒ E-Bike Cruiser
- ⇒ E-Lastenrad
- ⇒ E-Scooter

ZUBEHÖR

Für jede Anforderung & Anlass

- ⇒ Bontrager
- ⇒ Uvex
- ⇒ Roeckl
- ⇒ BBB
- ⇒ Abus
- ⇒ SKS
- ⇒ Shimano
- ⇒ Schwalbe
- ⇒ Bosch

SERVICE

Wir sind für Sie da

- ⇒ Beratung
- ⇒ Verkauf
- ⇒ Service
- ⇒ Werkstatt
- ⇒ Zubehör
- ⇒ Verleih

Beratung, Probefahrt, Wartung oder Reparatur?

Wir freuen uns auf Ihren Besuch!

Jobrad / Bikeleasing / Eurorad / Deutsche Dienstrad / Business Bike

SCHMIKO DER FAHRRADHÄNDLER

Kölner Straße 13 · 53902 Bad Münsteriteil

☎ 02253-543877

✉ schmiko@derfahrradhaendler.de

🌐 derfahrradhaendler.de

Außerhalb der Öffnungszeiten sind wir nach Terminvereinbarung gerne für Sie da!

Montag	geschlossen
Dienstag	10:00 - 12:00 & 16:00 - 18:00 Uhr
Mittwoch	geschlossen
Donnerstag	10:00 - 12:00 & 16:00 - 18:00 Uhr
Freitag	10:00 - 12:00 & 16:00 - 18:00 Uhr
Samstag	10:00 - 13:00 Uhr

6

Rundblick Euskirchen – 13. Januar 2023 – Woche 2 – Nr. 1 – www.rundblick-euskirchen.de

So versichern Sie Ihr E-Bike richtig

Radfahren erlebt schon seit vielen Jahren einen regelrechten Boom. Doch in der Corona-Krise blüht das Geschäft erst richtig auf. E-Bike-Fahrer müssen einiges beachten, damit es keine böse Überraschung gibt. Wenn Geschwindigkeiten falsch eingeschätzt werden, kann ein Unfall schnell passieren, dann ist der richtige Versicherungsschutz wichtig. Welche Variante die richtige ist, hängt von der Geschwindigkeit des jeweiligen Modells ab. Bei einem Großteil der Pedelecs handelt es sich um Räder mit einer elektrischen Tretunterstützung, die sich ab 25 km/h abschaltet. Diese Pedelecs sind den Fahrrädern gleichgestellt. Sie lassen sich ohne Zulassung, Führerschein und Versicherungskennzeichen fahren. Das Unfallrisiko ist oft in einer bestehenden Privathaftpflicht-Versicherung kostenlos miteingeschlossen. Ein Blick in die Bedingungen oder ein Gespräch mit dem Versicherer klärt, ob die kostenfreie Mitversicherung wirklich besteht. Andere Spielregeln gelten für Fahrer der schnellen S-Pedelecs, deren Motorunterstützung erst bei 45 Kilometern pro Stunde endet. Wer sich auf den Sattel eines S-Pedelecs setzt, muss mindestens 16 Jahre alt sein, einen Führerschein der Klasse AM und eine Kfz-Haftpflichtversicherung besitzen, das dafür notwendige Versi-



Egal, ob Jung oder Alt: Elektro-Fahrräder liegen voll im Trend. Foto: Huk-Coburg/mid/ak

cherungskennzeichen gibt es direkt bei der Kfz-Versicherung. Um gegen Diebstahl eines S-Pedelecs versichert zu sein, brauchen die Fahrer neben der Kfz-Haftpflichtversicherung noch eine Teilkasko-Versicherung. Doch auch für Fahrer der langsamen Varianten ist Diebstahl-

schutz ein Thema: Verschwinden solche Pedelecs nach einem Einbruch in den verschlossenen Keller oder die Einzelgarage, ist das in der Hausratversicherung kostenlos mitversichert. Anders sieht es beim einfachen

Diebstahl aus: Wenn also ein abgeschlossenes Pedelec von der Straße weg gestohlen wird. Hier kann in der Regel nur der auf seinen Hausratversicherer zählen, der den Zusatzbaustein Fahrrad-diebstahl in seinen Vertrag miteingeschlossen hat. (mid/ak)





projekt.bike
p.b GmbH

Bahnhofstraße 1 · 53947 Nettersheim
Tel. 02486 1000 · www.projekt.bike

VERKAUF, SERVICE, ZUBEHÖR, BIKE-LEASING, NOX CYCLES TESTCENTER



BIKEFITTING



BODYSCAN



ERGONOMIEBERATUNG



TOP MARKEN
u.a.

- NOX CYCLES
- KALKHOFF
- FOCUS
- CAMPUS
- POISON
- NOLLO
- MONDRAKER
- HOEFACHT



Ein Paradies für Bierkenner.

Der belgische Supermarkt an der Grenze, AD DELHAIZE, führt ein breites Sortiment an Belgischen Spezialbiere und hier schlägt das Herz eines jeden Biertrinker höher. Die Kombination einer jahrhundertalten Biertradition und der heutigen Leidenschaft von Brauern auf ihrer Suche nach Veredelung und Perfektion hat dazu geführt, dass

Belgien außergewöhnliche Biere mit authentischer Geschichte und bahnbrechendem Sachverstand produziert. Auch darum räumen die belgischen Brauer laufend Preise bei bedeutenden internationalen Bierwettbewerben ab.

Zur Geschichte, es begann immer mit den Frauen.

Das Brauen von Bier reicht zurück bis zu den frühesten Kulturen und entstand in Mesopotamien im Jahre 9000 vor Christus. Über Ägypten und das Römische Reich gelangt das Bier bis zu den Galliern. Bierbrauen war anfangs eine Haushaltsarbeit für Frauen. Abteien und Mönche. Im Frühmittelalter entwickelten sich Abteien zu Wissenszentren für Landwirtschaft, Viehzucht und Handwerke, darunter das Brauen. Da die Wasserqualität so schlecht war, durften die Mönche in begrenztem Umfang das regionaltypische Getränk zu sich nehmen. In unseren

Gefilden entschied man sich für das Brauen von Bier. Dank der Mönche entwickelte sich Bierbrauen von einer Haushalts- zu einer Handwerkstätigkeit. Und so wurde die Brauchkunst über Jahrhunderte weiterentwickelt. Seit der Jahrhundertwende wächst das Interesse an authentischen Spezialbieren. Den bekanntesten



Ein Paradies für Bierkenner





Das KAFFEEPARADIES

direkt an der deutsch/belgischen Grenze!

LOSHEIM/EIFEL
Tel. 06557/9019412

Gültig vom 6.-17.1.2023,
so lange Vorrat,
außer bei Druckfehlern!



BINGO
100+ 8
REGULAR / CLASSIQUE
108 Pads für Senseo
4⁹⁹ €



Tchibo
BLACK & WHITE
500 gr. Bohnen
5¹⁹ €



Melitta
Auslese
500 gr. vac.
3⁹⁹ €



Eduscho
Gala
1 Kilo Bohnen
6⁹⁹ €



Ar's KRIPPANA



Ar's FIGURA



Ar's TECNICA



Ar's MINERALIS



FREUDE FÜR
GRENZGENUSS
DIE SINNE

Ardenner Cultur Boulevard
Prümer Str. 55
D-53940 Losheim/Eifel
www.grenzgenuss.net

Kaffee, Tee, Schokolade, usw....einfach günstiger!

Öffnungszeiten: täglich 8.30-18.30 Uhr!
auch an SONN- & FEIERTAGEN geöffnet!

und populärsten Biermarken, die intensiv von Marketing und PR unterstützt werden, stehen Trappistenbiere - die wegen der praktisierten Produktionsbeschränkung langsam aber sicher immer exklusiver werden - und charaktervolle Spezialbiere lokaler und familiärer Brauereien gegenüber. In den letzten Jahren kommen immer mehr Hobbybrauer mit ihren Bieren hervor. Diese werden in

kleinerem Umfang direkt oder in einem örtlichen Gastronomiebetrieb verkauft. Und der Supermarkt an der Grenze bietet hier eine große Auswahl an belgischen und internationalen Spezialbieren. Ideal sind auch die Geschenkverpackungen. Schauen Sie vorbei hier findet nicht nur der Bierkenner was Neues. Der AD DELHAIZE ist täglich geöffnet von 8 bis 18:30 Uhr auch

sonntags. Kleiner Tipp, direkt nebenan das CAFE Bistro Old Smuggler hier können Sie nicht nur gutes belgisches

Bier genießen, sondern auch den herrlichen Kuchen. Infos und aktuelle Preise finden Sie unter: www.grenzgenuss.net



„Euskirchen ist wieder da“ - Stadtführungen durch Euskirchen im Jahr 2023

Die Flutkatastrophe vom 14. Juli 2021 hat die Innenstadt und einige Ortsteile von Euskirchen schwer beschädigt. Seitdem wurde mit Tatkraft, Mut und Solidarität der Wiederaufbau vorangetrieben. Auch wenn noch nicht alles wieder perfekt ist, so ist doch deutlich zu sehen und zu erleben: Euskirchen hat viel geschafft. Euskirchen ist wieder da!

Und darum geht es in den Stadtführungen des Jahres 2023, um Euskirchen früher und heute, das Alltagsleben mit Tieren, religiöse und moderne Kunst, Handel und Geschäftswelt.

Die Führungen finden samstags von 14 bis 15.30 Uhr statt und beginnen, sofern nicht anders angegeben, im Stadtmuseum Euskirchen, Wilhelmstr. 32 - 34. Das Teilnahmeentgelt wird vor Ort

erhoben und beträgt 5 Euro.

Und das sind die Termine:

Euskirchen ist wieder da!

Eine historische Stadtführung mit aktuellen Bezügen mit Petra Goerge, Museumspädagogin, Stadtmuseum Euskirchen
Samstag, 4. März, 14 bis 15.30 Uhr
700 Jahre Marktrecht in Euskirchen

Eine Stadtführung zu den Handelsplätzen früher und heute mit Dr. Heike Lützenkirchen, Museumsleiterin, Stadtmuseum Euskirchen

Samstag, 1. April, 14 bis 15.30 Uhr

Donnerbalken, Glücksbringer und hohe Türme

Familienführungen durch das alte Euskirchen mit Petra Goerge, Museumspädagogin, Stadtmuseum Euskirchen

Sonntag, 7. Mai, 11 bis 12 Uhr und 14 bis 15 Uhr

Diese Führungen finden im Rahmen des Aktionstages „Zu Gast in der eigenen Heimat“ statt und sind daher kostenlos.

Löwe, Schaf & Co

Leben mit Tieren in der Stadt - eine Entdeckungstour mit Maja Kützemeier, Museologin, Stadtmuseum Euskirchen

Samstag, 3. Juni, 14 bis 15.30 Uhr
Marmor, Stein und Gold

Eine Führung durch die Pfarrkirche St. Martin

mit Hans Helmut Wiskirchen, Oberstudiendirektor i.R., und Jennifer Kirchhoff, Kunsthistorikerin, Stadtmuseum Euskirchen

Samstag, 12. August, 14 bis 15.30 Uhr

Treffpunkt: vor der Pfarrkirche St. Martin, Kirchstraße

Persönlichkeiten aus der Euskirchener Geschäftswelt

ein Rundgang über den Euskirchener Friedhof mit Kurt Lingscheidt, Leiter der Friedhofsverwaltung der Stadt Euskirchen

Samstag, 30. September, 14 bis 15.30 Uhr

Treffpunkt: Friedhof, Frauenberger Straße

Skulpturen im Herbstlicht - 15 Jahre Kunstmeile Kölner Straße

Eine Führung über die Kunstmeile Euskirchen

mit Prof. F. Günter Zehnder, Direktor der Kunstakademie Heimbach

Samstag, 7. Oktober, 14 bis 15.30 Uhr

Treffpunkt: vor der Stadtverwaltung Kölner Str. 75
Veranstalter: Stadtmuseum Euskirchen

Lulo Reinhardt und Yuliya Lonskaya in der COMEDIA

Gypsy meets Classic

Freitag, 3. Februar, 19 Uhr
Lulo Reinhardt und Yuliya Lonskaya

Lulo Reinhardt auf einer neuen Reise mit einem neuen Genre: Gypsy meets Classic.

Lulo Reinhardt ist ein besonders charismatischer, weltberühmter Sinti-Gitarrist mit einem großen Namen auf internationalen Bühnen und einer Mischung aus Gypsy Jazz, Flamenco und südamerikanischen Rhythmen. Er gehört heute zu den wichtigsten, authentischen und unverwechselbaren „Stimmen“ in der Sinti Musik.

Mit Brillanz und Vielseitigkeit ih-

rer Gitarre lässt die weißrussische Künstlerin Yuliya Lonskaya die Herzen höher schlagen. Sie ist mit den angesehensten Orchestern Russlands aufgetreten. Yuliya Lonskaya hat seit 2010 mit eigenen Classic-, Folk-, Jazz- und Bossa Nova-Arrangements einen frischen und einzigartigen Stil kreiert, in dem die russische Seele unverwechselbar zum Vorschein kommt.

Lulo Reinhardt „Wir haben uns gesucht und gefunden, und verschmelzen in der Musik.“

Eintritt pro Person: 18 Euro

Vorverkauf: 15 Euro

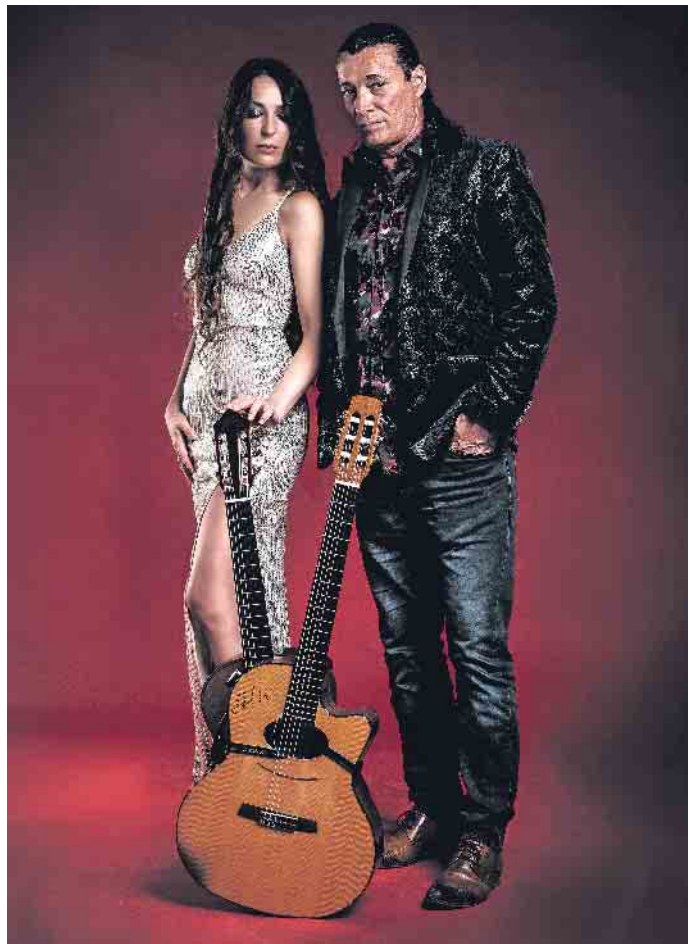

Lulo Reinhardt & Yuliya Lonskaya

Fragen zur Verteilung?

FRAU MÜLLER
MOBIL 0151 68860866
doreen.mueller76@googlemail.com

www.regio-pressevertrieb.de

REGIO • pünktlich • zielgerichtet • lokal
PRESSE-VERTRIEB GmbH
Die Zeitungszustellgesellschaft der RAUTENBERG MEDIA KG

SPORT

Neue Yoga Schnupperkurse

Yoga auch mit orthopädischen Erkrankungen

Sie möchten gerne:

- weniger Schmerzen
- mehr Entspannung
- mehr Beweglichkeit
- besseren Schlaf
- mehr Lebensqualität?

Dann sind diese neuen Yoga Kurse etwas für Sie.

Die Kurse 1 und 2 richten sich an **Anfänger** und sind auch für **Menschen mit gesundheitlichen Beschwerden** geeignet. Z.B. orthopädische oder internistische Beschwerden. **Kurs 3** ist für Menschen mit **etwas Yoga Erfahrung**. Die Yoga Übungen können, bei Bedarf, auch im Sitzen (Stuhl/Hocker) ausgeführt werden. Die sehr erfahrene Yogalehrerin Beate wird Sie angenehm durch die Übungen leiten.

Wir starten: Kurs 1: Montag: 6. Februar von 14.30 bis 15.30 Uhr
oder Kurs 2: Freitag 10. Februar von 10.45 bis 11.45 Uhr
Kurs 3: Dienstag 7. Februar von 19 bis



Yoga Schnupperkurse GSV Euskirchen e.V.

20.15 Uhr mit Sarah. Kursort: Gesundheitssportverein Euskirchen e.V., Kölner Str. 73, EU
Ihre Investition in Ihre Gesundheit beträgt 72 Euro für Kurs 1 oder Kurs 2. Kursdauer: jeweils

10 Wochen. **Kurs 3:** 75Min., Zeitraum: 1. Februar bis 30. April, 110 Euro
Wir freuen uns auf Ihre Anmeldung. Tel.: 02251-7847716 oder gsv-eu@posteo.de

**TASCHENGELD
VERBESSERN!?**

**GANZ EINFACH ALS
AUSTRÄGER/*/IN!**



Wenn Du mindestens
13 Jahre alt bist,
schreib uns eine
WhatsApp Nachricht*
+49 2241260380

*Bitte unbedingt Namen, Straße, Ort und Telefonnummer angeben.

REGIO • pünktlich • zielgerichtet • lokal
PRESSE-VERTRIEB GmbH
Die Zeitungszustellgesellschaft der RAUTENBERG MEDIA KG

Oder scan den
**QR-Code und
bewirb Dich.**





Übergang von der Schule in die Lehre

Tipps für die Lehrstellensuche

Schon während der Schulzeit beschäftigen sich Burschen und Mädels mit der Frage, welcher beruflichen Tätigkeit sie später nachgehen wollen. Doch die Suche nach einer passenden Lehrstelle kann sich für die jungen Menschen manchmal als schwierig erweisen. Anlaufstellen mit Informations- und Beratungsangeboten für Jugendliche sind in dieser Phase von hoher Bedeutung. Der Lehrstellenmarkt ist riesig und genauso vielfältig sind die Möglichkeiten, die Schülerinnen und Schüler für die Suche nach einer passenden Lehrstelle nutzen können.

Fünf Tipps für den Weg zum Traumberuf:

1. Ein Beruflexikon verrät alles, was man über Lehrberufe wissen sollte: Lehrinhalte, berufs-

typische Tätigkeiten, Lehrlingsentschädigung, Spezialisierungs- und Weiterbildungsmöglichkeiten. Der ideale Zeitpunkt für die Nutzung ist gleich zu Beginn der Lehrstellensuche - so kann man früh genug Informationen sammeln.

2. Die Berufsberatung ist meist ein kostenloses Angebot, welches man bei unterschiedlichen Institutionen in Anspruch nehmen kann.
3. Online-Jobbörsen sind aus der Lehrstellensuche nicht mehr wegzudenken. Mit Hilfe von Filterfunktionen gelangt man schnell zu passenden Stellen. Zusätzlich kann in vielen Online-Lehrstellenbörsen ein Bewerberprofil angelegt werden.
4. Auf Jobmessen und Lehrlingsbörsen sind viele Arbeitgeber

vertreten. Diese informieren Schüler und Absolventen vor Ort über Einstiegs- und Karrieremöglichkeiten im jeweiligen Unternehmen.

Schüler haben die Chance, potenzielle Lehrbetriebe kennenzulernen, sich im persönlichen Gespräch beim Personaler vorzustellen und sich nach freien Lehrstellen zu erkundigen.

5. Internetpräsenzen: Neben der Unternehmenswebsite verraten auch die Social-Media-Seiten viel über den jeweiligen Betrieb und helfen dabei, sich ein Bild von der



Bei der Lehrstellensuche spielt das Internet eine große Rolle.

Foto: Trust Katsande/Unsplash

zukünftigen Lehrstelle und der Unternehmenskultur zu machen.

Auch Tage der offenen Tür oder andere Events werden häufig über Online-Kanäle angekündigt und bieten die Chance, den Lehrbetrieb von innen kennenzulernen und sich mit anderen Lehrlingen auszutauschen. (www/audi-plus)

Angebote am Berufskolleg Eifel in Kall

Die Berufswahl fällt angesichts von über 300 Ausbildungsberufen und mehr als 20.000 Studiengängen nicht leicht. Hier bietet das Berufskolleg Eifel allen Schülerinnen und Schülern eine gute Orientierung bei der Suche nach dem richtigen Beruf.

Wie kann der Übergang von der Sekundarstufe I in die zukunfts-trächtigen Bereiche

- Wirtschaft, Verwaltung und Tourismus
- Gesundheitsmanagement
- Ernährungs- und Versorgungsmanagement

gelingen?

Die individuelle Beratung und passgenaue berufliche Orientierung ist am Berufskolleg Eifel für jede Schülerin und jeden Schüler der rote Faden ihrer Schullaufbahn.

Digitale Tafeln und ein iPad-Fremdsprachenzentrum ermöglichen neben zahlreichen Computerräumen und dem Selbstlernzentrum modernes Lernen und Lehren. Dies bereitet auf die aktuellen Herausforderungen in Beruf und Studium optimal vor.

Vom Hauptschulabschluss über den mittleren Schulabschluss zum Fachabitur und dem allgemeinbildenden Abitur bietet die Schule alle weiterführenden Schulabschlüsse an.

Und auch nach einer abgeschlossenen Berufsausbildung kann man sich am Berufskolleg Eifel weiterqualifizieren und den Abschluss Bachelor Professional in Wirtschaft erwerben. Das 2-jährige Studium vermittelt die notwendigen Kenntnisse, um anschließend Führungspositionen in Wirtschaft und Verwaltung zu übernehmen. Da der Unterricht von Montag bis Mittwoch in Präsenz und donnerstags grundsätzlich als Selbstlernphase organisiert ist, können die Studierenden neben dem Unterricht noch einer beruflichen Tätigkeit nachgehen. Zudem besteht die Möglichkeit, „Meister-BAföG“ zu beziehen.

Weitere Informationen zu allen Bildungsgängen und Angeboten des Berufskollegs Eifel gibt es unter www.bkeifel.de oder info@bkeifel.de.

Text: Eva Samrotzki



Ihre Zukunft beginnt bei uns!

Folgende Schulabschlüsse können erreicht werden:

- Hauptschulabschluss
- Realschulabschluss (Fachoberschulreife)
- Fachhochschulabschluss (Fachhochschulreife)
- Allgemeine Hochschulreife (Abitur)
- Bachelor Professional in Wirtschaft

Wir öffnen unsere Türen für Ihre individuelle Beratung:

Beratungs- und Anmeldetag
Samstag, 21. Januar 2023 08:30 bis 13:30 Uhr

Sie haben an diesem Tag die Gelegenheit, sich gemeinsam mit Ihren Eltern und Freunden über die Bildungsgänge am Berufskolleg Eifel zu informieren, die Möglichkeiten für Ihre berufliche Entwicklung kennenzulernen und sich anzumelden. Damit Sie den passenden Bildungsgang für sich finden, ist die Beratung Voraussetzung für die Aufnahme in einen vollzeitschulischen Bildungsgang.

Ab sofort können Sie mit unserem Sekretariat einen verbindlichen Beratungstermin vereinbaren: 02441/7797-0

Für eine erfolgreiche Beratung und Anmeldung benötigen Sie:

- beglaubigte Kopie des Halbjahreszeugnisses
- Lebenslauf
- Passfoto (lose)
- Passwort „Schüler-Online“ (von Ihrer jetzigen Schule)

Gerne können Sie sich vorab auf unseren Internetseiten informieren oder mit Hilfe unserer Informationsbroschüren zu einzelnen Bildungsgängen, die im Bereich des Sekretariats ausliegen. Der Bahnhof Kall liegt nur wenige Gehminuten entfernt.

Wir freuen uns auf Sie!

Berufskolleg Eifel des Kreises Euskirchen in Kall
Loshardt 2 - 53925 Kall - Telefon 02441/7797-0 - Fax 02441/779779
E-Mail: info@bkeifel.de - Internet: www.bkeifel.de - [Instagram: bkeifel](https://www.instagram.com/bkeifel)

BESTATTUNGEN

WIR HELFEN IHNEN ABSCHIED ZU NEHMEN!



TRAUER

DIE LETZE RUHE FINDEN

Es gibt kein Richtig oder Falsch

Wege der Trauerbewältigung

Früher waren Krankheit, Sterben und Tod in der Großfamilie unter einem Dach vereint, genauso wie Romanze, Heirat und Geburt. Heute haben viele Menschen nie lernen und auch nie erfahren können, was Sterben und Tod bedeuten und wie sie von einem geliebten Menschen Abschied nehmen und richtig trauern können. Hinzu kommt, dass viele Angehörige



Prediger. Foto: Deutsche Friedhofsgesellschaft/akz-o

nicht oder nicht mehr an dem Ort arbeiten, an dem sich das Grab befindet. In letzter Zeit kommt Corona mit den Kontaktbeschränkungen hinzu.

Mit der Trauer kommt die schmerzliche Erkenntnis der Endlichkeit. Die Einsicht reift, dass

ein Partner, Freund oder Verwandter nach einem Todesfall tatsächlich nicht mehr da ist. Viele Bereiche des täglichen Lebens werden nicht mehr so sein wie bisher. Diese Einsicht ist oft so schmerzhaft, dass Menschen manchmal meinen, im Trauerfall besonders stark sein zu müssen, oder versuchen, sich anders abzulenken. Dabei ist es wichtig, die Trauer und damit auch den Schmerz zuzulassen, um den persönlichen Weg der Trauerbewältigung besser finden können.

Rituale beim Abschiednehmen

Die Deutsche Friedhofsgesellschaft gibt Anregungen für die Trauerbewältigung:

- Geben Sie sich Zeit, um die Trauer- oder Abschiedsfeier persönlich zu gestalten. Selbst wenn keine große Trauerge-

meinde zusammenkommen wird.

- In einem Tage- oder Trauerbuch können Sie Ihre persönlichen Gedanken und Gefühle festhalten und Klarheit bekommen. Auch können Sie Briefe an Freunde und Angehörige schreiben, um Erlebnisse noch einmal Revue passieren zu lassen. Es ist eine guttunende, langsame Kommunikation in der sonst so schnellen Zeit.
- Früher war es üblich, regelmäßig das Grab zu besuchen. Wenn das nicht möglich ist, hilft es vielleicht, zum Gedenken eine Kerze anzuzünden oder an einen vertrauten Ort zu gehen.
- Nehmen Sie Abschied von alten Gegenständen, wenn das für Sie möglich ist. Vielleicht wandern sie erst einmal in eine Kiste, später in den Keller - Abschied braucht nun einmal Zeit.

Entscheidungshilfen

Mit einer sogenannten Bestattungsverfügung lässt sich zu Lebzeiten verbindlich festlegen wo und wie die eigene Beerdigung stattfinden soll. Dies kann den Hinterbliebenen in der Zeit der Trauer helfen und den Abschied etwas leichter machen.

Mehr zum Thema Vorsorge, Todesfall, Bestattung und Trauer finden Sie unter www.deutsche-friedhofsgesellschaft.de/ratgeber. (akz-o)

**BESTATTUNGEN
BECKER**

Bestattungen auf allen Friedhöfen
in allen Orten im In- und Ausland.

In Ihrer Nähe:

SISTIG KALLER STR. 39	KALL BAHNHOFSTR. 22
SCHLEIDEN AM MARKT 9	GEMÜND HERM.-KATTW.-PLZ 4

Sammelruf 02441-
911010
www.bestattungen-becker.de
Email: bestattung-becker@t-online.de

„Ich will dem Opa ein Bild malen.“

Kinder haben oft gute Ideen.

Abschied ganz persönlich.

Dieter Joisten
Bestattungen

Tel. 02444 - 21 53

Schleidener Str. 40 • 53937 Schleiden-Gemünd
www.bestattungen-joisten.de

Die Bestatter
E.ERNST GMBH

A. Grahl
& Söhne

Im Trauerfall an Ihrer Seite

- ✓ Bestattungen auf allen Friedhöfen im In- und Ausland
- ✓ Bestattungsvorsorge
- ✓ Sterbegeldversicherungen
- ✓ Verabschiedungsräume
- ✓ Beratung durch fachgeprüfte Bestatter

Informationen erhalten Sie auch unter:
www.bestattungen-ernst-gmbh.de
info@bestattungen-ernst-gmbh.de

Mechernich / Kommern Wingert 27-29 02443 / 9999-0	Zülpich Nideggener Straße 5 02252 / 950183
Kall Dieter Schüttler Auf dem Fels 17 02441 / 911084	



Gedenken Blumenherz. Foto: Deutsche Friedhofsgesellschaft/akz-o

Aus der Arbeit der Parteien SPD Euskirchen

Friedhofsgebühren sinken 2023 erstmals leicht

In den letzten Jahren hatte die SPD-Fraktion in Euskirchen die stark ansteigenden Friedhofsgebühren kritisiert und ein Umdenken gefordert. Alle Friedhöfe müssen erhalten werden. Nun gibt es einen Ausweg, die Kostensteigerungen abzufangen.

Gestiegene Kosten für die Friedhofspflege und eine geänderte Bestattungskultur machen auch in Euskirchen ein Umdenken bei der Gestaltung der Friedhofsgebühren nötig. Höhere Entgelte für die allgemeine Pflege der Friedhöfe lassen sich durch höhere Personal- und Sachkosten erklären.

Geänderte Bestattungskultur führt zu geänderten Kostenumlagen

Während die Anzahl der Bestattungen relativ konstant ist, ändert sich aber die Beisetzungart. Der Anteil der Urnenbeisetzungen steigt beständig und macht mittlerweile fast 75% der Beisetzungen aus. Die geringere Größe

für Urnengräber trägt zu einer geringen Kostenumlage bei. So kommt es, dass Standardgräber immer teurer werden.

Keine Gebühren-Rücklagen zulässig

Wären die Bestattungsgebühren der vergangenen Jahre, z. B. für eine 25jährige Grabnutzung, auf ein Sparkonto geflossen und über die Laufzeit der jeweiligen Gräber Jahr für Jahr für die Friedhofsgebühren aufgebraucht worden, gäbe es heute keine Probleme. Aber dies ist nicht zulässig.

„Generationenvertrag“ Friedhofsgebühren

„Bei den Friedhofsgebühren handelt es sich wie beim Rentensys-

tem um eine Art „Generationenvertrag“, sagte Michael Höllmann, SPD-Fraktionschef. Die Gebühren für die aktuellen Sterbefälle decken die Friedhofsgebühren des aktuellen Jahres. „Wenn sich die Bestattungszahl und -art so gravierend ändern wie in den letzten Jahren, geht die Rechnung nicht mehr auf. Man kann und will die die Familien der in den letzten 25 Jahren Verstorbenen nicht rückwirkend belasten. Daher sollte der allgemeine Haushalt einen höheren Teil der Kosten auffangen“, so Höllmann weiter.

Friedhöfe sind auch öffentliche Flächen

In Euskirchen nehmen der Zen-

tralfriedhof in der Kernstadt und die 18 Friedhöfe in den Aussenorten eine wichtige Rolle ein. Sowohl für die Bestattungskultur als auch städtebaulich. Wegen des hohen Anteils an Grünflächen für das Klima und die Stadtqualität sind Friedhöfe Orte, die man erhalten muss. Daher darf, wie nun feststeht, auch ein Teil von bis zu 20% der Unterhaltungskosten der Friedhöfe aus dem allgemeinen städtischen Haushalt gedeckt werden. Dadurch steigen die Friedhofsgebühren in 2023 erstmals nicht, sondern sinken in einigen Kategorien leicht. www.spd-euskirchen.de

Michael Höllmann

Radverkehrskonzept verbessern - Menschen mitnehmen

Die SPD in Euskirchen fordert, dass ein Radverkehrskonzept nicht nur aus baulichen Verbesserungen besteht. Menschen müssen mitgenommen werden, damit die Radverkehrswende gelingt. Anreize für Umstieg aufs Rad? Auch Rad-Subventionen prüfen.

RADFAHRER UND AUTOFAHRER AUF AUGENHÖHE

Alle Verkehrsteilnehmer müssen gleichberechtigt sein und gleichermaßen wertgeschätzt werden. Wer mit dem Rad unterwegs ist, sollte von den Autofahrern nicht als Konkurrent wahrgenommen werden. Sondern als Partner. Für den Klimaschutz. Alle, die auf das Auto angewiesen sind, sollen sich weiter mit ihrem Auto bewegen können. Auf Nebenstrecken und dort, wo es eng wird, müssen sich Autofahrer auf geringere Geschwindigkeiten einstellen. Häufig sind dies bereits Straßen, auf denen der Autoverkehr nur langsam fließt. Eine Entschleunigung im Zentrum würde allen guttun. Wir brauchen mehr Fahrradstraßen und mehr Tempo 30.

UMSTIEG AUF DAS RAD FÜR KLIMASCHUTZ

Der Rat hat 2022 ein umfangreiches Klimaschutzkonzept beschlossen. Bis 2045 soll Euskirchen klimaneutral sein. Die notwendige Verkehrswende benötigt viele Rezepte, um genügend THG

einzusparen. Nicht jedes Auto kann auf Elektro umgestellt werden. Auch Auto-Alternativen sind notwendig. Neben mehr Bus und Bahn braucht vor allem der Radverkehr mehr Akzeptanz. Würde es gelingen, den Radanteil von 10% auf 20% zu erhöhen, wäre viel erreicht. Fürs Klima und für die Menschen, die in der Stadt leben. Aber auch für einen reibungsfreien Straßenverkehr!

UMSTIEG VEREINFACHEN DURCH INTEGRIERTEN RADVERKEHR

Radfahren ist nicht nur etwas für die Freizeit. Manche Pendler könnten die Strecke bis zum Betrieb mit dem Rad bewältigen. Warum müssen Einpendler in der Stadt nach kostenfreien Parkplätzen suchen? Mit Parken am Rand der City und Umstieg aufs Rad läßt sich die letzte Meile schneller bewältigen - ohne Parkplatzsuche und ohne Umweg zur Bushaltestelle. Oder Auspendler fahren mit dem Rad zum Bahnhof und dann mit dem Zug nach Köln. Radstationen und Radparkplätze erleichtern das Umsteigen.

FÖRDERUNGEN PRÜFEN

10% ihrer Wege legen die Euskirchner im Durchschnitt mit dem Rad zurück. In der Kernstadt etwas mehr, in den Ortschaften etwas weniger. Es sollten auch Anreize geschaffen werden, um z. B. Lastenräder für Familien und für Bringdienste des Einzelhandels geprüft werden. Andere Städte fördern Bikes für Arbeitnehmer. Alle Möglichkeiten müssen für Euskirchen auf den Prüfstand.

FAHRRAD-KAMPAGNEN STARTEN

Das bereits beschlossene Radverkehrskonzept umfaßt über 1.400 Seiten mit Verbesserungen von Radwegen, Radstreifen, Kreuzungen, Kreisverkehren und Radrouten. Im Verlauf von 10 Jahren sollen ca. 20 Mio. Euro verbaut werden. Das ist eine nie dagewesene Investition fürs Radfahren in Euskirchen. Vieles wird sich dadurch Stück für Stück verbessern. Wir müssen diese Zeit nutzen, um alle, die mehr Rad fahren könnten, von den Vorzügen zu überzeugen, umzustiegen. Man kann



Das beschlossene Euskirchner Radverkehrskonzept enthält schon viele Verbesserungen für Radfahrer.

schon in den Schulen damit beginnen. Und mit den Eltern der KiTa-Kinder. Und mit den Arbeitgebern und den Pendlern. Es bedarf einer intensiven und dauerhaften Kommunikation mit den Menschen in Euskirchen. www.spd-euskirchen.de

Michael Höllmann

Mieten steigen auch im Kreis Euskirchen

SPD-Kreistagsfraktion fordert gemeinsame Kraftanstrengung. Kreis Euskirchen beim Mietenanstieg auf Platz drei in NRW und deutlich über NRW-Durchschnitt.

Neue Zahlen des Instituts der deutschen Wirtschaft zeigen, dass die Mieten in großen Teilen der Bundesrepublik steigen - und das schneller, als zunächst angenommen. Besonders dort, wo die Mieten bisher günstig waren, sind die Preise stark gestiegen. Gründe für den Mietanstieg sind die hohe Inflation und die steigenden Bauzinsen. Um die Mieten wieder zu senken, müsste deutlich mehr gebaut werden. Dies ist aufgrund der hohen Bauzinsen derzeit allerdings nicht der

Fall. In den vergangenen drei Jahren sind die Mieten im Kreis Euskirchen signifikant angestiegen. Mit einem durchschnittlichen Anstieg um 6,2% liegt der Kreis Euskirchen damit auf Platz drei in ganz NRW. „Die Zahlen zeigen bundesweit und für den Kreis Euskirchen im Besonderen, dass der Mietanstieg kein ausschließliches Problem der Großstädte ist. Auch Mittelzentren und ländlich geprägte Regionen bleiben vor dem

Anstieg der Mieten nicht verschont“, so Wolfgang Heller, Sprecher der SPD-Kreistagsfraktion im Ausschuss für Planung, Nachhaltigkeit und Mobilität. „Der durchschnittliche Anstieg in NRW liegt bei 4,7%. Mit 6,2% liegt der Kreis Euskirchen also über dem nordrheinwestfälischen Durchschnitt. Politik und Verwaltung müssen sich daher auch im Kreis Euskirchen auf den Weg machen und vermehrt als bisher öffentlich geförderten Wohnungsbau durchsetzen. Hier sehe ich in

vielen Kommunen im Kreis noch großen Handlungsbedarf“, so Michael Höllmann, SPD-Kreistagsmitglied für Euskirchen. „Auch die Kreispolitik muss sich dem Thema annehmen und gemeinsam mit den Städten und Gemeinden im Kreis Euskirchen Lösungen entwickeln, um die Mieten nachhaltig auf einem bezahlbaren Niveau zu halten“, so Thilo Waasem, Vorsitzender der SPD-Kreistagsfraktion, abschließend. www.spd-euskirchen.de
Michael Höllmann

Ende: Aus der Arbeit der Parteien SPD Euskirchen

Aus der Arbeit der Parteien Bündnis 90 / Die Grünen Euskirchen

Gute Nachrichten für Hauseigentümer*innen

Landesregierung vereinfacht den Ausbau erneuerbarer Energien

Gute Nachrichten für alle Bürger*innen, die eine PV-Anlage oder eine Wärmepumpe errichten wollen: Die Landesregierung hat den Handlungsspielraum der Baubehörden in der Landesbauordnung für die Errichtung von PV-Anlagen und Wärmepumpen erweitert. **Wie schon länger von Bündnis 90/ Die Grünen gefordert, wird Hauseigentümer*innen der Ausbau erneuerbarer Energien, also**

die Nutzung von Erde und Sonne rund um das eigene Haus erleichtert. Damit werden beispielsweise Solaranlagen auf Dächern von Reihenhäusern oder Doppelhaushälften sowie das Aufstellen von Wärmepumpen bei Ein- oder Zweifamilienhäusern ermöglicht. Hauseigentümer*innen können damit nicht nur Kosten sparen, sondern auch einen Beitrag zum Klimaschutz leisten.

Neu ist, dass es auf Antrag bei der Baubehörde möglich ist bei Ein- und Zweifamilienhäusern PV-Anlagen ohne Abstand zur Grenz- wand auf Dächern zu installieren. Bei der Errichtung einer Wärmepumpe entfällt mit dem neuen Erlass der Mindestabstand von 3 m zur Grundstücksgrenze. Es genügt ein schriftlicher Antrag bei der Baubehörde, eine Baugenehmigung für das Aufstellen der Wärmepumpe ist nicht nötig. Der Unternehmer, der die Wärmepumpe installiert und anschließt, muss dem Auftraggeber erklären, dass die Wärmepumpe allen öffentlich-rechtlichen Vorschriften (z.B. dem Immissionsschutz) entspricht. **Wir von Bündnis 90/Die Grünen begrüßen diesen weiteren, wichtigen Schritt hin zu einer klimagerechten Energiewende.**

Stefan Falkenstein

Ende: Aus der Arbeit der Parteien Bündnis 90 / Die Grünen Euskirchen



PRODUKTFOTOGRAFIE

**SIE HABEN DAS PRODUKT?
WIR HABEN DAS KNOW-HOW!**

- hochwertige, professionelle Fotos die unsere Profis für Sie anfertigen
- wir setzen Ihre Produkte ins rechte Licht
- professionelle Bildbearbeitung
- individuelle Beratung
- hohe Qualitätskontrollen
- kurze Kommunikationswege um Ihre Wünsche umzusetzen

WEITERE INFOS UNTER:
www.rautenberg.media/film/produktfotos







Gemütlichkeit trotz Sparsamkeit

Mit einer Wärmedämmung effektiv den Energieverbrauch senken

Wenn es draußen nasskalt und ungemütlich wird, verbringen wir wieder mehr Zeit in den eigenen vier Wänden. Ein behagliches Raumklima trägt dabei erheblich zum individuellen Wohlbefinden bei. Nur wie viel Wärme kann und will man sich in Zukunft überhaupt noch leisten? Die stark gestiegenen Energiepreise, vor allem für Gas, schüren die Sorgen vor immer höheren Heizkosten. Umso wichtiger wird somit auch im Altbau eine energieeffiziente Ausstattung des Gebäudes. Große Bedeutung kommen dabei insbesondere den Außenwänden, den Fenstern und dem Dach zu, denn hier kann erfahrungsgemäß besonders viel Wärme ungenutzt nach außen entweichen.

Wärmeverluste über die Fassade vermeiden

Ein klammes Raumklima trotz aufgedrehter Heizungsthermostate ist ein deutliches Zeichen dafür, dass das Zuhause drin-

gend modernisiert werden sollte. Bei schlecht oder gar nicht gedämmten Außenwänden geht permanent Wärme verloren, es muss entsprechend nachgeheizt werden - das wiederum erhöht unnötig den Energieverbrauch. Eine professionell geplante und ausgeführte Wärmedämmung hingegen hält die Heizenergie besser im Raum. Sie sorgt für wärmere Oberflächen und verbessert so spürbar das Raumgefühl - Gemütlichkeit und Sparsamkeit lassen sich vereinen. Der erste Schritt zu mehr Energieeffizienz ist eine Bestandsaufnahme durch einen erfahrenen Energieberater. Der Profi kann einen individuell angepassten Sanierungsfahrplan erstellen, an dem sich Fachbetriebe aus dem Handwerk orientieren können. Ansprechpartner aus der eigenen Region finden sich etwa unter www.dämmen-lohnt-sich.de, hier gibt es zudem viele

nützliche Tipps für Sanierer und einen Überblick zu aktuell verfügbaren Fördermöglichkeiten.

Bausubstanz schützen und Heizkosten sparen

Die Modernisierung hilft nicht nur beim Energiesparen, gleichzeitig schützt eine Wärmedämmung die Bausubstanz und erhält den Wert der Immobilie. Der positive Effekt auf das Raumklima wiederum ist ganzjährig spürbar - so wie im Winter die Wärme besser im Raum bleibt, wird an heißen Sommertagen ein Hitzestau verhindert. Schließlich verbessert sich

auch der Schallschutz. Darüber hinaus sinkt das Schimmelrisiko. Die gestiegenen Energiepreise geben somit für viele Altbaubesitzer den letzten Anstoß für eine vielleicht schon länger geplante Dämmung. Denn neben der eingesparten Energie und den reduzierten Heizkosten bringt das energetische Sanieren auch nachhaltige Vorteile für die Umwelt mit sich: Zum Heizen werden weniger Ressourcen verbraucht, gleichzeitig verbessern die Bewohner ihren persönlichen CO₂-Fußabdruck. (djd)



Eine Wärmedämmung sorgt für ein ausgeglichenes und gesundes Raumklima. Foto: djd/Qualitätsgedämmt/Getty Images/Roger Richter

Ein Stück Holz

www.einstueckholz.de



**Möbel | Innenausbau | Sonderanfertigung
Restaurierung | Küchenrenovierung**

ProNatura.
ergonomisch besser schlafen

Natürlich
biologische
Schlafsysteme



Die Nr. 1
Insektenschutz

**Mehrdad Jamneshan
TISCHLERMEISTER**

**Kölner Straße 137
53894 Kommern
E-Mail: esh@email.de**

Mobil 0160 - 66 20 518

FLIESEN - PLATTEN - MOSAIK

*Creativ
Design
Team* GmbH

Beratung | Verkauf | Verlegung | Reinigung | Reparaturservice
Pflasterarbeiten | Naturstein | ➔ **Flutwasserschadensregulierung**

Ihr Anspruch ist unser Antrieb!

Sven Orbeck
Virnicher Straße 15
53894 Mechernich

0178 833 10 09
info@creativdesignteam.de
www.creativdesignteam.de

RUND UM MEIN ZUHAUSE

konrad
*individueller
Einbruchschutz*
Sebastianusstr. 4-6 • Euskirchen
Tel. 0 22 51 / 94 11-0
www.konrad-net.de

Polstermöbel, Dekorationen
und Teppiche.
ASSMANN
GmbH
Polstermöbel-Werkstätten
Antweiler Straße 12
53894 Mechernich-Wachendorf
Telefon 02256 824
www.assmann-wohndesign.de



Eine Wohnraumerweiterung für mehr Lebensqualität im ganzen Haus - das bietet ein zusätzliches Kellergeschoss. Foto: GÜF/KAMPA/Michael Christian Peters

**Fertigarage + Garagentor
Carport + Gerätehaus**
Große Ausstellungen - eigene Montage
Hier, jetzt, gut und günstig!
Tel. 02403 87480
info@graafen.de
www.graafen.de
Katalog Gratis!
graafen
seit 1905
Am Johannesbusch 3
53945 Blankenheim
+ Talstraße 60-68
52249 Eschweiler

Hausbau mit Keller: Das alles geht im zusätzlichen Stockwerk

Beim Hausbau auf einen Keller verzichten? Das sollte gut überlegt sein, sagt die Gütegemeinschaft Fertiggeller (GÜF) und weist auf die vielfältigen Wohnmöglichkeiten durch das zusätzliche Stockwerk hin.

Mehr Wohnraum

Die allermeisten Keller werden heute als Wohnkeller ausgelegt. Mit einem Wohnraumplus von bis zu 40 Prozent für das gesamte Haus entlastet der Keller die darüber liegenden Stockwerke und schafft willkommene Platzreserven, beispielsweise für ein Kinderspielzimmer oder für ein räumlich abgetrenntes Arbeitszimmer. „Wohnkeller stehen oberirdischen Räumen heute in puncto Wohnkomfort in nichts mehr nach: Frischluft, Tageslicht, behagliche Wärme und Deckenhöhe - für alles gibt es effiziente Lösungen“, weiß die Expertin Birgit Scheer vom GÜF-Mitgliedsunternehmen MB Effizienzkeller.

Technikzentrale

Nirgends ist die Haustechnik besser aufgehoben als im Keller - wenn man denn einen Keller hat. Dann werden Nutzfläche und

Wohnfläche schon bei der Kellerplanung so kalkuliert, dass die Haustechnik an den dafür besten Platz kommt. Birgit Scheer gibt eine Gedankenstütze, welcher das sein könnte: „Der große Komfort so manchen Kellerraums, beispielsweise im bergseitigen, fensterlosen Teil eines Hangkellers, ergibt sich daher, dass er anderswo im Haus mehr Platz für die schönen Dinge schafft.“ Dabei sei zu bedenken, dass Wohnfläche im Keller grundsätzlich günstiger hergestellt werden kann als in den oberen Etagen und dass die Haustechnik und manch anderes sperrige Gut im Alltag nicht direkt im Wohnbereich benötigt und gewünscht wird.

Einliegerwohnung

Eine separate Wohneinheit unter dem eigenen Dach bietet maximale Flexibilität. Sie kann familienintern genutzt werden, beispielsweise zunächst von einem der Kinder und später dann von den Eltern, wenn der Nachwuchs mit der eigenen Familie oben einzieht. Eine Einliegerwohnung im Keller bietet aber auch die Möglichkeit, Mieteinnahmen

Euro-Mietpark GmbH
Baumaschinen Schalungen Baukrane Gerüst Anhänger Werkzeug Gartengeräte
Schneppenheimer Weg 1 • Gewerbepark IPAS • 53881 Euskirchen
Telefon 02251/79 45 21-0 • Telefax 02251/79 45 21-9
www.euro-mietpark.de
Verkauf und Verleih von Anhängern
Radlader – in verschiedenen Größen

RUND UM MEIN ZUHAUSE

zu generieren oder eine Pflegekraft mit im Haus unterzubringen.

Wellnessoase

An einem kühlen Herbst- oder Winterabend einfach mal genüsslich abschalten, ohne nochmal das Haus verlassen zu müssen - das geht am besten in einer eigenen Wellnessoase mit Sauna oder Whirlpool. Genug Platz dafür bietet ein exklusiver Kellerraum. Nach dem Saunieren aber das Lüften nicht vergessen - mit den modernen Tageslicht- und Lüftungslösungen im Keller kein Problem!

Hobbykeller

Die eine träumt vom eigenen Wohnzimmer, der andere baut und bastelt gerne in der eigenen Werkstatt und wiederum andere genießen den neuesten Blockbuster gerne im eigenen Heimkino. „Für viele Hobbys fehlt in einer Wohnung einfach der Platz. Um in den eigenen vier Wänden endlich so manchen Traum und persönliches Interesse verwirklichen zu können, ist ein Keller unerlässlich. Er bietet den Platz, der über das im Alltag zwingend erforderliche

**SPANNDECKEN**
STRÖBEL GBR SCHNELL – EINFACH – SAUBER

Einladung

Besuchen Sie unsere Ausstellung

- Bodenbeläge
- Spanndecken
- Wandbespannungen
- Beleuchtung
- Infrarot-Heizungen
- Akustik

Leichter renovieren geht nicht

Januar 2023
Sonntag 15.01
11.00 – 17.00 Uhr
oder kostenfreien Termin vor Ort vereinbaren



Bahnhofstrasse 92 • 56745 Weibern (200m neben Lidl) ☎ 02655/6409611
Decken • Boden. uvm weitere Infos unter www.spanndecken-stroeel.de

Raumangebot hinausgeht“, weiß die Kellerexpertin.

Stauraum

Nicht zu vergessen bei der Hausplanung ist, dass man auch Stauraum braucht. Manches wie Lebensmittel, Küchengeräte oder Reinigungsmittel sind am besten in der Nähe des Wohnbereichs

aufgehoben. Anderes, das man nicht so häufig benötigt oder bewegt, findet im Keller einen idealen Platz. Dazu zählen beispielsweise die Gartenmöbel, die im Winter eine Pause bekommen oder Schlitten und Skier, die im Sommer nicht benötigt werden.



„Wohnkeller stehen oberirdischen Räumen heute in puncto Wohnkomfort in nichts mehr nach“. Foto: GÜF/MB Effizienz Keller/Katharina Jaeger

Mietverwaltung
Peiter

Hausverwaltung
Nebenkostenabrechnungen
Nina Peiter
Wohnimmobilienverwalterin

Alleestr. 19 | 53879 Euskirchen
02251 - 55 3 54
info@mietverwaltung-euskirchen.de
www.mietverwaltung-euskirchen.de

Erstklassige FENSTER
in Holz und Kunststoff

ZU SUPER GÜNSTIGEN PREISEN

sowie Haustüren & Wintergärten

www.HM-Eifelfenster.de
Tel. 0 65 97 - 900 841

Polsterarbeiten

Josef Baum
Über 30 Jahre Berufserfahrung

Aufpolsterung • Neubezug
Reparatur von Polstermöbeln
aller Art in Stoff und Leder

Kölnerstrasse 137 • Mechernich Kommern • Tel. 0178-316 00 63
Termine nach Vereinbarung





Wir haben was gegen Einbrecher:
Sichere Fenster!

Hahnenberg 2
53945 Blankenheim-Ripsdorf
www.pfeil-fensterbau.de
Telefon 0 24 49 / 95 20-0

**KLAUS PFEIL FENSTERBAU**
Eine klare Entscheidung.



Booster für die Batterie



Akku-Booster in Aktion: Rote Polklemme an Plus, schwarze Polklemme an Minus, dann fließt der Strom. Foto: Pearl GmbH/www.pearl.de/mid/ak-o

Fast jeder Autofahrer kennt das Problem: Niedrige Temperaturen reduzieren die Leistungsfähigkeit von Batterien enorm. „Starthilfe-Booster“, eine Art Powerbank für Autos, können

als kurzfristige Ersatzbatterie einspringen und das Anlassen des Motors ermöglichen.

Der Booster läuft mit zwölf Volt und kann mit Polklemmen an die schlappe Batterie des Autos angeschlossen werden, heißt es beim Automobilclub ACE.

Dazu die rote Polklemme an Plus anklammern, die schwarze Polklemme an Minus und prüfen, ob die Klemmen richtig sitzen. Fünf Minuten warten und den Motor starten. Sobald der Motor läuft, den Booster so

schnell wie möglich abklemmen.

Das Starthilfegerät sollte unbedingt über einen Schutz vor Kurzschlüssen verfügen. Damit wird Schlimmeres verhindert, wenn sich beide Polzangen bei eingeschaltetem Booster berühren. Auch ein Verpolungsschutz kann im Zweifelsfall sehr hilfreich sein. Dadurch schaltet sich der Booster erst gar nicht ein, wenn die Polzangen des Starthilfegeräts versehentlich falsch angeklammert werden.

Außerdem sollte beim Kauf darauf geachtet werden, dass der Booster ausreichend Leistung für die Batterie des eigenen Fahrzeugs bereitstellt. Oft wird die Leistungsfähigkeit von Boostern mit Hubraum angegeben, also etwa „Diesel bis 2,5, Benzin bis drei Liter Hubraum“. Verfügt der Booster zusätzlich über USB-Anschlüsse, können damit auch andere Geräte wie Smartphone und Laptop geladen werden.

Und welche Vorteile hat nun der Starthilfe-Booster im Vergleich zu normalen Starthilfe-Kabeln? Der ACE: „Es ist kein zweites Auto mit Fahrer oder Fahrerin nötig. Beim Anklammern gibt es keine Funken oder Spannungsspitzen.“ Doch Achtung: Damit der Booster auch bei tiefem Frost nicht an Leistungsfähigkeit verliert, rät der Club, das Gerät bei Kälte mit nach Hause zu nehmen und nicht im Auto zu lassen. (mid/ak-o)

autohaus Jörg Seidel gmbh

Eine Werkstatt... alle Marken!
Ihre Spezialisten für: VW AUDI SKODA SEAT

BOSCH Service
Mit uns kommen Sie ans Ziel!
Autohaus Jörg Seidel GmbH
An den Eifelhecken 4
53919 Weilerswist
Tel.: 0 22 54 / 31 56

- Diesel Partikelfilter-Reinigung & Austausch
- Kostenloser Hol- & Bringservice
- Reparatur aller Fahrzeugtypen
- Klimaservice
- HU/AU-Durchführung
- Glasservice
- Reifenservice
- Unfallreparatur

Neu- und Gebrauchtwagen
Volkswagen Jahreswagen von Mitarbeitern der VW AG

Ihr Ansprechpartner für VW E-Autos

Autohaus Vossel KG
Heerstr. 54
53894 Mechernich
Tel.: 02443 31060

Volkswagen Economy Service Vossel & Kühn
Hermann-Kattwinkel-Platz 7
53937 Schleiden-Gemünd
Tel.: 02444 2212



So reduzieren Sie die CO₂-Emissionen

Elektroautos helfen bei der Reduzierung von klimaschädlichen Treibhausgasen. Allerdings kann oder will sich nicht jeder einen Stromer zulegen. Doch auch wer weiter einen klassischen Verbrenner fährt, kann seinen CO₂-Fußabdruck in Grenzen halten.

Die Sache ist eigentlich ganz einfach: Durch die eigene Fahrweise, die Wartung und durch angepasstes Verhalten hinter dem Steuer kann Einfluss auf die Emissionen genommen werden.

Um unnötig überhöhte Emissionen zu vermeiden, ist eine regelmäßige Wartung das A und O. Denn das Abgasverhalten wird nicht zuletzt durch den Zustand verschiedener Verschleißteile wie Zündkerzen, Luft- oder Rußpartikelfilter beeinflusst.

Speziell bei der Klimaanlage ist eine regelmäßige Überprüfung und Wartung alle zwei Jahre wichtig, um Leckagen oder Defekte frühzeitig zu erkennen und die Umwelt nicht durch austretendes Kältemittel zu belasten.

Die Wahl der richtigen Reifen hat ebenfalls Einfluss auf die Emissionen. Setzt man auf Runderneuerte, kann man immerhin 35 Kilo CO₂ pro Reifen sparen. Alternativ kann man sich auch für Reifen mit möglichst niedrigem Rollwiderstand entscheiden. Das senkt den Spritverbrauch und damit die Emissionen.

Ebenfalls wichtig: Autofahrer sollten den Reifendruck bei jedem Tankstellenbesuch über-



Autofahrer sollten den Reifendruck bei jedem Tankstellenbesuch überprüfen und gegebenenfalls anpassen.
Foto: Dekra/mid/ak-o

prüfen und gegebenenfalls anpassen. Den werksseitig empfohlenen Reifendruck finden Autofahrer übrigens als Piktogramm in der Tankklappe oder am Fahrereinstieg.

Auch das Verhalten am Steuer hat einen deutlichen Einfluss auf die CO₂-Emissionen: Autofahrer sollten zum Beispiel keinen unnötigen Ballast wie leere Dachgepäckträger oder Getränkekästen spazieren fahren. Auch die schweren Schneeketten kann man außerhalb der Saison getrost zuhause lassen. Stromfresser wie beheizbare Scheiben, Spiegel oder Sitze sollten nur bei Bedarf zugeschaltet werden.

Eine niedertourige Fahrweise reduziert den CO₂-Ausstoß. Dazu sollte man beim Anfahren zügig beschleunigen und hoch-

schalten, um dann vorausschauend in möglichst konstantem Tempo zu fahren. (mid/ak-o)



Auto · Anhänger · Brandschutz · Camping
Caravan und Wohnmobil Technik

Service-Partner: ALDE · DOMETIC · THETFORD · TRUMA

Inspektionen, Bremsenservice, Zahnriemenwechsel,
Reifenservice, Unfallinstandsetzung, HU + AU täglich,
Gasprüfung, Camping-Zubehör-Shop

53937 Schleiden · Im Pützfeld 3 (Gewerbegebiet Herhahn)
Telefon: 0 24 44 - 9 10 33 · eMail: Camping-Esch@t-online.de



**Ihr zertifizierter
Partner in der Region**

- Ankauf von Schrott und Metall
- Ankauf von Alt- und Unfallfahrzeugen
- Fahrzeugabholung und -abmeldung möglich
- Verkauf von gebrauchten PKW-Ersatzteilen

Tel. 0 22 51 - 35 33

Jünkerather Straße 1 • 53919 Weilerswist
www.cremer-autoverwertung.de

Autohaus
M. BORCHERT GmbH

Mühlenstraße 5 • 53919 Weilerswist
Telefon 02254-845200
www.autohaus-borchert.de

Reparatur aller Fabrikate





Vertragspartner

Die nächste Ausgabe erscheint am:
Freitag, 27. Januar 2023
Annahmeschluss ist am:
20.01.2023 um 10 Uhr

Rautenberg Media Zeitungspapier –
nachhaltig & zertifiziert:
Made of paper awarded the EU Ecolabel
reg. no. FI/11/001, supplied by UPM

IMPRESSUM

RUNDBLICK EUSKIRCHEN

HERAUSGEBER, DRUCK UND VERLAG

RAUTENBERG MEDIA KG
Kasinostraße 28-30 · 53840 Troisdorf
Fon +49 (0) 2241 260-0 · Fax 260-259
willkommen@rautenbergberg.media

V.i.S.d.P. Redaktioneller Teil:
Bianca Breuer und Christoph de Vries
Verantwortlich f. d. Anzeigenteil:
Dunja Rebinski

ERSCHEINUNG vierzehntäglich

V.i.S.d.P. FÜR DIE RUBRIK

· Amtliche Bekanntmachungen
Stadtverwaltung Euskirchen
Bürgermeister Sacha Reichelt
Kölner Straße 75 · 53879 Euskirchen
· Politik
CDU Klaus M. Vossemer
SPD Michael Höllmann
FDP Manfred van Bahlen
Bündnis 90 / Die Grünen Stefan Falkenstein
Die Linke Claudia Hegeler
UWV Euskirchen Herbert Born

Kostenlose Haushaltsverteilung in Euskirchen. Zustellung ohne Rechtsanspruch. Einzelbezug über Rautenberg Media 5,00 Euro/Stück + Porto als auch bei der Stadt Euskirchen. Sind gesetzlich geschützte Warenzeichen nicht gekennzeichnet, erlauben fehlende Hinweise keine freie Nutzung. Namentlich gekennzeichnete Artikel spiegeln nicht immer die Meinung der Redaktion wider.

Handhabung für unverlangt hereingegebene Pressematerialien

Rautenberg Media übernimmt keine Haftung für die Richtigkeit (inhaltlich u. orthographisch) und Vollständigkeit. Per Post erhaltenes Pressematerial wird nicht zurückgesandt. Keine garantierte Veröffentlichung. Entstehen Forderungen Dritter aus Verletzungen des Urheber-, Presse- oder Nutzungsrechts durch das Pressematerial, fordert Rautenberg Media Schadenersatz beim Einreicher. Bei irrtümlich fehlender Namensnennung am Werk (z.B. Bildnachweis) verzichtet der Einreicher auf jegliche Forderung an Rautenberg Media. Durch den Einreicher des Pressematerials wird Rautenberg Media befugt, dieses sowohl für ihre Print-Ausgaben, als auch für die durch sie betriebenen elektronischen Medien zu verwenden.

KONTAKT

MEDIENBERATER

Heinz-Joachim Neumann
Mobil 0176 90 75 78 19
hj.neumann@rautenbergberg.media

VERTEILUNG Mobil 0151 68 86 08 66

Doreen Müller
doreen.mueller76@googlemail.com
regio-pressevertrieb.de

SERVICE Fon 02241 260-112
service@rautenbergberg.media

REDAKTION Fon 02241 260-250 /-212
redaktion@rautenbergberg.media

RAUTENBERG MEDIA ONLINE

rautenbergberg.media
facebook.de/rautenbergbergmedia
twitter.de/rautenbergbergmedia
instagram.de/rautenbergberg_media
vimeo.com/rautenbergbergmedia

ZEITUNG

rundblick-euskirchen.de/e-paper
unserort.de/euskirchen

SHOP

rautenbergberg.media/anzeigen

LOKALER GEHT'S NICHT

Für Nordrhein-Westfalen publiziert Rautenberg Media über 80 Städte- und Gemeindezeitungen. Die Zeitungsartikel mit Bildmaterial erscheinen auch unter unserort.de.



- ZEITUNG
- DRUCK
- WEB
- FILM

PRIVATE & GESCHÄFTLICHE KLEINANZEIGEN

ONLINE BESTELLEN

www.rautenbergberg.media/kleinanzeigen

Angebote

Stellenmarkt

WIR SUCHEN FÜR DIESE ZEITUNG ZUSTELLER

für einen festen Zustellbezirk. Bei Interesse einfach anrufen oder WhatsApp schreiben an 02241/260-380. REGIO PRESSEVERTRIEB GMBH

Gesuche

An- und Verkauf

Achtung! Seriöse Dame sucht:

komplette Haushaltsauflösung, Rollatoren, Hörgeräte, Porzellan, Armbanduhren, Orientteppiche, Schmuck, Essbesteck, Zahngold, Melitaria 1. + 2. We

Sammler

Sammler sucht

MÄRKLIN und TRIX-EXPRESS Eisenbahn, WIKING, SIKU-Plastik und Gorgl-Toys Automobile, Figuren und Dioramen von Preiser, Lineol und Elastolin sowie SCHUCO Spielzeug. Tel. 02253/6545

Sammler SUCHT alles an:

alten Militärsachen, Papiere, Ausweise, Urkunden, Soldatenfotos oder Alben, Helme, Orden, Dolche, Säbel, Dekowaffen etc. Einfach alles anbieten unter: Tel. 0177/8695521

Achtung seriöser Ankauf

von Pelzen aller Art, zahlen 300 - 3.500 Euro in bar. Kleidung, Näh-/Schreibmaschinen, Porzellan, Bilder, Teppiche, Puppen, Jagdtrophäen, Mode-/ Goldschmuck, Zinn, Schallplatten, Rolex Uhren, Bibeln. Bieten gerne kostenlose Hausbesuche an. 0178/2913248 Fr. Hartmann



ANKAUF

Ankauf: Kleidung aller Art, Pelze, Taschen, Näh- u. Schreibm., Spinnräder, Schmuck, Jagdzubeh., Orden, Kameras, Bernstein, Porzellan, Krüge, Bleikristall, Puppen, Teppiche, Gemälde, Zinn, altdt. Möbel, Silberbesteck, Münzen, Uhren, Lampen, LP's.

Fa. Hartmann 0162-8971806



AUTO & ZWEIRAD

Wir kaufen Wohnmobile + Wohnwagen
Tel.: 03944-36160 www.wm-aw.de
"Wohnmobilcenter Am Wasserturm"

Familien

ANZEIGENSHOP

FGB 20-13
43 x 90 mm
ab 18,00 €

Für alles was wirklich zählt!
shop.rautenbergberg.media



HALLO PRESSESPRECHER/INNEN PRESSEBEAUFTRAGTE

der VEREINE – KIRCHEN – SCHULEN und anderer Organisationen

Akkreditieren Sie sich gleich jetzt für das CMS-System von Rautenberg Media, um für diese Zeitung Artikel einzustellen:

<https://redaktion.rautenbergberg.media>



unserort.de

ALLE eingestellten Artikel erscheinen auch auf www.unserort.de und sind so direkt online. Ihr Artikel geht damit "lokal" und kann überall gelesen, „geliked“ werden. Auch können Sie auf www.unserort.de eine „Gruppe“ für Ihren Verein anlegen, so dass z.B. die Mitglieder Ihres Vereins Ihnen „folgen“ können und so immer die aktuellsten Nachrichten direkt auf PC / Tablet oder Handy erhalten.



Wir freuen uns auf Sie!

■ ZEITUNG ■ DRUCK ■ WEB ■ FILM



rautenbergberg.media/kleinanzeigen

Ihre private*
KLEINANZEIGE
bis 100 Zeichen
in dieser Zeitung

ab 6,99 €

*gewerbliche Kleinanzeige ab 13,99 €

02241 260-400 Telefonische Beratung

■ ■ ■ ■ RAUTENBERG MEDIA

NOTDIENSTE

WIR SIND RUND UM DIE UHR FÜR SIE DA!



110 POLIZEI
112 FEUERWEHR



A POTHEKEN-NOTDIENST

Apotheken-Notruf 0800 00 22833

Freitag, 13. Januar

Bollwerk-Apotheke

Kalkstr. 22-24, 53879 Euskirchen (Innenstadt), 02251/51285

Samstag, 14. Januar

Kloster-Apotheke

Kölner Str. 61, 53913 Swisttal (Heimerzheim), 02254/81300

Sonntag, 15. Januar

Lambertus-Apotheke

Kuchenheimer Str. 117, 53881 Euskirchen (Kuchenheim), 02251/3286

Montag, 16. Januar

Millennium-Apotheke

Roitzheimer Str. 117, 53879 Euskirchen (Innenstadt), 02251-124950

Dienstag, 17. Januar

Mühlen-Apotheke

Raiffeisenplatz 10, 53881 Euskirchen (Stotzheim), 02251 - 63443

Mittwoch, 18. Januar

Kolping-Apotheke

Kolpingstr. 3, 53894 Mechernich, 02443/2454

Donnerstag, 19. Januar

Südstadt-Apotheke am Marienhospital

Gottfried-Disse-Straße 48, 53879 Euskirchen, 02251/1293880

Freitag, 20. Januar

Post-Apotheke

Oststr. 1-5, 53879 Euskirchen, 02251/779660

Samstag, 21. Januar

Chlodwig-Apotheke

Schumacherstr. 10-12, 53909 Zülrich, 02252/3642

Sonntag, 22. Januar

Apotheke am Bahnhof

Veybachstraße 18, 53879 Euskirchen (Innenstadt), 02251/2019

Montag, 23. Januar

Adler-Apotheke

Münsterstr. 17, 53909 Zülrich, 02252/2348

Dienstag, 24. Januar

Apotheke am Kreiskrankenhaus

Stiftsweg 17, 53894 Mechernich, 02443/904904

Mittwoch, 25. Januar

City Apotheke

Neustraße 34, 53879 Euskirchen, 02251/52042

Donnerstag, 26. Januar

Martin-Apotheke

Kölnstr. 55, 53909 Zülrich, 02252/6662

Freitag, 27. Januar

Apotheke am Münsterter

Münsterstr. 33, 53909 Zülrich, 02252-8384590

Samstag, 28. Januar

Glück-Auf-Apotheke

Rathergasse 6, 53894 Mechernich, 02443/48080

Sonntag, 29. Januar

Bollwerk-Apotheke

Kalkstr. 22-24, 53879 Euskirchen (Innenstadt), 02251/51285

Alle Angaben ohne Gewähr

ÖRTLICHE NOTDIENSTE

Pflegestation

Hellenthal - Schleiden - Kall

Palliativstation

02445/8507-223

0173/9532448

Tierärztlicher Notdienst im Kreis Euskirchen

Über die Telefon-Nummer des

jeweiligen Tierarztes (Anruf-

beantworter) oder unter

www.tieraerzte-kreis-

euskirchen.de

Zahnärztlicher Notfalldienst

0180/5986700

Notfalldienstpraxis Krankenhäuser

Kreiskrankenhaus

Mechernich

02443/17-0

Marien-Hospital Euskirchen

02251/90-0

Neue Rufnummer des Stadtbetriebes Euskirchen „Technische Dienste“

Die Zentrale des Stadtbetriebs

Technische Dienste ist ab dem

1. Januar 2019 unter der neuen

Rufnummer 02251/14570 zu

erreichen. Auch die einzelnen

Durchwahlen haben sich geändert.

Bei Bedarf sind diese auf der städtischen

Homepage www.euskirchen.de

im Bereich Service/Ansprechpartner zu finden.

Notruf- bzw. Bereitschaftsnummern

Wasser- und Energieversorger

Stadt Mechernich

02443 / 49-0

Stadtwerke Mechernich Wasserversorgung

0172/9860333

02443/494144

Kreis-Energie-Versorgung

02441/820

Verbandswasserwerk Euskirchen Wasserversorgung

02251/79150

e-regio

02251/3222

Störung melden

0800/3223222

Westnetz

01802/112244

Abwasserentsorgung

Stadt Mechernich

02443/49-0

Stadtwerke Mechernich Abwasserentsorgung

0171/6353360

Kreispolizeibehörde Euskirchen

02251/799-0

Anonyme Alkoholiker

0176/50087394

Tierarzt-Notdienste

Im Kreis Euskirchen

14./15. Januar

Praxis Rüsing

Zülrich, 02252/81955

21. Januar

Praxis Braßeler

Mechernich-Holzheim,

02484/9186793

22. Januar

Praxis Hartung

Schleiden, 02445/852191

Alle Angaben ohne Gewähr

ALLGEMEINE NOTDIENSTE

• Polizei-Notruf
110

• Feuerwehr/
Rettungsdienst
112

• Ärzte-Notruf-Zentrale
116 117

• Gift-Notruf-Zentrale
0228 192 40

• Opfer-Notruf
116 006



GEGEN GEWALT

Menschen, die Gewalt erleben oder erlebt haben.

• Telefon-Nummer für Frauen

08000 116 016

• Telefon-Nummer für Männer

0800 123 99 00

POÉTES® Kanaltechnik
www.poeteskanaltechnik.eu

• Rohrreinigung

• Kanal TV-Untersuchung

• Dichtheitsprüfung

• Kanalsanierung mit Inlinertechnik

Euskirchen 0 22 51 - 51 067

Mechernich 0 24 43 - 904 95 95

Notdienst: 0700 - 4706 4706

(Ortsstarif)



Ausbildungsmarkt

Die Flachglasindustrie bietet beste Zukunftschancen

Im letzten Jahr gab es wegen der Pandemie zehn Prozent weniger Ausbildungsverträge. Viele Betriebe suchen händierend nach Nachwuchs. Der Bundesverband Flachglas (BF) stellt vier hochinteressante Perspektiven in der traditionsbewussten und gleichzeitig modernen Flachglasbranche vor.

Flachglas-technologe/-technologin: Drei Jahre dauert die Ausbildung

zum Flachglas-technologe beziehungsweise -technologin. Danach ist man Profi darin, mit computer-gesteuerten Maschinen Auto-scheiben, Isolierglas für Fenster oder gläserne Platten für Tische, Türen und Vitrinen zu fertigen. Die Glasveredelung, beispielsweise von Spiegeln oder Sicherheitsgläsern, ist ein weiterer Schwerpunkt dieses Berufes, für den die Be-

werber Genauigkeit und mathe-matische Kenntnisse mitbringen sollten.

Verfahrensmechaniker/-mecha-nikerin Glastechnik

In dieser Ausbildung lernt man alles, um Produktionsprozesse und die Sicherheits- und Qualitäts-kontrollen der Glasherstellung mitzuverantworten, zum Beispiel für Scheiben, Flaschen, Trinkglä-

ser oder Dekorationsartikel. Wer diesen Beruf ergreifen möchte, sollte neben IT-Kenntnissen ein Interesse für Naturwissenschaften und technische Anlagen mitbrin-gen.

Glasveredler/-veredlerin

Hier sind Künstler und Kreative gefragt! Ein Glasveredler beschäf-tigt sich zum Beispiel mit Glas-malerei. Er oder sie schleift, fräst und sandstrahlt Muster, Orna-mente und Dekore und lässt so kleine Kunstwerke entstehen. Diese werden in fast allen Berei-chen der Innenarchitektur ge-braucht: großformatige Spiegel, kunstvoll gearbeitete Kronleuch-ter, ästhetische Fenster und Tü-ren. Die duale Ausbildung dauert drei Jahre und erfordert zeichne-risches Talent und räumliches Denkvermögen.

Wirtschaftsingenieur Glastechnik

Lust auf Verantwortung? Der Wirt-schaftsingenieur Glastechnik ist ein vielseitiger Beruf, in dem sich andere auf einen verlassen kön-nen müssen. In dem dreijährigen dualen Studium an der Fachhoch-schule und im Betrieb lernen die angehenden Wirtschaftsingenieure alles über die Besonderheiten des Werkstoffes Glas sowie die unterschiedlichen Herstellungs- und Bearbeitungsverfahren. Aber auch nachhaltige Themen wie Re-cycling, Wärmerückgewinnung oder Emissionsreduktion kommen nicht zu kurz. Anschließend ver-antwortet man eigene Projekte, verwirklicht kundenindividuelle Produktanforderungen und sorgt für eine optimale Materialwirt-schaft innerhalb des Unterneh-mens. (BF/FS)

Expertentipp von Julian Henning, Bundesarbeitgeberverband Glas und Solar e.V.: „Zukunft im Glas - kurz ZIG - (www.zukunftimglas.de) ist das Ausbildungsstellenportal der Glasindustrie. Neben zahlrei-chen Stellenangeboten finden Ju-gendliche, Eltern und Lehrer hier Hintergrundinformationen, Videos und Tipps rund um die beliebtes-ten Berufe der Branche. Ganz gleich ob Ausbildung, Praktikum oder Studium, auf ZIG geht es mit wenigen Klicks zum Traumjob“.

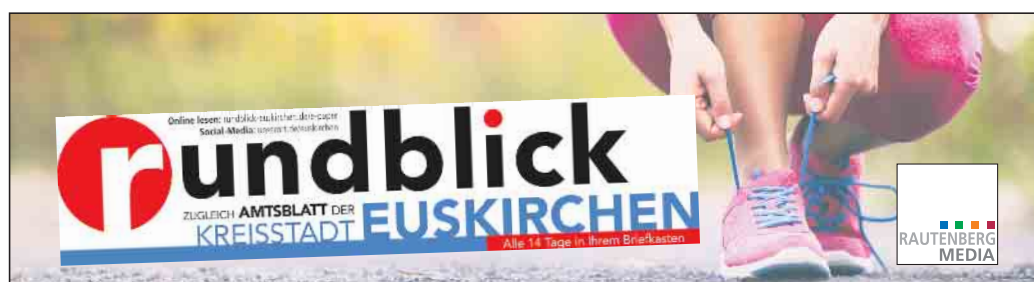

Wir suchen AUSTRÄGER/* /INNEN

jeden Alters für den RUNDBLICK EUSKIRCHEN in

- | | |
|---|--|
| <input type="checkbox"/> Euskirchen-Zentrum | <input type="checkbox"/> Kleinbüllesheim |
| <input type="checkbox"/> Flammersheim | <input type="checkbox"/> Palmersheim |
| <input type="checkbox"/> Frauenberg | <input type="checkbox"/> Schweinheim |
| <input type="checkbox"/> Kirchheim | |

Sie verteilen HIER, in Ihrem Wohngebiet

nur wenige Stunden im Monat | freitags oder samstags | Prospekte sind in die Zeitungen bereits maschinell eingelegt | einzige Voraussetzung: Sie sind mindestens 13 Jahre alt

Wir freuen uns auf Sie, bewerben Sie sich jetzt

➤ regio-pressevertrieb.de/bewerbung

➤ oder unteren Abschnitt in DRUCKBUCHSTABEN ausfüllen und senden an:

REGIO PRESSE VERTRIEB GmbH · z. Hd. Doreen Müller · Landstraße 100a · 53894 Mechernich
FON 0151-68860866 · E-MAIL doreen.mueller76@googlemail.com

Gerne per
WhatsApp



+49 2241260380



oder mit diesem
QR-Code
bewerben!

AUSTRÄGER/* /INNEN für den RUNDBLICK EUSKIRCHEN in

- | | | | |
|---|-------------------------------------|--|--------------------------------------|
| <input type="checkbox"/> Euskirchen-Zentrum | <input type="checkbox"/> Frauenberg | <input type="checkbox"/> Kleinbüllesheim | <input type="checkbox"/> Schweinheim |
| <input type="checkbox"/> Flammersheim | <input type="checkbox"/> Kirchheim | <input type="checkbox"/> Palmersheim | |

An

REGIO PRESSE VERTRIEB GmbH
Doreen Müller
Kasinostraße 28-30
53840 Troisdorf

Name, Vorname

Straße, Hausnummer

PLZ, Ort

Telefon (für evtl. Rückfragen) / Geburtsdatum

E-Mail



REGIO pünktlich • zielgerichtet • lokal
PRESSE VERTRIEB GmbH
Die Zeitungszustellgesellschaft der RAUTENBERG MEDIA KG



Rasanter Wandel

Nachwachskräfte im Bankwesen müssen flexibel auf Veränderungen reagieren können



Die fortschreitende Digitalisierung verändert die Anforderungen an die Beschäftigten im Bankwesen rasant. Foto: djd/BVR/Getty Images/AntonioGuillem

In der Bankenbranche beeinflussen die Digitalisierung sowie der rasante gesellschaftliche Wandel schon seit Längerem das Arbeitsumfeld der Beschäftigten. Auch für die Nachwuchskräfte gilt: Gefragt sind der gezielte Umgang mit den

neuen digitalen Instrumenten sowie die Fähigkeit, schnell auf Veränderungen zu reagieren und sich flexibel auf neue Ziele und Herausforderungen einzustellen. In der Gemeinschaft klappt das besser als alleine. Einer der größten Arbeitgeber innerhalb des deutschen Bankwesens, die Volksbanken und Raiffeisenbanken, haben deshalb beispielsweise das Azubi-Netzwerk „Next“ ins Leben gerufen. Hier kann sich der Nachwuchs etwa in Blogs austauschen. Wie kann man heute als junger Mensch ins Bankwesen einsteigen? Hier die drei wichtigsten Optionen im Überblick.

1. Ausbildung zur Bankkauffrau oder zum Bankkaufmann

Die neue Ausbildungsordnung soll nach wie vor fachliche Kompetenzen wie Vermögensbildung, Vorsorge, Kreditgeschäft oder Bau- und Unternehmensfinanzierung vermitteln. Neben vielen digitalen Aspekten werden jetzt aber auch kommunikative Fähigkeiten wie Beratungskompetenz verstärkt in den Mittelpunkt rücken. Damit soll die Bankausbildung digita-

ler, transparenter, kunden- und praxisorientierter werden. „Triebfeder für die neue Ausbildungsordnung waren die grundlegenden Umbrüche in der Bankenbranche“, erklärt Dr. Stephan Weingarz, Abteilungsleiter Personalmanagement beim Bundesverband der Deutschen Volksbanken und Raiffeisenbanken (BVR).

2. Duales Studium

Für Abiturienten, die sowohl ein

Studium als auch eine praxisbezogene Ausbildung absolvieren wollen, ist das duale System eine interessante Perspektive. Die Studierenden lernen wie bei einer normalen Ausbildung die Kundenberatung in der Filiale kennen und arbeiten in verschiedenen zentralen Abteilungen wie der Kreditabteilung, dem Marketing oder dem Controlling mit. Parallel absolvieren sie an einer Berufsakademie, dualen Hochschule, Fachhochschule oder Universität ein betriebswirtschaftliches Studium. Der duale Weg bietet den Vorteil eines unmittelbaren Einblicks in die Praxis - kombiniert mit theoretischem Wissen. Darüber hinaus wird wie bei der Ausbildung eine Vergütung gezahlt.

3. Quereinstieg

Am Anfang der Tätigkeit in der Bank muss nicht zwingend die klassische Bankausbildung stehen. Neben eigenem Nachwuchs stellen die Institute auch Hochschulabsolventen, Berufserfahrene und Quereinsteiger ein.

„Dass alle wichtigen Entscheidungen vor Ort getroffen werden, ist gerade für angehende Führungskräfte ideal. Die dezentrale Struktur und flache Hierarchien bieten ein hohes Maß an Gestaltungsspielraum und Verantwortung“, so Dr. Stephan Weingarz. (djd)



Bankkauffrau beziehungsweise Bankkaufmann zählen zu den wichtigsten Ausbildungsberufen in Deutschland. Foto: djd/BVR/Getty

Wir suchen:

- Elektriker
- Elektroinstallateure
- Elektromonteur
- Dachdecker

Wir bieten:

- ein nettes und hilfsbereites Team
- voll ausgestatteter Firmenwagen für den Außendienst
- komplette Arbeitskleidung
- abwechslungsreiche Tätigkeiten
- guter Bruttoverdienst von € 3.550
- und noch vieles, vieles mehr

Du hast eine abgeschlossene Ausbildung in einem Elektroberuf oder als Dachdecker, Freude am Umgang mit Kunden, eine motivierte und eigenständige Arbeitsweise, einen gültigen Führerschein der Klasse B, bist zuverlässig und teamfähig?

Worauf wartest Du dann noch? Bewirb Dich bei uns - wir freuen uns auf Dich!

info@elektrotechnik-rodriguez.de | www.elektrotechnik-rodriguez.de

Rundblick Euskirchen – 13. Januar 2023 – Woche 2 – Nr. 1 – Rautenberg Media „Lokaler gehts nicht!“

23

App zur Ehrenamtskarte NRW - Kreisstadt Euskirchen macht mit

Ehrenamtlich Engagierte können ab dem 2. Januar online über eine Smartphone-App ihre Ehrenamtskarte NRW beantragen oder verlängern. Ein schriftlicher Antrag in Papierform ist nicht mehr notwendig, jedoch weiterhin in gewohnter Form (Antragsformular) möglich.

Die Ehrenamtskarte NRW kann dann über die App auch als digitale Karte auf das eigene Smartphone oder Tablet geladen werden. Inhaberinnen und Inhaber der Ehrenamtskarte NRW profitieren schon jetzt von landesweit mehr als 4.700 Vergünstigungen und Sonderaktionen.

Die App (Suchbegriff Ehrenamtskarte NRW) steht für die beiden gängigsten mobilen Betriebssysteme, iOS (Apple) und Android, zur Verfügung. Sie kann im Apple App Store sowie im Google Play Store kostenfrei heruntergeladen werden. Die Kreisstadt Euskirchen macht mit! Mit diesem neuen di-



**Bürgermeister Sacha Reichelt und Fachbereichsleiterin Christiane Mer-
mi werben für die Ehrenamtskarte. Foto: Tim Nolden**

gitalen Angebot machen wir die Ehrenamtskarte NRW noch attraktiver. Wir wollen die besondere Leistung der Ehrenamtlichen würdigen und wertschätzen. Sie engagieren sich für andere, für die Gemeinschaft und den Zusammenhalt der Gesellschaft. Bürgermeister Sacha

Reichelt hält die App zur Ehrenamtskarte NRW für eine sinnvolle und gute Ergänzung des städtischen Angebotes: „Mit der Einführung der Ehrenamtskarten App erweitern wir unser digitales Serviceangebot. Es freut mich sehr, dass wir auf diesem Weg sowohl die Beantragung ver-

einfachen als auch die Nutzung der vielen Vergünstigungen attraktiver gestalten.“

Die Ehrenamtskarte zeichnet Bürgerinnen und Bürger aus, die sich in besonderem zeitlichem Umfang - fünf Stunden wöchentlich bzw. 250 Stunden im Jahr - ohne pauschale Aufwandsentschädigung ehrenamtlich engagieren.

Sollten Ehrenamtliche bereits im Besitz einer haptischen Ehrenamtskarte NRW sein, erhalten sie die Möglichkeit, sich für die App zu registrieren, so dass ihnen auch die digitale Version der Ehrenamtskarte auf dem jeweiligen Endgerät zur Verfügung steht. Eine Anmeldung in der App ist mit Name/Passwort oder mit einem Account beim Servicekonto.NRW möglich.

Weitere Informationen unter:
<https://www.engagiert-in-nrw.de/app-zur-ehrenamtskarte-nrw>
<https://www.euskirchen.de/leben-in-euskirchen/ehrenamt/ehrenamtskarte-nrw>

Vielleicht dauert es ohne Makler etwas länger, haben sie gesagt....

aber du sparst dir die Provision, haben sie gesagt....

Ihr professioneller Partner - auch in schwierigen Zeiten!

Glasmacher Immobilien
ivd Immobilien, Finanzierungen & Versicherungen

2022 IDA
IMMOBILIEN
DIENSTLEISTER
AWARD

BELLEVUE
Best Property
Agents
2022

FOCUS
TOP
IMMOBILIEN
MAKLER
2022
MECHERNICH

statista