



# Mitteilungsblatt

# Dahlem

GEMEINDE IN DER EIFEL



ZUGLEICH  
**AMTSBLATT**  
FÜR DIE GEMEINDE

Verteilung an SÄMTLICHE  
Haushalte: Baasem, Berk,  
Dahlem, Frauenkron,  
Kronenburg und Schmidtheim.

Online: [www.mitteilungsblatt-dahlem.de/e-paper](http://www.mitteilungsblatt-dahlem.de/e-paper)

54. Jahrgang Freitag,

den 25. Juli 2025

Woche 30

Alle 14 Tage in Ihrem Briefkasten

## KIRMES in BERK

**01**  
FREITAG

**18:00 UHR** AUFSTELLEN DES KIRMESBAUMS  
MIT DEM MV BERK-FRAUENKRON  
**20:30 UHR** LIVE-MUSIK „LOVE ON THE ROCKS“  
**21:00 UHR** COCKTAILBAR

**20:00 UHR** BERK BEATS & LIGHTS  
MIT DJ STEFAN GASSEN

**02**  
SAMSTAG

**03**  
SONNTAG

**11:30 UHR** FRÜHSCHOPPEN AM PAVILLON  
**14:00 UHR** SPIEL UND SPAß FÜR KINDER  
**14:30 UHR** MV BERK-FRAUENKRON  
**16:00 UHR** LIVE MUSIK ACHIM PÜTZ

**11:30 UHR** FRÜHSCHOPPEN AM PAVILLON

**04**  
MONTAG

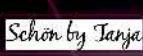
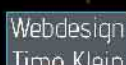

Fertigarage - Garagentor - Carport - Gerätehaus

## Wir suchen!

### Kundenberater (w/m/d)

Teilzeit, ggf. auch Minijob  
2-3 Tage je Woche nachmittags  
auf der Ausstellung Blankenheim

Am Johannesbusch 3  
53945 Blankenheim **graafen** Tel. 02403 87480  
info@graafen.de



## Matratzen Verkaufsschau

**Jetzt zugreifen**

Matratzen zu traumhaft günstigen Preisen

**Messe-Neuheiten eingetroffen!**

**Fachkundige Beratung**



53894 Mechernich (Eifel)  
Bahnstraße 8 / Ecke Marktplatz  
Kundendienst-Ruf: 02443-2424  
[www.betten-schmitz.de](http://www.betten-schmitz.de)



GÜNTHER MEYER & PARTNER GMBH  
STEUERBERATUNGSGESELLSCHAFT

Günter Meyer Tobias Meyer  
Steuerberater Steuerberater  
Diplom-Finanzwirt Diplom-Betriebswirt

Steinfelder Weg 5  
53947 Nettersheim-Marmagen  
Tel. 02486 / 800 118  
[www.gk-meyer.net](http://www.gk-meyer.net)



**Spezialisiert.  
Engagiert.  
Erfahren.**

**Robert Pelzer**  
Rechtsanwalt  
Fachanwalt für  
Erbrecht



**PELZER**  
RECHTSANWÄLTE

**SPEZIALKANZLEI  
ERBRECHT**

KANZLEI SCHLEIDEN:  
02445-85 00 00

[info@kanzlei-pelzer.de](mailto:info@kanzlei-pelzer.de)  
[www.kanzlei-pelzer.de](http://www.kanzlei-pelzer.de)

## Wichtige Bürgerinformationen

### Rathaus der Gemeinde Dahlem

Hauptstraße 23 | 53949 Dahlem | Ortsteil Schmidtheim | Tel-Nr.: 02447/955 50 | Fax-Nr.: 02447/95 55 55

#### Internet: [www.dahlem.de](http://www.dahlem.de)

Unter „Wo erledige ich was?“ finden Sie die richtigen Mitarbeiterinnen und Mitarbeiter im Rathaus.

Wir sind während der folgenden **Öffnungszeiten** des Rathauses gerne für Sie da:

**Mo.-Do. 8:00 - 12:30 Uhr und  
13:30 - 15:30 Uhr, Fr. 8:00 - 12:00 Uhr**

Bürgermeister Jan Lembach ist im Rathaus jederzeit zu erreichen, telefonisch unter 02447/95550, per Email unter [buergermeister@dahlem.de](mailto:buergermeister@dahlem.de) und persönlich im Rathaus nach kurzer telefonischer Terminabstimmung.

#### Ortsbürgermeister

**Baasem:** Martin Kinnen, Höhenstr. 21, 53949 Dahlem, Mobil: 0151/18350402, E-Mail: [ortsbuergemeister@baasem.de](mailto:ortsbuergemeister@baasem.de)

**Berk:** Manfred Braun, Dorfstr. 19, 53949 Dahlem, Tel-Nr.: 06557/7365

**Dahlem:** Marita Schramm, Gehlengasse 17, 53949 Dahlem, Tel-Nr.: 02447/610

**Frauenkron:** Frank Vilz, Marienstr. 63, 53949 Dahlem, Tel-Nr.: 06557/900 4690

**Kronenburg:** Johannes Fahling, Hofgasse 12, 53949 Dahlem, Tel-Nr.: 06557/901 910

**Schmidtheim:** Hans-Josef Bohnen, Im Driesch 11, 53949 Dahlem, Tel-Nr.: 02447/8777

#### Rentenanspruchsstellung

Erfolgt im Rahmen der Interkommunalen Zusammenarbeit durch die Gemeinde Hellenthal, Rathausstrasse 2, 53940 Hellenthal.

Zuständige Ansprechpartnerinnen:  
Frau Alina Poschen  
Tel-Nr.: 02482 85123  
E-Mail: [aposchen@hellenthal.de](mailto:aposchen@hellenthal.de)

Frau Ruth Reder  
Tel-Nr.: 02482 85133

E-Mail: [rreder@hellenthal.de](mailto:rreder@hellenthal.de)

#### Sprechzeiten nach Terminvereinbarung

**Mo. - Fr.: 08:30 - 12:30 Uhr  
Do.: 14:00 - 17:00 Uhr**

#### Wohngeld

Erfolgt im Rahmen der Interkommunalen Zusammenarbeit durch die Gemeinde Kall, Bahnhofstraße 9, 53925 Kall.

Zuständige Ansprechpartnerin:  
Frau Nora Frauenkron  
Tel-Nr.: 02441/888-28  
E-Mail: [nfrauenkron@kall.de](mailto:nfrauenkron@kall.de)

#### Öffnungszeiten:

**Mo.-Fr. 8:00 - 12:30 Uhr und  
14:00 - 18:00 Uhr**

#### Sozialhilfeangelegenheiten

Der Kreis Euskirchen bearbeitet die Sozialhilfeangelegenheiten u.a. für die Gemeinde Dahlem im Rathaus der Stadt Schleiden, Blankenheimer Straße 2, 53937 Schleiden.

Die zuständigen Ansprechpartner sind über die Telefonnummer 02251/15-761 fortlaufend 15-765 telefonisch erreichbar (Anrufumleitung über Kreisverwaltung Euskirchen nach Schleiden).

#### Die Öffnungszeiten sind:

**Mo.-Di. sowie Do.-Fr. 8:30-12:30 Uhr und zusätzlich Do. 13:30-15:30 Uhr.  
Mittwoch geschlossen.**

#### Ärztliche Versorgung

**Praxisgemeinschaft Eifel**, Dr. med. Andreas Marian, Dr. med. Norman Marian, Dr. med. Brigitte Tüttenberg, Dr. med. Michael Hirzebruch, Dr. med. Dorothee Romberg, Fachärzte für Allgemeinmedizin / PRM, Teichweg 23, 53949 Dahlem, Tel.: 02447/1818, Sprechstunde nach Vereinbarung: Mo. - Fr. 8 - 12 Uhr, Mo. u. Do. 15.30 - 18 Uhr

**Dr. med. dent. Esther M. Wurst**, Zahnärztin, Bahnstr. 6, 53949 Dahlem, Tel-Nr.: 02447/911324

Sprechstunde: Mo. 8 - 12 Uhr u. 14 - 17 Uhr, Di. 8 - 12 Uhr u. 14 - 17 Uhr, Mi. 8 - 13 Uhr, Do. 8 - 12 Uhr u. 15 - 18 Uhr, Fr. 8 - 13 Uhr

**Dr. med. dent. Ferdinand M. Leuschen**, Zahnarzt, Hubertusstr. 3, 53949 Schmidtheim, Tel-Nr.: 02447/1491, Sprechstunde nach Vereinbarung: Mo., Di. und Do. 9 - 12:30 Uhr und 14:30 - 17:30 Uhr, Mi. und Fr. 9 - 12:30 Uhr

**Hebammenpraxis Eifelwunder**, Melanie Ströder, Kronenburger Straße 19, 53949 Baasem, Mobil: 0170 3491079, E-Mail: [info@hebammenpraxis-eifelwunder.de](mailto:info@hebammenpraxis-eifelwunder.de), Internet: [www.hebammenpraxis-eifelwunder.de](http://www.hebammenpraxis-eifelwunder.de)

**Hebammenpraxis Der erste Schrei**, Cristina Zimmermann-Holz, Untermühle 12, 53949 Dahlem, Mobil: 0177 4322663, Praxis: St. Elisabeth-Str. 2-6, 53894 Mechernich, E-Mail: [cristina@derersteschrei.de](mailto:cristina@derersteschrei.de), Internet: [www.hebamme-cristina.de](http://www.hebamme-cristina.de)

**Naturheilpraxis Lydia Schumacher**, Lindenstraße 4, 53949 Dahlem-Schmidtheim, Mobil: 0176 41569944, E-Mail: [lydiaschumacher1966@gmail.com](mailto:lydiaschumacher1966@gmail.com)

**Naturheilpraxis Lydia Woelk**, Heilpraktikerin, Urftstr. 3, 53949 Dahlem-Schmidtheim, Tel-Nr.: 02447/6149577, Mobil: 0172 1990668, E-Mail: [hp.lydiawoelk@gmx.de](mailto:hp.lydiawoelk@gmx.de)

**eifelphysio Stephan Jóvári**, Hauptstraße 11, 53949 Dahlem-Schmidtheim, Tel-Nr.: 02447/3490453, E-Mail: [info@eifelphysio.de](mailto:info@eifelphysio.de), Termine nach Vereinbarung

#### Gesundheit und Pflege in der Gemeinde Dahlem

**Haus Marienhöhe**, Buchenweg 2, 53949 Dahlem, Tel-Nr.: 02447/917960, E-Mail: [info-marienhoehe@schwesternverband.de](mailto:info-marienhoehe@schwesternverband.de), [www.schwesterenverband.de](http://www.schwesterenverband.de)

**Betreutes Wohnen**, Markusstraße, 53949 Dahlem, Tel-Nr.: 06824/909167, E-Mail: [servicewohnen@schwesternverband.de](mailto:servicewohnen@schwesternverband.de), [www.wohnen-fuer-senioren-dahlem.schwesterenverband.de](http://www.wohnen-fuer-senioren-dahlem.schwesterenverband.de)

**Caritas-Tagespflege „St. Anna“ Dahlem**, Markusstr. 38, 53949 Dahlem, Tel.: 02447/9139339, E-Mail: [tagespflege.st.anna@caritas-eifel.de](mailto:tagespflege.st.anna@caritas-eifel.de), [www.caritas-eifel.de](http://www.caritas-eifel.de)

#### Notfalldienste

##### Ärztlicher Notfalldienst:

Tel-Nr.: 116 117

##### Zahnärztlicher Notfalldienst Bereich Kreis Euskirchen:

Tel-Nr.: 01805/986700

##### Apotheke

Anita Rütz e.Kfr., Bahnstr. 1, 53949 Dahlem, Tel-Nr.: 02447/271; Fax-Nr.: 02447/8348

##### Apotheke-Notdienst-Ansage Kreis Euskirchen:

Tel-Nr.: 0800/0022833 (aus dem Festnetz)

22 8 33 (mobil max. 69 ct/Min), per SMS mit „apo“ an die 22 8 33 von jedem Handy (69ct/SMS)

##### FIN-Frauen in Not-Hilfe bei Häuslicher Gewalt:

Tel-Nr.: 06591/980622 (Mo.-Fr. 10 - 14 Uhr telefonische Beratung)

##### Giftnotrufzentrum:

Notruf: 0228/19240, Tel-Nr., admin.: 0228/2873 3211

##### Abwasserwerk Gemeinde Dahlem

Tel-Nr.: 02447/9175535

##### Stromstörung e-regio GmbH & Co.KG

Tel-Nr.: 0800/7087878

##### Störungsnummer Wasserverband Oleftal

Tel-Nr.: 02482/95000

##### Schiedsfrauen

Renate Krumpfen, Gartenstr. 45, 53949 Dahlem, Tel-Nr.: 02447/8191 (ab 15 Uhr)

Stellvertretend: Silke Braun, In den Wiesen 13, 53949 Dahlem, Tel-Nr.: 0172/3066467



## Jubiläums-Glückwünsche zu 100 Jahren und 50 Jahren

Anfang Juli feierten zwei bedeutende Partner in unserer Gemeinde ihre Jubiläen zu denen Bürgermeister Jan Lembach herzlich gratuliert. Die Feuerwehr Baasem wurde vor 100 Jahren gegründet und ist seit-

dem „Dorfretter“ und „Dorfgealter“ für den Ort Baasem und darüber hinaus. Zum Jubiläum hat die Feuerwehr Baasem eine umfangreiche und sehr hochwertige Festschrift er-

stellt. Gefeierte wurde ein ganzes Wochenende rund um das Feuerwehrhaus Baasem. Vor 50 Jahren wurde der Tennisverein TC Rot-Weiss Dahlem gegründet. Der Verein unterhält in

Eigenleistung eine tolle Tennisanlage und zeichnet sich über eine herausragende Jugendarbeit aus. Zu beiden Jubiläen haben die Vereine weitere Berichte in „Lokales“ vorbereitet.



Bürgermeister Jan Lembach überreicht als Anerkennung für die geleistete Arbeit die Urkunde des Landes NRW an den Leiter der Löschgruppe Bassem, Horst Cremer und seinen Vertreter Simon Ademes zusammen mit dem Ortsbürgermeister Martin Kinnen (links) und Gemeindeführer Mario Michels © FW Baasem



Bürgermeister Jan Lembach und Ortsbürgermeisterin Marita Schramm gratulieren dem aktuellen Vorstand des TC Rot-Weiss Dahlem zum Jubiläum und danken für das große Engagement für den Tennissport in der Gemeinde. © TC RW Dahlem



# Schöne Ferien in unserer Gemeinde!

In den Sommerferien gibt es auch in der Gemeinde Dahlem viele (kostenlose) Möglichkeiten zum Spielen, für Sport und weitere Unternehmungen oder einfach zum Entspannen.

...in Baasem wurde der Generationenpark neben der Kirche noch mit einem großen Spielgerät erweitert, ein schöner Platz zum Treffen und Verweilen in der Ortsmitte.

Der Rasen-Fußballplatz unterhalb des Ortes kann jederzeit genutzt werden, die Grillhütte lädt zu gemeinsamen Treffen ein.

...in Berk gibt es den Rasen-Fußballplatz, dort auch einen Basketball-Korb und eine Grillhütte und am Kindergarten einen tollen Spielplatz, der in den Ferien geöffnet ist.

...in Dahlem kann in den Ferien der abwechslungsreiche Spielplatz auf dem Schulhof der Grundschule ganztägig besucht werden. Der Spielplatz am Kindergarten ist während der Schließzeit des Kindergartens geöffnet, auf dem tollen Piratenschiff können sich Kinder lange vergnügen.

Auf dem Dahlemer Dorfplatz können sich kleine Kinder auf dem Kleinkindspielplatz beschäftigen und die Eltern auf den langen Bänken zusammenkommen.

Auf dem Sportplatz Dahlem werden sich auch in den Ferien Kinder und Jugendliche zum „Kicken“ treffen.

Oberhalb des Sportplatzes, neben der Grillhütte stehen der Basketballkorb und der neue Skaterplatz für Sport und Gemeinsamkeit bereit.

...in Frauenkron gibt es seit dem letzten Jahr einen neuen Treffpunkt mit verschiedenen Sitzmöglichkeiten, wo die Menschen gerne zusammenkommen und verweilen.

...in Schmidtheim kann auf dem Kunstrasenplatz außerhalb der Trainingszeiten immer gekickt werden.

Weithin bekannt und beliebt ist der Barfuß- und Generationenpark auf dem jedes Jahr auch neue Angebote geschaffen werden.

Der Spielplatz am Kindergarten „Zwergenstube“ neben dem Bürgerhaus ist während der Schließzeit des Kindergartens geöffnet.



Der Sternen-Blick Kronenburg ermöglicht ein tolles Abend- und Nachterlebnis. © Nils Noel



Rund um den Kronenburger See gibt es ein vielfältiges Erlebnisangebot. © D. Ketz



Neuer Treffpunkt in Frauenkron am „Lewertbach“. © Gemeinde Dahlem



Die Kartbahn Dahlemer Binz ist seit Jahrzehnten gerade in den Ferien ein erlebnisreicher Anziehungspunkt für die ganze Familie. ...in **Kronenburg** gibt es bekanntlich ein besonders abwechslungsreiches Spiel- und Freizeitangebot: Der große Spielplatz und der Rasen-Bolzplatz unterhalb der Stau-  
mauer; direkt am See ist der neue Wasserspielplatz sehr beliebt, es gibt den professionellen Beach-Volleyballplatz, daneben neue Fitnessgeräte.  
Die Liegewiesen grenzen den Badebereich ab, wer mal nicht selbst in Wasser gehen möchte nutzt den Tretbootverleih. Die neue Segelschule vermietet Jollen und SUPs und bietet auch spezielle Kinder-Angebote an.  
Und wenn es dunkel wird, dann ist gerade in den warmen Sommernächten ein Besuch des Sternen-Blicks Kronenburg ein Erlebnis für die ganze Familie.  
**Darüber hinaus gibt es in der ganzen Gemeinde thematische Wanderwege der „EifelSchleifen“ und „EifelSpuren“ sowie den beliebten Moor-Pfad.**  
Für Familien eignen sich auch die Radwege, besonders der einma-



Neu in Dahlem sind die Skate-Element am Sportplatz. © Gemeinde Dahlem

lige „Kyll-Radweg“ auf der früheren Bahntrasse ohne große Steigungen.  
Ein großes Erlebnis sind auch die

Übernachtungen in der freien Natur auf den beiden Trekking-Plätzen in der Gemeinde Dahlem oder den über 20 in der Region.

Weitere Ideen zum Ferienprogramm in der Region präsentiert die Nordeifel Tourismus unter [www.nordeifel-tourismus.de](http://www.nordeifel-tourismus.de)

## Neues Fotosystem im Bürgerbüro

Für alle Dienstleistungen der Gemeindeverwaltung mit Fotos, wie Personalausweise und Reisepässe, ändern sich die gesetzlichen Voraussetzungen.  
**Ab dem 01.08.2025 sind für diese Dokumente nur noch digitale Passfotos zulässig.**  
Dafür stehen im Bürgerbüro im Rathaus zwei so genannte PointID-Geräte der Bundesdruckerei bereit, die alle erforderlichen biometrischen Daten, wie Passfotos, Fingerabdrücke und Unterschriften erfassen und direkt in das Ausweissystem übertragen.  
Damit wurde eine schnelle und benutzerfreundliche Lösung geschaffen, um biometrische Daten für Ausweisdokumente direkt beim Antrag im Bürgerbüro digital zu erfassen.  
Für die Erfassung des biometrischen Passfotos fallen Gebühren in Höhe von 6,00 € an.  
Es besteht weiterhin die Möglich-

keit, die Passfotos digital bei einem Fotografen erstellen zu lassen. Der mit diesen Fotos mitgegebene QR-Code kann vom Bürgerbüro gescannt werden und ermöglicht den Zugriff auf das digitale Passfoto.  
**Bitte informieren Sie sich im Vorfeld, ob der Fotograf für dieses Verfahren zertifiziert ist. Dies ist unter <https://alfo-passbild.com/fotograf-in-der-naehe/> möglich.**  
**Auch einige Drogeriemärkte mit Fotoangeboten bieten die Möglichkeit, digitale Passfotos mittels QR-Code erstellen zu lassen. Bis zum 31.07.2025 dürfen noch für Ausweisdokumente Passfotos in Papierform angenommen werden.**  
**Ab dem 01.08.2025 werden nur noch digitale Passfotos verwendet. Somit steht auch ab diesem Zeitpunkt die Fotokabine für Papierfotos im Rathaus nicht mehr zur Verfügung.**



© Gemeinde Dahlem



# Neubau Kindergarten Schmidtheim geht auf die „Zielgerade“

Das neue Kita-Gebäude in Schmidtheim der Euskirchener Baugesellschaft (EUGEBAU) geht jetzt mit Hochdruck der Vollendung entgegen.

In den letzten Monaten waren viele Unternehmen an zahlreichen Gewerken tätig, um eine möglichst zügige Fertigstellung zu erreichen.

Im Gebäude sind alle Räume fertig gestellt und die Ausstattung mit Möbeln, Küchen und weiteren Elementen hat begonnen.

Die Spielgeräte im Außenbereich sind montiert, der Kita-Wald hergerichtet, und die Außenanlagen weitgehend gestaltet.

Inzwischen ist auch der Gehweg vor der neuen Einrichtung fertig gestellt. Die Straße erhält nach Abschluss der Baumaßnahmen noch eine komplett neue Asphalttschicht.

Zum Start des Kindergartens „Schmeddemer Wichtelnest“ im August wird noch nicht alles ganz fertig sein. Aber für den Betrieb wird alles vorbereitet sein und bis zum Herbst sind alle weiteren Arbeiten erledigt. Die Eltern der inzwischen rund 25 angemeldeten Kinder erhalten rechtzeitig alle erforderlichen Informationen.

Bis der eigene Parkplatz links am Kindergarten nutzbar ist, kann der vorhandene Parkplatz rechts am Bahn-Haltepunkt genutzt werden.

Wenn das Kita-Team um Leiterin Barbara Hütter mit dem neuen Kindergarten in den Betrieb gegangen ist, wird der Kindergarten mit einem kleinen Fest eröffnet und auch den Bürgerinnen und Bürgern in Schmidtheim vorgestellt werden.



Blick auf das neue Kindergartengebäude mit dem Kindergarten-Wald. © Gemeinde Dahlem



© Gemeinde Dahlem

## Termine der nächsten Rats- und Ausschusssitzungen

Zum Redaktionsschluss dieser Ausgabe waren folgende Sitzungen terminiert:

Dienstag, 05.08.2025, 17.00 Uhr

**Rat der Gemeinde Dahlem, Rathaus Schmidtheim, Sitzungssaal**  
Den vollständigen und aktuellen Sitzungskalender sowie die

Tagesordnung und weitere Informationen zu den einzelnen Sitzungen erhalten Sie im Internet unter [www.dahlem.de](http://www.dahlem.de) in der Rubrik „Sitzungsdienst“.



# Radaktionstag „Grenzenlos Kyllradweg“ am 10.08.2025

Am 10. August lädt der Radaktionstag „Grenzenlos Kyllradweg“ erneut zu einem besonderen Erlebnis ein, das Bewegung, Natur und regionales Miteinander vereint. Die rund 30 Kilometer lange Strecke auf der ehemaligen Vennquerbahn führt durch sanfte Täler und eindrucksvolle Landschaften und passiert dabei viermal beinahe unbemerkt echte Grenzen:

Dreimal zwischen Nordrhein-Westfalen und Rheinland-Pfalz sowie einmal zwischen Deutschland und Belgien. Die gleichmäßige Streckenführung auf der alten Bahntrasse macht die Tour ideal für Groß und Klein, Genießer und Aktive.

Von 10:00 bis 17:00 Uhr verwandelt sich der Radweg zudem in eine pulsierende Aktionsmeile mit sechs abwechslungsreichen Stationen zum Verweilen, Staunen und Entdecken.

Die feierliche Eröffnung findet um 10:00 Uhr in Losheim statt, wo Hellenthals Bürgermeister Rudolf Westerburg, Dahlems Bürgermeister Jan Lembach, weitere Vertreter der Anrainergemeinden und Landrat Markus Ramers den offiziellen Startschuss geben.

Im Anschluss an den Startschuss erwartet die Besucher ein Konzert des Musikverein Wolfert. Grillgerichte, frische Waffeln und Eis, eine Hüpfburg sowie Feuerwehractionen und touristische Infostände sorgen für einen gelungenen Einstieg. In Büllingen kommen Liebhaber belgischer Küche voll auf ihre Kosten - mit knusprigen Fritten, frisch gezapftem belgischem Bier, süßen Crêpes und kühlem Eis.

Der Aktionspunkt in Hallschlag präsentiert ein buntes Familienprogramm mit Hüpfburg, Minibagger-Spaß, Kistenstapeln, Trike-Touren und einem Konzert des örtlichen Musikvereins.

Sportlich und entspannt geht es in Kronenburg zu:

Hier kann endlich wieder ein Stopp zum Abkühlen am und im Kronenburger See eingelegt werden. Hier stehen Outdoor-Fitness, Wasserspielplatz und Tretboote am See und weiteres Wassererlebnis bereit. Die E-Bike-Service-Station, ein Gesundheitsquiz so-



Dahlems Bürgermeister Jan Lembach und die zahlreichen Partner entlang des „Kyllradwegs“ freuen sich auf die Radfahrer am 10. August. © Gemeinde Hellenthal

wie gastronomische Angebote laden zum Auftanken und Durchatmen ein.

Die mobile Radservice-Fahrzeug von projekt.bike und das Gesundheitsmobil „Gunter“ des Kreises Euskirchen beraten und helfen gerne den Teilnehmern.

In Stadtkyll dreht sich alles um Sicherheit und Kinderfreude - die DLRG informiert über Rettungssport, während Kinderschminken

und kleine Spiele für strahlende Gesichter sorgen. Jünkerath begeistert mit einem bunten Mix aus Musik, Food-Truck, Spielstationen, Freilandschach und einem Serviceangebot für Fahrräder.

Und wer fleißig radelt, wird doppelt belohnt: Alle Teilnehmenden, die mindestens vier Aktionspunkte besuchen und dort Aufkleber für ihre Startkarte sammeln, haben die Chance auf attraktive

Preise beim großen Gewinnspiel. Der Radaktionstag ist damit nicht nur ein sportliches Event, sondern auch ein Fest für die gesamte Region - ein Tag voller Begegnungen, Entdeckungen und grenzenloser Freude am Radfahren.

Weitere Infos unter: [www.grenzenlos-kyllradweg.de](http://www.grenzenlos-kyllradweg.de) Die Organisatoren, Betriebe, Vereine und Dorfgemeinschaften freuen sich auf Ihren Besuch.



## Standorte der Defibrillatoren

Baasem	Generationenplatz, Hüttenstraße neben der Kirche
Berk	Feuerwehrhaus, Schleidener Straße 20
Dahlem	Vereinshaus, neben dem vorderen Eingang, Bahnstraße 25 Notausgang Schwimmbad, Zugang von Bergstraße
Frauenkron	Feuerwehrhaus, Marienstraße 61
Schmidtheim	Rathaus (Vorderseite), Hauptstraße 23 Bürgerhaus, Bahnhofstraße 58
Kronenburg	Feuerwehrhaus, Hofgasse 22



## Gespräch mit Bundesverkehrsminister Patrick Schnieder

In der neuen Bundesregierung ist Patrick Schnieder aus der rheinland-pfälzischen Eifel zum Bundesminister für Verkehr ernannt worden. Aufgrund der großen Herausforderungen bei Erhalt und Ausbau von ‚Straßen und Schienen‘ kommt diesem Ministerium zukünftig eine große Bedeutung zu.

Rund zwei Monate nach Amtsbeginn hatte der Bundestagsabgeordnete Detlef Seif in Mechernich ein erstes Gespräch mit dem neuen Bundesverkehrsminister organisiert, an dem auch Dahlems Bürgermeister Jan Lembach teilnahm. In dem ausführlichen Gedankenaustausch wurden vor allem die großen Straßenbauprojekte wie der Weiterbau der A 1 und die Entwicklungen bei der Deutschen Bahn angesprochen.

Bürgermeister Jan Lembach konnte dem Verkehrsminister erläutern, dass das rund 10km lange Teilstück der B 51 quer durch das Dahlemer Gemeindegebiet eine große Belastung für die Bürgerinnen und Bürger darstellt. Das Gemeindegebiet wird durch die B 51 praktisch geteilt, Lärm und Emissionen belasten Mensch und Umwelt.

Bei Sanierungsmaßnahmen und Teilsperren erhöhen sich durch die Umleitungsstrecken die Belastungen für die Menschen, wie man es derzeit bis Ende August



Dahlems Bürgermeister Jan Lembach traf Bundesverkehrsminister Patrick Schnieder (re.) anlässlich eines Gesprächs über die Verkehrssituation in der Region. © Hermann Schiffer

wieder erleben kann. Daher dürfen Verbesserungen an den bestehenden und stark befahrenen Straßen wie der B 51 nicht hinter den großen Neubau-

projekten wie dem Weiterbau der A 1 zurückbleiben.

Der Bundesverkehrsminister stellte auch mit Hilfe der Investitionspakete insgesamt eine Verbesse-

rung der Verkehrssituation in Deutschland in Aussicht. Allerdings brauchen die Großprojekte auch weiterhin zu viel Zeit für Planung und Umsetzung.

## Offene Sprechstunde zum Thema Vorsorgevollmacht und Beglaubigungen

Durch eine Vorsorgevollmacht können Bürgerinnen und Bürger eine Person ihres Vertrauens bevollmächtigen, sich um alle Angelegenheiten zu kümmern, wenn sie durch Unfall, Krankheit oder Alter dazu selbst nicht mehr in der Lage sein sollten.

Wurde für einen solchen Fall keine Person bevollmächtigt, muss das Betreuungsgericht für den betroffenen Menschen eine rechtliche Betreuerin oder einen rechtlichen Betreuer bestellen.

Der Kreis Euskirchen bietet eine offene Sprechstunde zu

diesem Thema an. **Der nächste Termin findet am Mittwoch, 30.07.2025 von 09:00 bis 12:00 Uhr im Rathaus der Gemeinde Dahlem statt.**

Terminvereinbarungen sind möglich, aber nicht zwingend notwendig.

Zudem haben Sie die Möglichkeit, ihre Vollmachten beglaubigen zu lassen.

Für Fragen und Terminvereinbarungen steht Ihnen Frau Sabrina Thiesen unter der Telefonnummer 02251 - 15 124 oder per E-Mail unter [sabrina.thiesen@kreis-euskirchen.de](mailto:sabrina.thiesen@kreis-euskirchen.de) zur Verfügung.



© Gemeinde Dahlem







## Grünabfall-Sammelplatz

Jeden Samstag bis 22.11.2025

von 15.00 – 17.00 Uhr

geöffnet!

## Hinweis zu Bekanntmachungen der Gemeinde Dahlem

Öffentliche oder ortsübliche Bekanntmachungen, die durch Rechtsvorschrift angeordnet sind, werden, soweit gesetzlich nichts anders bestimmt ist, durch Bereitstellung im Internet der Gemeinde Dah-

lem unter <https://www.dahlem.de/aktuelles/amtliche-bekanntmachungen.php> vollzogen. Über ausgewählte Bekanntmachungen wird weiterhin im Mitteilungsblatt berichtet.

Ende: Rathaus Info

54. Jahrgang | Freitag, 25. Juli 2025 | Nr. 30 / 2025

**M**itteilungsblatt Dahlem



## AMTLICHE BEKANNTMACHUNGEN DER GEMEINDE DAHLEM

Herausgeber und verantwortlich für den Inhalt der amtlichen Bekanntmachungen für die Gemeinde Dahlem: Gemeindeverwaltung Dahlem, Bürgermeister Jan Lembach, Hauptstraße 23, 53949 Dahlem. Verantwortlich für sonstige amtliche Veröffentlichungen sind die bekanntmachenden Behörden. Erscheinungsweise vierzehntäglich freitags. Das Mitteilungsblatt Dahlem kann bei Rautenberg Media (02241 260-380) oder der Gemeinde Dahlem im Einzelbezug bestellt werden (2,00 Euro zzgl. Versand). In unaufschiebbaren Fällen wird außerhalb des normalen Erscheinungstermins ein Sonderdruck herausgegeben.

## Fundsache

Bei der Gemeindeverwaltung Dahlem sind folgende Fundsache abgegeben worden:

Ein Armband mit Namen

Fundort: Dorfplatz Schmidtheim

Ein Stativ für eine Kamera in einer grünlich-gräulichen Tasche

Fundort: Dahlem, unterhalb Luttersbach

Der Eigentümer wird gebeten, sich bei der Gemeindeverwaltung Dahlem, Bürgerbüro, Zimmer 33, Tel. 02447/9555-34, zu melden.

Dahlem, den 11.07.2025

Jan Lembach

Bürgermeister

## Bekanntmachung

### Eintragung von wahlberechtigten Unionsbürgern in das Wählerverzeichnis für die Kommunalwahlen am 14. September 2025

Wahlberechtigte Unionsbürger werden unter den gleichen Voraussetzungen in das Wählerverzeichnis für die Kommunalwahlen eingetragen wie deutsche Staatsbürger, wenn sie bei der Meldebehörde gemeldet sind.

Wahlberechtigte Unionsbürger, die gemäß § 23 des Meldegesetzes von der Meldepflicht befreit sind, werden nach § 12 Abs. 7 Kommunal-

wahlordnung nur auf Antrag in das Wählerverzeichnis eingetragen. Dieser Antrag auf Eintragung in das Wählerverzeichnis ist bei der Gemeindeverwaltung bis spätestens zum 29.08.2025 zu stellen.

Dahlem, 14.07.2025

Der Bürgermeister  
in Vertretung  
gez.

-BUNGARTZ-

Öffentliche Bekanntmachung  
Zugelassene Wahlvorschläge für die Wahl des/der Bürgermeisters/Bürgermeisterin  
sowie der Vertretung der Gemeinde Dahlem in der Gemeinde Dahlem am 14.09.2025

Nach §§ 19, 46 b des Kommunalwahlgesetzes (KWahlG) in Verbindung mit §§ 75 b Abs. 8, 30, 31 Abs. 4 der Kommunalwahlordnung (KWahlO) gebe ich bekannt, dass der Wahlausschuss in seiner Sitzung am 10.07.2025 folgende Wahlvorschläge für die Wahl des/der Bürgermeisters/Bürgermeisterin sowie der Vertretung der Gemeinde Dahlem in der Gemeinde Dahlem zugelassen hat:

A. Wahlvorschläge für das Amt der Bürgermeisterin/des Bürgermeisters

Wahlvor-schl. Nr.	Name E-Mail	Beruf	Geburtsjahr	Geburtsort	PLZ, Wohnort	Partei / Wählergruppe
1	Lembach, Jan j.lembach@dahlem.de	Bürgermeister	1965	Ibbenbüren	53947 Nettersheim	Christlich Demokratische Union Deutschlands (CDU)
2	Guder, Iris Sybille irisguder7611@gmail.com	Verwaltungsangestellte	1961	Gelsenkirchen	53949 Dahlem	Sozialdemokratische Partei Deutschlands (SPD)

B. Wahlvorschläge für die Wahl in den Wahlbezirken

Wahlvor-schl. Nr.	Name E-Mail	Beruf	Geburtsjahr	Geburtsort	PLZ, Wohnort	Partei / Wählergruppe
-------------------	----------------	-------	-------------	------------	--------------	-----------------------

Bewerber/innen im Wahlbezirk 1 Baasem

1	Adams, Marco marco.Adams@web.de	Fachkraft für Arbeitssicherheit	1982	Schleiden	53949 Dahlem	Christlich Demokratische Union Deutschlands (CDU)
2	Guder, Ralf Armin ralfguder7611@gmail.com	Pensionär	1960	Gelsenkirchen	53949 Dahlem	Sozialdemokratische Partei Deutschlands (SPD)
3	Krummen, Cisela friedelkrummen@t-online.de	Rentnerin	1945	Kallmuth j. Mechernich Krs. Euskirchen	53949 Dahlem	Freie Demokratische Partei (FDP)
4	Wrobel, Benjamin Johannes xeye.cobra@gmail.com	Rentner	1984	Dormagen	53949 Dahlem	BÜNDNIS 90/DIE GRÜNEN (GRÜNE)
5	Kinnen, Martin Paul Josef kinnen99@web.de	Student	1999	Prüm Krs. Bitburg-Prüm Rhld.-Pfalz	53949 Dahlem	Einzelbewerber

Bewerber/innen im Wahlbezirk 2 Berk/Trauenkron

1	Dederichs, Adrian dedrichs.adrian@gmail.com	Rohrleitungsbauer	2000	Prüm	53949 Dahlem	Christlich Demokratische Union Deutschlands (CDU)
2	Freyaldenhoven, Marion Hildegard marion.freyaldenhoven@web.de	Selbstständig	1972	Prüm Kreis Dittburg-Prüm	53949 Dahlem	Sozialdemokratische Partei Deutschlands (SPD)
3	Schäfer, Markus info@schaefer-kall.de	Straßenbaumeister	1971	Schleiden	53949 Dahlem	Freie Demokratische Partei (FDP)
4	Federrath, Ursula federrath.ulla@web.de	Rentnerin	1963	Köln	53949 Dahlem	BÜNDNIS 90/DIE GRÜNEN (GRÜNE)

Bewerber/innen im Wahlbezirk 3 Dahlem 1

1	Lenz, Stefanie Maria Hildegard stefanie.lenz@outlook.com	Richterin am OLG	1963	Ratingen	53949 Dahlem	Christlich Demokratische Union Deutschlands (CDU)
2	Thiesen, Sabrina sabrina.thiesen99@gmail.com	Sozialpädagogin B.A.	1989	Andernach	53949 Dahlem	Sozialdemokratische Partei Deutschlands (SPD)
3	Schneider, Peter Paul kon-team@t-online.de	Rentner	1949	Kerschenbach Kreis Daun Rhld.-Pfalz	53949 Dahlem	Freie Demokratische Partei (FDP)
4	Plamper, Rene plamper@axe-stiftung.de	Tierpfleger	1978	Osterburg	53949 Dahlem	BÜNDNIS 90/DIE GRÜNEN (GRÜNE)

Bewerber/innen im Wahlbezirk 4 Dahlem 2

1	Dederichs, Franz fdederic@web.de	Rentner	1980	Dahlem	53949 Dahlem	Christlich Demokratische Union Deutschlands (CDU)
2	Raspe, Manfred manfred-raspe@t-online.de	Berufsbetreuer	1961	Köln NRW	53949 Dahlem	Sozialdemokratische Partei Deutschlands (SPD)
3	Rechholtz, Julian j.rechholtz@web.de	Küchenmeister	1990	Mechernich Krs. Euskirchen NRW	53949 Dahlem	Freie Demokratische Partei (FDP)
4	Dr. Jessensky, Olaf nc-jessenol@netcologne.de	EDV/Computer/Netzwerk	1967	Hagen	53949 Dahlem	BÜNDNIS 90/DIE GRÜNEN (GRÜNE)

Bewerber/innen im Wahlbezirk 5 Dahlem 3

1	Lorse, Werner werner.lorse@gmx.de	Verwaltungsfachangestellter	1963	Euskirchen	53949 Dahlem	Christlich Demokratische Union Deutschlands (CDU)
2	Braun, Matthias kontakt@matthias-braun.eu	Student	2005	Mechernich Krs. Euskirchen NRW	53949 Dahlem	Sozialdemokratische Partei Deutschlands (SPD)
3	Schümchen, Mariena-Liliana marilena@schuemchen.com	Kaufrau	1972	Bukarest	53949 Dahlem	Freie Demokratische Partei (FDP)
4	Oswald, Roman roman@die-oswalds.de	EDV/Computer/Netzwerk	1978	Bonn	53949 Dahlem	BÜNDNIS 90/DIE GRÜNEN (GRÜNE)



# AMTLICHE BEKANNTMACHUNGEN

Bewerber/innen im Wahlbezirk 6 Dahlem 4.

1	Schramm, Marita Margareta maritaschramm@t-online.de	Bankkauffrau	1961	Stadtkyll	53949 Dahlem	Christlich Demokratische Union Deutschlands (CDU)
2	Brandenburg, Verena Brigitte foto-brandenburg@web.de	Fotografin	1978	Prüm Krs. Bit- burg-Prüm Rhld.-Pfalz	53949 Dahlem	Sozialdemokratische Partei Deutschlands (SPD)
3	Schümchen, Kurt Peter kurt@schuemchen.com	Dipl. Ing. Chemie	1965	Mechernich Krs. Euskir- chen NRW	53949 Dahlem	Freie Demokratische Partei (FDP)
4	Oswald, Bernadette Bernadette@die-oswalds.de	Beamtin	1985	Mechernich	53949 Dahlem	BÜNDNIS 90/DIE GRÜ- NEN (GRÜNE)

Bewerber/innen im Wahlbezirk 7 Kronenburg/Frauenkron

1	Brandenburg, Mathias brandenburg@brandenburg-baugruppe.de	Bauingenieur	1969	Mechernich	53949 Dahlem	Christlich Demokratische Union Deutschlands (CDU)
2	Fahling, Johannes johannes.fahling@t-online.de	Umweltmanagementbeauf- tragter	1973	Mechernich Krs. Euskir- chen NRW	53949 Dahlem	Sozialdemokratische Partei Deutschlands (SPD)
3	Weller, Theresa Christa theresaweller@web.de	Master of Law	1998	Köln NRW	53949 Dahlem	Freie Demokratische Partei (FDP)
4	Böttger, Ulrich Eberhard uli.boettger@icloud.com	Architekt	1945	Tettinang	53949 Dahlem	BÜNDNIS 90/DIE GRÜ- NEN (GRÜNE)

Bewerber/innen im Wahlbezirk 8 Schmidheim 1

1	Diefenbach, Martin diefenbachs@gmx.de	Verwaltungsfachwirt	1985	Euskirchen	53949 Dahlem	Christlich Demokratische Union Deutschlands (CDU)
2	Augustin, Samuel Thomas samuel.augustin@web.de	Medizinprodukteberater	1988	Wuppertal	53949 Dahlem	Sozialdemokratische Partei Deutschlands (SPD)
3	Graf Beissel von Gymnich, Damian Benedikt Gennaro Hubertus Maria damian.beissel@gmail.com	Forstwirt	1991	Bonn-Duis- dorf NRW	53949 Dahlem	Freie Demokratische Partei (FDP)
4	Gombert, Sabine Hildegard sabine.gombert@gmx.de	Ver-und Entsorgerin	1965	Monheim	53949 Dahlem	BÜNDNIS 90/DIE GRÜ- NEN (GRÜNE)

Bewerber/innen im Wahlbezirk 9 Schmidheim 2

1	Bohnen, Hans-Josef bohnenhansjosef@gmail.com	Labortechniker	1963	Schmidheim	53949 Dahlem	Christlich Demokratische Union Deutschlands (CDU)
2	Sczepanski, Margret marget.sczepanski@googlemail.com	Informatikerin im Ruhe- stand	1951	Essen	53949 Dahlem	Sozialdemokratische Partei Deutschlands (SPD)
3	Kruppen, Friedrich friedelkruppen@t-online.de	Dipl. Ing. Architektur	1949	Schmidheim j. Dahlem Krs. Euskir- chen	53949 Dahlem	Freie Demokratische Partei (FDP)
4	Gombert, Ralf ralf.gombert@t-online.de	Rentner	1958	Leverkusen	53949 Dahlem	BÜNDNIS 90/DIE GRÜ- NEN (GRÜNE)
6	Wolf, Richard wolf.richard@t-online.de	Kaufm. Angestellter	1983	Bonn NRW	53949 Dahlem	Einzelbewerber

Bewerber/innen im Wahlbezirk 10 Schmidheim 3

1	Schröder, Kevin schroeder-kevin@web.de	Projektleiter erneuerbare Energien	1995	Mechernich	53949 Dahlem	Christlich Demokratische Union Deutschlands (CDU)
2	Guder, Iris Sybille irisguder7611@gmail.com	Verwaltungsangestellte	1961	Gelsenkir- chen	53949 Dahlem	Sozialdemokratische Partei Deutschlands (SPD)
3	Wassong, Bernd bernd.wassong@t-online.de	Elektriker	1969	Dah- lem-Schmidheim Krs. Euskir- chen NRW	53949 Dahlem	Freie Demokratische Partei (FDP)
4	Thorwesten-Waßong, Anna-Dorothea thorwesten.wassong@t-online.de	Rentnerin	1954	Mechernich	53949 Dahlem	BÜNDNIS 90/DIE GRÜ- NEN (GRÜNE)

# AMTLICHE BEKANNTMACHUNGEN

## C. Wahlvorschläge für die Wahl aus den Reservelisten

ResL. Nr.	Name E-Mail	Beruf	Geburtsjahr	Geburtsort	PLZ, Wohnort	Ersatzbewerber/in für	Wahlbezirk	ResL. Nr.
Christlich Demokratische Union Deutschlands (CDU)								
1	Lorse, Werner werner.lorse@gmx.de	Verwaltungsfachangestellter	1963	Euskirchen	53949 Dahlem			
2	Bohnen, Hans-Josef bohnenhansjosef@gmail.com	Labortechniker	1963	Schmidtheim	53949 Dahlem			
3	Schramm, Marita Margareta maritaschramm@t-online.de	Bankkauffrau	1961	Stadtkyll	53949 Dahlem			
4	Vilz, Frank frank.vilz@web.de	Industrie Kaufmann	1971	Prüm	53949 Dahlem			
5	Brandenburg, Mathias brandenburg@brandenburg-baugruppe.de	Bauingenieur	1969	Mechernich	53949 Dahlem			
6	Adams, Marco marco.Adams@web.de	Fachkraft für Arbeitssicherheit	1982	Schleiden	53949 Dahlem			
7	Dederichs, Adrian dederichs.adrian@gmail.com	Rohrleitungsbauer	2000	Prüm	53949 Dahlem			
8	Diefenbach, Martin diefenbachs@gmx.de	Verwaltungsfachwirt	1985	Euskirchen	53949 Dahlem			
9	Lenz, Stefanie Maria Hildegard stefanie.lenz@outlook.com	Richterin am OLG	1963	Ratingen	53949 Dahlem			
10	Schröder, Kevin schroeder-kevin@web.de	Projektleiter erneuerbare Energien	1985	Mechernich	53949 Dahlem			
11	Dederichs, Franz fdederic@web.de	Rentner	1960	Dahlem	53949 Dahlem			
12	Hütter, Charlotte Veronika Charlotte_huetter@web.de	Controlllerin	1990	Prüm	53949 Dahlem			
13	Schmitz, Egon egon.schmitz@gmail.net	Rentner	1958	Dahlem	53949 Dahlem			
14	Lüling, Norbert norbert.lueling@gmx.net	Geschäftsführer	1968	Aachen	53949 Dahlem	Schramm, Marita Margareta	6	
15	Schröder, Frederik frederik.schroeder@web.de	Betriebswirt	1985	Mechernich	53949 Dahlem	Schröder, Kevin	10	
16	Pohl, Paul Matthias paul.m.pohl@arcor.de	Rentner	1960	Berk	53949 Dahlem			
17	Klinkhammer, Bianca biancaklinkhammer@arcor.de	Kaufmännische Angestellte	1977	Mechernich	53949 Dahlem	Lenz, Stefanie Maria Hildegard	3	
18	Kill, Artur artur.kill@arcor.de	Forstunternehmer	1973	Prüm	53949 Dahlem			
19	Pitzen, Anja Brunhilde anja.pitzen@t-online.de	Projektleiterin	1971	Schmidtheim	53949 Dahlem			
20	Dederichs, Josef josef.dederichs@t-online.de	Rentner	1958	Berk	53949 Dahlem			
21	Schmitz, Thomas Friedrich thomasschmitzbaasem@t-online.de	Elektromeister	1959	Baasem	53949 Dahlem	Adams, Marco	1	
22	Bohnen, Pascal Pascal.bohnen@live.de	Technischer Regierungsoberinspektor	1988	Mechernich	53949 Dahlem	Bohnen, Hans-Josef	9	
23	Braun, Manfred Matthias m-braun-dahlem@t-online.de	Polizeibeamter a.D.	1950	Berk	53949 Dahlem	Dederichs, Adrian	2	
24	Geimer, Alexander judithharte@web.de	Realschullehrer	1977	Köln	53949 Dahlem	Dederichs, Franz	4	
25	Rader, Reinhold Hermann Josef rader@gmx.de	Lehrer a.D.	1947	Berk	53949 Dahlem	Brandenburg, Mathias	7	
26	Zimmers, Oliver Till o.zimmers@gmail.com	Wirtschaftsinformatiker	1986	Euskirchen	53949 Dahlem	Diefenbach, Martin	8	
27	Longerich, Ansgar waldmensch1970@icloud.com	Forstwirt	1970	Schleiden	53949 Dahlem	Lorse, Werner	5	
Sozialdemokratische Partei Deutschlands (SPD)								
1	Guder, Iris Sybille irisguder7611@gmail.com	Verwaltungsangestellte	1961	Gelsenkirchen	53949 Dahlem			
2	Fahling, Johannes johannes.fahling@t-online.de	Umweltmanagementbeauftragter	1973	Mechernich Krs. Euskirchen NRW	53949 Dahlem			
3	Thiesen, Sabrina sabrina-thiesen89@gmail.com	Sozialpädagogin B.A.	1989	Andernach	53949 Dahlem			
4	Guder, Ralf Armin ralfguder7611@gmail.com	Pensionär	1960	Gelsenkirchen	53949 Dahlem			
5	Freyaldenhoven, Marion Hildegard marion.freyaldenhoven@web.de	Selbstständig	1972	Prüm Kreis Bitburg-Prüm	53949 Dahlem			
6	Augustin, Samuel Thomas samuel.augustin@web.de	Medizinprodukteberater	1988	Wuppertal	53949 Dahlem			
7	Sczepanski, Margret marget.sczepanski@googlegmail.com	Informatikerin im Ruhestand	1951	Essen	53949 Dahlem			



# AMTLICHE BEKANNTMACHUNGEN

8	Braun, Matthias kontakt@matthias-braun.eu	Student	2005	Mechernich Krs. Euskir- chen NRW	53949 Dahlem			
9	Brandenburg, Verena Brigitte foto-brandenburg@web.de	Fotografin	1978	Prüm Krs. Bit- burg-Prüm Rhld.-Pfalz	53949 Dahlem			
10	Raspe, Manfred manfredraspe@t-online.de	Berufsbetreuer	1981	Köln NRW	53949 Dahlem			

Freie Demokratische Partei (FDP)

1	Kruppen, Friedrich friedelkruppen@t-online.de	Dipl. Ing. Architektur	1949	Schmidttheim j. Dahlem Krs. Euskir- chen	53949 Dahlem			
2	Schäfer, Markus info@schaefer-kall.de	Straßenbaumeister	1971	Schleiden	53949 Dahlem			
3	Wassong, Bernd bernd.wassong@t-online.de	Elektriker	1969	Dah- lem-Schmidttheim Krs. Euskir- chen NRW	53949 Dahlem			
4	Graf Beissel von Gymnich, Damian Benedikt Gen- naro Hubertus Maria damian.beissel@gmail.com	Forstwirt	1991	Bonn-Duis- dorf NRW	53949 Dahlem			
5	Schümchen, Kurt Peter kurt@schuemchen.com	Dipl. Ing. Chemie	1965	Mechernich Krs. Euskir- chen NRW	53949 Dahlem			
6	Schneider, Peter Paul kon-team@t-online.de	Rentner	1949	Kerschen- bach Kreis Daun Rhld.-Pfalz	53949 Dahlem			

BÜNDNIS 90/DIE GRÜNEN (GRÜNE)

1	Gombert, Sabine Hildegard sabine.gombert@gmx.de	Ver-und Entsorgerin	1965	Monheim	53949 Dahlem			
2	Böttger, Ulrich Eberhard uli.boettger@cloud.com	Architekt	1945	Tett nang	53949 Dahlem			
3	Oswald, Bernadette Bernadette@die-oswalds.de	Beamtin	1985	Mechernich	53949 Dahlem			
4	Dr. Jessensky, Olaf nc-jessenol@netcologne.de	EDV/Computer/Netzwerk	1967	Hagen	53949 Dahlem			
5	Federrath, Ursula federrath.ulla@web.de	Rentnerin	1963	Köln	53949 Dahlem			
6	Gombert, Ralf ralf.gombert@t-online.de	Rentner	1958	Leverkusen	53949 Dahlem			
7	Wrobel, Benjamin Johannes xeye.cobra@gmail.com	Rentner	1984	Dormagen	53949 Dahlem			

Dahlem, den 17.07.2025

Gemeinde Dahlem  
stellvertretender Wahlleiter  
gez.

Frank Hütter

ENDE AMTLICHE BEKANNTMACHUNGEN

# NOTDIENSTE

WIR SIND RUND UM DIE UHR FÜR SIE DA!



110 POLIZEI

112 FEUERWEHR



## A POTHEKEN-NOTDIENST

Apotheken-Notruf 0800 00 22833

**Freitag, 25. Juli**

**Sonnen-Apotheke**

Kölner Straße 58, 53940 Hellenthal, 02482/1387

**Samstag, 26. Juli**

**Adler-Apotheke**

Schleidener Straße 20, 53940 Hellenthal, 02482/2206

**Sonntag, 27. Juli**

**ventalis Apotheke**

Urfteestraße 1, 53937 Schleiden-Gemünd, 024442277

**Montag, 28. Juli**

**APOTHEKE am Bahnhof Kall**

Bahnhofstraße 21, 53925 Kall, 02441/994620

**Dienstag, 29. Juli**

**Eifel-Apotheke**

Bahnstraße 1, 53949 Dahlem, 02447/271

**Mittwoch, 30. Juli**

**Schwanen-Apotheke**

Bendenweg 13, 53902 Bad Münstereifel, 02253/2065

**Donnerstag, 31. Juli**

**Apotheke am Eiffelplatz**

Kölner Straße 49, 53947 Nettersheim, 02486/8288

**Freitag, 1. August**

**Lambertus Apotheke Michael und Verena Lülsdorf OHG**

Euskirchener Straße 38, 53947 Nettersheim, 02440/9599880

**Samstag, 2. August**

**Rathaus-Apotheke**

Rathausplatz 4, 53945 Blankenheim, 02449/8444

**Sonntag, 3. August**

**Vital Apotheke**

Am Alten Rathaus 3, 53937 Schleiden, 02445/852990

**Montag, 4. August**

**ventalis Apotheke**

Urfteestraße 1, 53937 Schleiden-Gemünd, 024442277

**Dienstag, 5. August**

**Adler-Apotheke**

Schleidener Straße 20, 53940 Hellenthal, 02482/2206

**Mittwoch, 6. August**

**Adler-Apotheke**

Schleidener Straße 20, 53940 Hellenthal, 02482/2206

**Donnerstag, 7. August**

**APOTHEKE am Bahnhof Kall**

Bahnhofstraße 21, 53925 Kall, 02441/994620

**Freitag, 8. August**

**Eifel-Apotheke**

Bahnstraße 1, 53949 Dahlem, 02447/271

**Samstag, 9. August**

**Linden-Apotheke**

Zum Markt 1, 53894 Mechernich, 02443/4220

**Sonntag, 10. August**

**Apotheke am Eiffelplatz**

Kölner Straße 49, 53947 Nettersheim, 02486/8288

Jeweils ab 9 Uhr bis 9 Uhr Folgetag

Angaben ohne Gewähr

## ÖRTLICHE NOTDIENSTE

### Tierarzt-Notdienste

Im Kreis Euskirchen

**Samstag, 26. Juli**

**Tierarztpraxis Kannengießer**

Kall, 02441/1793

**Sonntag, 27. Juli**

**Tierarztpraxis Weilerswist**

Weilerswist, 0178 5362604

**Samstag, 2. August**

**Tierarztpraxis**

**Wollenberg GmbH**

Hellenthal, 0172 9541390

**Sonntag, 3. August**

**Tierarztpraxis Dr. Hülsmann/**

**Dr. Unland**

Kommern, 02443/6638

**Samstag, 9. August**

**Tierarztpraxis Minister**

Bad Münstereifel,

02253/542354

**Sonntag, 10. August**

**Tierarztpraxis Hartung**

Schleiden,

02445/852191

**Samstag, 16. August**

**Tierarztpraxis**

**Braßeler-Lahsberg**

Mechernich,

02484/9186793

**Sonntag, 17. August**

**Tierarztpraxis Wollenberg GmbH**

Hellenthal, 0172 9541390

**Samstag, 23. August**

**Tierarztpraxis Hartung**

Schleiden, 02445/852191

**Sonntag, 24. August**

**Das Tierarztpraxis Team**

**Dr. Müller**

Zülrich, 0152 34695490

**Samstag, 30. August**

**Tierarztpraxis Dr. Rüsing**

Zülrich, 02252/81955

**Sonntag, 31. August**

**Tierarztpraxis Weilerswist**

Weilerswist, 0178 5362604

**Samstag, 6. September**

**Tierarztpraxis**

**Braßeler-Lahsberg**

Mechernich, 02484/9186793

**Sonntag, 7. September**

**Das Tierarztpraxis Team**

**Dr. Müller**

Zülrich, 0152 34695490

[www.tieraerzte-kreis-euskirchen.de/](http://www.tieraerzte-kreis-euskirchen.de/)

[alle-notdienste](http://alle-notdienste)

Alle Angaben ohne Gewähr



## ALLGEMEINE NOTDIENSTE

- Polizei-Notruf **110**
- Feuerwehr/Rettungsdienst **112**
- Ärzte-Notruf-Zentrale **116 117**
- Gift-Notruf-Zentrale **0228 192 40**
- Telefon-Seelsorge **0800 111 01 11 (ev.)**  
**0800 111 02 22 (kath.)**
- Nummer gegen Kummer **116 111**
- Kinder- und Jugendtelefon **0800 111 03 33**
- Anonyme Geburt **0800 404 00 20**
- Eltern-Telefon **0800 111 05 50**
- Initiative vermisste Kinder **116 000**
- Opfer-Notruf **116 006**



**Kanaltechnik**  
www.poeteskanaltechnik.eu

- Rohrreinigung
- Kanal TV-Untersuchung
- Dichtheitsprüfung
- Kanalsanierung mit Inlinertechnik

**Euskirchen 0 22 51 - 51 067**  
**Mechernich 0 24 43 - 904 95 95**  
**Notdienst: 0700 - 4706 4706**  
(Ortsstarif)





**IRIS GUDER**  
**BÜRGERMEISTERIN**  
**FÜR DAHLEM.**

**MEIN PLAN FÜR DIE GEMEINDE DAHLEM**

**MEHR BÜRGERBETEILIGUNG**

Ich möchte einen offenen Dialog schaffen, in dem jeder die Möglichkeit hat seine Ideen und Bedenken einzubringen. Transparenz und Zusammenarbeit sind essenzielle Bausteine für eine erfolgreiche und gerechte Verwaltung, denn gemeinsam finden sich die besten Lösungen!

**FAMILIEN STÄRKEN**

Die Zukunft der Gemeinde Dahlem liegt in unseren Familien, hierbei insbesondere die Förderung von Bildung und die Unterstützung junger Menschen, um ihnen eine erfolgreiche Zukunft zu ermöglichen. Ich möchte die Rahmenbedingungen für eine familienfreundliche Gemeinde schaffen.

**WIRTSCHAFT FÖRDERN**

Damit die Gemeinde auch für zukünftige Generationen ein attraktiver Lebensmittelpunkt bleibt, müssen wir zukunftsichere Arbeitsplätze schaffen. Dies kann nur durch einen strukturierten Ausbau unserer lokalen Wirtschaft gelingen.

**STARKES EHRENAMT**

Besonders hier, im ländlichen Raum, übernimmt das Ehrenamt wichtige zivilgesellschaftliche Aufgaben; sei es in der Jugendarbeit, der Integration oder der Brauchtumspflege. Hier sehe ich die Gemeinde in der Pflicht, die Rahmenbedingungen für ein funktionales Ehrenamt zu schaffen.

**AM 14.09.**  
**IRIS**  
**WÄHLEN!**

**SPD**

Veranstaltungskalender  
für den Bereich der Gemeinde Dahlem

<b>Kronenburg</b> 25. bis 27. Juli Ausstellung: Die Bleistiftzeichnung Der Kunststall, Beginn: 15-18 Uhr Ort: Burgstraße 10, 53949 Dahlem	<b>Wildnis Basis (299€)</b> Anmeldung ist erforderlich, Tel.: 0155.63289446/ E-Mail info@wildnistraining.de Beginn: Fr. ab 15 Uhr bis So. ca. 15 Uhr Ort: Wildniscamp, Escher Straße 21 53949 Dahlem	<b>53949 Dahlem</b> <b>Dahlem</b> 1. bis 3. August Wilde Frauen Camp (299€) Anmeldung ist erforderlich Tel.: 0155.63289446/ E-Mail info@wildnistraining.de Beginn: Fr. ab 17 Uhr bis So. ca. 15 Uhr Ort: Wildniscamp, Escher Straße 21 53949 Dahlem	<b>Schmidtheim</b> 6. August Seniorenwanderung mit dem Ei- felverein Schmidtheim Schmidtheim Treffpunkt: 14 Uhr, Dorfplatz Schmidtheim
<b>Kronenburg</b> 25. Juli bis 5. Oktober Ausstellung: „Walter Ophey: Die Düsseldorfer Malerschule um 1900“ Kunstkabinett der Dr. Axe-Stiftung Beginn: 12-17 Uhr Ort: Gerichtsstr. 12, 53949 Dahlem	<b>Berk</b> 1. bis 4. August Kirmes in Berk Beginn: 18 Uhr	<b>Schmidtheim</b> 8. bis 10. August Ausstellung: Die Bleistiftzeich- nung Der Kunststall, Beginn: 15-18 Uhr, Ort: Burgstraße 10, 53949 Dah- lem	<b>Kronenburg</b> 8. bis 10. August Ausstellung: Die Bleistiftzeich- nung Der Kunststall, Beginn: 15-18 Uhr, Ort: Burgstraße 10, 53949 Dah- lem
<b>Dahlem</b> 25. bis 27. Juli	<b>Kronenburg</b> 1. bis 3. August Ausstellung: Die Bleistiftzeichnung Der Kunststall, Beginn: 15-18 Uhr Ort: Burgstraße 10,	<b>Schmidtheim</b> 9. bis 12. August Kirmes im Bürgerhaus Schmidtheim	<b>Schmidtheim</b> 9. bis 12. August Kirmes im Bürgerhaus Schmidtheim
		<b>Kronenburger See</b> 10. August Radaktionstag „grenzenlos Kyll- radweg“ Kronenburg Beginn: 10-17 Uhr	



**UDO**  
**FahrradShop**  
• Verkauf • Reparatur • Beratung

**IHR PARTNER FÜR ALLES  
RUND UM'S FAHRRAD**

**VERKAUF:** Bei uns erhalten Sie  
Fahrräder und Zubehör namhaf-  
ter Hersteller in großer Auswahl.

**BERATUNG:** Wir helfen  
Ihnen, das richtige Rad für Ihre  
Ansprüche zu finden.

**REPARATUR:** Sie benötigen  
Ersatzteile oder möchten Einstellun-  
gen ändern? Wir kümmern uns darum.

**DIENSTRÄDER** – einfach zeitgemäß!  
Zum Leasing von Firmenfahrrädern  
beraten wir Sie gerne.  
Wir freuen uns auf Sie!

**Öffnungszeiten:**  
Di, Mi, Fr: 10-18 Uhr • Sa 9-13 Uhr  
Beratung auch nach Termin

**UDO LINGSCHIED MEISTERBETRIEB**  
Triererstraße 21 • 53925 Kall • Tel.: 02441 / 77 77 811  
www.udos-fahrradshop.de • udo.lingscheid@t-online.de

**VICTORIA**  
**CONWAY**  
**SHIMANO**

**GIANT**

Anzeige

**Bekanntmachung der  
Jagdgenossenschaft Kronenburg**

Die Versammlung der Jagdgenossenschaft Kronenburg hat am 22.05.2025 eine neue Satzung beschlossen. Diese wurde am 24.06.2025 gem. § 7 Abs. 2 Landesjagdgesetz (LJG-NRW) durch den Landrat des Kreises Euskirchen als untere staatliche Verwaltungsbehörde genehmigt. Die Satzung der Jagdgenossenschaft Kronenburg liegt gem. § 16 Abs. 1 der Satzung der Jagdgenossenschaft Kronenburg im Zeitraum **vom 04.08.2025 bis einschließlich 19.08.2025** bei der Gemeinde Dahlem in 53949 Dahlem, Hauptstraße 23, Zimmer 49, Frau Heck, während der Öffnungszeiten der Verwaltung, montags bis freitags von 08:30 Uhr bis 15:30 Uhr und freitags von 08:30 Uhr bis 12:00 Uhr zur Einsicht aus.  
Heinz Thur, Vorsitzender Kronenburg, 29.06.2025

**AHR-HEIZOEL-SERVICE**  
**Mineralölhandel Roland Hennig 0800 100 17 52**  
(gebührenfrei)

Hüttenstraße 18  
53945 Blankenheim  
hennig@ahr-heizoel-service.de

Tel.: 0 26 97/73 25  
Fax: 0 26 97/90 15 62  
www.ahr-heizoel-service.de

**Service für Heizöl in Premium-Qualität**



# Wiedereröffnung der Kindersegelschule am Kronenburger See

Spaß für Kinder ab 7 Jahren

Kronenburg - Die Kindersegelschule am idyllischen Kronenburger See in der Eifel öffnet in diesem Sommer wieder ihre Türen. Ab sofort können Kinder ab 7 Jahren in den Ferien (NRW & RLP) ihre ersten Segelerfahrungen sammeln. Die Segelschule bietet spannende Ferienfreizeiten, in denen Kinder nicht nur das Segeln erlernen, sondern auch den Umgang mit Wind und Wasser erfahren und dabei jede Menge Spaß haben.

### Segelspaß und Weiterbildung

Die Ferienfreizeit in der Kindersegelschule ist das ideale Abenteuer für alle, die die Faszination des Segelns entdecken wollen. Die jungen Teilnehmer lernen unter Anleitung erfahrener Trainer, wie man sicher und mit Freude ein Segelboot steuert. In kleinen

Gruppen erhalten die Teilnehmer individuell abgestimmten Unterricht, der sowohl praktische Segeltechniken als auch theoretische Grundlagen umfasst. Am Ende der Ferienfreizeit haben die Kinder die Möglichkeit, einen der begehrten Segelscheine zu erwerben, die als Grundlage für weiterführende Segelkurse dienen. Damit ist der Grundstein für das Segeln als sportliche Leidenschaft oder sogar als zukünftiges Hobby gelegt.

**Wiedereröffnung und neue Angebote**  
„Nach einer langen Pause freuen wir uns sehr, die Kindersegelschule wiedereröffnen zu können. Wir haben unser Programm weiterentwickelt und bieten neben den traditionellen Segelstunden auch neue Frei-

zeitaktivitäten wie Schnupperkurse, Kajaks und Stand-Up-Paddling an“, erklärt Daniela Schmidt, Leiterin der Kindersegelschule. „Das Ziel ist es, den Kindern nicht nur das Segeln näherzubringen, sondern ihnen ein rundum unvergessliches Ferienerlebnis zu bieten.“

### Anmeldung und weitere Informationen

Interessierte Eltern können ihre Kinder ab sofort für die Sommerferienfreizeit anmelden. Weitere Informationen zu den Kursen, Preisen und den genauen Terminen sind auf der Website der Kindersegelschule oder telefonisch erhältlich.



*solide Fliegengitter*

Sebastianusstr. 4-6 · Euskirchen  
Tel. 0 22 51 / 94 11-0  
[www.konrad-net.de](http://www.konrad-net.de)



Diese deutschsprachige Zeitung informiert Sie monatlich über Gesellschaft und Politik in der Region in und um Kaliningrad.

**ABO-BESTELLUNG**  
FON +49 (0) 2241 260-380  
FAX +49 (0) 2241 260-339  
[www.koenigsberger-express.info](http://www.koenigsberger-express.info)



# Flohmarkt Rund ums Kind

**Samstag, 30. August, 13 bis 16 Uhr im Bürgerhaus Schmidtheim, Bahnhofstraße 58**

Angeboten werden Baby- und Kinderkleidung, Spielzeug, Bücher, Fahrzeuge und vieles mehr.

Außerdem hat unsere Cafeteria geöffnet.

Verkaufstisch unter: 0174-2786302 über WhatsApp  
Die Standgebühr beträgt 12 Euro, Tische werden gestellt.

# Abenteuer im Wald am Sonntag, 3. August

Eifelverein OG Dahlem

Der Eifelverein lädt ein zu einer Wanderung mit Spiel, Spaß und Abenteuer im Wald für Familien und alle Interessierte. Es gibt Spannendes zu Wald und Natur zu erfahren. Länge der Runde: ca. 4 km

Treffpunkt ist um 10 Uhr, Parkplatz an der Wasserdell, Begleitung/Info: Michael Hönnighausen, Tel. 02447-3599825  
Bernhard Ohlerth  
Tel. 02447-9174555

### Liebe Bürgerinnen und Bürger,

gemeinsam haben wir in der zurückliegenden Wahlperiode wieder viel für die Gemeinde Dahlem erreicht. Zahlreiche Projekte und Maßnahmen sind umgesetzt oder wurden auf den erfolgreichen Weg gebracht. Und dies trotz der bisher nie gekannten Katastrophen und Krisen der letzten Jahre. Der Dank hierfür geht an die vielen Partner, an die politischen Vertreter, an die Kolleginnen und Kollegen der Gemeindeverwaltung und an die Bürgerinnen und Bürger!

### Gemeinsam schaffen wir auch die zukünftigen Herausforderungen:

- Wiederaufbau und Hochwasserschutz weiterhin wirkungsvoll umsetzen.
- Die guten Angebote von Kindergärten, Grundschule und OGS ausbauen.
- Den Gemeindewald als wichtige Lebensgrundlage nachhaltig bewirtschaften.
- Die gute wirtschaftliche Basis der Gemeinde sichern.
- Erneuerbare Energien maßvoll und mit Bürgerbeteiligung fördern.
- Auch zukünftig von zahlreichen Förderprojekten profitieren.
- Gemeinsamkeit und Zusammenhalt in allen 6 Orten.

### Ihr Bürgermeister zur Wiederwahl

Jan Lembach



**14.09.2025**  
Ihre Stimme für  
Bürgermeister Jan Lembach

[WWW.CDU-DAHLEM.COM](http://WWW.CDU-DAHLEM.COM)  
Herausgeber: CDU Dahlem | Schmidtheimer Straße 2 | 53949 Dahlem



**JAN LEMBACH**  
Ihr Bürgermeister  
für die Gemeinde Dahlem.  
Erfahrung und Erfolg wählen!





# Kostenfreie Pedelec-Trainings für Seniorinnen und Senioren ab 65 Jahren

Polizei Euskirchen erweitert Angebot erstmals kreisweit

Kreis Euskirchen (ots). Die Polizei Euskirchen bietet in diesem Sommer erstmals in dieser Anzahl und kreisweiten Verteilung kostenfreie Pedelec-Trainings für Seniorinnen und Senioren ab 65 Jahren an, sowohl im Nord- als auch im Südkreis. Ziel ist es, älteren Verkehrsteilnehmenden ein sicheres und selbstbewusstes Fahren mit dem Pedelec zu ermöglichen. Pedelecs erfreuen sich bei Jung und Alt wachsender Beliebtheit - sie bringen ein Plus an Mobilität, bedeuten aber auch ein erhöhtes Unfallrisiko, gerade bei älteren Nutzerinnen und Nutzern. Deshalb setzt die Polizei Euskirchen auf Prävention durch gezielte Schulungsangebote. Das Training umfasst:



UNSERE AUSWAHL IST RIESIG!

FAHRRÄDER - ZUBEHÖR - ERSATZTEILE - SERVICE

Wir überzeugen mit starken Marken und kompetenter Beratung!

Fahrräder

Ersatzteile

Zubehör

Service

Fahrradleasing mit allen Leasinggesellschaften!

Kraft Rad GmbH

Roitzheimer Str. 113

Ernst-Heinrich-Geist-Str.7

53879 Euskirchen

50226 Frechen

Tel.: 02251/2758

Tel.: 02234/911930

Öffnungszeiten: Mo. bis Fr. 10-19 Uhr | Sa. 10-17 Uhr

[www.zweirad-kraft.de](http://www.zweirad-kraft.de)

Kostenfreie Pedelec-Trainings für Seniorinnen und Senioren ab 65 Jahren - Polizei Euskirchen erweitert Angebot erstmals kreisweit. Fotos: Polizei

18

Mitteilungsblatt Dahlem | 54. Jahrgang | Nr. 15 | Freitag, 25. Juli 2025 | Kw 30 | [mitteilungsblatt-dahlem.de/e-paper](http://mitteilungsblatt-dahlem.de/e-paper)



- Fahrpraktische Übungen im Schonraum (z. B. Schulhöfe)
- Technische Grundlagen zum Pedelec
- Tipps für einen sicheren und verantwortungsvollen Umgang im Straßenverkehr

**Wichtige Teilnahmehinweise:**  
Teilnahme nur mit eigenem Pedelec, Fahrradhelm und festem Schuhwerk möglich.  
Anmeldung:  
Erfolgt über die Volkshochschule Kreis Euskirchen - online über das

Buchungsportal oder telefonisch unter 02251/15-780.  
Termine und Orte:  
**Euskirchen:** Emil-Fischer-Str. 23-27, Schulhof Gymnasium  
Mittwoch, 30. Juli, 10 bis 13 Uhr  
**Blankenheim:** Finkenbergring 8,

**Schulhof Schulzentrum**  
Freitag, 25. Juli, 10 bis 13 Uhr  
**Schleiden:** Parkplatz Driesch  
Montag, 28. Juli, 10 bis 13 Uhr  
**Weilerswist:** Martin-Luther-Str. 26, Parkplatz Gesamtschule  
Dienstag, 29. Juli, 10 bis 13 Uhr

## Lieber an der Wand statt an Nachbars Lenker

### Wie sich Fahrräder platzsparend und sicher parken lassen

Das Fahrrad ist für viele Deutsche wichtig: Über 80 Prozent von ihnen nutzen es laut dem Bundesverkehrsministerium, etwas mehr als die Hälfte hält es sogar für ein unverzichtbares Verkehrsmittel. Doch wo parkt man das Rad, wenn man gerade mal nicht darauf sitzt? Neben klassischen Fahrradständen bieten Fahrradlifte eine platzsparende und sichere Parkmöglichkeit.

#### Was ein Fahrradlift kann

Mit einem Fahrradlift wird das Fahrrad statt auf dem Boden vertikal an der Wand geparkt, ein Sicherheitssystem sorgt dafür, dass es nicht herunterfällt. Dadurch lässt sich vor allem an engen Stellen und in Garagen der verfügbare Platz optimal nutzen. Besonders platzsparend sind Systeme wie der Fahrradlift Bicyclejack Twist, der das Rad komplett vom Boden abhebt und sich dank seiner Schwenkfunktion nach rechts und links an die Wand bewegen lässt. Das ermöglicht ein flexibles Abstellen und Entnehmen des Rads, angepasst an die räumlichen Gegebenheiten.

Im Vergleich zu herkömmlichen Fahrradständen hat ein Lift neben der Platzersparnis zwei weitere entscheidende Vorteile: Statt sich in einen engen Spalt zu quetschen, liegen die Reifen nur auf. So entstehen keine Druckstellen. Zudem kann jedes Fahrrad sofort einzeln entnommen werden, ein Umparken anderer Räder ist nicht nötig. Wichtig ist jedoch: Um das Fahrrad gegen Diebstahl abzusichern, sollte man auch bei einem Fahrradlift ein Schloss benutzen. Die meisten Modelle haben hierfür bereits entsprechende Öffnungen integriert.

#### Worauf beim Kauf zu achten ist

Es gibt wesentliche Unterschiede zwischen Fahrradliften. Um das für die eigenen Bedürfnisse passende Modell zu finden, haben wir die wichtigsten Merkmale zusammengefasst:

##### Größe und Belastbarkeit:

Empfehlenswert sind Modelle, die sich flexibel an die Länge des Fahrrads und die Breite der Reifen anpassen lassen. Zudem muss der Lift das Gewicht des

Rads aushalten. Der Bicyclejack Twist beispielsweise hat sogar eine Belastbarkeit von bis zu 38 Kilogramm, wodurch er sich auch für schwere E-Bikes und robuste Mountainbikes eignet.

##### Sichere und einfache Nutzung:

Bei Modellen mit Hebemechanik entfällt das mühsame Anheben des ganzen Fahrrads. Wie ein Video unter [www.bicyclejack.de](http://www.bicyclejack.de) zeigt, muss bei diesem Modell nur leicht das Vorderrad angehoben wer-

den, um es in einen Haken zu hängen. Den Rest übernimmt das System. Die Hubsicherung verhindert dabei, dass der Lift plötzlich hochschnellt.

##### Langlebige Qualität:

Wer sich einmal einen Fahrradlift kauft, möchte ihn lange nutzen. Daher sind qualitativ hochwertige Materialien wie Edelstahl oder verzinkter Stahl mit farbiger Pulverbeschichtung wichtig, die UV-stabil und wetterfest sind. (DJD)



**projekt.bike**  
INKLUSIV

**BIKEFITTING**



**ERGONOMIE-BERATUNG**



**BODYSKAN**





**Auf der Heide 25**  
**53947 Zingsheim**  
**Tel. 02486 1000**  
**[www.projekt.bike](http://www.projekt.bike)**



VERKAUF, SERVICE, ZUBEHÖR, BIKE-LEASING, NOX CYCLES TESTCENTER



**Erstklassige FENSTER**  
in Holz und Kunststoff

**ZU SUPER GÜNSTIGEN PREISEN**

sowie Haustüren & Wintergärten

[www.HM-Eifelfenster.de](http://www.HM-Eifelfenster.de)  
Tel. 0 65 97 - 900 841

**konrad**

*herrliche Markisen*

Sebastianusstr. 4-6 · Euskirchen  
Tel. 0 22 51 / 94 11-0  
[www.konrad-net.de](http://www.konrad-net.de)

## Feuchtgebiete im Garten

Trockenlegen oder attraktiv gestalten?

Fließt Niederschlags- oder Gießwasser nur schlecht ab und staut sich die Nässe regelmäßig auf Teilen der Fläche, lässt das Gartenbesitzende oft verzweifeln. Denn nicht nur Trockenheit, sondern auch ein Zuviel an Feuchtigkeit kann die angepflanzte Vegetation schädigen. Staunässe verdrängt den Sauerstoff aus dem Boden, den die meisten Wurzeln dringend benötigen. Hält der Zustand länger an, faulen sie und die Pflanzen gehen ein.

Der Grund, warum Wasser nicht richtig versickern kann, ist zumeist ein schwerer Lehm- und Tonboden. Aber auch eine mechanische Verdichtung des Erdreichs kann eine Ursache sein. Die tritt beispielsweise häufig in Neubaugebieten auf, wenn sich lange gewichtige Baumaschinen auf dem Gelände bewegt haben. Und auch Bauschutt, der im Untergrund verbleibt, kann für Wasser eine Ablaufsperre bilden. „Will man Staunässe zukünftig im Garten vermeiden, muss man zunächst Ursachenforschung betreiben“, erklärt Wolfgang Groß vom Bundesverband Garten-, Landschafts- und Sportplatzbau e. V. (BGL).

Bei schweren Lehm- und Tonböden lässt sich die Struktur und Durchlässigkeit für Wasser durch das Einarbeiten von grobem Sand verbessern. Hilft dies nicht, lohnt es sich, über eine Drainage nachzudenken oder ggf. auch den kompletten Austausch des Gartenbodens in Angriff zu nehmen. Bei stark verdichtetem Erdreich empfiehlt es sich, nach dem zwei- bis drei Spatenstiche tiefen mechanischen Auflockern organisches

Material wie Kompost und Humus einzubringen. Das aktiviert das Bodenleben und fördert so die Krümelstruktur des Untergrunds.

Groß: „Sind es nur bestimmte Bereiche des Gartens - etwa Senken, in denen Staunässe auftritt, gibt es noch eine weitere, ökologisch sinnvolle und durchaus attraktive Möglichkeit, damit umzugehen: Gestalten Sie die Areale einfach mit Pflanzen, für die nasse Füße kein Problem sind.“

### Gewächse mit speziellen Vorlieben

Vor allem feuchte Senken, die sich überwiegend in einem sonnigen oder halbschattigen Teil des Gartens befinden, eignen sich dazu, ein Sumpfbeet anzulegen. Wer sich die Arbeit nicht selbst zutraut oder nicht die passenden Werkzeuge hat, beauftragt damit einen GaLaBau-Betrieb aus der Region.

Die Landschaftsgärtner\*innen heben die gewünschte Fläche etwa 30 Zentimeter tief aus und kontrollieren zunächst, wie gut das Wasser hier gehalten wird. Unter Umständen ist eine zusätzliche Abdichtung mit Lehm oder Ton erforderlich. „Oft liest man im Zusammenhang mit Sumpfbeeten auch, dass außerdem noch Teichfolie ausgelegt werden solle, das ist aber in vielen Fällen unnötig“, sagt Wolfgang Groß.

Für die Bepflanzung bieten sich vor allem Binsen und Gräser an, die auch für die Gestaltung von Uferzonen an Gartenteichen empfohlen werden. Die Zyperngrasse (Carex pseudocyperus) mit ihren lockerüberfallenden,

**FISCHER**  **TREPPENLIFTE UND SENIORENPRODUKTE GmbH**

**Treppenlifte & Aufzüge**

ab **3.400 €**

- Kompetente Beratung
- Fachgerechte Montage
- Deutschlandweiter Service

► Treppenlifte neu & gebraucht  
► Plattformlifte  
► Senkrechtaufzüge (vereinfacht)

Tel. 02443 - 90 27 830  
[www.fischer-treppenlifte.de](http://www.fischer-treppenlifte.de)

**Josef Klinkhammer**  
KÜCHEN UND DESIGN GMBH

Rathergasse 6 | 53894 Mechernich  
Tel.: 02443-3158157  
Fax: 02443-3158193  
[info@kuechen-klinkhammer.de](mailto:info@kuechen-klinkhammer.de)  
[www.kuechen-klinkhammer.de](http://www.kuechen-klinkhammer.de)

Unsere Öffnungszeiten:  
Di.-Fr.: 10.00 - 13.00 Uhr und 14.00 - 18.00 Uhr  
Sa.: 09.30 - 13.00 Uhr  
Mo.: geschlossen

Malerarbeiten •  
Tapezieren •  
Fassadengestaltungen •  
Bodenbelagsarbeiten •  
Kreativtechniken •  
Fugenlose Oberflächen •

**Klinkhammer** Malermeister e.K.

[www.klinkhammer-malermeister.de](http://www.klinkhammer-malermeister.de)  
Tel. 02443 42 40 • Mobil 0171 30 18518  
[info@klinkhammer-malermeister.de](mailto:info@klinkhammer-malermeister.de)

**Polsterarbeiten**  
**Josef Baum**  
Über 30 Jahre Berufserfahrung

Aufpolsterung • Neubezug  
Reparatur von Polstermöbeln  
aller Art in Stoff und Leder

**Kölnerstrasse 137 • Mechernich Kommern • Tel. 0178-316 0063**  
Termine nach Vereinbarung



# RUND UM MEIN ZUHAUSE

hellgrünen Halmen und der Buntlaubige Wasser-Schwaden (Glyceria maxima ‚Variegata‘) mit weißgrün gestreiften Blättern sind zum Beispiel sehr dekorativ. Noch mehr Abwechslung und Farbe bringt man mit Blütenpflanzen wie Sumpfschwertlilien (Iris pseudacorus), Sumpfdotterblumen (Caltha palustris) oder Wiesen-Storchnabel (Geranium pratense) ins nasse Beet. „Damit all diese Gewächse sich wohl fühlen, muss die Fläche nicht ständig überflutet sein, sie sollte aber auch nicht zu lange komplett austrocknen“, erläutert Groß. „Um den Boden weitgehend feucht zu halten, kann es beispielsweise sinnvoll sein, Regenwasser von Gebäudedächern direkt über ein Fallrohr zum Sumpfboot zu leiten. So wird zusätzliches Gießen auch im Sommer weitgehend überflüssig.“

**Eine Bereicherung im Lebensraum Garten**

Mit der Anlage eines Sumpfbootes wird der Garten um einen be-

sonderen Lebensraum reicher, der nicht nur Platz für Pflanzen mit speziellen Vorlieben bietet, sondern auch für die heimische Tierwelt eine Bereicherung ist. Schmetterlinge, Bienen und Libellen werden angelockt sowie Vögel, die sich von diesen Insekten ernähren. Auch Frösche und Molche können sich ansiedeln. „Wer nun meint, ein solches Sumpfboot sei nur etwas für große, parkartige Gartenanlagen, der irrt. Auch auf begrenzten Flächen lässt sich so etwas durchaus realisieren“, so Groß. „Dass ein gestaltetes Feuchtgebiet nur eingeschränkt betreten werden kann und somit als Gartenraum für die aktive Nutzung wegfällt, ist natürlich richtig – aber hier unterscheidet es sich nicht von Rosen- oder Staudenbeeten, die man ja auch in den meisten kleinen Gärten findet.“ Weitere Informationen rund um professionelle Gartengestaltungen gibt es auf [www.meintraumgarten.de](http://www.meintraumgarten.de). BGL



Um den Boden weitgehend feucht zu halten, kann es sinnvoll sein, Regenwasser von Gebäudedächern direkt über ein Fallrohr zum Sumpfboot zu leiten. So wird zusätzliches Gießen auch im Sommer weitgehend überflüssig. Foto: BGL

## Schuh- und Schlüsseldienst



**Petra Uebach**

Bahnstraße 12

**53894 Mechernich**

Tel.: 0 24 43 18 49 • Fax: 0 24 43 18 49

Mittwochs  
geschlossen!



**HOLZ- & METALLZÄUNE**  
**GABIONEN**  
**TORANLAGEN**  
**AUSSENANLAGEN-  
GESTALTUNG**

Hellenthal-Wiesen

Tel. 02482 21 75

[kontakt@zaunbau-koll.de](mailto:kontakt@zaunbau-koll.de)

[www.zaunbau-koll.de](http://www.zaunbau-koll.de)

## Euro-Mietpark GmbH

Baumaschinen
Schalungen
Baukrane
Gerüst
Anhänger
Werkzeug
Gartengeräte

Schneppenheimer Weg 1 • Gewerbepark IPAS • 53881 Euskirchen  
 Telefon 02251/79 45 21-0 • Telefax 02251/79 45 21-9  
**[www.euro-mietpark.de](http://www.euro-mietpark.de)**  
**Verkauf und Verleih von Anhängern**

### Mobil-Bagger – bis 18 to

**Fertiggarage, Carport, Gerätehaus, Heimsauna**  
**Garagentore mit Einbau Katalog gratis ☎ 02403 87480**

Am Johannesbusch 3, 53945 Blankenheim + Talstr. 60-68, 52249 Eschweiler  
 Besuchen Sie unsere großen Ausstellungen! (Sauna nur in Eschweiler)

**graafen**

**Beratung - Lieferung - Service + Montage vom Fachbetrieb - Besuchen Sie die Ausstellungen!**

# Eifeler Mundartfestival 2025: „Mir kalle platt“ vom 20. August bis zum 6. November

Eifeler Mundart in ihrer ganzen Vielfalt

Das Mundartfestival „Mir kalle Platt“ der Nordeifel Tourismus GmbH (NeT) und ihrer Partner:innen lädt mit Lyrik, Prosa, Liedern, Slam, Verzällche, Rockmusik, Songs und Satire vom 20. August bis zum 6. November zu geselligen Stunden ein. Geboten werden kleine und große Veranstaltungsmomente... mit enne jrueße Porziuen Platt!

„Die Eifeler Mundart ist weit mehr als nur Sprache - sie ist Ausdruck von Heimat, Zusammenhalt und Lebensfreude. Mit dem Festival wollen wir genau das feiern - lebendig, kreativ und offen für alle“, so Landrat Markus Ramers, Vorsitzender der Geschäftsversammlung der NeT.

„Eifeler Platt ist die Sprache dieses Landstrichs, der mit dem Geschäftsgebiet unserer Bank identisch ist, deshalb sind wir ja auch die Hausbank dieser Region, wir sind mit der Eifel verwachsen“, erklärte Kai Zinken, Vorstand der VR-Bank Nordeifel, zum Auftakt des neuen Festivaljahres, in welchem sich die VR-Bank als Hauptsponsor engagiert.

„Was mich als geborener Kölner echt neidisch macht... dass um Köln herum, vor allem in der Nordeifel, das Platt und die kölsche Tön noch so lebendig sind. Natürlich ändert sich das Platt und das Kölsche. Aber es sind ja auch lebendige, gesprochene und nur selten geschriebene Sprachen. Und genau da kommt „Mir kalle Platt“ ins Spiel. Damit unsere Mutter-Sprache nicht zur „Folklore“ wird, sondern Teil unseres Lebens, unseres Alltages bleibt: Kutt all zo „Mer kalle Platt“ ens lore, wat mer noch su drop han!“, so Stephan Brings, der sich freut, erstmals Teil des Festivals zu sein.

„Keine Scheu -“, ergänzt NeT-Geschäftsführerin Iris Poth, „alle Veranstaltungen sind so konzipiert, dass auch Nicht-Plattsprecher:innen viel Freude haben werden. Unser besonderer Dank gilt den Kommunen, Vereinen und Akteur:innen vor Ort, die das Festival mit großen Engagement liebevoll mitgestalten.“ Die Initiative zur Förderung und Erhaltung der Eifeler Mundart wurde von Günter Hochgürtel ge-

meinsam mit Landrat Markus Ramers ins Leben gerufen. Begleitet wird sie durch den Mundartexperten Manni Lang sowie den Slam-Poet Julius Esser.

### Auftakt mit Pauken: „MundART im Rampenlicht“

Zum große Paukenschlag dritten Mundartfestivals lädt die NeT am 28. August in den Pingsdorfer Tanzsaal ins Freilichtmuseum Kommern ein. Bei „MundART im Rampenlicht“ spielen handverlesene Künstler:innen auf, u. a. Stephan Brings, Wahl-Eifeler und Mitglied der Kölschrockband Brings, Günter Hochgürtel, Gitarrist, Frontmann von Wibbels-tetz und der „Eifel-Gäng“, Manni Lang, Diakon, Vortragskünstler und echtes Eifel-Original sich. Durch den Abend führt Julius Esser - Dichter, Autor und Slam-Poeter.

### Talentschuppen „Loss me Platt maache“!

„Mundart lebt nur, wenn wir ihr Raum geben - und neue Stimmen“, betont Landrat Ramers. „Deshalb laden wir junge Talente ein, mit Sprache, Musik und Geschichten Platt lebendig zu halten.“ Der Workshop „Loss me Platt maache!“ richtet sich an alle, die Lust auf eigene Texte, Songs oder kleine Erzählungen in Mundart haben - traurig, witzig, kritisch oder rebellisch. Geleitet wird der Workshop von Julius Esser. Höhepunkt ist eine öffentliche Aufführung in der historischen Sheedhalle der Tuchfabrik Müller, gemeinsam mit erfahrenen Bühnenprofis.

### Ein prall gefüllter Festivalkalender von August bis November

Kein Auftritt gleicht dem anderen - das Programm ist so vielfältig wie die Region selbst. Bevor der eigentliche Startschuss fällt, führt Manni Lang mit einem kleinen, feinen Sprachkurs in unseren schönen Dialekt ein und in Schmidheim gibt es schon mal „Janz vell Musick“. Nach dem großen Paukenschlag geht es im Freilichtmuseum weiter mit „Höck witt jekauch“. Um die Jugend anzusprechen lädt die Ge-

meinde Nettersheim zum „Klosterkonzert für de ganz Famelisch“ ein und die Gemeinde Blankheim bringt die „Pänz“ ins Rampenlicht. Der Karneval darf bei Mundart natürlich nicht fehlen, freuen sie sich in Herhahn auf „Jeck op Platt“. Bei „Nöss knacke mött Köppche“ in der urigen Kneipe Gier in Kall werden die Köpfe rauchen, aber auch beim Workshop und bei der Hörspielaufführung „Ne Hoff Jedköhns em Köhstall“ wird der ein oder anderer im Kulturhof Vellbrück zum Schwitzen kommen. Im Herzen Europa, in HELLenthal, heißt es „Et Lövve öss e Kabarett“. Den stimmungsvollen Abschluss bildet am 6. November „Verzäll un Musick mött drei Jonge“ in Schwerfen.

### Programmheft und Tickets für Mundarthungrige

Einen Gesamtüberblick über das Festival liefert das Programmheft, das in Kürze in allen Tourist-Informationen und bei allen Partner:innen ausliegt.

Alle Informationen können Eifel-fans auch unter [www.nordeifel-tourismus.de](http://www.nordeifel-tourismus.de) abrufen. Tickets erhalten Sie direkt bei den Veranstalter:innen oder bei unserem Ticketpartner Ticket Regional, [www.ticket-regional.de/mirkalleplatt](http://www.ticket-regional.de/mirkalleplatt), Tel. 0651. 9790777 (Mo. bis Sa. 9 bis 18 Uhr) sowie an allen Vorverkaufsstellen von Ticket Regional. Einige Veranstaltungen bzw. Workshops sind kostenfrei.

### Förderung

Zu großem Dank sind alle Beteiligten den Förderer:innen und Sponsor:innen verpflichtet. Förderung erfährt das Festival durch das Ministerium für Kultur und Wissenschaft des Landes Nordrhein-Westfalen mit dem Regionalen Kultur Programm NRW. Die VR-Bank Nordeifel, die selbst ihr Unternehmensbild op Eefeler Platt formuliert hat, fördert als Hauptsponsor das Festival. Unterstützung erfährt das Festival zudem durch den Kreis Euskirchen, die RVK sowie der Kreissparkasse Euskirchen.

OPTIK

AlIHAUSEN

BRILLEN • KONTAKTLINSEN • FOTO

PASSBILDER • FÜHERSCHEIN SEHTEST

54584 JÜNKERATH • Kölner Str. 34 • Tel. 06597 / 660

Öffnungszeiten:

Mo.:

14.00 Uhr bis 18.00 Uhr

Di.:

09.00 Uhr bis 13.00 Uhr

14.00 Uhr bis 18.00 Uhr

Mi.:

09.00 Uhr bis 13.00 Uhr

Do. & Fr.:

09.00 Uhr bis 13.00 Uhr

14.00 Uhr bis 18.00 Uhr

Sa.:

09.00 Uhr bis 13.00 Uhr

Parkplätze

direkt am

Geschäft!



## Familienpflege: Kompetente und praktische Hilfe seit 1970

**Seit 55 Jahren bieten wir in den Südkreisen Euskirchen und Aachen professionelle Unterstützung für Familien an, wenn die Not am allergrößten ist: Was tun, wenn Mutter oder Vater ausfällt? Wer versorgt die Kinder? Wer kümmert sich um den Haushalt? Wer sorgt dafür, dass der Familienalltag aufrechterhalten bleibt?**

Brigitte W. ist Familienpflegerin bei uns und berichtet von ihrem Werdegang und ihren damaligen Aufgaben: „Ich habe in den 90er Jahren mein Anerkennungsjahr beim Caritasverband für die Region Eifel gemacht und bin seit 20 Jahren fest als Familienpflegerin eingestellt. Damals waren wir ein kleines Team von Familienpflegerinnen, unser Einsatzgebiet war der große Altkreis Schleiden.“

Die damalige Einsatzleitung bekam Anfragen von Familien mit kleinen Kindern bis zwölf Jahre. Das Team kam beispielsweise bei einer Risikoschwangerschaft oder einem Krankenhausaufenthalt zum Einsatz, aber auch, wenn das versorgende Elternteil aus anderen Gründen die Kinderversorgung nicht gewährleisten und den Haushalt nicht mehr weiterführen konnte. „Das war damals eigentlich immer die Mutter - der Vater ging arbeiten, durfte auch während unserer Arbeit im Haushalt nicht anwesend sein“, erinnert sich Brigitte W.

Die Einsätze begannen oft früh morgens - die Kinder wurden für die Schule fertig gemacht, dann wurde Mittagessen gekocht, Wäsche gewaschen, der Wohnraum aufgeräumt, die Kinder von der Schule wieder in Empfang genom-

men, eventuell wurde dann Hilfeleistung bei den Hausaufgaben geleistet. Am Nachmittag gab es pädagogische Freizeitbeschäftigungen. „Nicht selten waren wir bis zu acht Stunden pro Tag in einer Familie“, fährt Brigitte W. weiter fort. „Wir hielten den Stand im Haushalt und erledigten die Arbeit der Mutter so gut es ging, bis die Bewilligung der Krankenkasse auslief.“

### Heutiges Angebot ist breiter gefächert

Heute arbeiten die Mitarbeiterinnen des Fachdienstes Familienpflege meist stundenweise im Haushalt der Familien. Die Aufgaben sind ähnlich gelagert, das Angebot wurde aber ergänzt: neben Entlastungsleistungen, Verhinderungspflege, Betreuung von Kindern mit Pflegegrad und Haushaltshilfe arbeiten die Familienpflegerinnen inzwischen auch im Rahmen des Haushaltsorganisationstrainings mit den Familien - kurz „HOT“.

„Das Haushaltsorganisationstraining ist eine Leistung des Jugendamts“, erklärt Brigitte W. „Familien können hier lernen, wie eine funktionierende Alltags- und Haushaltsstruktur aussehen kann. „Sie Familien werden bei allen Schritten und Aufgaben im Haushalt von uns unterstützt, und gemeinsam mit ihnen entwickeln wir Handlungsalternativen.“ Der Fortschritt der Hilfe wird in einem Hilfeplangespräch mit unserer Fachkraft, dem Jugendamt und der Familie festgelegt und kontrolliert. Bei Fragen zu unseren Angeboten melden Sie sich gerne bei Frau Viktoria Kettel unter der Rufnummer 01590 4527866.



Ansprechpartnerin Viktoria Kettel

## Familienpflege



Hilfe für Familien  
und Alleinerziehende  
in Notsituationen

☎ **01590 4527866**

Caritasverband  
für die Region  
Eifel e.V.



# BESTATTUNGEN

WIR HELFEN IHNEN ABSCHIED ZU NEHMEN!



# TRAUER

DIE LETZE RUHE FINDEN



**Meisterbetrieb**  
 Bahnstr. 41-43, Meckernich  
**02443-2107**  
 Kammerbruchstr. 4, Simmerath  
**02473 - 1318**  
 Nidegger Str 5, Schmidt  
**02474 - 1033**  
 Informieren Sie sich...  
**ihrbestatter.de**

## Entlastung für Familien angesichts steigender Sterbefälle in Deutschland

### Bestattungsvorsorge

Im Jahr 2023 gab es in Deutschland erneut über eine Million Sterbefälle. Diese alarmierende Zahl verdeutlicht die Wichtigkeit einer Bestattungsvorsorge. Eine solche Vorsorge hilft den Angehörigen nicht nur finanziell, sondern unterstützt sie auch bei den schwierigen Entscheidungen rund um Bestattung und Trauerfeier. Die Auseinandersetzung mit dem eigenen Tod ist ein Thema, das viele Menschen gerne vermeiden, jedoch unvermeidlich ist. Eine

Bestattung kann in Deutschland schnell über 5.000 Euro kosten und stellt für viele Familien eine enorme finanzielle Herausforderung dar. Neben den finanziellen Aspekten müssen Hinterbliebene auch Entscheidungen treffen, die oft emotional belastend sind.

Elke Herrnberger, Pressesprecherin des Bundesverbands Deutscher Bestatter, empfiehlt daher, die eigenen Bestattungswünsche frühzeitig festzuhalten. Dabei können Bestattungsverfügungen, Bestattungsvorsorgeverträge oder ein erstes Beratungsgespräch bei einem Bestattungsunternehmen hilfreich sein.

Ein Bestattungsvorsorgevertrag ermöglicht es beispielsweise, sowohl die eigenen, individuellen Vorstellungen als auch die Kosten einer Bestattung zu klären. Dies entlastet die Hinterbliebenen finanziell und gibt ihnen auch eine emotionale Stütze, da sie sicher sein können, im Sinne des Verstorbenen zu handeln.

Zur Vorsorge gehört zum Beispiel die Einrichtung einer Treuhand-einlage oder der Abschluss einer Sterbegeldversicherung. Diese Gelder sind zweckgebunden und so vor dem Zugriff Dritter geschützt. Dies ist besonders wichtig, da zunehmend steigende Pflegekosten persönliche Ersparnisse

se immer schneller aufzehren.

Die Unterstützung qualifizierter Bestatter vor Ort spielt eine entscheidende Rolle bei der Beratung und Begleitung in dieser schwierigen Zeit. Sie bieten nicht nur verschiedene Bestattungsoptionen an, sondern helfen auch bei der Erstellung von Vorsorgeplänen. Die Expertise eines Bestatters kann dabei helfen, die Wünsche des Verstorbenen angemessen zu berücksichtigen und die Angehörigen bei der Planung und Durchführung der Trauerfeier zu unterstützen.

Neben der finanziellen und rechtlichen Vorsorge ist auch die emotionale Vorbereitung ein wichtiger Aspekt. Trauerbegleitung und psychologische Unterstützung können für Hinterbliebene von unschätzbarem Wert sein. Viele Bestattungsunternehmen bieten mittlerweile auch Beratung in diesen Bereichen an.

Es ist ratsam, sich rechtzeitig zu informieren und entsprechende Vorkehrungen zu treffen, um den Angehörigen in einer ohnehin schwierigen Zeit zusätzliche Belastungen zu ersparen.

Weitere Informationen zu Bestattungskosten und qualifizierten Bestattern, die Sie persönlich und in Ruhe beraten, finden Sie unter: [www.bestatter.de](http://www.bestatter.de) (akz-o)

### Bestattungen Riethmeister

**Wir begleiten Ihren Trauerfall**

- Beratung, Bestattungsvorsorge
- Erledigung aller Formalitäten
- Überführungen im In- und Ausland
- Beerdigungen auf allen Friedhöfen

Blankenheimer Straße 2  
 53945 Blankenheim-Freilingen  
 Tel.: 02697-12 68 o. 7697



### Bestattungen Heissler

*Ihre vertrauensvolle Begleitung im Trauerfall*

*Die Zeit heilt nicht alle Wunden,  
 sie lehrt uns nur, mit dem Unbegreiflichen zu leben.*

**53945 Blankenheim**  
**Räuberspesch 1**  
 Tel.: 02449 / 277  
 Mobil: 0173 95 31 24 1



„Ich will dem Opa ein Bild malen.“



*Kinder haben oft gute Ideen.*

*Abschied ganz persönlich.*

**Dieter Joisten**  
 Bestattungen  
 Tel. 02444 - 21 53  
 Schleiden Str. 40 • 53937 Schleiden-Gemünd  
[www.bestattungen-joisten.de](http://www.bestattungen-joisten.de)



Foto: Bundesverband Deutscher Bestatter e.V./akz-o



# BESTATTUNGEN TRAUER

## Zeit für Trauer und für Trost

Viele Menschen besuchen die Gräber ihrer Lieben auf Friedhöfen, schmücken die Grabstätten mit Kerzen, Blumen und Bildern und verbringen Momente des stillen Gedenkens. Gemeinsam mit Familie und Freunden kommt man zusammen, um der Verstorbenen zu gedenken.

### Gedanken mit anderen teilen

In der heutigen Zeit gewinnen soziale Medien an Bedeutung, um Erinnerungen und Gefühle online zu teilen. Menschen posten Fotos von Grablichtern und Grabeschmuck, schreiben Texte oder erzählen Geschichten über die Verstorbenen, um ihre Gefühle zu verarbeiten und anderen Trost zu spenden. Trauertage sind eine Gelegenheit, unseren Schmerz zu teilen und gleichzeitig zu erkennen, dass der Tod ein natürlicher Teil des Lebens ist. Es erinnert uns daran, wie kostbar und wertvoll unsere gemeinsame Zeit ist und wie wichtig es ist, unsere Liebe und Wertschätzung füreinander auszudrücken - sowohl zu Lebzeiten als auch darüber hinaus, so Präsident Ralf Michal vom Bundesverband Deutscher Bestatter.

### Hilfe in Zeiten der Trauer

Ausgebildete Bestatter unterstützen Hinterbliebene nicht nur bis

zur Bestattung, sondern bieten auch seelsorgerische Begleitung danach an. In ihren Räumen finden häufig Trauergruppen oder Trauer-Cafés statt, die oft ehrenamtlich begleitet werden, erklärt Elke Herrnberger vom Bundesverband Deutscher Bestatter. Bestatter werden in Seminaren auf besondere Situationen der Trauer und deren Bewältigung vorbereitet, wie beispielsweise die Trauer nach einem Suizid, die Trauer verwaister Eltern oder die Trauer von Kindern und Jugendlichen. Trauernde können Informationen in Bestattungsinstituten erhalten oder sich an Selbsthilfegruppen, Vereine, Wohlfahrtsverbände oder kirchliche Einrichtungen wenden. Darüber hinaus bieten Psychotherapeuten oder Bildungseinrichtungen wie die Volkshochschule Kurse und Unterstützung an. Niemand muss mit seinem Schmerz allein fertig werden.

Auf der Homepage des BDB | Bundesverband Deutscher Bestatter e.V. ([www.bestatter.de](http://www.bestatter.de)) finden Sie qualifizierte Bestatter in Ihrer Nähe, die Ihnen im Trauerfall kompetent zur Seite stehen. Dort erhalten Sie auch Antworten auf viele Fragen rund um das Thema Bestattung und Trauer. (akz-o)

## Treff für trauernde Frauen

Das nächste Treffen für trauernde Frauen findet am Freitag, 25. Juli, von 17 bis 19 Uhr statt. Gastgeberin und Sozialpädagogin und Trauerbegleiterin Petra Miller und Pastoralreferent und Trauerbegleiter Martin Westeburger laden dieses Mal ein, sich gemeinsam auf den Weg zu begeben zu einem Spaziergang rund um Blankenheim. Bei schönem Wetter enden wir im Pfarrgarten am Zuckerberg (bei schlechtem Wetter im Pfarrheim). Wie lange

der Tod des/der Verstorbenen zurückliegt, spielt keine Rolle. Treffpunkt ist der Parkplatz an der Lühbergstraße, Nähe Kreisel Lühbergstraße/Trier Straße/Aachener Straße/ Bahnhofstraße. Der Trauerspaziergang ist ein Angebot des Pastoralen Raumes Blankenheim Dahlem. Infos gibt es bei Pastoralreferent Martin Westeburger, 02697/9079568 oder 0176/43976336, [martin.westeburger@gdg-blankenheim-dahlem.de](mailto:martin.westeburger@gdg-blankenheim-dahlem.de).



In schwerer Zeit sind wir für Sie da und bieten Ihnen eine helfende Hand, Beratung und Unterstützung.



**UDO GÖRRES**  
**BESTATTUNGEN**  
54589 Stadtkyll, Auelstr. 11  
**Tel. (0 65 97) 90 06 71**

Die richtige Art, um die Toten zu trauern, besteht darin, für die Lebenden zu sorgen, die zu ihnen gehören. Edmund Burke



**Bestattungen Weber**

**Ralf Weber**  
**T: 02447 / 239**  
**M: 0173 / 28 77 209 Tag / Nacht**

- Erdbestattungen • Seebestattungen
- Feuerbestattungen • Naturbestattungen

**Sarg- / Urnenaustellung: Hauptstraße 63 | 53949 Dahlem**

Inh. Dennis Paes Meisterbetrieb

**BESTATTUNGEN BECKER**



*Kein Abschied auf der Welt fällt schwerer als der von einem geliebten Menschen. Wir begleiten Sie.*

Bahnhofstraße 22 • Kaller Straße 39 • 53925 Kall / Sistig  
[www.bestattungen-becker.de](http://www.bestattungen-becker.de)  
**Tel. 0 24 41 - 91 10 10**

Die Bestatter

**E.ERNST** GMBH

*A. Grahl & Söhne*

*Im Trauerfall an Ihrer Seite*

- ✓ Bestattungen auf allen Friedhöfen im In- und Ausland
- ✓ Bestattungsvorsorge
- ✓ Sterbegeldversicherungen
- ✓ Verabschiedungsräume
- ✓ Beratung durch fachgeprüfte Bestatter

**Mechernich / Kommern**  
Wingert 27-29  
02443 / 9999-0

**Zülpich**  
Nideggener Straße 5  
02252 / 950183

**Kall**  
Dieter Schüttler  
Auf dem Fels 17  
02441 / 911084

Informationen erhalten Sie auch unter:  
[www.bestattungen-ernst-gmbh.de](http://www.bestattungen-ernst-gmbh.de)  
[info@bestattungen-ernst-gmbh.de](mailto:info@bestattungen-ernst-gmbh.de)

Karate für Anfänger

Neuer Schnupperkurs Karate für Kinder und Erwachsene

Ab 18. August findet jeden Montag um 16 Uhr ein Karate-Training für Kinder und Erwachsene statt. Ort: Turnhalle Grundschule Dahlem. Trainerin: Shihan Sonja Hähner. 6. Dan. Stilrichtung: Shotokan. Anbieter Karate Dojo Sandokan e. V. Probestunde kostenlos. Anmeldung Email info@sandokan-karate.de.

Gottesdienste evangelische Kirche Blankenheim

27. Juli 10 Uhr - Gottesdienst mit Pfr. Th. Schmitt in Blankenheim. 3. August 10 Uhr - Gottesdienst mit Abendmahl mit Pfr. Th. Schmitt in Roggendorf. 10. August 10 Uhr - Ökumenische Gottesdienst im Rahmen des Stadtfestes Mechernich vsl. Am Brunnenplatz 10 Uhr - Gottesdienst mit Pfrin. P. Reitz in Blankenheim mit Abendmahl

Gottesdienste und Informationen aus dem Seelsorgebereich Dahlem

Pfarrbüro Dahlem: Kölner Straße 11, 53949 Dahlem, Tel.02447 422 Fax 02449/9514-95 E-Mail: pfarrbuero@gdg-blankenheim-dahlem.de Gottesdienste und Informationen aus dem Seelsorgebereich Dahlem Vom 26. Juli bis 10. August Öffnungszeiten Pfarrbüro Dahlem Dienstag und Freitag von 10 bis 12 Uhr Donnerstag von 10 bis 12 Uhr und von 15 bis 17 Uhr Montag und Mittwoch geschlossen Beide Pfarrbüros sind in den Sommerferien vom 12. Juli bis 26. August nachmittags geschlossen. Gottesdienste im Zeitraum 26. Juli bis 10. August Samstag, 26. Juli 14:30 Uhr - Pfarrkirche St. Martin Schmidtheim: Tauffeier 17:30 Uhr - Pfarrkirche St. Martin Schmidtheim: Hl. Messe 19 Uhr - Pfarrkirche St. Johann Baptist Kronenburg: Hl. Messe Sonntag, 27. Juli, 17. Sonntag im Jahreskreis 11 Uhr - Pfarrkirche St. Hieronymus Dahlem: Hl. Messe Dienstag, 29. Juli 10 Uhr - Abtei Maria Frieden: Hl. Messe Mittwoch, 30. Juli 15 Uhr - Pfarrkirche St. Hieronymus Dahlem: Rosenkranzgebet Donnerstag, 31. Juli 14:30 Uhr - Pfarrkirche St. Mariä Geburt Baasem: Trauerfeier Freitag, 1. August, Herz-Jesu-Freitag 9:30 Uhr - in Schmidtheim: Hauskommunion 11 Uhr - in Dahlem: Hauskommunion 11 Uhr - in Berk: Hauskommunion 11 Uhr - in Baasem: Hauskommunion 11 Uhr - in Kronenburg: Hauskommunion 19 Uhr - Pfarrkirche St. Mariä Geburt Baasem: Hl. Messe mit Aussetzung, Anbetung und sakramentalem Segen Samstag, 2. August 17:30 Uhr - Pfarrkirche St. Martin Schmidtheim: Hl. Messe 19 Uhr - Pfarrkirche St. Brictius Berk: Hl. Messe zum Kirchweihfest, anschließend Gräbersegnung und Fahrzeugsegnung Sonntag, 3. August, 18. Sonntag im Jahreskreis 11 Uhr - Pfarrkirche St. Hieronymus Dahlem: Hl. Messe Montag, 4. August 19:30 Uhr - Pfarrkirche St. Hieronymus Dahlem: Besinnliche Auszeit des Jugendtreffs Dahlem fällt aus! Dienstag, 5. August 10 Uhr - Abtei Maria Frieden: Hl. Messe Mittwoch, 6. August - Verklärung des Herrn 13 Uhr - Pfarrkirche St. Martin Schmidtheim: Rosenkranzgebet 15 Uhr - Pfarrkirche St. Hieronymus Dahlem: Rosenkranzgebet Freitag, 8. August 19 Uhr - Kapelle St. Brigida Kronenburgerhütte: Hl. Messe Samstag, 9. August, 19. Sonntag im Jahreskreis - Hl. Theresia Benedicta vom Kreuz (Edith Stein) 17:30 Uhr - Pfarrkirche St. Martin Schmidtheim: Hl. Messe zum Kirchweihfest 19 Uhr - Pfarrkirche St. Mariä Geburt Baasem: Hl. Messe Sonntag, 10. August, 19. Sonntag im Jahreskreis 11 Uhr - Pfarrkirche St. Hieronymus Dahlem: Hl. Messe 14:30 Uhr - Pfarrkirche St. Hieronymus Dahlem: Tauffeier Senioren Herzliche Einladung zu den Seniorennachmittagen am Dienstag, 5. August, um 15 Uhr im Vereinshaus Dahlem und am Mittwoch, 6. August, um 14:30 Uhr im Pfarrheim Berk und um 15 Uhr im Pfarrheim Baasem

ANZEIGEN · PROSPEKTEVERTEILUNG  
DRUCKE · WEB-AUFTRITTE · FILM

Rufen Sie mich an und vereinbaren Sie einen Termin mit mir.



Wir rücken Ihre Produkte und Dienstleistungen, die gesamte Leistungsfähigkeit Ihres Unternehmens, individuell nach Ihren Wünschen, ins richtige Licht.

■ ZEITUNG

Lokaler geht's nicht.

■ DRUCK

Satz. Druck. Image.

■ WEB

24/7 online.

■ FILM

Perfekter Drehmoment.



**Mitteilungsblatt**  
*Dahlem*  
GEMEINDE IN DER Eifel

Verteilung an SÄMTLICHE Haushalte: Baasem, Berk, Dahlem, Frauenkron, Kronenburg und Schmidtheim.

ZUGLEICH AMTSBLATT FÜR DIE GEMEINDE

Online: [www.mitteilungsblatt-dahlem.de/e-paper](http://www.mitteilungsblatt-dahlem.de/e-paper)  
Alle 14 Tage in Ihrem Briefkasten



**MEDIENBERATERIN**  
**Rose Neumann**

**FON** 02449 9119946  
**MOBIL** 0176 39527941  
**E-MAIL** [r.neumann@rautenberg.media](mailto:r.neumann@rautenberg.media)

26 | Mitteilungsblatt Dahlem | 54. Jahrgang | Nr. 15 | Freitag, 25. Juli 2025 | Kw 30 | [mitteilungsblatt-dahlem.de/e-paper](http://mitteilungsblatt-dahlem.de/e-paper)





## Diese Punkte sollten Reisende vor der Urlaubsfahrt am Auto checken

Das Auto ist für die Anreise zum Urlaubsort nach wie vor das am häufigsten genutzte Verkehrsmittel. Laut ADAC Tourismusstudie 2025 machen sich 44 Prozent der Urlaubsreisenden mit dem eigenen Fahrzeug auf den Weg. Eine volle Beladung und hohe Temperaturen können das Auto an die Belastungsgrenze bringen. Vor dem Start der NRW-Sommerferien rät der ADAC Nordrhein daher zu einem Fahrzeugcheck. „Gerade wenn eine längere Fahrt ansteht, sollte man das Fahrzeug darauf vorbereiten und die wichtigsten Funktionen nochmal überprüfen. Das kostet wesentlich weniger Zeit und Nerven als plötzlich mit einer Panne auf der Autobahn liegenzubleiben“, empfiehlt ADAC Technik-Experte Jürgen Schell. **Diese fünf Punkte sollten Autofahrer vor der Fahrt in den Urlaub checken:**

### 1. Reifen

Reifendruck überprüfen und der Beladung anpassen. Informationen zum empfohlenen Reifendruck stehen in der Bedienungsanleitung, auf dem Tankdeckel oder im Einstiegsbereich auf der Fahrerseite. Außerdem Profil der Reifen checken. Gesetzlich vorgegeben ist eine Restprofiltiefe von mindestens 1,6 Millimetern. Der ADAC empfiehlt jedoch drei Millimeter als Untergrenze, denn mit abnehmender Profiltiefe verliert der Reifen gerade bei Regen an Bodenhaftung (Aquaplaning) und der Bremsweg verlängert sich. Messen lässt sich das mit einer Ein-Euro-Münze. Verschwindet der Goldrand im Profil, ist alles in Ordnung.

Außerdem sollte für den Fall einer Panne geprüft werden, ob das Reifendichtmittel im eigenen Reparatur-Set noch haltbar ist. Wer noch mit einem Reserverad unterwegs ist, sollte auch dessen Zustand und Luftdruck vor einer längeren Fahrt checken.

### 2. Flüssigkeitsstände

Den Ölstand überprüfen: Bei zu niedrigem Stand droht ein Mo-

torschaden. Auch der Kühlwasserstand im Behälter sollte ausreichend sein, um eine Überhitzung des Motors und mögliche Schäden zu vermeiden. Wichtig: Kühlwasser nur bei abgekühltem Motor nachfüllen. Direkt nach einer Fahrt, kann beim Öffnen des Kühlwassertanks heißes Kühlwasser herausspritzen. Im Scheibenwischwasser sollte sich Reiniger befinden, um Insektenreste zuverlässig von der Windschutzscheibe zu entfernen.

### 3. Beleuchtung

Funktionieren alle Scheinwerfer, Blinker und Rücklichter einwandfrei? Wichtig: Ist das Auto voll beladen, muss die Scheinwerferhöhe bei älteren Fahrzeugen nach Bedienungsanleitung reguliert werden.

### 4. Klare Sicht

Die Scheiben gründlich reinigen und von Insektenresten und anderem Schmutz befreien. Auch auf gut funktionierende Wischerblätter (mindestens jährlich kontrollieren) sowie saubere Innenscheiben achten. Die Glasflächen innen mit einem speziellen Glasreiniger säubern und dabei vor allem die Frontscheibe nicht vergessen. Schmutzreste können durch direkte Sonneneinstrahlung die Sicht besonders beeinträchtigen und die Blendung verstärken. Außerdem prüfen, wann die Klimaanlage zuletzt gewartet wurde. Der ADAC Nordrhein empfiehlt alle zwei bis drei Jahre. Eine gut funktionierende Klimaanlage im Auto sorgt nicht nur für angenehme Temperaturen, sondern verhindert auch das Beschlagen der Scheiben. Der Pollenfilter sollte einmal pro Jahr getauscht werden. Bei Allergikern oder Personen mit entsprechenden Vorerkrankungen kann auch ein halbjährlicher Wechsel sinnvoll sein.

### 5. Sicherheitsausstattung

Ins Auto gehören ein gültiger Verbandskasten, ein Warndreieck und Sicherheitswesten. Alles sollte griffbereit sein, die Westen am besten im Handschuhfach oder den Seitenfä-

chern der Türen, damit diese bei einer Panne oder einem Unfall direkt im Auto angezogen werden können. Der ADAC empfiehlt, für jeden Insassen

eine Weste mitzuführen. Zudem sollten sich Reisende, die ins Ausland fahren, über die dortigen Vorschriften informieren. ADAC Nordrhein e.V.



☎ 02447-91 30 62

- Inspektion •
- Klimatechnik •
- Reifenservice •
- TÜV-Vorführung •
- Unfallinstandsetzung •
- Reparatur aller Marken •

Neu- und Gebrauchtwagen  
Volkswagen Jahreswagen von Mitarbeitern der VW AG



Ihr Ansprechpartner  
für VW E-Autos



**Autohaus  
Vossel KG**

Heerstr. 54  
53894 Mechernich  
Tel.: 02443 31060

**Volkswagen Economy Service  
Vossel & Kühn**

Hermann-Kattwinkel-Platz 7  
53937 Schleiden-Gemünd  
Tel.: 02444 2212



**KFZ-TECHNIK  
ANDREAS  
KREINBERG**

**Reparatur- & Service-Werkstatt für  
PKW und Wohnmobile**

Unfallinstandsetzung, Reifenservice, Klimatechnik, Ersatzteile,  
Zylinderkopfschleiferei, TÜV/AU täglich, Gasprüfung  
**Vertragsfreie Honda- & Citroën-Werkstatt**

Hüttenstraße 61, 53925 Kall

Öffnungszeiten: Mo.-Fr. 8-12 Uhr und 13-17 Uhr  
Tel. 0 24 41/42 93 • kontakt@kfz-kreinberg.de

**AUTO HAUS  
HÜCK**  
GbR

53894 Mechernich-Roggendorf • An der Insel 2  
Tel.: 02443/2494 • info@autohaus-hueck.de  
Vertragsfreie DACIA + RENAULT Werkstatt

Neuwagen • Gebrauchtwagen  
Finanzierung • Leasing  
Karosserie- u. Reparaturwerkstatt  
aller Fabrikate

Haupt- u. Abgasuntersuchung  
Leihwagen • Bremsenprüfstand  
Zylinderkopfplanbank  
Reifendienst • Klimatechnik

www.autohaus-hueck.de

## Ein Paradies für Bierkenner

„Bier ist der überzeugendste Beweis dafür, dass Gott den Menschen liebt und ihn glücklich sehen will.“ Benjamin Franklin  
Jetzt zuschlagen - kreative Geschenkideen.

Verschenken Sie doch mal ein belgisches Spezialbier mit Glas in einer schmuckvollen Verpackung.  
Der belgische Supermarkt an der Grenze, AD DELHAIZE, führt ein

breites Sortiment an Belgischen Spezialbieren und hier schlägt das Herz eines jeden Biertrinker höher.  
Die Kombination einer jahrhundertealten Biertradition und der

heutigen Leidenschaft von Brauern auf ihrer Suche nach Veredelung und Perfektion hat dazu geführt, dass Belgien außergewöhnliche Biere mit authentischer Geschichte und bahnbrechendem

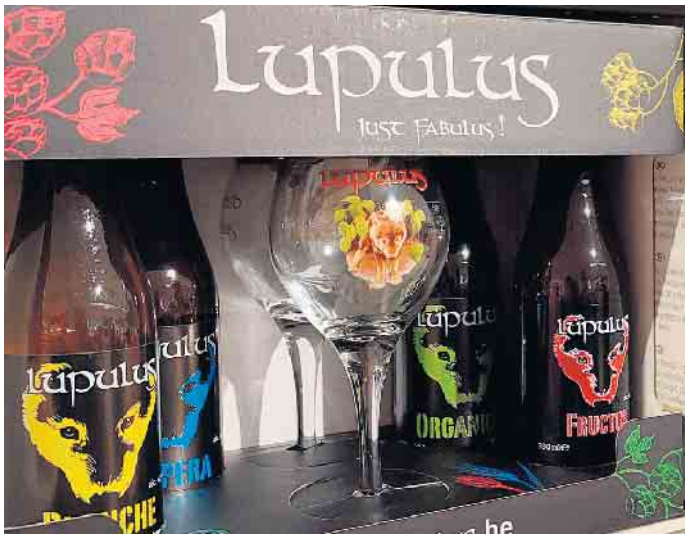

## Kaffeetrinker treffen sich an der Grenze.





### Das KAFFEEPARADIES

direkt an der deutsch/belgischen Grenze!

**LOSHEIM/EIFEL**  
Tel. 06557/9019412

Gültig vom 26.7.-5.8.2025, solange Vorrat, außer bei Druckfehlern!



Schirmer  
Café  
Crème  
1 Kilo  
Bohnen

**13<sup>99</sup> €**



Domino  
Choco  
Cappuccino  
1 Kilo

**5<sup>99</sup> €**



Melitta  
Naturmild  
500 g vac.

**6<sup>19</sup> €**



100er  
Pads  
für  
Senseo

**8<sup>59</sup> €**



Ar's  
**KRIPPANA**





Ar's  
**FIGURA**





Ar's  
**TECNICA**





Ar's  
**MINERALIS**





FREUDE FÜR  
**Grenz  
Genuss**  
DIE SINNE

Ardenner Cultur Boulevard  
Prümer Str. 55  
D-53940 Losheim/Eifel  
[www.grenzgenuss.net](http://www.grenzgenuss.net)

**RIESENAUSWAHL an Kaffee, Schokolade und belgischem Bier!**  
Supermarkt: Täglich von 8.00-18.30 Uhr, auch an SONN- & FEIERTAGEN geöffnet! Die Ausstellungen haben montags RUHETAG!





Sachverstand produziert. Auch darum räumen die belgischen Brauer laufend Preise bei bedeutenden internationalen Bierwettbewerben ab.

**Im Grenzgenuss in Losheim gibt es mehr als 250 Sorten Bier - hier wird jeder fündig.**

**Und zahlreiche Geschenkverpackungen mit Original-Gläsern.**

Den bekanntesten und populärsten Biermarken, stehen Trappistenbiere - die wegen der prakti-

zierten Produktionsbeschränkung immer exklusiver werden - und charaktervolle Spezialbiere lokaler und familiärer Brauereien gegenüber. In den letzten Jahren kommen immer mehr kleinere Brauer mit Spezialitäten hervor und überzeugen durch Qualität, Geschmack und Preis.

**Und in Belgien, gibt es auch die leckeren Fruchtbiere, mit Kirsch-, Himbeer- oder Pfirsichgeschmack - ob mit oder ohne Alkohol - Jetzt ideal im Sommer - so herrlich fruchtig, erfrischend.**



**Kleiner Tipp für einen Tagesauf-  
lug:** Direkt gegenüber befindet sich die bekannte Krippenausstellung ArsKRIPPANA. Mehr als 300 Krippen aus der ganzen Welt, wunderschön in Szene gesetzt, sowie die ArsTECNICA, Modellbahnwelten für Jung und Alt.

Und nebenan das Möbeloutlet Ludwig, mit pfiffigen Deko-Ideen. Für jeden Geldbeutel preiswerte und richtig schöne Möbel und das bekannte Mineralien Geschäft ARS-MINERALIS. Kommen Sie vorbei und entdecken Sie was Neues.

Der AD DELHAIZE ist täglich geöffnet von 8 bis 18:30 Uhr auch sonntags.

Und wenn Sie gleich vor Ort ein gutes belgisches Bier genießen möchten, gibt es nebenan das CAFE Bistro Old Smuggler mit ei-



ner großen Auswahl an belgischem Kuchen.

Infos und aktuelle Preise finden Sie unter: [www.grenzgenuss.net](http://www.grenzgenuss.net)

**Adresse fürs fürs Navi: Prümer**

**Str. 55 - 53940 Hellenthal/Losheim - direkt an der deutsch-belgischen Grenze.**

**„Bier ist eine wahrhaft göttliche Medizin.“ Paracelsus**





Die nächste Ausgabe erscheint am:  
**Freitag, 08. August 2025**  
Annahmeschluss ist am:  
**01.08.2025 um 10 Uhr**

Rautenberg Media Zeitungspapier –  
nachhaltig & zertifiziert:  
Made of paper awarded the EU Ecolabel  
reg. no. FI/11/001, supplied by UPM

## IMPRESSUM

MITTEILUNGSBLATT DAHLEM

### HERAUSGEBER, DRUCK UND VERLAG

RAUTENBERG MEDIA KG  
Kasinostraße 28-30 · 53840 Troisdorf  
Fon +49 (0) 2241 260-0 · Fax 260-259  
willkommen@rautenbergberg.media

V.i.S.d.P. Redaktioneller Teil:  
Nathalie Lang und Corinna Hanf  
Verantwortlich f. d. Anzeigenteil:  
Dunja Rebinski

ERSCHEINUNG vierzehntäglich

### V.I.S.d.P. FÜR DIE RUBRIK

· Amtliche Bekanntmachungen  
Gemeindeverwaltung Dahlem  
Bürgermeister Jan Lembach  
Hauptstraße 23 · 53949 Dahlem  
· Politik

CDU Johannes Mertens  
SPD Marion Freyaldenhoven  
FDP Friedel Krumpen  
Bündnis 90 / Die Grünen Sabine Gombert

Kostenlose Haushaltsverteilung in Dahlem. Zustellung ohne Rechtsanspruch. Einzelbezug über Rautenberg Media 5,00 Euro/Stück + Porto als auch bei der Gemeinde Dahlem. Sind gesetzlich geschützte Warenzeichen nicht gekennzeichnet, erlauben fehlende Hinweise keine freie Nutzung. Namentlich gekennzeichnete Artikel spiegeln nicht immer die Meinung der Redaktion wider.

### Handhabung für unverlangt hereingekommene Pressematerialien

Rautenberg Media übernimmt keine Haftung für die Richtigkeit (inhaltlich u. orthographisch) und Vollständigkeit. Per Post erhaltenes Pressematerial wird nicht zurückgesandt. Keine garantierte Veröffentlichung. Entstehen Forderungen Dritter aus Verletzungen des Urheber-, Presse- oder Nutzungsrechts durch das Pressematerial, fordert Rautenberg Media Schadensersatz beim Einreicher. Bei irrtümlich fehlender Namensnennung am Werk (z.B. Bildnachweis) verzichtet der Einreicher auf jegliche Forderung an Rautenberg Media. Durch den Einreicher des Pressematerials wird Rautenberg Media befugt, dieses sowohl für ihre Print-Ausgaben, als auch für die durch sie betriebenen elektronischen Medien zu verwenden.

### KONTAKT

#### MEDIENBERATERIN

Rose Neumann  
Mobil 076 39 52 79 41  
r.neumann@rautenbergberg.media

#### VERTEILUNG

Regio Presse Vertrieb GmbH  
mail@regio-pressevertrieb.de  
regio-pressevertrieb.de

VERKAUF Fon 02241 260-112  
verkauf@rautenbergberg.media

REDAKTION Fon 02241 260-250 /-212  
redaktion@rautenbergberg.media

#### INFORMATION

info@rautenbergberg.media

### RAUTENBERG MEDIA ONLINE

rautenbergberg.media  
facebook.de/rautenbergbergmedia  
instagram.de/rautenbergberg\_media  
vimeo.com/rautenbergbergmedia

#### ZEITUNG

mitteilungsblatt-dahlem.de/e-paper

#### SHOP

rautenbergberg.media/anzeigen

#### LOKALER GEHT'S NICHT

Für Nordrhein-Westfalen publiziert Rautenberg Media über 80 Städte- und Gemeindezeitungen. Lernen Sie uns als 360° Media-Partner auch bei DRUCK, WEB und FILM kennen.



- ZEITUNG
- DRUCK
- WEB
- FILM

PRIVATE & GESCHÄFTLICHE KLEINANZEIGEN

ONLINE BESTELLEN

[www.rautenbergberg.media/kleinanzeigen](http://www.rautenbergberg.media/kleinanzeigen)

## Angebote

### Rund ums Haus

#### Sonstiges

#### ACHTUNG

>> SOMMER-ANGEBOT <<

Steinreinigung incl. Nanoimprägnierung für Terrasse, Hof, Garageneinfahrt usw. 5,-€/qm. Absolute Preisgarantie! Weitere Dienstleistungen rund ums Haus auf Anfrage. Kostenlose Beratung vor Ort. Tel. 0178/3449992  
M.S. Sanierungstechnik

## Gesuche

### Kaufgesuch

#### Frau Stefan kauft:

Pelze, Lederjacken, Schreib-, Nähmaschinen, Abendgarderobe, Porzellan, Zinn, Krüge, Trachten, Taschen, Uhren, Münzen, Schmuck, Zahngold, Silberbesteck, Bilder, Ölgemälde, Bernstein, Hirschgeweihe, seriöse Kaufabwicklung. Tel.: 0177/4278838, Mo-So, 9-20 Uhr.

## Vermietungen

### Wohnung /-en

#### Wohnung in der Gemeinde Dahlem gesucht!

Wir suchen für eine Rentnerin mit Katze eine ebenerdige, kleine Erdgeschosswohnung in der Gemeinde Dahlem. Kontakt: Dr. Axe-Stiftung, Hasenberghof 06557/9019874



Mitteilungsblatt

Dahlem

GEMEINDE IN DER Eifel



ZUGLEICH  
AMTSBLATT  
FÜR DIE GEMEINDE

Online: [www.mitteilungsblatt-dahlem.de/e-paper](http://www.mitteilungsblatt-dahlem.de/e-paper)  
Alle 14 Tage in Ihrem Briefkasten

## HALLO PRESSESPRECHER/INNEN PRESSEBEAUFTRAGTE

der VEREINE – KIRCHEN – SCHULEN und  
anderer Organisationen

Akkreditieren Sie sich gleich jetzt  
für das CMS-System von Rautenberg Media,  
um für diese Zeitung Artikel einzustellen:

<https://redaktion.rautenbergberg.media>



Wir freuen uns auf Sie!

■ ZEITUNG ■ DRUCK ■ WEB ■ FILM



**Porsche 911 von privat für privat gesucht -  
bitte alles anbieten! Tel. 0178 / 1513151**

### Fragen zur Verteilung?

[mail@regio-pressevertrieb.de](mailto:mail@regio-pressevertrieb.de)

[www.regio-pressevertrieb.de](http://www.regio-pressevertrieb.de)

**REGIO** • pünktlich • zielgerichtet • lokal  
PRESSE VERTRIEB GmbH  
Die Zeitungszustellgesellschaft der RAUTENBERG MEDIA KG

## Suche

renovierungsbedürftige

## Wohnung

zum Kauf von Privat.

Tel.: 0151/50 60 96 73

HeimWert



AUTO & ZWEIRAD

Wir kaufen Wohnmobile + Wohnwagen

Tel.: 03944-36160 [www.wm-aw.de](http://www.wm-aw.de)

"Wohnmobilcenter Am Wasserturm"

## Familien

### ANZEIGENSHOP

GEBURT 12.1  
43 x 90 mm  
ab 52,00\*



Für alles was wirklich zählt:

[shop.rautenbergberg.media](http://shop.rautenbergberg.media)





## Mädchen Mut zu MINT machen

Expertin sieht Nachholbedarf, um mehr junge Frauen für MINT-Berufe zu begeistern

Mädchen können kein Mathe: Stereotype wie diese und ein Mangel an Vorbildern tragen dazu bei, dass sich nur wenige Frauen für eine Karriere in den sogenannten MINT-Berufen entscheiden, so werden die Bereiche Mathematik, Informatik, Naturwissenschaft und Technik zusammenfassend genannt. Unter den MINT-Auszubildenden liegt der Anteil von Mädchen und jungen Frauen nur bei elf Prozent. Dabei gilt es gerade in diesen Berufen, viele offene Stellen zu besetzen und die Diversität von Teams zu erhöhen, um großen Problemen wie dem Klimawandel zu begegnen.

### Der Feuerlöscher und die Strumpfhose

„Diversität ist unverzichtbar, um verschiedene Perspektiven einzubringen und Kreativität zu fördern. Nur so schaffen wir die besten Voraussetzungen für dringend benötigte wissenschaftliche Fortschritte, etwa im Kampf gegen künftige Pandemien oder den Klimawandel“, erklärt etwa Camila Cruz Durlacher, Global Vice President R&D Operations bei 3M. Die gebürtige Brasilianerin nennt ein Beispiel aus der Praxis. Einer der Kunden des Unternehmens hatte ein neues Auto entwickelt und festgestellt, dass nur Männer es kauften. Durch Recherchen und Interviews mit Frauen fand man den Grund: Frauen mochten das Modell nicht, weil sie sich am Feuerlöscher unter dem Fahrersitz ihre Strumpfhosen zerrissen. Das nur aus Männern bestehende Designteam hatte dies übersehen. „Wenn Unternehmen ihre Kunden verstehen und besser mit ihnen kommunizieren möchten, müssen sie die Vielfalt am Markt auch innerhalb des Unternehmens widerspiegeln“, rät Cruz Durlacher. In Deutschland sei der Anteil von Frauen in MINT-Berufen mit rund 16 Prozent noch sehr niedrig, in ihrer brasilianischen Heimat läge er bereits bei 25 Prozent.

### Frauen zu MINT-Berufen motivieren und sie unterstützen

Bildungseinrichtungen, Politik,

Medien und auch Unternehmen sind nach Ansicht von Cruz Durlacher in der Pflicht, Vorbilder für Frauen zu fördern und sichtbar zu machen. „Bei unserem Unternehmen liegt die Frauenquote im Bereich Forschung und Entwicklung in Deutschland bei 29 Prozent. Wir wollen aber noch mehr Frauen und Mädchen für eine Karriere im MINT-Beruf begeistern und Frauen, die in diesem Beruf tätig sind, bei ihrer Karriere unterstützen“, so Cruz Durlacher. Dazu diene etwa das Engagement beim Girls' Day sowie die interne Förderung durch das Programm „Technical Women's Leadership Forum“, bei dem Frauen aus technischen Berufen über ihre Themen diskutieren und darüber, wie sie sich gegenseitig unterstützen können. Das zweite interne Programm sind Lean-In-Circles, spezielle Plattformen für Frauen. (DJD)



**Noch immer entscheiden sich nur wenige Frauen für eine Karriere in den sogenannten MINT-Berufen. Dabei gilt es gerade in diesen Berufen, viele offene Stellen zu besetzen und die Diversität von Teams zu erhöhen, um großen Problemen wie dem Klimawandel zu begegnen. Foto: DJD/3M Deutschland/Getty Images/Rainer Berg**

**RAUTENBERG MEDIA**

Mach Dein Ding mit uns!  
Deine Karriere:

QR Code

### WIR SUCHEN DICH

für unterschiedliche Ausgaben im Bereich  
EIFEL als

**Medienberater\*in** (m/w/d)

in **Vollzeit (37,5 Std.)**, in **Teilzeit (20-30 Std.)**

#### DU

- hast im Verkauf (z.B. Einzelhandel) gearbeitet
- bist im Ort gut vernetzt
- arbeitest kundenorientiert und strukturiert
- verfügst über gute Deutschkenntnisse
- hast einen Führerschein Kl. B

#### WIR

- sind das zweitgrößte Medienhaus für Wochenzeitungen in Deutschland
- sind seit über 60 Jahren am Markt
- sind ein Medienhaus für ZEITUNGEN | DRUCK | WEB | FILM
- bieten Dir eine ausführliche Einarbeitung
- bieten einen sicheren Arbeitsplatz mit familienfreundlichen Bedingungen
- bieten eine attraktive Vergütung im interessanten Medienbereich
- bieten flexible Arbeitszeiteinteilung für eine ausgewogene Work-Life-Balance
- stellen Dir einen persönlichen Home-Office-Arbeitsplatz zur Verfügung

#### WAS gibt's zu tun?

- Beratung und Pflege von B2B Kunden im direkten Umfeld und Neukakquise
- Kommunikation mit Kolleginnen und Kollegen in unserem Medienhaus
- Gerne auch Cross-Selling für DRUCK | WEB | FILM

#### Wir freuen uns darauf DICH kennen zu lernen!

Bewerbungen bitte per E-Mail an: Denis Janzen | [karriere@rautenberg.media](mailto:karriere@rautenberg.media)  
Stichwort: Medienberater\*in/EIFel

## Lithium in Batterien und Akkus? Brandgefährlich!

Druck, Hitze, Quetschung - Lithium-Ionen-Batterien oder -akkus, die falsch entsorgt werden, können große Schäden anrichten. Sie können sich selbst entzünden. So kommt es in Deutschland zu bis zu 30 Bränden pro Tag in Recycling- und Sortieranlagen, auf Betriebshöfen oder in Müllfahrzeugen. Die Pole dieser Batterien müssen immer mit einem Klebestreifen abgeklebt werden und zu einer Rücknahmestelle gebracht werden.

Die Abfallberatung des Kreises appelliert an die Bürgerinnen und Bürger zur richtigen Entsorgung. Kostenlose Batterierücknahmestellen findet man beim Einkaufen, am Schadstoffmobil oder im Abfallwirtschaftszentrum. Batterien und Akkus gehören niemals in die Mülltonne!

Lithium ist ein leicht brennbares und sehr reaktionsfreudiges Metall. Man erkennt es durch den

Schriftzug „Li“ oder „Li-Ion“ auf Batterien und Akkus. Die Brandgefahr steigt bei diesen Akkus und Batterien, wenn sie zum Beispiel beschädigt werden.

Ein Brand kann deshalb schnell entstehen, wenn der Akku falsch entsorgt wird und in einer Mülltonne aufprallt oder in dem Müllfahrzeug gepresst wird. Laut Bundesverband der Deutschen Entsorgungs-, Wasser- und Kreislaufwirtschaft e. V. kommt es in Deutschland zu bis zu 30 Bränden pro Tag in Recycling- und Sortieranlagen, auf Betriebshöfen oder in Müllfahrzeugen. Die austretenden Gase sind noch dazu giftig und können beim Einatmen gesundheitsschädlich sein. Auch Mülltonnen sind schon abgebrannt.

Richtig entsorgen bedeutet auch: Brandgefahren vermeiden und bei der Rückgewinnung von Rohstoffen mitzuhelfen.

Die Abfallberatung des Kreises Euskirchen beantwortet gerne Fragen zum Thema

(Telefon 02251 - 15 - 530; E-Mail: [abfallberatung@kreis-euskirchen.de](mailto:abfallberatung@kreis-euskirchen.de)).



Die Pole des Lithium-Ionen-Akkus oder der -Batterie zuerst mit einem Klebeband abkleben. Dann die Akkus und Batterien kostenlos an einer Rücknahmestelle in ihrer Nähe zurückzugeben: Im Schadstoffmobil, am Abfallwirtschaftszentrum und überall dort, wo Batterien und Akkus verkauft werden (Supermarkt, Baumarkt, Drogerie etc.).

Foto: ©Karen Beuke, Kreis Euskirchen



## Der Sachverständige Ihres Vertrauens

Gutachten bei:

- Scheidung
- Pflegschaft
- Kauf und Verkauf
- Erbschaft
- Schenkung
- Vermögensübertragung
- Finanzamt uvm.

# SACHVERSTÄNDIGENBÜRO WEIERMANN GmbH

Bergstr. 2  
53894 Mechernich  
[www.buero-weiermann.de](http://www.buero-weiermann.de)