



WER • WO • WAS • WANN – INFORMATIONEN & TERMINE Online lesen: www.rundblick-eifel.de/e-paper

Rundblick Eifel

BAD MÜNSTEREIFEL + BLANKENHEIM + HELLENTHAL + NETTERSHEIM + SCHLEIDEN + ZÜLPICH

52. Jahrgang

Freitag, den 21. April 2023

Woche 16 / Nummer 8

Alle 14 Tage in Ihrem Briefkasten

Stars Above The Shtetl

Konzert mit dem virtuosen Ensemble „The Klezmer Tunes“



The Klezmer Tunes gastieren im „Kulturhaus theater 1“

„The Klezmer Tunes“ gastieren am Samstag, 6. Mai, um 20 Uhr, im „Kulturhaus theater 1“, Langehecke 4 in Bad Münstereifel. Das Ensemble um den ehemaligen Eislauf-Profi Dimitri Schenker verlässt seine klassische Linie und macht sich aus den großen Konzerthäusern auf zu einer spielfreudigen Reise über die Kontinente. Für den Zuhörer entsteht dabei eine spannende Geschichte über Klezmer-Verwandlungen und Verwandtschaften. Von leichtfüßigen

Säbeltänzen, Csárdás oder finnischer Polka führt der Spurenlauf zum Jazz über Filmmusiken bis hin zu „Mackie Messer“. Die drei Vollblutmusiker verarbeiten die eingängigen Melodien aus der unendlichen Fundgrube der jüdischen Klezmermusik auf ihre ganz spezielle Weise. Das einzigartige Klangbild des Ensembles ist durch so unterschiedliche Einflüsse wie Jazz, Funk, Gypsy, Bossa Nova und Rock'n'Roll geprägt. Dimitri Schenker studierte klassi-

sche Klarinette in Moskau und Düsseldorf und schloss das Studium mit Auszeichnung ab. Er spielte unter anderem beim Schleswig-Holstein Musik-Festival, bei der Klassischen Philharmonie Bonn, am Meininger Theater, bei der Rheinischen Philharmonie in Koblenz und war viele Jahre als Solo-Klarinettist bei der Kölner Kammeroper tätig. Schenker war Stipendiat der Stiftung Villa Musica.

Fortsetzung auf Seite 2

Matratzen Verkaufsschau

Jetzt zugreifen

Matratzen zu traumhaft günstigen Preisen

Messe-Neuheiten eingetroffen!

Fachkundige Beratung



53894 Mechernich (Eifel)
Bahnstraße 8 / Ecke Marktplatz
Kundendienst-Ruf: 02443-2424
www.betten-schmitz.de

Spezialisiert. Engagiert. Erfahren.

Sebastian Pelzer
Rechtsanwalt
Fachanwalt für Strafrecht
Fachanwalt für Verkehrsrecht

PELZER
RECHTSANWÄLTE

**SPEZIALKANZLEI
STRAFRECHT
VERKEHRSRECHT**

KANZLEI SCHLEIDEN:
02445 - 85 00 00

info@kanzlei-pelzer.de
www.kanzlei-pelzer.de

Praxis für Sprachtherapie

Andreas Pinke
Diplom-Sprachheilpädagoge
akademischer Sprachtherapeut (dgs/dbs)
Heilpraktiker (Sprache)

Beratung · Diagnostik · Therapie

In den Erlen 8
53894 Mechernich-Kommern
Tel.: 0 2443 / 903 76 82
www.sprachpraxis-pinke.de

Privat und alle Kassen - Termine n.V.

Fertiggarage + Garagentor Carport + Gerätehaus

Große Ausstellungen - eigene Montage

Hier, jetzt, gut und günstig!

Tel. 02403 87480
info@graafen.de
www.graafen.de
Katalog Gratis!

graafen
seit 1905

Am Johannesbusch 3
53945 Blankenheim
+ Talstraße 60-68
52249 Eschweiler

Jetzt beginnt die Schwimmbeckenplanung für 2023!

Ihr Fachhändler empfiehlt:

Das besondere Schwimmbecken „Mon de Pra“

Die Vorzüge:

Keine Betonplatte & Betonhinterfüllung!
Einbauteile vormontiert!
Viel Eigenleistung möglich!

**Eifel-Pool - Zülpich
Bergstr. 20**

www.Eifel-Pool.de
unter Telefon: 02252-4494



Fortsetzung der Titelseite

Er unterrichtet Klarinette an der Musikschule der Stadt Leverkusen und an der Clara-Schumann-Musikschule in Düsseldorf. Igor Mazritsky stammt aus Odessa und spielt seit seinem fünften Lebensjahr Violine. Nach dem Studium, unter anderem an der berühmten Moskauer

„Gnessin Akademie“ und an der „Rubin Akademie für Musik“ in Jerusalem, unternahm er als langjähriger Konzertmeister und Solist der Jungen Philharmonie Köln mehrere Konzertreisen, bei denen er unter anderem mit Nigel Kennedy zusammen spielte.

Vadim Baev (Akkordeon) geboren in Sewerodwinsk, Nord-Russland, erlernte sein Instrument bereits im Alter von fünf Jahren, studierte an der „Gnessin-Akademie“ in Moskau Akkordeon im akademischen Fach und wechselte 2014 nach Deutschland ins „Master of Music“- Programm an der Hoch-

schule für Musik und Tanz in Köln. Karten gibt es an der Tageskasse, es ist ratsam, unter 02257/4414 oder unter kulturhaus@theater-1.de zu reservieren. Reservierungswünsche, die erst am Tag der Veranstaltung eingehen, können möglicherweise nicht mehr berücksichtigt werden.

Gülle, Kneipp und Universum

Skurrile Revue mit Theater-Anklängen vom „theater 1“

Am Samstag, 29. April, um 20 Uhr, steht eine Vorstellung der neuen Inszenierung „Gülle, Kneipp und Universum“ im „Kulturhaus theater 1“, Langenhecke 4 in Bad Münstereifel auf dem Programm. Das Stück von Christiane Remmert und Jojo Ludwig heißt „Gülle, Kneipp und Universum“, weil es von Gülle, von Kneipp und vom Universum handelt. Aber auch noch von weitaus mehr, es ist eine Mischung aus Schauspiel, Figurentheater, Satire und Revue mit vielen weltbewegenden Liedern. So kann man zum Beispiel die lange verschollene „Ode an die

holde Vrouwe Hildegard“ des mittelalterlichen Barden Walther von der Vogelweide hören, von ihm persönlich live vorgetragen und exklusiv in dieser Inszenierung. Durch den in der Raumfahrttechnik bislang ungenutzten Treibstoff Gülle kann eine Rakete mit Überlichtgeschwindigkeit fliegen und somit die von der Erde ausgesandten Lichtstrahlen überholen. Dadurch ist es möglich, Ereignisse zu betrachten, die auf der Erde inzwischen vergangen sind. Die beiden Astronauten Zilli Eschbach und Hauke Lütjensteen verwenden diesen Treibstoff in ihrer

selbstgebauten Rakete und können auf der Reise ins All nicht nur sehen, was vor langer Zeit auf der Erde geschah, sondern diese Visionen unter Zuhilfenahme von Jules Vernes alter Holzkamera fotografieren, aus dem Apparat herausholen und sogar zum Leben erwecken. Leider nur zweidimensional, aber immerhin. Sichtbar werden unter anderem Episoden aus dem Leben der Hildegard von Bingen und des Sebastian Kneipp. Dabei kommen erstaunliche Fakten zutage, wie zum Beispiel Hildegards Beinahe-Karriere als Kugelstoßerin.

Rezeptfrei wird mit dieser Inszenierung ein Heilmittel verabreicht, das gegen jegliche Art von Zipperlein, Viren, Zecken, Bakterien, Milben, Antriebslosigkeit, Haarausfall, Karies und sonstige unerwünschte Lebensbegleitumstände hilft: Lachen. Karten gibt es an der Tageskasse, es ist ratsam, frühzeitig per E-Mail unter kulturhaus@theater-1.de oder telefonisch unter 02257 / 4414 zu reservieren. Reservierungen, die erst am Tag der Veranstaltung erfolgen, können möglicherweise nicht mehr berücksichtigt werden.

VORGEZOGENER REDAKTIONSSCHLUSS

Liebe Leser/-innen und Inserent/-innen,
aufgrund des bevorstehenden Feiertags
(Tag der Arbeit) ziehen wir den
Redaktionsschluss vor.

Redaktionsschluss für (Kw 18)
Donnerstag, 27.04.2023 / 10 Uhr



Anzeige

Jahreshauptversammlung der Jagdgenossenschaft Blankenheim 7 (Rohr/Lindweiler)
im Schützenhaus Rohr am Dienstag, den 9.5.23 um 20.00 Uhr

1. Eröffnung und Begrüßung

2. Bekanntgabe der Niederschrift über die Versammlung v. 9.5.22

3. Kassenbericht

4. Bericht der Kassenprüfer

5. Entlastung des Vorstands und des Kassierers

6. Neuwahl der Kassenprüfer

7. Haushaltsplan 23/24

8. Beschluss über die Höhe des Auszahlungsbetrags

9. Neuwahl des gesamten Vorstands und des Kassierers

10. Verschiedenes

Das Stimmrecht ist ebenso wie die Vorgehensweise bei Eigentümervertretung bekannt. Änderungen der Bank-/Besitzverhältnisse sind umgehend mitzuteilen. Der Vorstand bittet um eine große Teilnahme.

Mit freundlichem Gruß
Helmut Pickartz, (Vorsitzender)

Stadt bereitet Notfallmeldestellen und Leuchttürme vor

Der Kreis Euskirchen und den angehörigen Kommunen haben sich darauf geeinigt, zum Bevölkerungs- und Katastrophen Notfallmeldestellen, Leuchttürme und Notunterkünfte einzurichten. Der Rat der Stadt Bad Münstereifel hat beschlossen, die Mittel für dieses Konzept freizugeben und in einem ersten Schritt die Objekte im Stadtgebiet, die die Verwaltung als potenzielle Notfallmeldestellen und Leuchttürme vorortet hat, auf Realisierbarkeit zu prüfen und mit entsprechenden Notstromeinspeisungen, Notstromerzeugern und einer mobilen Ausstattung zu versehen, um diese zukünftig in einem Katastrophenfall als Notfallmeldestellen und Leuchttürme zu betreiben. Im Konzept sind auf Bad Münstereifeler Stadtgebiet aktuell 31 Standorte vorgesehen, von denen 20 als Notfallmeldestellen und sechs zusätzlich als Leuchtturm eingeplant sind. Bei Notfallmeldestellen und

Leuchttürmen handelt sich um mit Personal besetzte, notstromversorgte Einrichtungen, die ausfallgeschützte Informations- und Kommunikationsmöglichkeiten anbieten, mit Material ausgestattet sind und in geringer Entfernung zueinander bestehen. Möglichkeiten zusätzlicher medizinischer Notversorgung oder psychosoziale Unterstützung können modular ergänzt werden. Da Feuerwehren und Hilfsorganisationen in Katastrophenlagen mit ihren Aufgaben üblicherweise ausgelastet sind, sollen die Notfallmeldestellen und Notunterkünfte mit freiwillig Helfenden besetzt werden, die dazu geschult werden. Ausführliche Informationen sowie die derzeit vorgesehenen Standorte finden sich im Ratsinformationssystem der Stadt Bad Münstereifel (ratsinfo.bad-muenstereifel.de), Ratsdrucksache RD 1004-XI (zu finden über „Recherche“).

Nach der Flutkatastrophe

Waldwege sind wiederhergestellt

Verglichen mit der seit 2018 andauernden Borkenkäferkatastrophe waren die Schäden gering, die Starkregen und Hochwasser am 14. und 15. Juli 2021 im Stadtwald angerichtet haben. Nach der Flutkatastrophe begann der Forstbetrieb zunächst mit einer mehrstufigen Schadensanalyse ohne großen Technikeinsatz. Denn alle verfügbaren Kran-, Seilschlepper und Bagger waren anfangs in den von der Flut schwer betroffenen Ortschaften im Einsatz.

Im Rahmen der Schadensanalyse wurden die Schäden klassifiziert und monetär bewertet. Schnell war klar, dass die Instandsetzung viele Monate dauern wird. In dieser Zeit kam es zu Sperrungen und z.T. auch zu Umleitungen mit alternativen Wegeführungen durch den Stadtwald. Die Bevölkerung nutzte zeitweise intakte Waldwege als Notzufahrten zu Ihren Liegenschaften. Diese Ad-hoc-Maßnahmen wurden damals mit der Bundeswehr und dem THW sondiert und umgesetzt.

Nach der ersten Bewertung rechnete der Forstbetrieb mit einem Schaden, der das Fünffache des normalen jährlichen Planansatzes betragen würde. Dies bestätigte sich.

Parallel dazu lief die Beauftragung der forstbetriebsnahen Stammunternehmer und Wegebaufirmen an. Die Wiederherstellung der Rettungs-, Versorgungs- und Holzabfuhrwege vergab die

Stadt Bad Münstereifel als Direktaufträge, sodass bereits Ende 2021 ca. 80 Prozent der Wegeschäden im Stadtwald beseitigt werden konnten.

Nach der zeitweisen Aussetzung der Vergabeordnung musste der Forstbetrieb für besonders schwierige und kostenintensive Schadensstellen erneut Ausschreibungen durchführen. Diese sind langwierig und es schließt sich eine mehrmonatige Durchführungsfrist an.

So konnten erst jetzt die beiden durch die Flut stark betroffenen Stadtwaldwege mit einer Bitumendecke repariert werden: Auf einer Länge von ca. 500 Metern bekam die Arloffer Teerstraße, der so genannte Stöckweg, vom Waldwanderparkplatz Eichelkamp eine neue Teerdecke. Die alte Teerdecke wurde vor Ort recycelt, die Befahrungslasten neu berechnet und die Kurven stabilisiert.

Ebenso wurde die Eicherscheider Trift, hinter Eicherscheid Richtung Rodert, auf ca. 250 Metern instandgesetzt. Damit ist der letzte, von der Flut betroffene Waldweg, der in der Zuständigkeit des Forstbetriebes liegt, wiederhergestellt. Alle beschädigten Waldwege sind im Wiederaufbauplan der Stadt Bad Münstereifel integriert und durch die Bezirksregierung anerkannt. Die Refinanzierung der Kosten ist inzwischen ebenfalls angelaufen.



Vorher. Fotos: S. Lott



Nachher

Sängerinnen und Sänger für Mozartkonzert gesucht

Die „Chorgemeinschaft Allegro Vivace Bad Münstereifel“ präsentiert am 5. November in der Jesuitenkirche Bad Münstereifel ein geistliches Chorkonzert mit SolistInnen und Orchester und Werken von W. A. Mozart. Die Aufführung steht unter dem Motto „Lux aeterna - das ewige Licht leuchte ihnen“.

Neben bekannten Kirchenkompositionen Mozarts wie „Laudate Domnum“, „Exultate, jubilate“ und dem „Ave verum“ stehen Auszüge aus dem berühmten „Mozart-Requiem“ und selten aufgeführte Chorwerke wie das „Mün-

chener Kyrie“ und die „Thamos-Hymnen“ auf dem Programm.

Wir suchen interessierte Sängerinnen und Sänger aus dem Kreis Euskirchen für dieses großartige Projekt.

Wir proben dienstags von 19.30 bis 21.30 Uhr in der Bildungsstätte Maria Rast in Euskirchen-Bilbig, Josef-Kentenich-Weg 1.

Wenn Sie Freude daran haben, mit uns zu singen, dann melden Sie sich gerne bei unserem Chorleiter Paul F. Irmen, 02486/8554 oder bei unserem Vorsitzenden Dieter Bethkowsky, 02253/9588778 bzw. 0177 6445396.

Fragen zur Verteilung?

HERR FALK
mail@regio-pressevertrieb.de

www.regio-pressevertrieb.de **REGIO** • pönklich • zielgerichtet • lokal
PRESSE VERTRIEB GmbH
Die Zeitungszustellgesellschaft der RAUTENBERG MEDIA KG

ThaiMassage Nr.1

- Traditionelle Thai-Massage
- Thai-Öl-Massage
- Rücken-Kopf-Schulter-Massage
- Fuß-Massage
- Salzgrotte

www.thaimassage-nr1.de

Jetzt Termin buchen!
Tel. 02443 - 91 23 176

Seeweg 9 (Halle 9)
53894 Mechernich-Kommern

Aus der Arbeit der Parteien SPD Bad Münstereifel

Und ewig droht der Erschließungsbeitrag

Für 250 Straßen in Bad Münstereifel sind noch keine Beiträge für die erste Herstellung gezahlt worden. 30 davon sollen in den kommenden Jahren angepackt werden. Dann flattern den Anliegern fünfstelligen Beitragsbescheide ins Haus.

Dass das so ist, verdanken Anlieger einer Gesetzesänderung von CDU und Grüne im Landtag. Welche Straßen das sind und mehr Details: <https://www.spd-badmuenstereifel.de/2023/03/31/und-ewig-droht-der-erschliessungsbeitrag-2/>
Karl Michalowski

Ende: Aus der Arbeit der Parteien SPD Bad Münstereifel

Aus der Arbeit der Parteien FDP Hellenthal

FDP-Hellenthal: Nachteilige Regelung für Bürger

Die schwarz-grüne Landesregierung hat eine bürgerfreundliche Regelung aus der Zeit der Mitregierung der FDP wieder zum Nachteil der Bürger geändert. Nunmehr sollen die Gemeinden Erschließungsbeiträge bei Straßen auch zwanzig Jahre nach

Bau noch erheben können und nicht mehr nur noch nach zehn Jahren. Der FDP-Fraktionsvorsitzende Peter Rauw dazu: „Warum den Kommunen so lange Zeit eingeräumt wird, erschließt sich dem normalen Bürger nicht.“
Peter Rauw

Ende: Aus der Arbeit der Parteien FDP Hellenthal

LOKALES AUS NETTERSHEIM

70. Hilfstransport

Unterstützt von HARIBO, der Feuerwehr Velbert Mitte, Mitarbeitern der Kreisverwaltung Mettmann und Helfern von Rumänien Sunshine e.V. konnte am 1. April der 70. Hilfstransport, in Velbert und Mettmann, für die Ukraine verladen werden. In Velbert konnten, anlehnend an den letzten Transport, die restlichen 40 Betten (von 135) verladen werden. Anschließend ging es zum Lager nach Mettmann, hier konnten zusätzlich 36 Paletten medizinische Hilfsmittel, wie Behandlungsliegen, Schutzkleidung, Masken, Handschuhe, Brillen und Desinfektionsmittel zugeladen werden. Die Hilfsmittel, werden, mit Unterstützung der Fa. HARIBO, die LKW, Kraftstoffe und Fahrerteam stellt, zunächst an die „German Food Bridge“ in Polen geliefert. Hier werden die Hilfsgüter auf kleinere Transporter umgeladen, um unauffälliger zu agieren. Der auffällige HARIBO-LKW wäre eine sichere Zielscheibe für die Russen. Darüber hinaus ist die Fahrt ins Kriegsgebiet versicherungsrecht-



lich nicht abgedeckt. Dieser Weg wurde von Rumänien-Sunshine e.V. gewählt, um sicherzustellen, dass die Hilfsgüter auch tatsächlich dort hinkommen wo sie dringend benötigt werden. Der Vorstand, vertreten durch Winfried Dederichs, lud die eh-

renamtlichen Helfer, aus Anlass des 70. Transports, zu einem kleinen Imbiss ein. Er bedankte sich für die ehrenamtliche Unterstützung, besonders bei der Kreisverwaltung Mettmann, hier u.a. dem technischen Leiter Herr Ahlemeier für die Unterstützung und

freundliche unentgeltliche Überlassung der dringend benötigten Hilfsmittel. Wer den Verein finanziell unterstützen möchte kann das gerne tun, unter Volksbank Euskirchen IBAN Nr.: DE 42 3826 0082 3012 6190 13

Wanderung zum Michelsberg

Eifelverein OG Zingsheim

Vom Rathaus in Zingsheim fahren wir am Sonntag, 23. April, in Fahrgemeinschaften zum Startpunkt unserer Wanderung. Start: Wanderparkplatz Rodert (oberhalb von Bad Münstereifel), vorbei am „Decke Tönnies“ bis

zum Michelsberg. Führung in der Michelskapelle um ca. 13 Uhr geplant. Wanderstrecke: ca. 10 Kilometer Gehzeit: ca. 3 Stunden, gemütliches Tempo Schwierigkeitsgrad: leicht.

Die letzten 300 Meter leichter Anstieg, sonst nur leichter Höhenunterschied. Rückweg zum Ausgangspunkt über den Hinweg Treffpunkt: Rathaus in Zingsheim Zeit: 10.30 Uhr

Abschlußeinkehr geplant. Festes Schuhwerk. Leichte Rucksackverpflegung. Fahrtkostenpauschale 1,50 Euro Gäste willkommen. Wanderführer: Karl-Josef Mauel, Tel.: 02486/ 8502

Veranstaltungen des Familienzentrums Nettersheim

Familienausflug am Wochenende für Kinder mit ihren Eltern/Großeltern/ Tanten/Onkeln...

Sonntag, 23. April, 15 bis 17.30 Uhr
Empfohlenes Alter: fünf bis zwölf Jahre

„Auf dem Bauernhof ist was los!“ Bei diesem Familienausflug dreht sich alles rund um Milchkühe, Milchgewinnung und Kälber.

Es wird gezeigt, wie der verantwortungsvolle Umgang mit den Tieren aussieht und wo die Milch und Milchprodukte im Supermarktregal überhaupt herkommen. Die Kinder erfahren, wie moderne Landwirtschaft funktioniert und können den Weg der Milch mit allen Sinnen entdecken. Kosten: 10 Euro pro Person (bitte zur Veranstaltung mitbringen)

Anmeldung erforderlich: Dr. agr. Heike Müller, Telefon 0178/4513434 oder per E-Mail an bauernhofmueller@gmx.de
Treffpunkt: Dorfsaal Boudersath, Münstereifeler Straße 34, 53947 Nettersheim-Boudersath
Mit dem Jäger im Revier unterwegs

Der Forstbetrieb der Gemeinde Nettersheim ist ca. 2.800 Hektar groß. Er besteht nicht nur aus Wald, sondern auch aus Wiesen, Teichen, Bächen und ökologisch wertvollen Flächen. Zum Schutz der Pflanzen muss auch gejagt werden. Wer jagt, muss die ökologischen Zusammenhänge und die Interessen der Land- und Forstwirtschaft kennen. Zu einer jagd-

lich geführten Naturerlebniswanderung für Jung und Alt lädt der Forstbetrieb der Gemeinde Nettersheim in das Revier „Nettersheim Wald“ ein. Sie werden nicht nur viel Interessantes über Wildtiere im heimischen Wald erfahren, sondern auch die Aufgaben eines Jägers kennenlernen. Gezeigt werden Orte im Wald, an denen Wild gut zu beobachten ist. Auch anhand der Spuren werden die Wege des Wildes verdeutlicht. Treffpunkt: Pflanzgarten Nettersheim am Gelände des Angelsportvereins, Blankenheimer Straße
Termin: 23. April, 15.30 bis 17 Uhr
Anmeldung: bis drei Tage vor Termin unter Telefon 02486/78-412 oder b.wies@nettersheim.de
Kostenfrei



solide Fliegengitter

Sebastianusstr. 4-6 · Euskirchen
Tel. 0 22 51 / 94 11-0
www.konrad-net.de

Heimsauna

graafen gut + günstig



02403 87480

Veranstaltungen des Naturzentrums Eifel

Obstbaumpflege

Obstwiesen sind ein wertvoller Bestandteil unserer Kulturlandschaft. Die Mehrzahl der noch am Rande der Dörfer vorhandenen Obstwiesen sind durch Baumaßnahmen oder andere Eingriffe gefährdet. Ohne eine laufende Betreuung, Pflege und Bewirtschaftung sind diese typischen Kulturbiotop auf Dauer nicht zu erhalten. Zusätzlich wird die Geschichte dieser Kulturbiotop und ihre ökologische Bedeutung dargestellt. In der Vermarktung von Obstprodukten wird eine langfristige Perspektive des Obstwiesenschutzes vorgestellt.

Termin: Samstag, 22. April, Erziehungsschnitt / 13 bis 17 Uhr
Kursleiter: Dr. Karl-Wilhelm Zens, Dipl.-Biologe
Kosten: 9 Euro

Das kleine Gelb im großen Grün Was vom frischen Bunt in den Frühlingsalat darf

Wir brauchen nicht unbedingt in die Zitrone zu beißen, um einen Vitamin-C-Schub zu genießen. Während eines Spaziergangs um Nettersheim halten wir Ausschau nach den ersten grün-bunten Vitaminen. Wir suchen das Skrobuckraut und andere Frühlingsboten, um unserem Frühlingserwachen auf die Sprünge zu helfen.

Termin: Sonntag, 30. April, 14 bis 16.30 Uhr
Kursleiterin: Christiane Alexa,

Kräuterpädagogin
Anmeldefrist: 28. April
Kosten: 8,50 Euro, Kinder bis 14 Jahre 6,50 Euro, Familien (zwei Erwachsene und zwei Kinder) 24 Euro
Frühlingsbesuch bei den Matronen

Wanderung rund um die Kultur- und Naturgeschichte der Matronenverehrung.

Bei einem Spaziergang zum Matronentempel Görresburg. Unterwegs erfahren wir Hintergründe der Matronenverehrung in keltischer und römischer Zeit und betrachten den geschichtlichen Werdegang und das Urbild der Mutter, wie es beständig in der Natur erfahren werden kann. Wir folgen den Spuren der dreifachen Göttin bis ins heutige Christentum und entdecken dabei immer neue spannende Bezüge zwischen der alten Kultur und den Fragen des heutigen Lebens. Dies öffnet hoffnungsvolle Wege in die Zukunft. Auf dem rekonstruierten Tempelplatz mit Matronenweihsteinen lässt sich die gegenwärtige Qualität eines heiligen Ortes erleben. Wer möchte, kann anschließend dort verweilen. Die Wegstrecke beträgt ca. 4 Kilometer, stabiles Schuhprofil wird an-geraten.

Termin: Sonntag, 30. April, 14 bis circa 17 Uhr
Kursleiterin: Dr. Anne Katharina Zschocke

Kosten: 12 Euro
Infos, Kontakt, Buchungen, Treffpunkt (falls nicht anders angegeben)
Naturzentrum Eifel
Urtstraße 2-4 (bis zum Wieder-

aufbau, ca. Sommer 2023: Alte Schmiede, Bahnhofstraße 50), 53947 Nettersheim
02486/1246,
naturzentrum@nettersheim.de
www.naturzentrum-eifel.de

Wünsche zum

MUTTERTAG

Mit Ihren Glückwünschen und Grüßen in Form einer Familienanzeige in Ihrer Stadt- oder Gemeindezeitung zaubern Sie Ihrer Mutter ein Lächeln ins Gesicht!



MA-01-22
43 x 45 mm
ab **27,72***



MA-05-22
90 x 50 mm
ab **63,36***

Online Familien-Anzeigen:
für alles was wirklich zählt!
shop.rautenberg.media

*inkl. MwSt., Preis variiert nach Auflage der Zeitung.

Mit dem E-Bike raus ins Grüne

Nützliche Tipps für einen relaxten Urlaub mit dem elektrisch angetriebenen Rad

Ferien mit dem Fahrrad werden immer beliebter: Rund vier Millionen Menschen in Deutschland haben 2021 eine Radreise unternommen. Das ist gut eine halbe Million mehr als noch im Jahr zuvor, zitiert Statista aus Zahlen des Fahrradklubs ADFC. Der Boom hat viele Gründe: Die Touren durch attraktive Naturlandschaften sind ein Erlebnis für die ganze Familie. Die Reisenden sind unterwegs flexibel und können Zwischenstopps nach Lust und Laune einlegen, zudem ist diese Urlaubsform besonders nachhaltig. Wer seinen Aktionsradius erweitern möchte, kann die Muskelkraft durch die elektrische Unterstützung eines E-Bikes verstärken.

Gut vorbereitet auf größere Touren gehen
Wer einen erholsamen Radurlaub

verbringen möchte, sollte sich entsprechend darauf vorbereiten. Ein Check von Bremsen, Reifen, Schaltung, Federsystem, Pedalen, Schuhen und Helm vor dem Start sollte selbstverständlich sein. Bei der Kleidung hat sich das Zwiebelprinzip mit mehreren Schichten bewährt: luftig und leicht für bergauf, winddicht für bergab. Ein Rucksack mit Akkufach eignet sich, um einen Zweitakku oder ein Ladegerät sicher zu verstauen. Für kleinere Reparaturen empfiehlt es sich, ein Multitool, einen Ersatzschlauch und eine Luftpumpe im Gepäck zu haben. Bei der Routenwahl sollten Urlauber nicht nur die individuelle Fitness, sondern auch eigene Präferenzen, etwa bei der Tourenauswahl, beachten. Vernetzte Displays wie „Nyon“ von Bosch bieten die Möglichkeit, Routen vorab



Reisen mit dem Rad: Das ist nachhaltig, abwechslungsreich und ein Spaß für die ganze Familie. Die elektrische Unterstützung eines E-Bikes erhöht dabei die Reichweite deutlich. Foto: djd/Bosch

zu planen und zu navigieren. Für den Transport von E-Bikes zum Urlaubsziel sind Kupplungsträger fürs Auto erste Wahl. Währenddessen sollte der Akku entfernt und sicher verstaut werden. Auch

UNSERE AUSWAHL IST RIESIG!

FAHRRÄDER - ZUBEHÖR - ERSATZTEILE - SERVICE

Wir überzeugen mit starken Marken und kompetenter Beratung!





Fahrräder

Zubehör

Ersatzteile

Service

Fahrradleasing mit allen Leasinggesellschaften!

Kraft Rad GmbH

Roitzheimer Straße 113
53879 Euskirchen
Tel.: 02251/2758
Öffnungszeiten: Mo. bis Fr. 10-19 Uhr | Sa. 10-17 Uhr
www.zweirad-kraft.de

Am Westufer 5
50259 Pulheim
Tel.: 02238/468890





SCHMIKO
DER FAHRRADHÄNDLER

IHR FAHRRADHÄNDLER IM BAHNHOF BAD MÜNSTEREIFEL

Trek

Diamant

Conway

Ruff Cycles

Metz

Ca Go

FAHRRÄDER

Unsere große Auswahl an

- ⇒ E-Mountainbikes
- ⇒ E-Fullsuspension
- ⇒ E-Trekkingbikes
- ⇒ E-Citybikes
- ⇒ E-Bike Cruiser
- ⇒ E-Lastenrad
- ⇒ E-Scooter

ZUBEHÖR

Für jede Anforderung & Anlass

- ⇒ Bontrager
- ⇒ Uvex
- ⇒ Roeckl
- ⇒ BBB
- ⇒ Abus
- ⇒ SKS
- ⇒ Shimano
- ⇒ Schwalbe
- ⇒ Bosch

SERVICE

Wir sind für Sie da

- ⇒ Beratung
- ⇒ Verkauf
- ⇒ Service
- ⇒ Werkstatt
- ⇒ Zubehör
- ⇒ Verleih

SCHMIKO DER FAHRRADHÄNDLER

Kölner Straße 13 · 53902 Bad Münster Eifel

☎ 02253-543877

✉ schmiko@derfahrradhaendler.de

🌐 derfahrradhaendler.de



Montag
Dienstag
Mittwoch
Donnerstag
Freitag
Samstag

geschlossen
geschlossen
10:00 - 12:00 & 16:00 - 18:00 Uhr
geschlossen
10:00 - 12:00 & 16:00 - 18:00 Uhr
10:00 - 13:00 Uhr

Außerhalb der Öffnungszeiten sind wir nach Terminvereinbarung gerne für Sie da!

6

Rundblick Eifel – 21. April 2023 – Woche 16 – Nr. 8 – www.rundblick-eifel.de/e-paper

RADSPORT EIFEL



Genug Power für jede Etappe: Vernetzte Bordcomputer helfen bei der Tourenplanung und der Nutzung der Akku-Kapazitäten. Foto: djd/Bosch



Für den Transport von E-Bikes bieten sich Kupplungsträger am Auto an. Foto: djd/Bosch eBike Systems

die komfortable Reise mit dem Zug ist möglich. Im Regional- und Fernverkehr dürfen meistens E-Bikes bis zu einer Höchstgeschwindigkeit von 25 Stundenkilometern an Bord, wenn man zuvor eine Fahrradkarte kauft. Auch in vielen Fernbussen ist die Mitnahme mittlerweile erlaubt.

Genug Stauraum für das nächste Picknick

Nicht immer muss es eine längere Strecke sein: Mit Baggerseen und Naturschutzgebieten locken auch in der näheren Region reizvolle Ziele, die sich bequem von zu Hause aus erreichen lassen. Praktisch sind dabei Lastenräder mit elektrischer Unterstützung: Ein E-Cargo-Bike hat genug Platz, um alle Utensilien für ein Picknick zu transportieren. Kraftvolle Unterstützung im richtigen Moment und ein sicheres Fahrgefühl bietet etwa die Cargo Line von Bosch. Beim „Long John“ mit der Ladefläche zwischen Lenker und Vorderrad hat man die Kids stets im Blick, beim „Long Tail“ sitzen die Kinder gut und sicher hinten auf dem Rad. Ob größere Radrei-

se oder Auszeit vom Alltag - eine Entdeckungstour mit dem E-Bike ist immer eine gute Idee. (djd)



• Verkauf • Reparatur • Beratung



IHR PARTNER FÜR ALLES RUND UM'S FAHRRAD

VERKAUF: Bei uns erhalten Sie Fahrräder und Zubehör namhafter Hersteller in großer Auswahl.

BERATUNG: Wir helfen Ihnen, das richtige Rad für Ihre Ansprüche zu finden.

REPARATUR: Sie benötigen Ersatzteile oder möchten Einstellungen ändern? Wir kümmern uns darum.

DIENSTRÄDER – einfach zeitgemäß!
Zum Leasing von Firmenfahrrädern beraten wir Sie gerne.
Wir freuen uns auf Sie!

Öffnungszeiten:
Di, Mi, Fr: 13-18 Uhr, Sa 10-13 Uhr
Beratung auch nach Termin



GIANT

UDO LINGSCHIEDT MEISTERBETRIEB
Am Kalkofen 2 · 53925 Kall · Tel.: 02445 / 85 18 18
www.udos-fahrradshop.de · udo.lingscheidt@t-online.de



VICTORIA
FAHRRÄDER SEIT 1986
CONWAY
SHIMANO



projekt.bike
p.b GmbH

Bahnhofstraße 1 · 53947 Nettersheim
Tel. 02486 1000 · www.projekt.bike

VERKAUF, SERVICE, ZUBEHÖR, BIKE-LEASING, NOX CYCLES TESTCENTER



BIKEFITTING



BODYSCAN



ERGONOMIEBERATUNG





7. Studien- und Berufsexpertentag am JSG Schleiden

JSG-Schüler bekamen persönliche Einblicke in die Studien- und Berufswelt



Psychologie vorgestellt von Wiebke Schumacher, ehemalige Schülerin des JSG. Fotos: Heike Schumacher

Zum ersten Mal nach langer Corona-Pause wurden alle Schüler:innen der Oberstufe des JSG Schleiden vom StuBo des JSG, Herrn Stephan Heer zum 7. Studien- und Berufsexpertentag für Samstag, 11. März, in die Schule eingeladen.

Im zweijährigen Turnus wird dieser Samstagvormittag angeboten, an dem Schülerinnen und Schüler die Gelegenheit haben, sich in Gesprächsrunden mit Experten aus den Reihen der Lernpartner der Schule, aus der Elternschaft, aus dem Bekannten- und Freundeskreis der Lehrerschaft, vor allem aber auch mit ehemaligen Schülerinnen und Schülern der Schule zu unterhalten.

Zwölf waren es diesmal, die nach einem kurzen Impulsvortrag die interessierten Schüler:innen an ihren persönlichen Erfahrungen teilhaben ließen. Im Vorfeld konnten die JSGler schon einmal Interessen bekunden und wählten dann zwei Experten und Berufsfelder aus. Oft war es besonders interessant, ehemalige Schüler:innen zu hören, die gerade einmal

vor vier Jahren Abitur gemacht hatten und nun aus ihrem Studium berichteten.

Wie auch in den vergangenen Jahren startete die Veranstaltung mit einem Eröffnungsvortrag in der Mensa durch die Zentrale Studienberatung der RWTH Aachen.

Frau Katinka Meyr informierte lebendig über die Studienmöglichkeiten speziell in Aachen, aber vor allem auch über Struktur, Ablauf und Rahmenbedingungen des Studierens an Universitäten.

In den offenen Lernräumen mit seinen digitalen Tafeln ging es dann weiter. In zwei Runden informierten die Experten und stellten sich den Schüler:innenfragen. Hier waren Jura, Medizin Tiermedizin und Psychologie ebenso präsent wie Soziale Arbeit, Lehramt, Mediendesign, IT-Informatik, Architektur, BWL, Ingenieurswesen und Finanzberufe. Auch über ein Gap-Jahr z.B. durch den Bundesfreiwilligendienst wurde informiert. Erstmals gab es auch eine Ausbildungs- und Berufswahlmesse in der Pause zwischen den beiden Expertenvortragsblöcken. Hier hatten die Firmen CL Rick, Scholler und Stocko ihre Infostände. Ebenso war ein eher ungewöhnlicher Arbeitgeber, der Wasserverband Oleftal mit seinem Infostand vertreten, wo man auch gleich ganz praktisch seine Fähigkeiten beim Zusammenbau einer Wasseruhr testen konnte. Die VR Bank präsentierte sich ebenso als regionaler Arbeitgeber wie der Aktivpark Kall, der mit sportlichen Einlagen die sitzlastige Veranstaltung auflockerte.

Zwischendurch konnte man in der Cafeteria OASE, die diesmal vor der Schulküche aufgebaut war, weiter ins Gespräch mit den Ex-

perten kommen. Hier ging es dann nicht nur um NC und Bachelorstudiumsstundenpläne, sondern um ganz grundsätzliche Fragen zu der neuen Lebensphase des Studiums oder der Ausbildung.

Das Besondere an dieser Veranstaltung ist der ganz direkte Kontakt, der schon dadurch entsteht, dass ehemalige Schüler oder andere Mitglieder der Schulgemeinschaft auch über ihre ganz persönlichen Erfahrungen im Studium und Beruf erzählen können und die Brücke schlagen zwischen der Schul- und der Studien- und Arbeitswelt, gerade hier in der Region. Auch die Aussteller:innen und Firmen schätzen die Möglichkeit, Jugendliche so direkt anzusprechen, um dem Lehrstellen- und Fachkräftemangel entgegenzuwirken. Aus den bisherigen Expertentagen ist schon manche Studienentscheidung erwachsen, auf die man so erstmal nicht gekommen wäre, denn die Schüler:innen kennen doch meistens nur die gängigen Berufe oder die Berufe der Eltern.

Das JSG bedankt sich bei allen Expert:innen für ihre Bereitschaft, an einem Samstagvormittag in die Schule zu kommen, und Schüler:innen an ihren Erfahrungen teilhaben zu lassen. Ohne dieses Engagement wäre dieses wichtige Element der Studien- und Berufswahlorientierung am JSG nicht möglich. Heike Schumacher



Am Stand der VR Bank unterhalten sich ehemalige Schüler:innen des JSG mit StuBo Stephan Heer

Ein Beitrag von Rechtsanwältin Sylvia Winand, Fachanwältin für Familienrecht

Das Wechselmodell und seine Tücken

Trennten sich früher Ehepaare mit minderjährigen Kindern, wurde bei der Kinderbetreuung üblicherweise das sogenannte Residenzmodell gelebt.

Danach lebten die Kinder grundsätzlich bei einem Elternteil, hatten dort ihren Lebensmittelpunkt. Das andere Elternteil zahlte Barunterhalt und hatte ein Umgangsrecht, d.h., die Kinder waren üblicherweise alle zwei Wochen von Freitag bis Sonntag sowie die Hälfte der Ferien und die Hälfte der gesetzlichen Feiertage bei diesem Elternteil.

Heute dagegen wird vermehrt das sogenannte Wechselmodell gelebt. Dabei halten sich die Kinder in der Regel jeweils hälftig bei den Elternteilen auf. Bei dieser Praxis sind jedoch viele Besonderheiten zu beachten, die einen erhöhten fachlichen Beratungsbedarf erfordern.

Bei dem sogenannten paritätischen Wechselmodell, d. h. 50 % zu 50 % Betreuung, besteht trotzdem in der Regel ein Barunterhaltsanspruch, der anhand der Düsseldorfer Tabelle aus dem gemeinsamen Einkommen der Elternteile zu ermitteln ist. Dabei ist zusätzlich noch ein evtl. aufgrund des Wechselmodells bestehender Mehrbedarf zu berücksichtigen. Hier ist oft eine komplizierte Berechnung notwendig.

Auch besteht Klärungsbedarf, wo nunmehr der Wohnsitz des Kindes ist. Diese Frage richtet sich nach dem Bundesmelde-

gesetz. Das Kind kann nur einen Hauptwohnsitz haben, sodass beide Eltern als Personensorgeberechtigte das Bestimmungsrecht haben, welche Wohnung die Hauptwohnung des Kindes ist.

Einigen die Eltern sich hier nicht, ist die frühere Familienwohnung die Hauptwohnung des Kindes, wenn ein Elternteil sie nach der Trennung weiterhin bewohnt.

Unabhängig vom Betreuungsmodell wird Kindergeld immer nur an das Elternteil gezahlt, welches einst von den Eltern als Kindergeldbezieher festgelegt wurde. Wird nun das Wechselmodell gelebt, ändert die Kindergeldkasse nichts sondern zahlt wie gehabt. In streitigen Fällen muss hier eine familiengerichtliche Entscheidung herbeigeführt werden, die für die Familienkasse sodann bindend ist.

Auch Ansprüche nach dem Unterhaltsvorschussgesetz hat nur ein alleinerziehendes Elternteil. Eltern, die Kinder im Wechselmodell betreuen, haben diesen Anspruch nicht, da sie nicht alleinerziehend sind. Selbst wenn ein Elternteil z.B. nur zu 30 % die Betreuung übernimmt, wird zum Teil schon eine „Alleinerziehung“ im Sinne des Unterhaltsvorschussgesetzes verneint.

Hier fehlt es bislang an einer einheitlichen Rechtsprechung, nicht aber an einer Vielzahl anhängiger Verfahren, so dass

Hoffnung auf eine zukünftig einheitliche Betrachtungsweise besteht.

Sind die geschiedenen Eltern verbeamtet und leben das Wechselmodell, ist auch der Familieneinschlag tangiert.

So hat das Bundesverwaltungsgericht entschieden, dass bei geschiedenen Beamten, deren Kind bei beiden Elternteilen zu gleichen Teilen im wöchentlichen

Wechsel wohnt, der jeweils entstehende Mehrbedarf die Gewährung des vollen kinderbezogenen Familieneinschlags rechtfertigt.

Man sieht, das Wechselmodell birgt viele Fallstricke und es ist dringend geraten, bereits vor solch einer Entscheidung professionelle Beratungshilfe eines versierten Familienrechtlers in Anspruch zu nehmen.

Kanzlei Müller, Eicks & Winand

Rechtsbeistand | Rechtsanwälte

Wir sind eine überwiegend zivil- und wirtschaftsrechtlich ausgerichtete Kanzlei mit Sitz in
Mechernich, Frechen/Köln und Weilerswist.

Sylvia Winand

Rechtsanwältin

Fachanwältin für
Familienrecht
Mietrecht*

*Tätigkeitsschwerpunkt

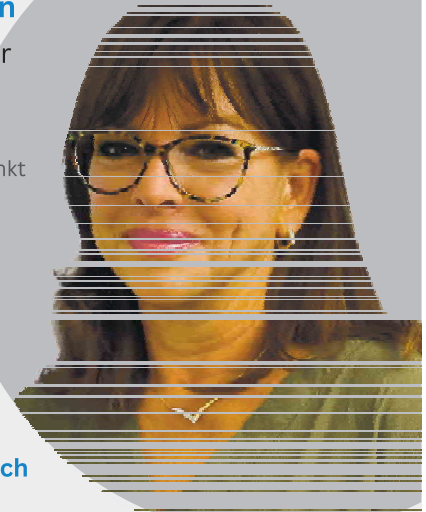

► Kanzlei Mechernich

Zum Markt 10
53894 Mechernich
Tel. 02443 9812-0
Fax 02443 9812-19
info@kanzlei-mew.de

Weitere Standorte in **Frechen/Köln** und **Weilerswist.**

www.kanzlei-mew.de

Besuchen Sie uns auch auf unseren Social Media Kanälen

@Kanzlei.Mueller.Eicks.Winand

@kanzleimew



Kirmes in Oberhausen

Die diesjährige Kirmes in Oberhausen findet vom 5. bis 8. Mai auf dem Zöllerplatz in 53937 Schleiden-Oberhausen statt und bietet Programm für Jung und Alt. Am Freitag, 5. Mai, heizt DJ Marc ab 21 Uhr mit Beats aus den 80er und 90er Jahren ein.

Am Samstag, 6. Mai, wird die traditionelle Kirmes im Rahmen eines Umzugs durchs Dorf ausgegraben, begleitet vom Tambourcorps Oberhausen, beginnend mit der heiligen Messe in der St. Josef Kirche um 17 Uhr. Ab 20 Uhr bietet die Liveband

HELLO Rock- und Kirmesmusik vom Feinsten. Am Sonntag, 7. Mai, beginnt um 11 Uhr das Frühschoppen mit musikalischer Begleitung von Partysänger Stephan und Unterhaltung für die ganze Familie auf dem Dorfplatz in Oberhausen. Am Montag, 8.

Mai, startet ab 18 Uhr Dämmer-schoppen mit der Partyband Da Vinci, mit abschließender traditioneller Begrabung der Kirmes. Wir freuen uns auf euren Besuch und die erste Kirmes im Kreis Euskirchen in diesem Jahr auszurichten.

Schulmannschaft des JSG wird Vizekreismeister

Im Kreisvorentscheid Mitte März traf die Jungenschulmannschaft des Johannes-Sturmius-Gymnasiums der 7. und 8. Jahrgangsstufe im Fußball auf die beiden Clara-Fey-Schulen aus Schleiden.

Gegen das Gymnasium hatte unser Team nach dem 0:3 im vergangenen Jahr noch eine Rechnung zu begleichen.

Wenngleich sich unsere Truppe lange schwertat, beschäftigte sie den Gegner weitestgehend in dessen Defensive und ging folgerichtig durch Lennox Freyschmidt mit 1:0 in Front. In der Folge verpasste es unser Team, den Vorsprung auszubauen, brachte das 1:0 aber sicher über die Zeit.

Da die CF-Realschule ihrerseits mit 2:0 gegen das CFG gewonnen hatte, war für unsere Schützlinge klar, dass nur ein Sieg das Weiterkommen sichern würde. Dementsprechend motiviert und temporeich ging das JSG ins Spiel und markierte früh das 1:0 durch Arne Ronig, der von Freyschmidt mustergültig freigespielt worden war. Noch vor der Pause nutzte Ronig dann eine Unachtsamkeit in der gegnerischen Abwehr und stellte auf 2:0. Als Felix Mertens im zweiten Durchgang einen herrlichen Freistoß in den Winkel setzte, schien das Spiel gelaufen. Die CFR verkürzte jedoch noch einmal, ehe Robin Peiffer, freigespielt durch Mertens, endgültig „den Deckel drauf machte“. Unsere Schulmannschaft stand völlig verdient in der Kreismeisterschaftsendrunde.

Nur eine Woche später trafen sich also die drei kreisbesten Schulmannschaften dieser Altersklasse in Zülrich, um den diesjährigen Kreismeister auszuspielen. Im ersten Spiel traf unsere Mannschaft auf den Gastgeber vom Frankengymnasium.

Ähnlich wie in der Vorwoche hatte unser Team leichte Schwierigkeiten, in den Spielfluss zu finden, was aber auch mit den äußerst windigen Verhältnissen zusammengehangen haben dürfte. Nichtsdestotrotz versuchte das JSG den Druck hochzuhalten und nutzte die einzige Großchance des ersten Durchgangs einmal mehr durch Ronig zum 1:0. Nach dem Seitenwechsel gab es jedoch direkt die kalte Dusche für unser Team, als die JSG-Abwehr noch nicht wieder so richtig die Arbeit aufgenommen zu haben schien. Wirklich stark war in der Folge dann die Reaktion unserer Mannschaft, die von nun an nur noch eine Richtung kannte: vorwärts! Logische Konsequenz war das 2:1 durch Ronig, der vor dem Zülricher Torwart eiskalt blieb. Peiffer

vergab kurz darauf freistehend die Vorentscheidung, so dass es bis zum Schlusspfiff unnötig knapp blieb.

Direkt im Anschluss wartete der Vorjahressieger und große Favorit, die Marienschule Euskirchen auf unser Team. Gegen diese spielstarke Mannschaft forderte Betreuer Stephan Heer eine deutlich kompaktere Defensive und wurde zunächst gehört. Während sich die MSE immer wieder an unserer kompakten Verteidigung die Zähne ausbiss, konterte das JSG blitzschnell: Ronig lief in Hälfte eins dreimal alleine auf das gegnerische Tor zu, scheiterte aber zweimal am starken Euskirchner Keeper. Einmal jedoch entschied er das Privatduell zu seinen Gunsten und bescherte unserem Team die Führung.

Die Marienschule erhöhte mit fortschreitender Spieldauer sukzessive den Druck und belohnte sich kurz vor Abpfiff der ersten Hälfte mit dem Ausgleich. Im zweiten Durchgang ließen bei unserer Truppe, die ja bereits ein Spiel hinter sich hatte, dann allmählich die Kräfte nach. Auf das zwischenzeitliche 2:1 der MSE konnte Freyschmidt zwar nochmal antworten, indem er ein schönes Zuspiel zum Ausgleich veredelte, doch die Schlussphase gehörte dem Favoriten, der eine von vielen Möglichkeiten zum Siegtreffer nutzte.

Wenngleich der Sieg der Marienschule absolut verdient war, kann unsere Mannschaft sowohl mit ihrer Leistung als auch mit dem 2. Platz in diesem Jahr sehr zufrieden sein. Stephan Heer, JSG Schleiden



Foto: Stephan Heer, JSG Schleiden



Der Hausverkauf

Mit oder ohne Makler?

Wenn Sie als Hauseigentümer einen Verkauf ihrer Immobilie beabsichtigen, müssen Sie viele nicht-alltägliche Entscheidungen treffen.

Dabei geht es zunächst einmal um die Frage und Entscheidung, ob die eigene Immobilie privat veräußert oder doch lieber ein Immobilienmakler engagiert werden soll.

Prinzipiell ist diese Entscheidung nicht ganz eindeutig zu beantworten und hängt unter anderem von den persönlichen Eigenschaften und Fähigkeiten ab.

Um hier mehr Klarheit zu bekommen sollten Sie sich folgende Fragen beantworten:

Wie gut kennen Sie sich mit den vielen Anforderungen des Immobilienverkaufs aus?

Haben Sie Erfahrung mit dem Verkauf Ihrer Immobilie?

Kennen Sie den objektiven Wert Ihrer Immobilie oder handelt es sich um einen Wunschwert?

Wie wirken sich evtl. weiter steigende Zinsen und Inflation während der Vermarktungsdauer auf Ihren Verkaufserfolg aus?

Haben Sie genug Zeit für die Vermarktung und Organisation Ihres Eigenvertriebs?

Sind Sie bereit sich mit den bürokratischen und rechtlichen Anforderungen sowie den damit verbundenen Risiken auseinander zu setzen?

Welche Risiken drohen ohne Makler?

Viele Hauseigentümer sind vorerst dazu geneigt, den gesamten Prozess des Immobilienverkaufs ohne einen professionellen Makler organisieren zu wollen. Die beiden Hauptgründe hierfür sind, das einsparen der Maklerprovision und selbst den vollen Gestaltungsspielraum zu haben. Aber welche Risiken kann ein Verkauf in Eigenregie mit sich bringen?

Unterschätzung des Arbeits- und Zeitaufwandes sowie der Vertriebskosten

Haben Sie schon mal objektiv darüber nachgedacht, wie viel Zeit, Arbeit und Kosten (z.B. für Inserate, Bilder, Werbung) der Verkauf in Eigenregie für Sie bedeutet?

Falsche Verkaufspreise

Gerade in der sich aktuell schnell und fortlaufend ändernden Marktlage ist es von zentraler Bedeutung mit dem richtigen Angebotspreis in den Markt zu gehen. Zu hohe Kaufpreise führen zu langer Vermarktungsdauer und deutlichen Abschlagen beim tatsächlichen Verkaufspreis.

Zeitverlust und nachher wird doch ein Makler eingeschaltet

Durch den Zeitverlust während des Eigenvertriebs haben sich

ggf. die Zinsen weiter erhöht und der Wert Ihrer Immobilie ist gesunken.

Keine Rechtssicherheit

Sie tragen die volle Verantwortung für alle Rechtsfragen. Wussten Sie zum Beispiel, dass der beurkundende Notar neutrales Bindeglied zwischen Verkäufer und Käufer ist? Er darf nicht zum Vor- oder Nachteil einer Partei beraten.

Folgende Punkte sollen den Mehrwert eines Immobilienmaklers verdeutlichen:

Fachwissen, Erfahrung und Marktkenntnisse:

Der Makler hilft Ihnen, den richtigen Preis für Ihre Immobilie zu ermitteln. Professionell koordiniert er den gesamten Verkaufsprozess.

Verhandlungsgeschick:

Durch langjährige Erfahrung und zahlreiche Verkäufe ist sichergestellt, dass für Ihre Immobilie der bestmögliche Kaufpreis erzielt werden kann.

Zeitersparnis und weniger Aufwand:

Ein Immobilienverkauf ist mit einem hohen Kosten- & Zeit-



aufwand verbunden. Der Makler übernimmt dies für Sie.

Professionelle Vermarktung:

Ihre Immobilie wird für potenzielle Käufer attraktiv in Szene gesetzt, zusammen mit der professionellen Vermarktung erzielen Makler höhere Verkaufspreise.

Diese Aspekte verdeutlichen, dass der Verkauf einer Immobilie nicht so einfach ist, wie es zunächst erscheint.

Es erfordert eine Menge Fachwissen und Verhandlungsgeschick, die eigene Immobilie gewinnbringend zu verkaufen. Die Einschaltung eines fachkundigen und lokalen Maklers lohnt sich.

Ermitteln Sie den Marktwert Ihrer Immobilie kostenlos auf www.fs-immo.eu



FABIAN SCHUMACHER
IMMOBILIEN
VERKAUFEN mit PREISGARANTIE

Ihr Immobilienmakler für die Vermittlung von Wohnräumen und Anlage-Immobilien

Wir suchen für unsere **VORGEMERKTEN KÄUFER:**



ZU VERKAUFEN

- Häuser auch mit Flut- oder Totalschaden
- Bauernhäuser & -höfe
- Ein-/Zwei- & Mehrfamilienhäuser
- Eigentumswohnungen
- Grundstücke
- Immobilien zur Kapitalanlage



Legen Sie Ihr persönliches Suchprofil an

Hindenburgstraße 25
53925 Kall

Phone: 0 24 41 / 79 69 55 0
Fax: 0 24 41 / 79 69 55 1

E-Mail: info@fs-immo.eu

www.fs-immo.eu

Vernissage mit Sturm und Ruh

Eröffnung: „Jagdszene: Kunst“ im „KunstForumEifel“

Fast zwei Jahre nach der verheerenden Flutkatastrophe neigen sich die Renovierungsarbeiten im „KunstForumEifel“ ihrem Ende



Eine Eifeler Kurstadt hatte die Flutkatastrophe von 2021 besonders schwer getroffen. Maler Tom Krey griff dies in seinem Werk „Bad Münstereifel im Sturm des Wandels“ auf, dass er ab 23. April in der Ausstellung „Jagdszene: Kunst“ präsentiert. Fotos: Marina Krey/pp/Agentur ProfiPress

entgegen. Als Neuanfang wurde in Gemünd nun die Ausstellung „Jagdszene: Kunst“ organisiert. Eine entsprechende Vernissage findet am Sonntag, 23. April, um 15 Uhr statt. Wieder mit von der Partie: Der Mechernicher Maler Tom Krey.

Vertreten ist er mit seinen Gemälden „Bad Münstereifel im Sturm des Wandels“ (2021, Öl auf Leinwand) und „Waidmanns Ruh“ (2023, Collage und Öl auf Leinwand).

„Kunst ist ein großes, weites Jagdrevier, in dem jeder seine Beute machen oder sein Reservat zur Arterhaltung abstecken kann. Mit ‚Jagdszene: Kunst‘ möchte das KunstForumEifel diesem Kulturtreiben ein wenig auf den Grund gehen, neue Ausblicke finden und die künstlerische Arbeit in ihrer Wirksamkeit, ihrer Bedeutung, und ihrer subjektiven (Über-)Le-



Passend zum Namen präsentiert er im „KunstForumEifel“ auch sein Gemälde namens „Waidmanns Ruh“.

bensstrategie in Krisenzeiten hinterfragen“, so die Ausstellungsausschreibung.

Bei der Flut war die museumseigene Sammlung im zweiten Stockwerk, in der Tom Krey als einzig

lebender Maler mit sechs Gemälden vertreten ist, glücklicherweise verschont geblieben. Besuchen kann man die Ausstellung dann bis 11. Juni.

pp/Agentur ProfiPress

Klezmer-Rhapsodie für Klarinette und Orgel

Konzert „Kinneret“ in St. Peter, Zülpich

Der Verein für die Förderung der Kirchenmusik an St. Peter „Vox Tolbiacum e.V.“ lädt zu einem ganz besonderen Konzert unter dem Thema „Kinneret“ am Sonntag, 23. April, um 17 Uhr in die Pfarrkirche St. Peter in Zülpich ein. Die Musik erzählt von einer wunderbaren Zeitreise rund um den See Genezareth. Mit gesammelten chassidischen Originalmelodien und abwechslungsreichen Improvisationen werden die historischen Stätten zum

Leben erweckt und die Legenden und überlieferten Begebenheiten in einem neuen Licht dargestellt.

Bernd Spehl (Klarinette) und Balthasar Guggenmos (Orgel) sind in den vergangenen Jahren in zahlreichen Kirchenräumen in ganz Deutschland aufgetreten und haben stets eine begeisterte Zuhörerschaft hinterlassen. Mit ihrer aktuellen Klezmer-Rhapsodie „Kinneret“ (Kinneret ist eine Stadt am See Genezareth und auch die hebräische Bezeichnung für den ganzen See) zeigen die beiden Künstler einmal mehr, dass ihre ungewöhnliche Kombination von Klezmer und Kirchenorgel in eine neue Klangwelt führt, die den Zuhörer magisch in ihren Bann zieht.

Der Eintritt ist frei. Beginn ist am 23. April, um 17 Uhr, in der Pfarrkirche St. Peter in Zülpich, Mühlenberg 9 - 53909 Zülpich.



Foto: privat Guggenmos/Spehl

KÖNIGSBERGER
Express

Diese deutschsprachige Zeitung informiert Sie monatlich über Gesellschaft und Politik in der Region in und um Kaliningrad.

ABO-BESTELLUNG

FON +49 (0) 2241 260-380
FAX +49 (0) 2241 260-339
www.koenigsberger-express.info





Medikamente sicher einnehmen

Wechselwirkungen vermeiden

Ob Schmerztabletten, Mittel gegen Sodbrennen oder gegen Bluthochdruck: Rund 25 Prozent der Bundesbürger haben im Jahr 2021 regelmäßig drei oder mehr Medikamente eingenommen. Die Einnahme unterschiedlicher Arzneimittel kann jedoch zu Wechselwirkungen führen: „Die Wirkung einzelner Medikamente kann sich verstärken oder so abschwächen, dass sie unwirksam werden“, sagt Dr. Johannes Schenkel, ärztlicher Leiter der Unabhängigen Patientenberatung Deutschland (UPD).

Insbesondere ältere Menschen oder Personen mit einer chronischen Erkrankung sind häufig auf die Einnahme mehrerer Medikamente angewiesen. „Wechselwirkungen können dabei sowohl bei ärztlich verordneten Medikamenten als auch bei Arzneimitteln auftreten, die ohne Rezept in der Apotheke erhältlich sind“, sagt Dr. Schenkel. Beispielsweise können bestimmte Schmerzmittel die Wirkung von Medikamenten verstärken, welche die Blutgerinnung hemmen sollen. Mittel gegen Sodbrennen können wiederum die Wirkung von Antibiotika verringern.

Arzt oder Apotheker können helfen

Vor der Einnahme eines neuen Medikamentes sollten Sie Ihren Arzt oder Apotheker nach möglichen Wechselwirkungen fragen. Informieren Sie ihn darüber, welche anderen Arzneimittel Sie einnehmen. Besteht die Gefahr von Wechselwirkungen, können Sie gemeinsam Lösungen finden. Manchmal reicht es aus, bestimmte Blutwerte im Blick zu behalten. „In anderen Fällen kann die gleichzeitige Einnahme von Medikamenten jedoch gefährlich sein. Der Arzt oder Apotheker wird dann nach geeigneten Alternati-



Apothekerin hilft einem älteren Kunden. Foto: Cecilie Arcurs/gettyimages.com/akz-o

ven suchen.“ Sie haben Fragen zum Thema Wechselwirkungen? Die UPD berät Sie professionell und kostenfrei unter 0800/011 77 22 sowie unter www.patientenberatung.de.

Fragen Sie nach einem Medikationsplan

Im Alltag ist es nicht immer einfach, den Überblick über die richtige Einnahme mehrerer Medikamente zu behalten. Gesetzlich Versicherte haben ab drei verordneten Medikamenten daher Anspruch auf einen bundeseinheitlichen Medikationsplan, der als Erinnerungstütze dienen kann. „Der Plan enthält alle wichtigen Informationen, die Sie für eine sichere Anwendung benötigen“, erklärt Dr. Schenkel. Patienten können ihn in ihrer Arztpraxis ausstellen und in der Apotheke oder

anderen Praxen ergänzen lassen. Zudem kann ein Medikationsplan auf der elektronischen Patientenakte gespeichert werden. „So be-

steht auch die Chance, Wechselwirkungen leichter zu erkennen und entsprechend zu reagieren.“ (akz-o)



**Pflegeteam
Girkens**

Menschlichkeit ist unser Anspruch

Illona Girkens
Siebertzfeld 4
53925 Kall-Wallenthal

Tel.: 0 24 41/ 77 68 79
Fax: 0 24 41/ 77 86 38
Mobil: 0 16 3/ 85 27 64 7

www.pflegeteam-girkens.de



FISCHER



TREPPENLIFTE
UND SENIORENPRODUKTE

Treppenlifte & Aufzüge

ab **3.400 €**

- Kompetente Beratung
- Fachgerechte Montage
- Deutschlandweiter Service

- ▶ Treppenlifte neu & gebraucht
- ▶ Plattformlifte
- ▶ Senkrechtaufzüge (vereinfacht)



Tel. 02443 - 90 27 830

www.fischer-treppenlifte.de





Kupfer für die Verkehrswende

Bei der Elektromobilität spielt das rote Metall eine Schlüsselrolle

Der Umstieg von Kraftfahrzeugen mit Verbrennungsmotor auf Elektroautos nimmt langsam Fahrt auf. Zwar liegt der Anteil von reinen E-Autos und Plug-in-Hybriden laut Statistischem Bundesamt zusammen nur bei 2,6 Prozent der ge-

samten deutschen Fahrzeugflotte, doch die Kurve weist steil nach oben. 2012 waren gerade einmal 4.500 Autos auf unseren Straßen elektrisch unterwegs, heute sind es rund 620.000. Im Vergleich zum Vorjahr 2021 bedeutet das eine

Zunahme von ziemlich genau 100 Prozent.

Elektrofahrzeuge benötigen deutlich mehr Kupfer als Verbrenner

Für den kumulierten Energieaufwand über ein ganzes Autoleben hinweg ist das positiv, denn Elektromotoren verbrauchen für das Fahren weniger Energie als herkömmliche Verbrenner. Dem steht allerdings ein höherer Rohstoffbedarf insbesondere bei der Batterie- und Motortechnik gegenüber. Ein Schlüsselmaterialelement für die E-Mobilität ist Kupfer. Ein Elektrofahrzeug enthält davon rund dreimal so viel wie ein benzin- oder dieselbetriebenes Kfz. Damit steigt der Bedarf von heute um die 25 Kilogramm für ein Mittelklassefahrzeug auf bis zu 70 Kilogramm. Beispielsweise unter www.kupfer.de/elektromobilitaet gibt es dazu mehr Wissenswertes und Hintergrundinfos. Allein ein Lithium-Ionen-Akku besteht zu rund 18 Prozent aus Kupfer, hinzu kommen die Wicklungen in den Elektromotoren, das Hochvoltbordnetz, die Leistungselektronik und mehr. Das Metall spielt wegen seiner guten Stromleitungseigenschaften aber nicht nur im Fahrzeug selbst, sondern auch beim Aufbau der Lade-Infrastruktur eine Hauptrolle. Denn die Verteilung von Strom aus erneuerbaren Energien erfordert einen Ausbau der Stromnetze - und auch in



Die Elektromobilität nimmt auch in Deutschland langsam Fahrt auf: Die Zahl der Zulassungen weist steil nach oben. Foto: djd/Deutsches Kupferinstitut/unsplash/Michael Fousert

den Ladestationen läuft nichts ohne das rote Metall. Steigender Bedarf an Kupfer im Auto und bei der Ladeinfrastruktur kann gedeckt werden. Während bei Lithium oder seltenen Erden Engpässe nicht ausgeschlossen werden können, ist der Kupfernachschub für die Elektrifizierung des Straßenverkehrs sichergestellt. Es gibt aktuell langfristig erschließbare Lagerstätten in ausreichender Menge auch bei weiter stark wachsender Nachfrage. Zudem werden kontinuierlich weitere Kupfervorkommen in der Erde entdeckt. Vor allem aber wird der Werkstoff bereits heute zu einem sehr großen Teil wiederverwertet. (djd)



Elektro-Kraftfahrzeuge benötigen mehr Kupfer als Autos mit Verbrennungsmotoren. Foto: djd/Deutsches Kupferinstitut/unsplash/Michael Fousert

KFZ-Meisterwerkstatt



Industriestraße 32 53949 Schmidheim 0177 / 91 54 658 info@kt-automobile.com

www.KTAutomobile.com



AUTOHAUS REINARTZ

**KFZ-MEISTERSERVICE
FÜR ALLE MARKEN!**



**Feytalstr. 20 • 53894 Mechernich
www.autohaus-reinartz.de**



**AUTOHAUS
GbR HÜCK**



**53894 Mechernich-Roggendorf • An der Insel 2,
Tel.: 02443/2494 • Fax: 02443/8917**

Neuwagen • Gebrauchtwagen
Finanzierung • Leasing
Karosserie- u. Reparaturwerkstatt
aller Fabrikate

Haupt- u. Abgasuntersuchung
Leihwagen • Bremsenprüfstand
Zylinderkopfplanbank
Reifendienst • Klimageservice

www.autohaus-hueck.de



**KFZ-TECHNIK
ANDREAS
KREINBERG**

**Reparatur- & Service-Werkstatt für
PKW und Wohnmobile**

Unfallinstandsetzung, Reifenservice, Klimageservice, Ersatzteile,
Zylinderkopfschleiferei, TÜV/AU täglich, Gasprüfung
Vertragsfreie Honda- & Citroën-Werkstatt

Hüttenstraße 61, 53925 Kall
Öffnungszeiten: Mo.-Fr. 8-12 Uhr und 13-17 Uhr
Tel. 0 24 41/42 93 • kontakt@kfz-kreinberg.de

Liegenbleiben ohne Sprit kann teuer werden



Liegenbleiben ohne Sprit.
Foto: Auto-Medienportal.Net/Goslar Institut

Fahrer alter VW Käfer werden sich noch erinnern. Lang ist es her, dass man in Autos mit einem Hebel auf den Reservetank umschalten musste, wenn der Sprit zur Neige ging. In modernen Fahrzeugen hingegen macht einen die Elektronik bereits frühzeitig darauf aufmerksam, dass der Wagen bald auf Reserve fährt. Sogar über die Fahrtstrecke, die mit dem verbleibenden Treibstoffvorrat noch zurückgelegt werden kann, wird der Fahrzeuglenker informiert. Das bedeutet, dass heutzutage normalerweise niemand mehr mit leerem Tank liegenbleiben muss. Man sollte es auch tunlichst vermeiden, den Wagen trocken zu fahren. Zum einen droht ein Bußgeld und eventuell sogar Punkte in der Flensburg „Verkehrssünder-Kartei“. Zum anderen kann ein leerer Tank im ungünstigsten Fall Schäden am Kraftstoffsystem des Fahrzeugs hervorrufen. Der Hinweis auf das drohende Bußgeld dürfte vielen Autofahrern neu sein. Doch tatsächlich schreibt der Paragraph 23 der Straßenverkehrsordnung (StVO) vor, dass Kraftfahrer dazu verpflichtet sind, ausreichend Treibstoff im Tank zu haben, damit ihnen nicht unterwegs der Sprit ausgeht. Sollte sich gar der Eindruck aufdrängen, dass das Liegenbleiben vorsätzlich in Kauf genommen wurde, kann dem Fahrer dies als grobe Fahrlässigkeit angekreidet werden. Daraus kann

eine Strafe resultieren. Hierzu kommt es nahezu zwangsläufig, wenn das liegegebliebene Fahrzeug einen Folgeunfall provozierte, etwa weil es nicht vorschriftsmäßig gesichert wurde. Stellt das Auto mangels Treibstoff seinen Dienst ein und bleibt auf freier Strecke liegen, dann hat der Fahrer die gleichen Maßnahmen zur Absicherung seines Fahrzeugs zu unternehmen wie bei jeder anderen Panne: Das heißt, bei den ersten Anzeichen dafür, dass etwas mit dem Auto nicht stimmt, fährt man mit eingeschaltetem Warnblinker an den rechten Fahrbahnrand, und dann wird die Gefahrenstelle mit einem Warndreieck kenntlich gemacht. Vor dem Verlassen des Fahrzeugs ist dabei eine Warnweste überzuziehen. Ist das Warndreieck vorschriftsgemäß platziert, bringt man sich möglichst zügig hinter der Leitplanke in Sicherheit, so eine solche am Ort des Geschehens vorhanden ist. Von dort aus kann man dann Hilfe rufen. Im Bußgeldkatalog sind Geldbußen von 30 bis 75 Euro vorgesehen für nicht vorschriftsmäßig abgesicherte Pannenfahrzeuge. Werden dabei andere Verkehrsteilnehmer gefährdet oder es kommt sogar zu einem Unfall, der mangelhafter Sicherung des liegegebliebenen Autos geschuldet ist, droht zudem ein Punkt in Flensburg. Dies gilt auch für „trocken gefahrene“ Fahrzeuge. (amnet/fw)

Neu- und Gebrauchtwagen
Volkswagen Jahreswagen von Mitarbeitern der VW AG

Ihr **Ansprechpartner**
für **VW E-Autos**



**Autohaus
Vossel KG**

Heerstr. 54
53894 Mechernich
Tel.: 02443 31060

**Volkswagen Economy Service
Vossel & Kühn**

Hermann-Kattwinkel-Platz 7
53937 Schleiden-Gemünd
Tel.: 02444 2212

Seit über 30 Jahren Ihr KFZ-Sachverständiger
von der IHK-Aachen öffentlich bestellt und vereidigt
für KFZ-Schäden und -Bewertung



Unsere Dienstleistungen sind:

- Unfallschadengutachten
- Bewertungen von Kraftfahrzeugen und Maschinen
- Wertgutachten für Versicherungen (Oldtimer)
- Leasingrücknahmegutachten
- Beweissicherungsgutachten
- Restwertermittlung
- Motorradrahmenvermessung u.v.m.

MÖNIKES
SACH-VERSTÄNDIGENBÜRO GMBH

Messerschmittstraße 17 · 53925 Kall · Tel. 0 24 41 - 17 34
Mo. - Fr.: 08.00 - 19.00 Uhr / Sa.: nach Vereinbarung

PEUGEOT KOMPLETTPREIS-ANGEBOTE



**ALLZEIT SICHER
UNTERWEGS**

PEUGEOT EMPFIEHLT TOTAL

PEUGEOT WARTUNG

Mit allen vorgeschriebenen Kontrollen
und PEUGEOT Langzeitmobilität.

79€*

* Komplettpreis inkl. MwSt. für viele PEUGEOT Modelle inkl. aller vorgeschriebenen Kontrollen und PEUGEOT Langzeitmobilität. Über das entsprechende Komplettpreis-Angebot für Ihren PEUGEOT informieren wir Sie gerne.



IHR PEUGEOT SERVICE
MIT UNS KOMMEN SIE EINFACH WEITER!

Autohaus Müllejans GmbH

52385 Nideggen-Schmidt · Heimbacher Straße 17 ·
Tel.: 02474/93010
www.peugeot-muellejans.de

Saisonstart im Seepark Zülpich

Freier Eintritt zur Saisoneroöffnung und erster Blick auf neuen Palmenstrand möglich



Bei der Parkrallye galt es die Ostereier im gesamten Park zu finden

Das gab es noch nie! Der Seepark Zülpich startete mit einer aktionsreichen Eröffnungsveranstaltung in die neue Saison und lud alle Besucherinnen und Besucher erstmals zum Tag der offenen Tür ein - der Eintritt war frei. Mit ein wenig Glück strahlte dabei nicht nur die Sonne in den Herzen der Besucherinnen und Besucher, sondern es ließen sich schon die ersten Palmen am Sandstrand bestaunen. Endlich war es soweit, Frühlingserwachen im Seepark Zülpich. Groß und Klein genossen ein vielfältiges Familienprogramm zur offiziellen Saisoneroöffnung. Für Jung und Alt wurde am Sonntag, 2. April, vieles geboten. Die Besucher konnten die ersten Frühblüher bei toller Live-Musik von Schohnzeit und den Stelzenläufern von Pantao, die zur Eröffnung die Wesen Wasserlicht und Waldlicht im blühenden Park präsentieren. Die Parkgastronomie „Strandbud“ lud zum An grillen ein und servierte die erste Currywurst des Jahres. Genossen werden konnten zudem köstliche Kaffeespezialitäten und Kaltgetränke im Beach Lounge Bereich mit wunderschönem Blick auf den Wassersportsee, während sich die kleinen Gäste auf dem Kletterberg

austoben konnten, von einer Kinderschminkerin verzaubern lassen, die Tiere am Streichelzoo bestaunen können oder auf einem Pony reitend den Park erkunden. Weiterhin lud eine Bastelwerkstatt zum Verweilen und Beschäftigen ein während eine Märchen- und Geschichtenerzählerin sowie die Comedy-Jonglage von René Albert die ganze Familie faszinierten. Gleichzeitig lud der Seepark Zülpich erstmals zum Tag der offenen Tür ein: Lernen Sie das Team und den Seepark ganz neu kennen. Einmalig hatten Gäste an diesem Tag die Chance, die Dauerkarte 2023 noch einmal zum rabattierten Preis aus dem Vorverkauf zu erwerben. Dabei erzielt man bis zu 20 Prozent Rabatt auf die Jahreskarte. Geschäftsführer Christoph M. Hartmann blickte voller Vorfreude auf die neue Saison: „Das ganze Team freut sich, dass es endlich wieder losgeht. In den letzten Monaten wurde viel im Hintergrund gearbeitet, aber nun freuen wir uns wieder viele glückliche Besucherinnen und Besucher im Park zu begrüßen.“ Hartmann führt weiter aus: „Die Saisoneroöffnung ist diesmal zeitgleich ein Tag der offenen Tür, sodass wir hoffentlich viele neue Gesichter begrüßen dürfen und unseren Stammgästen etwas Neues, einen Blick hinter die Kulissen, präsentieren können. Zeitgleich zur Eröffnungsveranstaltung ging es auch bei vielen Attraktionen im Seepark wieder los. Der Flying Fox-Park startete mit Vollgas in die neue Saison und bot reichlich Action. Zahlreiche Gäste



René Albert empfing die Gäste am Eingang mit einer Feuer-Jonglage



Auf einem Pony reitend konnte man den Park erkunden

waren dabei, als der Flying Fox Hochseil-Kletterpark mit Blick in die Eifel aus dem Winterschlaf erwacht und die „Passagiere“ mit 40 km/h über den Wassersportsee fliegen. Die Adventure-Golf-Anlage im Seepark Zülpich öffnete ebenfalls ihre Pforten. Auf den 18 Bahnen ging es nun wieder auf eine spannende Golfreise rund um die ganze Welt. Zum Saisonstart am 2. April erhielten Spieler einen

Rabatt von 50 Prozent auf Golf und Goldtausch. Auch bei „Tim's Beach“ ging die Saison mit einer tollen Aktion los. Am 2. April hatten Gäste die Möglichkeiten Rabatte beim Tretbootfahren zu nutzen: 30 Minuten für 5 Euro statt 7 Euro, eine Stunde für 10 Euro statt 11 Euro. Zudem konnten kostenlose Schnupperfahrten mit den runden BBQ-Donut-Booten veranstaltet werden. FH



Das Seepark Maskottchen Tolbienchen hieß die Besucher am Palmenstrand herzlich willkommen



Trotz des mäßigen Wetters zog es viele Besucherinnen und Besucher am Palmsonntag in den Seepark



Immobilientrend Automation

Häuser werden immer intelligenter

In vielen Bürogebäuden inzwischen Standard, setzen sich automatisierte Fenster- und Türensysteme auch im Privatbereich immer mehr durch. „Die Skepsis ist verflogen, fast 40 Prozent der Verbraucher nutzen mittlerweile Smart-Home-Anwendungen“, berichtet Frank Lange, Geschäftsführer des Verbandes Fenster + Fassade (VFF). „Viele Bauherren haben die Vorteile eines intelligenten Hauses erkannt: mehr Komfort und Sicherheit, weniger Energieverbrauch - und somit ein wichtiger Beitrag zum Klimaschutz.“

Automatisierte Systeme erleben gerade einen besonderen Entwicklungsschub. Ging es vor ein paar Jahren vorwiegend um Unterhaltung und Entertainment, werden intelligente digitale Funktionen für die eigenen vier Wände immer praktischer und verbraucherorientierter. „Fenster zum Beispiel, die je nach Luftqualität und Raumtemperatur selber öffnen und schließen, können in einem intelligenten Haus

mit der Heizungssteuerung verbunden werden“, so Lange. An besonders sonnenintensiven Tagen hebt und senkt sich die Verschattung dann automatisch. So könne die Raumtemperatur um bis zu 10 Grad gesenkt werden. Eine automatisierte Lüftung zur Nachtauskühlung und automatisierte Verschattung könnten außerdem dazu beitragen, bei den Energiekosten deutlich zu sparen. „Und für den Klimaschutz tut man auch noch etwas, denn die beste Energie ist die, die nicht verbraucht wird.“

Zudem beschützen vollautomatische Systeme das Eigenheim. Nicht nur kann man sich mit Hilfe programmierter Lichtszenen und Bewegungssensoren das Bedienen der Lichtschalter per Hand sparen, auch sorgen sogenannte Anwesenheitssimulationen in einem Smart Home dafür, dass Einbrecher fernbleiben - entweder durch Lampen, die automatisch ein- und ausgeschaltet werden, oder durch Rollläden, die herauf- und runterfahren. Zusätzlich re-

gistrieren Fenster- und Türsensoren ein unbefugtes Eindringen und warnen den Hausbesitzer im Fall der Fälle über sein Smartphone. Mittlerweile können die automatisierten Systeme zentral über ein Bedienpanel an der Wand, eine Fernbedienung, eine App oder einen Sprachassistenten gesteuert werden - und das herstellerunabhängig. Wichtig für Bauherren ist, dass sie für den Neubau oder die

Modernisierung die Gebäudeautomation gleich mitdenken. „Wer noch unsicher ist, dem bieten Hersteller Einstiegerpakete an“, weiß der VFF-Geschäftsführer. „Diese können später problemlos erweitert werden und garantieren, dass man den Grundstein für eine praktische und zeitgemäße Immobilie legt, die einem das Leben erleichtert und den Geldbeutel schont.“ (VFF/FS)

AUFGEPASST! Häuser, Wohnungen als auch Grundstücke jeder Größenordnung zum Kauf sowie zur Miete gesucht. Unser Unternehmen bietet einen Rundum-Service, auf den Sie sich verlassen können - von der ersten Besichtigung bis zur Schlüsselübergabe und erfolgreichen Vertragsunterzeichnung.

Ob Marktbestimmung oder Behördenkorrespondenz - Sie profitieren von einem umfangreichen Dienstleistungsangebot. Seit 28 Jahren erfolgreich und kompetent mit dem Ergebnis vieler zufriedener Kunden.

Legen auch Sie Ihr Anliegen vertrauensvoll in unsere Hände.

Immobilienzirkel Peter Nohr

02447 - 917 56 55 | info@immobilienzirkel.eu



So gelingt der Einstieg: Beim Neubau oder der Sanierung gilt es, den Grundstein zu legen - danach kann das smarte Zuhause Stück für Stück erweitert werden.

Foto: Somfy

Hilgers & Partner GmbH & Co KG der Weg zu Ihrem Eigenheim
Trierer Str. 5-9, Schleiden (02445) 852450 www.holzbau-hilgers.de

Schuh- und Schlüsseldienst



Petra Uebach

Bahnstraße 12

53894 Mechernich

Tel.: 0 24 43 18 49 • Fax: 0 24 43 18 49

Mittwochs
geschlossen!

Gartengestaltung Gerd Schmitz

Fachbetrieb für Ihren Garten

- Pflanzarbeiten
- Rasenpflege
- Obstgehölzschnitt
- Baumfällung
- Heckenschnitt
- Wurzelfräsung

Bachstraße 5
52372 Kreuzau

Tel.: 0 24 27 - 90 42 97
Mobil: 01 76 - 960 069 54

Erstklassige FENSTER
in Holz und Kunststoff

ZU SUPER GÜNSTIGEN PREISEN

sowie Haustüren & Wintergärten

www.HM-Eifelfenster.de
Tel. 0 65 97 - 900 841



Ein Teil der Innenausstattung und Einbaugeräte ist den Blicken verborgen - ein Teil in repräsentativen Glasvitrinen untergebracht. Zusätzlich integrierte Innenschubkästen zeigen außen wie innen eine hohe Wertigkeit. Foto: AMK

konrad

herrliche Markisen

Sebastianusstr. 4-6 · Euskirchen
Tel. 0 22 51 / 94 11-0
www.konrad-net.de

Praktische Ordnungshüter in der Küche

Den besonderen Reiz einer modernen Lifestyle-Wohnküche machen viele Dinge aus: zum Beispiel ihr attraktives, vorwiegend elegant-griffloses Design sowie die Ausstrahlung und Emotionen,

die sie bei ihren Bewohnern und Gästen hervorruft. Der exquisite Zusammenklang spannender Farbstellungen, hochwertiger Werkstoffe und die damit verbundenen haptischen Erlebnisse. Der assistierende Hightech der Einbaugeräte. Und ein bis ins kleinste Detail perfektioniertes Zubehör. Manches davon unsichtbar hinter den schönen Möbelfronten kaschiert wie die vielen praktischen Ordnungshüter, die das Leben so viel einfacher und angenehmer machen.

„Eine schöne und gut geplante Lifestyle-Wohnküche macht viele Jahre lang Freude“, sagt Volker Irle, Geschäftsführer der AMK - Arbeitsgemeinschaft Die Moderne Küche e.V. Wie gut sie geplant ist, zeigt sich an vielen Details, beispielsweise bei der Wahl der Schrankausstattungen. „Daran sollte nicht geknauert werden“, empfiehlt Volker Irle. Einerseits erhöhen sie deutlich spürbar den täglichen Arbeits- und Wohnkomfort. Andererseits sollten sich der Stolz und die Freude, die man beim Anblick seiner Wunschküche empfindet, auch einstellen, sobald man hinter die attraktiven Möbelfronten blickt: durch eine entsprechende Innenausstattung - als ästhetische und wertige Fortsetzung des schönen Äußeren. Zugleich ist sie praktisch, Ordnung schaffend, hoch funktional und komfortabel. Die individuellen Wahlmöglichkeiten hierbei sind mannigfaltig.

Wird beispielsweise ein klares, minimalistisches Wohndesign bevorzugt, so lässt sich das Gros der Einbaugeräte und des Küchenzubehörs von den Planungsspezialisten hinter geschlossenen Grifflos-Fronten verbergen. Das gesamte Innenleben mit den praktischen Ordnungshütern tritt dann nur zum Kochen in Erscheinung. Ansonsten machen sie sich wieder unsichtbar. Ist optische Transparenz hingegen erwünscht, dann stellen repräsentative Vitrinenschränke eine interessante Option dar - mit dunkel, leicht getöntem oder klarem Glas und dimmbarer Beleuchtung. So lässt sich bereits von außen auf einen Blick erkennen, was darin gut übersichtlich eingeordnet ist. Je nach Höhe der Einbau-Vitrinenschränke können hinter dem halb- oder volltransparenten Glas noch zusätzliche Innenschubkästen eingeplant werden, in denen hängen ein Teil der Küchenutensilien unsichtbar verstaut wird.

Groß ist die Freude, wenn beim Öffnen der Auszüge und Schubkästen alles schön geordnet zum Vorschein kommt. Individuell und rutschfest organisiert anhand eines der vielen gut durchdachten Innenorganisationssysteme in edlem Echtholz, Holzdekor, Metall oder Kunststoff. Ob als kompletter Besteckeinsatz mit fest vorgegebenen Einteilungen oder mit flexibel organisier- und versetzbaren Ordnungselementen - darüber entscheidet der persönli-



zaunbau Koll
Inh. Lange-Rupp

HOLZ- & METALLZÄUNE
GABIONEN
TORANLAGEN
AUSSENANLAGEN-GESTALTUNG

Hellenthal-Wiesen
Tel. 02482 21 75
kontakt@zaunbau-koll.de
www.zaunbau-koll.de

G2K VISION
Forward green Projects

Photovoltaikanlagen
Stromspeicher
und Wallboxen

G2K Vision GmbH
An der Burg 3 - 53894 Mechernich-Satzvey
Tel. 02256/9592730 - Web. www.solarstromheld.de
Mail. info@solarstromheld.de

RUND UM MEIN ZUHAUSE

che Geschmack. Das können beispielsweise unterschiedlich große, verschiebbare Holzfächer und -Boxen sein; Schubkästen mit rutschfesten Halterungen oder Steckdübeln; dehbare Einteilungen, die sich an jedes Staugut flexibel anpassen und somit auch unterschiedlich große oder geformte Küchen- und Kochutensilien sicher und rutschfest aufbewahren. Zur Reinigung kommen die Einteilungen einfach in die Waschmaschine.

Wer gerne abwechslungsreich kocht, benötigt meist viele verschiedene Gewürze. Als praktische Ordnungshüter kommen dann entsprechende Spezialeinsätze für Würstgläser und Würst Dosen zum Einsatz. Ist in einer kleinen Küche nicht genügend Platz dafür vorhanden, bietet es sich beispielsweise an, die wichtigsten Gewürze auf den Ablagen eines Nischen-Relingsystems unterzubringen. Oder in einem kleinen Würstregal im Oberschrank direkt über dem Kochfeld.

Weitere praktische Ordnungshüter - auch in kleinen Küchen, in denen kein Platz für einen Einbau-

Weintemperierschrank ist - sind integrierte Flaschen- und Weinregale. „Dort kann der kleine Genußvorrat dann schön übersichtlich und griffbereit gelagert werden“, so AMK-Geschäftsführer Volker Irl. Übrigens, viele praktische Ordnungshüter lassen sich auch in bestehenden Küchen schnell und unkompliziert nachrüsten. (AMK)



Die wichtigsten Gewürze unmittelbar griffbereit zum Kochen - beispielsweise anhand eines Würstregals und Abstellmöglichkeiten direkt über dem Kochfeld. Die Einbauhaube im Oberschrank lässt dafür noch Platz. Foto: AMK



Attraktiv & individuell organisierbar. Eine hohe Designvielfalt und Gestaltungsfreiheit in Farbe, Form und Material machen den Reiz moderner Schubkastensysteme mit ihren hochwertigen Innenausstattungen aus. Foto: AMK



Wir haben was gegen Einbrecher:

Sichere Fenster!

Hahnenberg 2
53945 Blankenheim-Ripsdorf
www.pfeil-fensterbau.de
Telefon 0 24 49 / 95 20-0



KLAUS PFEIL
FENSTERBAU
Eine klare Entscheidung.

- Malerarbeiten •
- Tapezieren •
- Fassadengestaltungen •
- Bodenbelagsarbeiten •
- Kreativtechniken •
- Fugenlose Oberflächen •



Klinkhammer • Malermeister e.K.
www.klinkhammer-malermeister.de
Tel. 02443 42 40 • Mobil 0171 30 18518
info@klinkhammer-malermeister.de

Dekorationen & Polsterwerkstatt

M. Friedrich

Heimtextilien-Dekorationen
Polsteraufarbeitung und Neubezug
Unverbindliche Beratung vor Ort
Stoffverkauf zur Eigenverarbeitung



Monika Friedrich, Erzstr. 8, 53894 Mech.-Kommern
Tel.: 02443/5574 Mobil 015201729224

Dekorationen aus eigenem Atelier.

Wir polstern für Sie:
– Sofas – Sessel – Bänke – Betten – Stühle – Hocker u.s.w.

Wir fertigen für Sie an:
– Gardinen – Schals – Rollos – Raffrollos – Plissees – Jalousien
– Verdunkelungs- & Flächenvorhänge u.s.w.

Antweiler Straße 12
53894 Mechernich-Wachendorf
Telefon 02256 824
www.assmann-wohndesign.de





Baumaschinen Schalungen Baukrane Gerüst Anhänger Werkzeug Gartengeräte

Schneppenheimer Weg 1 • Gewerbepark IPAS • 53881 Euskirchen
Telefon 02251/79 45 21-0 • Telefax 02251/79 45 21-9
www.euro-mietpark.de
Verkauf und Verleih von Anhängern

Radlader

– in verschiedenen Größen





Ausbildung mit Potenzial - auch bei Startschwierigkeiten

In Gesundheitsunternehmen bieten sich viele interessante Berufsperspektiven

Eine qualifizierte Ausbildung bietet heute beste Chancen für den Start in ein erfolgreiches Berufsleben, denn Fachkräfte werden überall gebraucht. Oft fallen Schulabgängern bei der Suche nach der passenden Stelle aber nur die gängigen Berufe etwa in Handwerk, Handel und Pflege ein.

Dabei gibt es viele weitere Ausbildungen, die auch sehr gute berufliche Perspektiven bieten - zum Beispiel die zum Chemikanten in der pharmazeutischen Produktion. Chemikanten kontrollieren die komplexen Prozesse, mit denen aus Rohstoffen Vorprodukte und aus Vorprodukten fertige Medikamente werden. Anlagen per Hand schalten oder vom Leitstand aus überwachen, Ventile umlegen, Proben ziehen - die Arbeit ist vielfältig und steht im Mittelpunkt der Produktion. Weiterqualifizierungen etwa zum Produktionstechniker bieten attraktive Aufstiegsmöglichkeiten.



Ausbildungsberufe in der pharmazeutischen Produktion sind oft weniger bekannt, bieten aber gute Perspektiven. Foto: djd/Sanofi/Getty Images/Astrakan Images

Nach dem Abschluss gleich in den Job
Chemikant ist aber nicht der

einzige spannende Beruf in dieser Branche. So bildet das Gesundheitsunternehmen Sanofi

junge Frauen und Männer in 19 verschiedenen Professionen aus - von Pharmakanten über Chemie- und Biologielaboranten, Fachlageristen, verschiedene kaufmännische Spezialisierungen bis zu Mechatronikern, Elektronikern oder Fachinformatikern.

Nach dem Abschluss können die Absolventen und Absolventinnen dann direkt in den verschiedenen Betrieben, Laboren und Abteilungen starten.

Wer sich für eine Ausbildung interessiert, findet alle Informationen dazu unter www.sanofi.de.

Um junge Menschen zu fördern, deren Lebensweg nicht geradlinig verlaufen ist, die Problemsituationen bewältigen mussten und deshalb keinen oder nur einen notenmäßig ungünstigen Schulabschluss haben, nimmt das Unternehmen außerdem an einem besonderen Programm teil: „StartPlus“ bietet eine neunmonatige Vor-Ausbildung, die das Schließen schulischer Lücken mit einer praxisorientierten Berufsorientierung verbindet.

WER - WO - WAS - WANN - INFORMATIONEN & TERMINE Online lesen: www.rundblick-eifel.de/termine

Rundblick Eifel

BAD MÜNZ (ERFEL) • BLANKENHEIM • MELTENTHAL • NEYERSHEIM • SCHLEIBEN • ZU...MECH

Alle 14 Tage in Ihrem Briefkasten

Wir suchen SPRINGER/* /INNEN als Zeitungszusteller/* /in

jeden Alters für **ALLE ORTSTEILE**
in **Blankenheim**

Sie verteilen HIER, in Ihrem Wohngebiet

nur wenige Stunden im Monat | freitags oder samstags | Prospekte sind in die Zeitungen bereits maschinell eingelegt | einzige Voraussetzung: Sie sind mindestens 13 Jahre alt

Wir freuen uns auf Sie, bewerben Sie sich jetzt

➤ regio-pressevertrieb.de/bewerbung

➤ oder unteren Abschnitt in DRUCKBUCHSTABEN ausfüllen und senden an:

REGIO PRESSE VERTRIEB GmbH • z. Hd. Herrn Falk • Kasinostraße 28-30 • 53840 Troisdorf
FON 02241 260-380 • E-MAIL mail@regio-pressevertrieb.de

Gerne per
WhatsApp



+49 2241260380



oder mit diesem
QR-Code
bewerben!

Gute Chancen auch bei Startschwierigkeiten

Der Clou dabei: Die Jugendlichen beginnen das Programm, ohne zu wissen, welcher Ausbildungsberuf dabei herauskommt. So können sie sich ausprobieren und herausfinden, was ihnen liegt: eher das technische oder elektrotechnische Umfeld, das Handwerk, die Mechanikerberufe, das Labor? Oder wie sieht es aus mit Chemikant oder Pharmakant? Wer das StartPlus-Programm erfolgreich absolviert, auf den wartet ein passender Ausbildungsplatz. Und die Erfolgsquote ist hoch: In den vergangenen zehn Jahren haben im Schnitt neun von zehn Teilnehmenden nach Abschluss des Projekts eine Ausbildung im Unternehmen begonnen. (djd)



Im Programm „StartPlus“ werden junge Menschen mit Startschwierigkeiten beim Start in eine qualifizierte Ausbildung unterstützt. Foto: djd/Sanofi/Getty Images/Yi-nYang



Wir suchen AUSTRÄGER/*/INNEN

jeden Alters für den RUNDBLICK EIFEL in

- Blankenheim:

 - ☐ Alendorf
 - ☐ Ripsdorf
 - ☐ Hülchrath/Petersberg
 - ☐ Blankenheimerdorf
 - ☐ Freilingen
 - ☐ Reetz
 - ☐ Blankenheim-City
- Nettersheim:

 - ☐ Nettersheim-City
 - ☐ Tondorf
 - ☐ Engalgau
 - ☐ Holzmühlheim
 - ☐ Marmagen
- Zülpich:

 - ☐ Rövenich
 - ☐ Schwerfen
 - ☐ Oberelvenich, Niederelvenich

Sie verteilen HIER, in Ihrem Wohngebiet
nur wenige Stunden im Monat | freitags oder samstags | Prospekte sind in die Zeitungen bereits
maschinell eingelegt | einzige Voraussetzung: Sie sind mindestens 13 Jahre alt

Wir freuen uns auf Sie, bewerben Sie sich jetzt

- regio-pressevertrieb.de/bewerbung
- oder unteren Abschnitt in DRUCKBUCHSTABEN ausfüllen und senden an:
REGIO PRESSE VERTRIEB GmbH · z. Hd. Herrn Falk · Kasinostraße 28-30 · 53840 Troisdorf
FON 02241 260-380 · E-MAIL mail@regio-pressevertrieb.de

Gerne per
WhatsApp



+49 2241260380



oder mit diesem
QR-Code
bewerben!

AUSTRÄGER/*/INNEN für den RUNDBLICK EIFEL in

- Blankenheim:

 - ☐ Alendorf
 - ☐ Ripsdorf
 - ☐ Hülchrath/Petersberg
 - ☐ Blankenheimerdorf
 - ☐ Freilingen
 - ☐ Reetz
 - ☐ Blankenheim-City
- Nettersheim:

 - ☐ Nettersheim-City
 - ☐ Tondorf
 - ☐ Engalgau
 - ☐ Holzmühlheim
 - ☐ Marmagen
- Zülpich:

 - ☐ Rövenich
 - ☐ Schwerfen
 - ☐ Oberelvenich, Niederelvenich

An
REGIO PRESSE VERTRIEB GmbH
Herr Falk
Kasinostraße 28-30
53840 Troisdorf

Name, Vorname

Straße, Hausnummer

PLZ, Ort

Telefon (für evtl. Rückfragen) / Geburtsdatum

E-Mail

REGIO pünktlich • zielgerichtet • lokal
PRESSE VERTRIEB GmbH
Die Zeitungszustellgesellschaft der RAUTENBERG MEDIA KG



Die nächste Ausgabe erscheint am:
Freitag, 05. Mai 2023
Annahmeschluss ist am:
27.04.2023 um 10 Uhr

Rautenberg Media Zeitungspapier –
nachhaltig & zertifiziert:
Made of paper awarded the EU Ecolabel
reg. no. FI/11/001, supplied by UPM

IMPRESSUM

RUNDBLICK EIFEL

HERAUSGEBER, DRUCK UND VERLAG

RAUTENBERG MEDIA KG
Kasinostraße 28-30 · 53840 Troisdorf
Fon +49 (0) 2241 260-0 · Fax 260-259
willkommen@rautenbergberg.media

Vi.S.d.P. Redaktioneller Teil:
Bianca Breuer und Christoph de Vries
Verantwortlich f. d. Anzeigenteil:
Dunja Rebinski

ERSCHEINUNG vierzehntäglich

Vi.S.d.P. FÜR DIE RUBRIK

Politik

CDU Bad Münster eifel	Martin Mehrens
CDU Blankenheim	Michael Hermanns
CDU Hellenthal	Giuseppe Uccello
CDU Nettersheim	Guido Kurth
CDU Zulpich	Timm Fischer
SPD Bad Münster eifel	Karl Michalowski
SPD Hellenthal	Werner Wamser
SPD Zulpich	Thorsten Mette
FDP Bad Münster eifel	Günter Kirchner
FDP Blankenheim	Manfred Fries
FDP Hellenthal	Peter Rauw
FDP Schleiden	Jan Griskewitz
UWV Zulpich	Gerd Müller
UWV Hellenthal	Hans Mießeler
UNA Nettersheim	Werner Breitbach
Bündnis 90 / Die Grünen	Hellenthal
	Karl
Reger? Bündnis 90 / Die Grünen Zulpich	Angelika König

Kostenlose Haushaltsverteilung in Bad Münster eifel, Blankenheim, Hellenthal, Nettersheim, Schleiden und Zulpich. Zustellung ohne Rechtsanspruch. Einzelbezug über Rautenberg Media 5,00 Euro/Stück + Porto. Sind gesetzlich geschützte Warenzeichen nicht gekennzeichnet, erlauben fehlende Hinweise keine freie Nutzung. Namentlich gekennzeichnete Artikel spiegeln nicht immer die Meinung der Redaktion wider.

Handhabung für unverlangt hereingegebene Pressematerialien

Rautenberg Media übernimmt keine Haftung für die Richtigkeit (inhaltlich u. orthographisch) und Vollständigkeit. Per Post erhaltenes Pressematerial wird nicht zurückgesandt. Keine garantierte Veröffentlichung. Entstehen Forderungen Dritter aus Verletzungen des Urheber-, Presse- oder Nutzungsrechts durch das Pressematerial, fordert Rautenberg Media Schadenersatz beim Einreicher. Bei irrtümlich fehlender Namensnennung am Werk (z.B. Bildnachweis) verzichtet der Einreicher auf jegliche Forderung an Rautenberg Media. Durch den Einreicher des Pressematerials wird Rautenberg Media befugt, dieses sowohl für ihre Print-Ausgaben, als auch für die durch sie betriebenen elektronischen Medien zu verwenden.

KONTAKT

MEDIENBERATER/IN

Rose Neumann
für Bad Münster eifel, Blankenheim, Nettersheim
Mobil 0176 39 52 79 41
r.neumann@rautenbergberg.media
Heinz-Joachim Neumann
für Hellenthal, Schleiden, Zulpich
Mobil 0176 90 75 78 19
hj.neumann@rautenbergberg.media

VERTEILUNG regio-pressevertrieb.de

Regio Presse Vertrieb GmbH

SERVICE Fon 02241 260-112
service@rautenbergberg.media

REDAKTION Fon 02241 260-250 /-212
redaktion@rautenbergberg.media

RAUTENBERG MEDIA ONLINE

rautenbergberg.media

ZEITUNG

rundblick-eifel.de/e-paper



- ZEITUNG
- DRUCK
- WEB
- FILM

PRIVATE & GESCHÄFTLICHE KLEINANZEIGEN

ONLINE BESTELLEN

www.rautenbergberg.media/kleinanzeigen

Angebote

Rund ums Haus

Sonstiges

ACHTUNG >> FRÜHJAHRSSAN- GEBOT <<

Steinreinigung incl. Nanoimprägnierung für Terrasse, Hof, Garageneinfahrt usw. 5,-€/qm. Absolute Preisgarantie! Weitere Dienstleistungen rund ums Haus auf Anfrage. Kostenlose Beratung vor Ort. Tel. 0178/3449992 M.S. Sanierungstechnik

Maler-, Wärmedämm-, Trockenbau
und Bodenverleagarbeiten, günstige Festpreise, saubere Ausführung, Termine frei. Tel. 02429/908144 od. 0170/7555363

Zweirad

Fahrrad

Rennrad Marke BULLS

BULLS Rennrad, RH 58, Blätter 52-42-30, Ritzel 12-13-15-17-19-21-23-25. neuwertig, gepflegt, VB € 400, Abholung gegen Bar, Tel: 02251/51244

Gesuche

An- und Verkauf

Achtung! Seriöse Dame sucht:

komplette Haushaltsauflösung, Rollatoren, Hörgeräte, Porzellan, Armbanduhren, Orientteppiche, Schmuck, Essbesteck, Zahngold, Melitaria 1. + 2. Weltkrieg, Streichinstrumente. Tel. 0177/7381279, Fr. Kopenhagen

Privat sucht:

Hörgeräte, Rollator, Porzellan, Modeschmuck etc. Seriöse Abwicklung. Tel. 0152/29684235

Sammler

Sammler sucht

MÄRKLIN und TRIX-EXPRESS Eisenbahn, WIKING, SIKU-Plastik und Gorgl-Toys Automobile, Figuren und Dioramen von Preiser, Lineol und Elastolin sowie SCHUCHO Spielzeug. Tel. 02253/6545

Sammler SUCHT alles an:

alten Militärsachen, Papiere, Ausweise, Urkunden, Soldatenfotos oder Alben, Helme, Orden, Dolche, Säbel, Dekowaffen etc. Einfach alles anbieten unter: Tel. 0177/8695521



AUTO & ZWEIRAD

Wir kaufen Wohnmobile + Wohnwagen

Tel.: 03944-36160 www.wm-aw.de
"Wohnmobilcenter Am Wasserturm"

Familien

ANZEIGENSHOP

FGB 20-13
43 x 90 mm
ab 18,00 €

Für alles was wirklich zählt!
shop.rautenbergberg.media



ARBEITSMARKT

Mitarbeiter m/w/d auf 450 € Basis gesucht,
gerne Frührentner.

Gartengestaltung Schmitz
Kreuzau, Tel.: 0176 - 96006954

KLEINANZEIGEN
PRIVAT & GESCHÄFTLICH
ONLINE BESTELLEN

rautenbergberg.media/kleinanzeigen

Ihre private*
KLEINANZEIGE
bis 100 Zeichen
in dieser Zeitung

ab **6,99 €**

*gewerbliche Kleinanzeige ab 13,99 €

02241 260-400 Telefonische Beratung

■ ■ ■ ■ **RAUTENBERG MEDIA**

MEHR KNETE FÜR GRETE
WERDE JETZT AUSTRÄGER/*/IN
EIN INTERESSANTER NEBENJOB
FÜR JEDES ALTER!



Wenn Du mindestens 13 Jahre alt bist, schreib uns

eine WhatsApp Nachricht* **+49 2241260380**

*Bitte unbedingt Namen, Straße, Ort und Telefonnummer angeben.

REGIO • pünktlich • zielgerichtet • lokal
PRESSE VERTRIEB GmbH

Die Zeitungszustellgesellschaft der **RAUTENBERG MEDIA KG**

Oder scan den **QR-Code** und bewirb Dich.



NOTDIENSTE

WIR SIND RUND UM DIE UHR FÜR SIE DA!



110 POLIZEI
112 FEUERWEHR



A^POTHEKEN-NOTDIENST

Apotheken-Notruf 0800 00 22833

Freitag, 21. April

ventalis Apotheke

Urtseestraße 1, 53937 Schleiden-Gemünd, 02444/2277

Samstag, 22. April

Mühlen-Apotheke

Raiffeisenplatz 10, 53881 Euskirchen (Stotzheim), 02251-63443

Sonntag, 23. April

Südstadt-Apotheke am Marienhospital

Gottfried-Disse-Straße 48, 53879 Euskirchen, 02251/1293880

Montag, 24. April

Citrus-Apotheke

Gerberstr. 43, 53879 Euskirchen, 02251/7845800

Dienstag, 25. April

Adler-Apotheke

Bahnstr. 31, 53894 Mechernich, 02443/901009

Mittwoch, 26. April

Rathaus-Apotheke

Rathausplatz 4, 53945 Blankenheim, 02449/8444

Donnerstag, 27. April

Linden-Apotheke

Zum Markt 1, 53894 Mechernich, 02443/4220

Freitag, 28. April

Bollwerk-Apotheke

Kalkstr. 22-24, 53879 Euskirchen (Innenstadt), 02251/51285

Samstag, 29. April

Bahnhof-Apotheke

Kölner Str. 7, 53902 Bad Münstereifel, 02253/8480

Sonntag, 30. April

Post-Apotheke

Oststr. 1-5, 53879 Euskirchen, 02251/779660

Montag, 1. Mai

Lambertus-Apotheke

Kuchenheimer Str. 117, 53881 Euskirchen (Kuchenheim), 02251/3286

Dienstag, 2. Mai

Adler Apotheke am Campus

Christian-Schäfer-Straße 10, 53881 Euskirchen (Christian-Schäfer-Str.10, Euskirchen-Flammersheim / Adler Apotheke am Campus e. K.), 02255 1209

Mittwoch, 3. Mai

Apotheke am Bahnhof

Veybachstraße 18, 53879 Euskirchen (Innenstadt), 02251/2019

Donnerstag, 4. Mai

Rathaus-Apotheke

Rathausplatz 4, 53945 Blankenheim, 02449/8444

Freitag, 5. Mai

Adler-Apotheke

Bahnstr. 31, 53894 Mechernich, 02443/901009

Samstag, 6. Mai

Schwanen-Apotheke

Bendenweg 13, 53902 Bad Münstereifel, 02253/2065

Sonntag, 7. Mai

Citrus-Apotheke

Gerberstr. 43, 53879 Euskirchen, 02251/7845800



ÖRTLICHE NOTDIENSTE

Zahnärztlicher Notdienst

01805/986700

Tierärztlicher Notdienst

02428901010, 01719909300

Caritaspflegestationen

Schleiden, Palliativpflege-
dienst

02445/8507-223

0173/9532448

Hellenthal-Kall, Palliativpfle-
gedienst

02441/7776080

01590/4481419

Stiftung EvA

Alten- und Pflegeheim

Mobiler Pflegedienst

info@eva-gepflegt.de

02444/95150

Abfluss-Notdienst

Fa. Poetes, Euskirchen

02251/51067

und 0700/47064706

Anonyme Alkoholiker

0176 5008 7394

Tierarzt-Notdienste

Im Kreis Euskirchen

22. April

Praxis Braßeler

Mechernich-Holzheim, 02484/
9186793

23. April

Praxis Rüsing

Zülpich, 02252/81955

29. April

Praxis Rüsing

Zülpich, 02252/81955

30. April

Praxis Istemi

Euskirchen, 02251/7772727

1. Mai

Praxis Kanzler

Schleiden-Gemünd, 0177 868
24 89

Alle Angaben ohne Gewähr

• Heimweg-Telefon

Für alle, die sich vom mulmigen Ge-
fühl auf ihrem nächtlichen Weg mit
einem netten Gespräch ablenken
lassen möchten.

030 120 74 182

So. - Do. 20:00 - 24:00 Uhr

Fr. - Sa. 22:00 - 4:00 Uhr

ALLGEMEINE NOTDIENSTE

- Polizei-Notruf **110**
- Feuerwehr/Rettungsdienst **112**
- Ärzte-Notruf-Zentrale **116 117**
- Gift-Notruf-Zentrale **0228 192 40**
- Telefon-Seelsorge **0800 111 01 11 (ev.)**
0800 111 02 22 (kath.)
- Nummer gegen Kummer **116 111**
- Kinder- und Jugendtelefon **0800 111 03 33**
- Anonyme Geburt **0800 404 00 20**
- Eltern-Telefon **0800 111 05 50**
- Initiative vermisste Kinder **116 000**
- Opfer-Notruf **116 006**



POÉTES® Kanaltechnik
www.poeteskanaltechnik.eu

- Rohrreinigung
- Kanal TV-Untersuchung
- Dichtheitsprüfung
- Kanalsanierung mit Inlinertechnik

Euskirchen 0 22 51 - 51 067
Mechernich 0 24 43 - 904 95 95
Notdienst: 0700 - 4706 4706
(Ortsstarif)

Weitersagen: Hier gibt es zukunftssichere Ausbildungsplätze!

Beginn im Frühjahr und Herbst möglich!

Ausbildungsplatz mit ca. 1.200,- monatlicher Vergütung im ersten Jahr!

Die letzten beiden Jahre haben gezeigt: Pflegefachfrau oder Pflegefachmann sind unverzichtbare Berufe in unserer Gesellschaft. Sie verdienen höchste Wertschätzung und gute Arbeitsbedingungen!

Die Entwicklung wird sich in den kommenden Jahren fortsetzen, dass der Pflegebedarf von professionell zu versorgenden und betreuenden Menschen weiter zunehmen wird. Gleichzeitig werden die Anforderungen an die Inhalte der Arbeit mit älteren und hilfsbedürftigen Menschen immer umfassender.

Nicht nur die Zahl der Älteren wächst beständig an, sondern auch die damit verbundenen Aufgaben bei der Versorgung im häuslichen und im stationären Bereich. Dazu werden **fachlich gut ausgebildete Pflegefachfrauen und Pflegefachmänner** benötigt. Auch der Kreis Euskirchen ist im Rahmen der ständig älter werdenden Bevölkerung davon betroffen.

Hier ist die **Stiftung Evangelisches**

Alten- und Pflegeheim (EvA) in Gemünd und Kall als Anbieter unterschiedlicher Wohn- und Lebensformen in der Altenarbeit sehr aktiv, um genügend qualifizierte Mitarbeitende zu gewinnen, die alle fachlichen Aufgaben erfüllen können.

Um diesen Bedarf zu decken, ist die Stiftung seit vielen Jahren im Bereich der Ausbildung von Pflegefachkräften im Einsatz. Gemeinsam mit den Fachseminaren und Pflegeschulen wird die dreijährige Berufsausbildung für **Berufsstarter*innen** oder **Umschüler*innen**, die aus anderen Bereichen kommen und sich im Berufsleben neu orientieren wollen, aber auch für **Einsteiger*innen nach der Familienphase** angeboten.

Die Auszubildenden, die bereits im ersten Ausbildungsjahr eine monatliche Vergütung von ca. 1200,- erhalten, können die Bereiche **stationäre Pflege, Gerontopsychiatrie und ambulante Pflege** im eigenen Betrieb kennenlernen und auf diese Weise ihre neu erworbenen Kenntnisse vertiefen.



Im Anschluss an eine Ausbildung gibt es **viele Möglichkeiten**, um sich weiter fortzubilden und in der Berufslaufbahn entsprechende Karriereschritte zu unternehmen: als Fachkraft z.B. für Gerontopsychiatrie, Hygiene, Wundmanagement, Ernährung oder Dokumentation, oder als Leitung eines Wohnbereiches oder Pflegedienstes. Für die Zukunft ist die Stiftung Eva mit ihrem Ausbildungsbe-

reich gut gerüstet. Sie ist mit insgesamt 30 angebotenen Stellen einer der größten Pflege-Ausbildungsbetriebe in der Region. Auch im neuen Jahr stehen noch einige **Plätze zur Verfügung!** Interessierte können sich ab sofort an die Stiftung wenden. In einem Beratungsgespräch informiert unser Pflegedienstleiter Arno Brauckmann gerne über die Ausbildungswege in der Pflege und die damit verbundenen guten beruflichen Perspektiven.



Über 40 Jahre im Dienste
älterer Menschen!
Nutzen Sie unsere Erfahrungen



In unserem Stammhaus im Kurort Gemünd:

- Kurzzeitpflege
- Stationäre Pflege und Betreuung aller Pflegestufen
- Fachabteilung Gerontopsychiatrie



Am „Neuen Markt“ im Herzen von Kall:

- Stationäre Pflege im Pflegewohnhaus
- Kurzzeitpflege
- Betreutes Wohnen in seniorengerechten Wohnungen



Für mehr Lebensqualität im Alter:
EVA - Hilfe und Pflege



Stiftung Eva
Dürener Straße 12 • 53937 Gemünd
Telefon: **02444 - 95150**
www.eva-gepflegt.de

