



Abschied vom „Stefans Basar“ fällt schwer



Für ihr Engagement bedankte sich Marion Knopp vom Förderkreis bei Michaela Lingscheid mit einem Blumentrauß. Foto: Stefan Lingscheid

Worte des Bedauerns hörte Michaela Lingscheid eine Woche vor dem 1. Advent fast im Minutentakt. An diesem Tag ging in der Mahlberger Bürgerhalle zum 20. Mal der „Stefans Basar“ über die Bühne - und gleichzeitig auch zum letzten Mal. Für viele Menschen hat sich der Kult-Basar als Start in die Adventszeit etabliert. Die Mischung aus Weihnachtswaren, die nur für den Basar gefertigt wurden sowie Treffpunkt, Café, Reibekuchen, Herzlichkeit und karitativem Zweck des „Stefans Basar“ machte seine Einzigartigkeit aus.

Lesen Sie weiter auf Seite 2

Freude erwecken mit frischen Betten...

Jetzt Betten-Reinigung zum „Super-Sparpreis“

Morgens gebracht – abends gemacht

Fachkundige Beratung

Betten Schmitz

53894 Mechernich (Eifel)
Bahnstraße 8 / Ecke Marktplatz
Kundendienst-Ruf: 02443-2424
www.betten-schmitz.de

BADesign
SCHMITZ

Planung · Beratung · Ausführung

Stressfrei zum neuen Traumbad!

Ihr Bad komplett aus einer Hand! Wir übernehmen alle Aufgaben vom ersten bis zum letzten Schritt!

Carl-Benz-Str. 30
53879 Euskirchen
Tel.: 02251 - 980 30
www.BADesign.de

Fertigarage + Garagentor
Carport + Gerätehaus
Große Ausstellungen - eigene Montage
Hier, jetzt, gut und günstig!

Tel. 02403 87480
info@graafen.de
www.graafen.de
Katalog Gratis!

graafen
seit 1905

Am Johannesbusch 3
53945 Blankenheim
+ Talstraße 60-68
52249 Eschweiler

Fortsetzung der Titelseite

Herzstück des Basars sind, neben den frisch zubereiteten Reibekuchen, die individuell angefertigten Adventskränze und der handgemachte Weihnachtsschmuck. Um das Material zu beschaffen, geht Familie Lingscheid, die das Event organisiert, finanziell in Vorleistung. Schon eine Stunde nach Öffnung konnte „Chefin“ Michaela Lingscheid verzeichnen: Die Materialkosten sind drin, ab jetzt fließt alles in die Spendenkasse.

Von Beginn an ist der Förderkreis Empfänger der Einnahmen gewesen. Der Basar wurde 2005 aus einer schweren Zeit heraus geboren: Stefan Lingscheid, damals fünf Jahre alt, erkrankte an Leukämie. Monatelange Krankenhausaufenthalte bestimmten das Familienleben von Stefan, seinem jüngeren Bruder Marco sowie den Eltern Michaela und Peter. Die Familie begann zunächst als Ablenkung zu basteln. Später wurden die Weihnachtsbasteleien hergestellt und an Freunde verkauft, um den Förderkreis zu unterstützen, der ihnen und unzähligen anderen Familien während der Krankenhausaufenthalte mit umfangreichen Unterstützungsangeboten beistand. Über die Jahre entwickelte sich aus dem Verkauf der Basteleien der „Stefans Basar“. In diesem Jahr konnte Michaela Lingscheid dem Förderkreis eine Summe in Höhe von 15.000 Euro überreichen. Selbstverständlich war der Förderkreis für krebskranke Kinder und Jugendliche auf dem Basar wieder gut vertreten. Die Spende nahm Marion Knopp, Mitarbeiterin der Geschäftsstelle des Förderkreises, entgegen.



Das Dorfgemeinschaftshaus in Mahlberg entwickelte sich wieder zu einem voradventlichen Treffpunkt. Foto: Johannes Mager

Bereits im vergangenen Jahr war der Gesamtbetrag von über 100.000 Euro geknackt worden. Den großen Stellenwert, den der Basar inzwischen genießt, machte sich nicht nur an den hohen Besucherzahlen bemerkbar. Auch die große Menge an Preisen für die erstmals durchgeführte Tombola, die Unternehmen und Privatleute zur Verfügung gestellt hatten, bewiesen es. Unter anderem wurden hochwertige Gutscheine, eine Kettensäge, ein Rasenmäher und ein iPad gestiftet. Zu den Gästen zählte neben Landrat Markus Ramers auch der Bad Münstereifeler Bürgermeister Sebastian Glatzel. „Du hast etwas Großartiges geschaffen und aus

etwas ganz traurigem etwas ganz positives gemacht.“ Mit diesen Worten zollte der Bürgermeister Michaela Lingscheid seinen Respekt. „Die Vorweihnachtszeit fängt nicht an, ohne dass der ‚Stefans Basar‘ war, denn sonst wüssten wir nicht, womit wir die Häuser innen und außen dekorieren sollten, und wo man sich treffen kann“, so Glatzel.

Doch nun ist es an der Zeit, den Basar zu verändern. „Er ist so groß geworden, dass wir es einfach nicht mehr schaffen. Wir haben tolle Helfer, aber trotzdem ist es zu viel“, bedauert Michaela Lingscheid den notwendigen Schritt: „Das finden wir auch traurig, aber es geht leider nicht anders. Ein

dickes Dankeschön an alle für die schöne Zeit und die wunderbare Unterstützung.“

Somit wird das Event in der Bürgerhalle künftig nicht mehr in dieser Form stattfinden. „Basteln wollen wir aber natürlich weiter für euch“, sagte Michaela Lingscheid auf der Bühne und auch die Spenden sollen auf diese Art weiter fließen. Ab dem kommenden Jahr werden die bestellten Kränze, Gestecke und Schmuckstücke nach einem Zeitplan ausgegeben. Bereits jetzt wird Michaela Lingscheid die Wünsche notieren, die per E-Mail an stefansbasar@gmail.com eingehen. Und auch für die Reibekuchen gibt es schon Ideen.



Die angebotenen Adventskränze waren alle individuell handgefertigt und schnell ausverkauft. Foto: Johannes Mager



Beim Herstellen der Kränze ließen die „Weihnachtselfen“ ihrer Fantasie freien lauf. Foto: Johannes Mager

„Freunde“ im Kulturhaus theater 1

Theater am Heiligabend für ungeduldig auf die Bescherung Wartende

Am Mittwoch, 24. Dezember, um 15 Uhr, gibt es im „Kulturhaus theater 1“, Langenhecke 4 in Bad Münstereifel ein Wiedersehen mit den beliebten Figuren von Helme Heine. Alle Menschen, die mindestens vier Jahre alt sind und die Zeit bis zur Bescherung ein wenig verkürzen möchten, können die drei Freunde auf der Bühne des Kulturhauses „live“ erleben. Auch Erwachsene ohne Kinder sind herzlich willkommen.

Zum Inhalt

Auf einem Bauernhof leben Franz von Hahn, Johnny Mauser und der dicke Waldemar. Einen ganzen Tag lang kann man sie beobachten: Die drei sind richtige Freunde. Sie helfen einander, erleben gemeinsame Abenteuer, spielen zusammen und treffen wichtige Entscheidungen, wie zum Beispiel Seeräuber zu werden. Gemeinsam ist ihnen kein Pro-

blem zu groß, sie sind ein unschlagbares Team. So verschieden sie auch sind, so nützlich sind diese Unterschiede aber auch: Bei Bedarf ist Johnny Mausers Schwänzchen schon mal eine prima Angelschnur.

Sie schwören ewige Treue und teilen alles, bis sie erkennen müssen, dass es da Grenzen gibt. So scheitert denn das gemeinsame Nachtlager beim dicken Waldemar an Johnny Mausers empfindlicher Nase. Aber vereint ist man trotzdem, am Tag wie im Traum, denn echte Freunde träumen voneinander.

Christiane Remmert schlüpft in die Rolle des dicken Waldemar und spielt die Geschichte fantasievoll und mit feinem Gespür für Komik, so dass die Zuschauer den Eindruck bekommen, die Abenteuer selbst mitzuerleben. Tickets gibt es an der Tageskasse; Kartenzahlung ist nicht möglich.



Johnny Mauser, Franz von Hahn und der dicke Waldemar. Foto: Jojo Ludwig

Es wird empfohlen, unter 02257-4414 oder unter kulturhaus@theater-1.de zu reservieren.

Reservierungswünsche, die erst am Tag der Veranstaltung eingehen, können möglicherweise nicht mehr berücksichtigt werden.

Berauscht und mit viel Promille unterwegs

In der Nacht zum 2. Dezember fiel den Polizeibeamten in Bad Münstereifel ein Pkw auf, dessen Beleuchtungseinrichtung defekt war. Bei der anschließenden Pkw- und Personenkontrolle bemerkten die Beamten bei dem 25-jährigen, deutschen Pkw-Führer Alkoholgeruch und typische Anzeichen, die auf Drogenkonsum hindeuteten. Der Pkw-Führer gab auf Nachfrage an, dass er noch nie Alkohol

oder Drogen konsumiert habe. Ein vor Ort durchgeführter Drogen- und Alkoholttest bewies das Gegenteil. Der Atemalkoholttest ergab einen Wert von 1,26 Promille. Auch der Drogenvortest verlief positiv. In diesem Fall auf Kokain. Die Weiterfahrt wurde dem Fahrzeugführer untersagt, Blutproben wurden auf der Wache entnommen und das Verkehrskommissariat hat die Ermittlungen aufgenommen.

Die Eifeldombläser laden ein

Die Eifeldombläser e.V. freuen sich, Sie und Ihre Freunde und Familien zum diesjährigen Weihnachtskonzert in den Eifeldom (Pfarrkirche St. Thomas), am Sonntag, 21. Dezember, um 15 Uhr, einzuladen. In festlicher Atmosphäre präsentieren die Eifeldombläser ein abwechslungsreiches Programm mit klassischen und modernen Stücken, die traditionell die Zuhörer

in weihnachtliche Stimmung versetzen werden. Die Musiker freuen sich darauf mit Ihnen einen besinnlichen 4. Advent genießen zu können. Im Anschluss gibt es noch Gelegenheit bei einem Getränk vor der Kirche miteinander ins Gespräch zu kommen und den Nachmittag ausklingen zu lassen. Der Eintritt ist wie immer frei, Spenden sind willkommen.



Liebe Mitbürgerinnen und Mitbürger,

das zu Ende gehende Jahr bedeutet ein Neuanfang für unsere Stadt. Ein neuer Stadtrat ist gewählt. Mit Sebastian Glatzel steht ein neuer Bürgermeister an der Spitze der Stadtverwaltung. Nach aller Neuorganisation geht es mit neuer Kraft an die alten Aufgaben.

Aufgaben, die uns herausfordern. Der Wiederaufbau ist zu Ende zu führen, auch in den Dörfern. Die Verwaltung soll digitaler werden. Unsere Schulen und Kitas müssen gut aufgestellt sein. Die Finanzen müssen wieder ins Lot gebracht werden. Der Tourismus braucht neue Impulse. Auch Hochwasser- und Klimaschutz sind notwendig. Und so viele weitere Aufgaben müssen angepackt werden.

Zu diesen Aufgaben leisten wir leidenschaftlich unseren Beitrag. Aber nur gemeinsam bringen wir unsere Stadt mit seinen Dörfern nach vorne. Wir Sozialdemokraten haben nicht immer sofort auf alles die richtige Antwort. Aber wir laden alle ein, mit uns über die richtigen Antworten zu diskutieren und die Ergebnisse gemeinsam umzusetzen.

Uns bleibt Danke zu sagen, an die vielen Ehrenamtlichen in den vielen verschiedenen Vereinen und bei der Feuerwehr. Danke zu sagen, an die Mitarbeiterinnen und Mitarbeiter der Stadtverwaltung, die für die Bürgerinnen und Bürger da sind. Danke zu sagen, an die politischen Mitbewerber im demokratischen Spektrum, die auch das Wohl unserer Stadt an erster Stelle sehen und respektvoll in der sachlichen Auseinandersetzung sind.

Die kommenden Feiertage geben uns die Gelegenheit innezuhalten und uns auf das Wesentliche zu konzentrieren. Wir wünschen Ihnen und Ihren Familien eine schöne Weihnachtszeit, eine entspannte Zeit zwischen den Tagen und einen guten Rutsch in das neue Jahr 2026.

Ihre Bad Münstereifeler Sozialdemokraten

Rolf Winter
Ortsvereinsvorsitzender

Tenzin Naktsang
Fraktionsvorsitzender



„Christi Geburt“ - Ein Musik-Ereignis

Unser Kirchenchor, ergänzt durch Vokal- und Instrumentalsolisten und -solistinnen, wird am 18. Januar, um 17 Uhr, das Oratorium „Die Geburt Christi“ von Heinrich von Herzogenberg unter der Leitung von Christa Zimmermann in der evangelischen Kirche Bad Münstereifel aufführen.

Der Komponist Heinrich von Herzogenberg war ein Freund von Johannes Brahms, der ebenfalls wie Brahms im romantischen Stil komponierte. Brahms und von Herzogenberg schätzten und verstanden sich als Komponisten und Freunde sehr.

Herzogenbergs Oratorium „die Geburt Christi“ ist ein Werk, dessen Text aus Worten der Heiligen Schrift und geistlichen Liedern von Friedrich Spitta zusammengestellt wurde. Wie in einem Gottesdienst werden die Zuhörer vier Mal singend miteinbezogen. Herzogenberg schrieb das Werk für Solostimmen, Oboe bzw. Flöte, Gemischten Chor, Harmonium, Streichinstrumente, Gemeindegesang und Orgel. Kunstvoll sind wohlbekannte Melodien, wie zum Beispiel „O Heiland, reiß



die Himmel auf“ für Chor und Instrumente auskomponiert. Klanglich abwechslungsreich werden vierstimmige Männerchöre und Gemischte Doppelchöre nebeneinandergesetzt. Im prächtigen Schluss-Satz „Also hat Gott die Welt geliebt“ wird in den Doppelchor noch der Choral „Er ist auf Erden kommen arm“ als Cantus firmus hineingewoben.

Heinrich von Herzogenberg, der in Graz geboren wurde, dann in Leipzig und Berlin lebte und lehrte, gliederte sein Weihnachts-Oratorium in drei große Teile: 1. Die Verheißung, 2. Die Erfüllung, 3. Die Anbetung. Die Orgel eröffnet und beschließt das Oratorium in gleicher Form. Das Weihnachtsoratorium „Die

Geburt Christi“ ist mit seinen bekannten und beliebten Melodien dem Verständnis leicht zugänglich und sehr melodisch. Für unsere Aufführung haben wir unsere schon lange bewährten Streicher aus dem Akademischen Orchester, Solisten aus Köln und Bonn und einige weitere treue Kräfte verpflichtet können. Herzliche Einladung!

Wechsel im Vorstand von Schule mit Herz e.V.

Beim Bergheimer Verein Schule mit Herz e.V., einem korporativen Mitglied des AWO Regionalverbands Rhein-Erft & Euskirchen, gibt es eine Veränderung im ehrenamtlichen Vorstand. Michael Mommer, Geschäftsführer der AWO Mittelrhein, wurde bei der kürzlich erfolgten Mitgliederversammlung zum neuen 2. Vorsitzenden gewählt. Er folgt Felix Thurow, der sich aus Altersgründen aus der Vorstandsarbeit zurückzieht. Auch der AWO Regionalverband Rhein-Erft & Euskirchen e.V., zu dem der Verein eine langjährige enge Verbindung pflegt, dankt Felix Thurow für sein engagiertes Wirken.

Schule mit Herz e.V. wurde 2004 gegründet und bietet verschiedene Formen der Kinderbetreuung im offenen Ganzttag (OGS) im Rhein-Erft-Kreis und im Kreis Euskirchen an. Der Verein ist derzeit an acht Grundschulen und zwei weiterführenden Schulen aktiv und beschäftigt 155 Mitarbeiter. Rund 1.150 Kinder werden an den Grundschulen im Offenen Ganzttag betreut, zusätzlich etwa 150 Kinder in der Randbetreuung (bis 13:15 Uhr).

„Wir freuen uns sehr über die Wahl von Michael Mommer, der mit seiner Erfahrung und seinem sozialen Engagement eine große Bereicherung für unseren Vor-



(v.l.) Thomas Lorenz, Theo Maljers, Sabine Rüdelstein, Michael Mommer und Ingrid Severing (zur Verwendung freigegeben. Foto: Schule mit Herz e.V.)

stand sein wird“, sagt Thomas Lorenz, Geschäftsführer von Schule mit Herz e.V.. „Gleichzeitig danken wir Felix Thurow von Herzen für seine langjährige Unterstützung und seinen Einsatz für unseren Verein.“ Der Vorstand von Schule mit Herz

e.V. setzt sich nach der Neuwahl wie folgt zusammen: 1. Vorsitzende Sabine Rüdelstein, 2. Vorsitzender Michael Mommer, Verantwortlicher für Finanzen Hans-Theo Maljers und Ingrid Severing als Schriftführerin. Hauptamtlicher Geschäftsführer ist Thomas Lorenz.

Fragen zur Verteilung?

mail@regio-pressevertrieb.de

www.regio-pressevertrieb.de

REGIO PRESSE VERTRIEB GmbH
Die Zeitungszustellgesellschaft der RAUTENBERG MEDIA KG



AMTSBLATT

DER STADT BAD MÜNSTEREIFEL

53. Jahrgang | Nummer 51 | 19.12.2025

Herausgeber des Amtsblattes und für den Inhalt verantwortlich ist der Bürgermeister der Stadt Bad Münstereifel, Marktstraße 11, 53902 Bad Münstereifel (02253-505-0). Der „RUNDBLICK BAD MÜNSTEREIFEL“ mit dem Amtsblatt der Stadt Bad Münstereifel kann von der Stadtverwaltung, Büro für Rat und Bürgermeister, gegen Erstattung der Portokosten (Jahresabonnement 100 Euro, Einzelheft 2 Euro jeweils zzgl. MwSt.), bezogen werden. Anfordern können Sie dies unter amtsblatt@bad-muenstereifel.de. Darüber hinaus kann das Amtsblatt in zahlreichen Depotstellen im Stadtgebiet und bei der Stadtverwaltung, Marktstraße 11, 53902 Bad Münstereifel, kostenlos abgeholt werden. Dort können auch zu den allgemeinen Öffnungszeiten die Depotstellen erfragt werden.

ÖFFENTLICHE BEKANNTMACHUNGEN

Hinweistext

Hinweis der Stadt Bad Münstereifel auf öffentliche Bekanntmachungen gemäß § 16 Abs. 1 der Hauptsatzung der Stadt Bad Münstereifel

Die nachfolgenden Bekanntmachungen erfolgen am 19.12.2025 im Internet auf der Homepage der Stadt Bad Münstereifel unter:

www.bad-muenstereifel.de

- Richtlinie der Stadt Bad Münstereifel zur Vergabe von Fördermitteln aus dem Hof- und Fassadenprogramm im Programmgebiet Kernstadt

Bad Münstereifel

- Bebauungsplan Nr. 101 „An den Ohndorfer Gärten“ im Ortsteil Kirspenich; hier: Satzungsbeschluss und Rechtskraft
- 35. Änderung des Flächennutzungsplans „Zwischen den Kaulen und den Ohndorfer Gärten“ im Ortsteil Kirspenich unter Berücksichtigung von Tauschflächen in Ohlerath, Arloff-Kirspenich, Langscheid, Schönauf, Mutscheid und Bad Münstereifel

Öffentliche Bekanntmachung

Bebauungsplan Nr. 101 "An den Ohndorfer Gärten" im Ortsteil Kirspenich

hier: Satzungsbeschluss und Rechtskraft

Der Rat der Stadt Bad Münstereifel hat in seiner Sitzung am 04.02.2025 auf Grundlage des § 10 Abs. 1 BauGB vom 03. November 2017 (BGBl. I. S. 3634), in der zurzeit gültigen Fassung, i. V. m. § 7 Abs. 1 GO NRW, in der zurzeit gültigen Fassung, den Bebauungsplan Nr. 101 „An den Ohndorfer Gärten“ im Ortsteil Kirspenich beschlossen.

Der Bebauungsplan Nr. 101 dient der Entwicklung eines innovativen, nachhaltigen und klimafreundlichen Neubaugebietes im Ortsteil Kirspenich. Hierüber soll u. a. den Wohnbedürfnissen der Bevölkerung, insbesondere auch von Familien mit Kindern, die Schaffung und Erhaltung sozial stabiler Bewohnerstrukturen und die Eigentumsbildung weiter Kreise der Bevölkerung Rechnung getragen werden. Die im Baugebiet südlich geplante PV-Anlage soll den zu erwartenden Bedarf an elektrischer Energie des neu entstehenden Wohngebiets möglichst vor Ort abdecken und klimafreundlich gestalten. Zugleich wird innerhalb dieser Fläche die Option geschaffen, ein kaltes Nahwärmenetz zur Energieversorgung zu installieren. Parallel zur Aufstellung des Bebauungsplans Nr. 101 erfolgte die 35. Änderung des Flächennutzungsplans.

Das rund 12,9 ha große Plangebiet des Bebauungsplans Nr. 101 liegt am östlichen Rand der Ortslage Kirspenich und wird zurzeit landwirtschaftlich genutzt. Es umfasst u. a. in der Gemarkung Arloff in Flur 2 die Flurstücke 139, 140, 377, 380, 774, 1074, 1075, 1078 und Teile der Flurstücke 961, 962, 966, 1071, 1076 sowie in Flur 3 die Flurstücke 11, 12, 13, 38, 40, 41, 42, 43, 137, 138, 185 und Teile der Flurstücke 44, 59, 251.

Im Norden grenzt das Plangebiet an die L 11 und bezieht den Kreuzungsbereich an der Stotzheimer Straße mit ein. Hier ist die Anlage eines Kreisverkehrs vorgesehen, der die Erschließung des Baugebietes sicherstellen wird. Im Osten grenzt das Plangebiet an einen Wirtschaftsweg, dessen südlicher Teil in den Geltungsbereich einbezogen ist. Südlich wird das Plangebiet durch einen Wirtschaftsweg in Verlängerung der Talstraße geteilt. Nördlich liegt der für Wohnbebauung vorgesehene Abschnitt, südlich ist eine PV-Anlage und eine Versickerungsanlage vorgesehen. Westlich grenzt das Gebiet an einen Waldstreifen am Flettenbergweg. Während die Flächen östlich und südlich an das Plangebiet angrenzend überwiegend landwirtschaftlich genutzt werden, grenzt nördlich der L 11 und jenseits des Wäldchens im

Westen Wohnbebauung des Stadtteils Kirspenich an das Gebiet.

Die genaue Lage und der räumliche Geltungsbereich des Bebauungsplans Nr. 101 „An den Ohndorfer Gärten“ sind dem beigefügten Übersichtsplan zu entnehmen, der Bestandteil des v. g. Beschlusses ist.

Bekanntmachungsanordnung:

Der Bebauungsplan Nr. 101 „An den Ohndorfer Gärten“ im Ortsteil Kirspenich, Planzeichnung inkl. den textlichen Festsetzungen, der Begründung, dem Umweltbericht und der Zusammenfassenden Erklärung kann ab sofort im

Rathaus der Stadt Bad Münstereifel

Marktstraße 11

Amt für Stadtentwicklung und Stadtplanung, Zimmer 26

während der allgemeinen Dienststunden

montags - freitags von 8.30 Uhr bis 12.30 Uhr und zusätzlich

donnerstags von 14.00 Uhr bis 18.00 Uhr

eingesehen werden.

Auf Verlangen wird über den Inhalt Auskunft gegeben.

Der Inhalt dieser Bekanntmachung sowie die vorgenannten Unterlagen zum Bebauungsplan Nr. 101 sind auch auf der Internetseite der Stadt Bad Münstereifel unter

<https://www.bad-muenstereifel.de/rathaus-service/rathaus-buergerinformationen/bauen-planen/rechtskraeftige-bauleitplaene/>

(interaktive Karte einsehbar unter

<https://www.bad-muenstereifel.de/rathaus-service/rathaus-buergerinformationen/bauen-planen/bauleitplanung-interaktive-karte/>)

und

auf der Internetseite der Landesverwaltung NRW unter

<https://www.bauleitplanung.nrw.de>

veröffentlicht und können dort ebenfalls eingesehen werden.

Es wird gem. § 2 Abs. 3 BekanntmVO NRW durch den Bürgermeister bestätigt, dass der Wortlaut der (bekanntzumachenden) Satzung mit dem Beschluss des Rates vom 04.02.2025 übereinstimmt und dass gemäß § 2 Abs. 1 BekanntmVO NRW verfahren worden ist.

Der Bebauungsplan Nr. 101 „An den Ohndorfer Gärten“ im Ortsteil Kirspenich wird gem. § 10 Abs. 3 BauGB hiermit öffentlich bekannt gemacht.

Mit dieser Bekanntmachung tritt der Bebauungsplan Nr. 101 gem. §

10 Abs. 3 BauGB in Kraft.

HINWEISE

Gemäß § 215 Abs. 1 BauGB werden unbeachtlich

- eine nach § 214 Abs. 1 Satz 1 Nr. 1 bis 3 beachtliche Verletzung der dort bezeichneten Verfahrens- und Formvorschriften,
- eine unter Berücksichtigung des § 214 Abs. 2 beachtliche Verletzung der Vorschriften über das Verhältnis des Bebauungsplanes und des Flächennutzungsplanes und
- nach § 214 Abs. 3 Satz 2 beachtliche Mängel des Abwägungsvorganges,

wenn sie nicht innerhalb eines Jahres seit dieser Bekanntmachung des Bebauungsplanes Nr. 101 schriftlich gegenüber der Stadt Bad Münstereifel unter Darlegung des die Verletzung begründenden Sachverhalts geltend gemacht worden sind. Satz 1 gilt entsprechend, wenn Fehler nach § 214 Abs. 2a beachtlich sind.

Gemäß § 7 Abs. 6 der Gemeindeordnung (GO) NRW kann eine Verletzung von Verfahrens- oder Formvorschriften der Gemeindeordnung für das Land Nordrhein-Westfalen beim Zustandekommen dieses Bebauungsplans Nr. 101 nach Ablauf von sechs Monaten seit der Bekanntmachung des Bebauungsplanes Nr. 101 nicht mehr geltend gemacht werden, es sei denn,

- eine vorgeschriebene Genehmigung fehlt oder ein vorgeschriebenes Anzeigeverfahren wurde nicht durchgeführt;
- die Satzung, die sonstige ortsrechtliche Bestimmung oder der Flächennutzungsplan ist nicht ordnungsgemäß öffentlich bekannt gemacht worden;
- der Bürgermeister hat den Ratsbeschluss vorher beanstandet oder
- der Form- und Verfahrensmangel ist gegenüber der Gemeinde vorher gerügt und dabei die verletzendende Rechtsvorschrift und die Tatsache bezeichnet worden, die den Mangel ergibt.

Auf die Vorschriften des §§ 44 Abs. 3 Sätze 1 und 2 sowie Abs. 4 BauGB, in der genannten Fassung, über die Entschädigung von durch den Bebauungsplan eingetretenen Vermögensnachteilen sowie über die Fälligkeit und das Erlöschen entsprechender Entschädigungsansprüche wird verwiesen. Die Verletzung der genannten Verfahrens- und Formvorschriften kann beim Bürgermeister der Stadt Bad Münstereifel, Rathaus, Marktstraße 11, 53902 Bad Münstereifel geltend gemacht werden.

STADT BAD MÜNSTEREIFEL ORTSTEIL KIRSPENICH

BEBAUUNGSPLAN Nr. 101 "AN DEN OHNDORFER GÄRTEN"

Gemarkung Arloff, Flur 2 und 3

ÜBERSICHT - - - Plangebiet

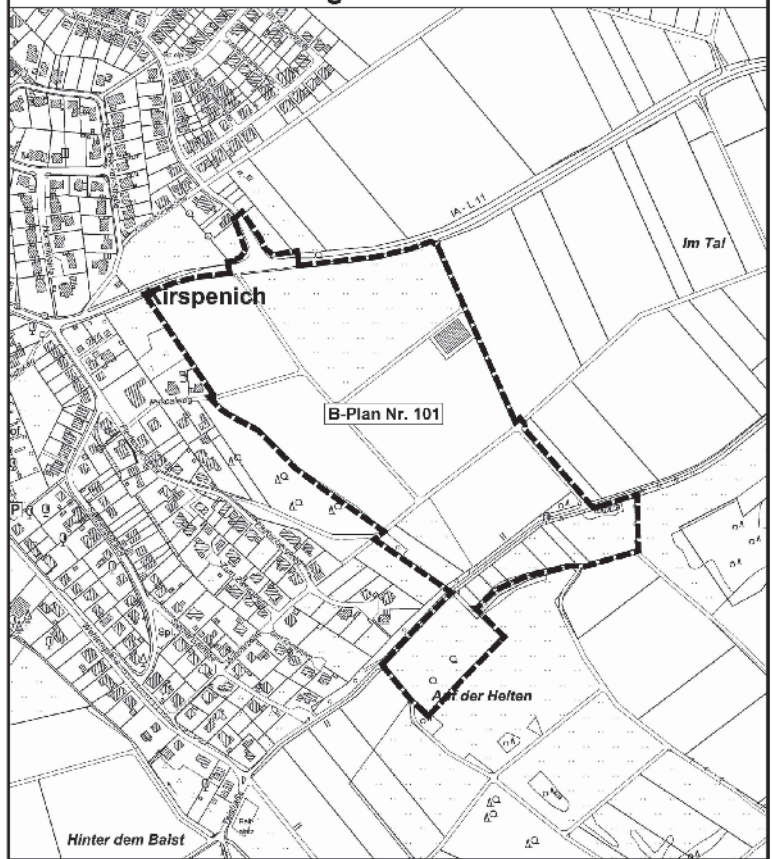

Bad Münstereifel, den 12.12.2025

Der Bürgermeister

Gez. Sebastian Glatzel

Öffentliche Bekanntmachung

35. Änderung des Flächennutzungsplans „Zwischen den Kaulen und den Ohndorfer Gärten“ im Ortsteil Kirspenich unter Berücksichtigung von Tauschflächen in Ohlerath, Arloff-Kirspenich, Langscheid, Schönau, Mutscheid und Bad Münstereifel

Die Bezirksregierung Köln hat mit Verfügung vom 02. Dezember 2025, Az.: 35.22-2025-0123320 FNP/38 die vom Rat in seiner Sitzung am 08.07.2025 beschlossene 35. Änderung des Flächennutzungsplans „Zwischen den Kaulen und den Ohndorfer Gärten“ im Ortsteil Kirspenich unter Berücksichtigung von Tauschflächen in Ohlerath, Arloff-Kirspenich, Langscheid, Schönau, Mutscheid und Bad Münstereifel gem. § 6 Baugesetzbuch (BauGB) genehmigt.

Der Geltungsbereich der 35. Änderung des Flächennutzungsplans „Zwischen den Kaulen und den Ohndorfer Gärten“ im Ortsteil Kirspenich unter Berücksichtigung von Tauschflächen in Ohlerath, Arloff-Kirspenich, Langscheid, Schönau, Mutscheid und Bad Münstereifel umfasst insgesamt 7 Teilbereiche. Im Bereich „Zwischen den Kaulen und den Ohndorfer Gärten“ erfolgt eine Neudarstellung von Wohnbauflächen und zugehöriger Infrastrukturflächen; in den übrigen Teilbereichen („Tauschflächen“) erfolgt eine Rücknahme von Wohnbauflächen.

Das insgesamt rund 13,7 ha große Plangebiet liegt am östlichen Rand der Ortslage Kirspenich und wird zurzeit landwirtschaftlich genutzt. Im Norden grenzt die Fläche an die L11, im Westen überwiegend an die bestehende Wohnbauflächendarstellung der Ortslage Kirspenich, mit Ausnahme zweier landwirtschaftlich genutzter Flächen im Norden und Süden der westlichen Grenze. Mit der Entwicklung einer rund 9,7 ha großen Wohnbaufläche wird das städtebauliche Ziel verfolgt, ein nachhaltiges und zukunftsorientiertes Baugebiet für unterschiedliche Bevölkerungsgruppen und deren Lebenssituationen zu schaffen. Daneben sind Flächen mit entsprechender Zweckbestimmung für die dazugehörige Infrastruktur mit einer Größe von 1,6 ha sowie Grünflächen und Waldflächen von insgesamt ca. 2,4 ha vorgesehen.

Die genaue Lage und der räumliche Geltungsbereich der 35. Änderung des Flächennutzungsplans „Zwischen den Kaulen und den Ohndorfer Gärten“ im Ortsteil Kirspenich unter Berücksichtigung von Tauschflächen in Ohlerath, Arloff-Kirspenich, Langscheid, Schönau, Mutscheid

und Bad Münstereifel sind dem beigefügten Übersichtsplan zu entnehmen, der Bestandteil des Beschlusses ist.

Bekanntmachungsanordnung:

Die Genehmigung der 35. Änderung des Flächennutzungsplanes gem. § 6 BauGB durch die Bezirksregierung wird hiermit öffentlich bekannt gemacht.

Die 35. Änderung des Flächennutzungsplanes nebst Begründung, Umweltbericht und zusammenfassender Erklärung kann ab sofort im Rathaus der Stadt Bad Münstereifel
Marktstraße 11,
Amt für Stadtentwicklung und Stadtplanung, Zimmer 26
während der allgemeinen Dienststunden
montags - freitags von 8.30 Uhr bis 12.30 Uhr und zusätzlich
donnerstags von 14.00 Uhr bis 18.00 Uhr
eingesehen werden.

Auf Verlangen wird über den Inhalt Auskunft gegeben.
Der Inhalt dieser Bekanntmachung sowie die vorgenannten Unterlagen, die Gegenstand der 35. Änderung des Flächennutzungsplanes sind, sind auch auf der Internet-Seite der Stadt Bad Münstereifel unter www.bad-muenstereifel.de im Bereich „Rathaus & Service -> Rathaus & Bürgerinformation -> Bauen & Planen -> Bauleitplanung“, Link: <https://www.bad-muenstereifel.de/rathaus-service/rathaus-buergerinformationen/bauen-planen/rechtskraeftige-bauleitplaene/> hier unter „Flächennutzungsplan/-änderungen“ und auf der Internetseite der Landesverwaltung NRW unter <https://www.bauleitplanung.nrw.de/> veröffentlicht und können dort ebenfalls eingesehen werden.

Mit dieser Bekanntmachung wird die 35. Änderung des Flächennutzungsplans

„Zwischen den Kaulen und den Ohndorfer Gärten“ im Ortsteil Kirspenich unter Berücksichtigung von Tauschflächen in Ohlerath, Arloff-Kirspenich, Langscheid, Schönau, Mutscheid und Bad Münstereifel gem. § 6 Abs. 5 BauGB wirksam.

HINWEIS

Gemäß § 215 Abs. 1 Satz 1 BauGB werden unbeachtlich

- a) eine nach § 214 Abs. 1 Satz 1 Nr. 1 bis 3 beachtliche Verletzung der dort bezeichneten Verfahrens- und Formvorschriften,
- b) eine unter Berücksichtigung des § 214 Abs. 2 beachtliche Verletzung der Vorschriften über das Verhältnis des Bebauungsplanes und des Flächennutzungsplanes und
- c) nach § 214 Abs. 3 Satz 2 beachtliche Mängel des Abwägungsvorganges,

wenn sie nicht innerhalb eines Jahres seit dieser Bekanntmachung der 35. Änderung des Flächennutzungsplanes schriftlich gegenüber der Stadt Bad Münstereifel unter Darlegung des die Verletzung begründenden Sachverhalts geltend gemacht worden sind. Satz 1 gilt entsprechend, wenn Fehler nach § 214 Abs. 2a beachtlich sind.

Gemäß § 7 Abs. 6 der Gemeindeordnung (GO) NRW kann eine Verletzung von Verfahrens- oder Formvorschriften der Gemeindeordnung für das Land Nordrhein-Westfalen beim Zustandekommen dieser 35. Änderung des Flächennutzungsplanes nach Ablauf von sechs Monaten seit dieser Bekanntmachung der Flächennutzungsplanänderung nicht mehr geltend gemacht werden, es sei denn,

- a) eine vorgeschriebene Genehmigung fehlt oder ein vorgeschriebenes Anzeigeverfahren wurde nicht durchgeführt;
- b) diese Flächennutzungsplanänderung ist nicht ordnungsgemäß öffentlich bekannt gemacht worden;
- c) der Bürgermeister hat den Ratsbeschluss vorher beanstandet oder
- d) der Form- und Verfahrensmangel ist gegenüber der Gemeinde vorher gerügt und dabei die verletzte Rechtsvorschrift und die Tatsache bezeichnet worden, die den Mangel ergibt.

Die Verletzung der genannten Verfahrens- und Formvorschriften kann beim Bürgermeister der Stadt Bad Münstereifel, Rathaus, Marktstraße 11, 53902 Bad Münstereifel geltend gemacht werden.

Bad Münstereifel, den 12.12.2025

Der Bürgermeister
gez. Sebastian Glatzel

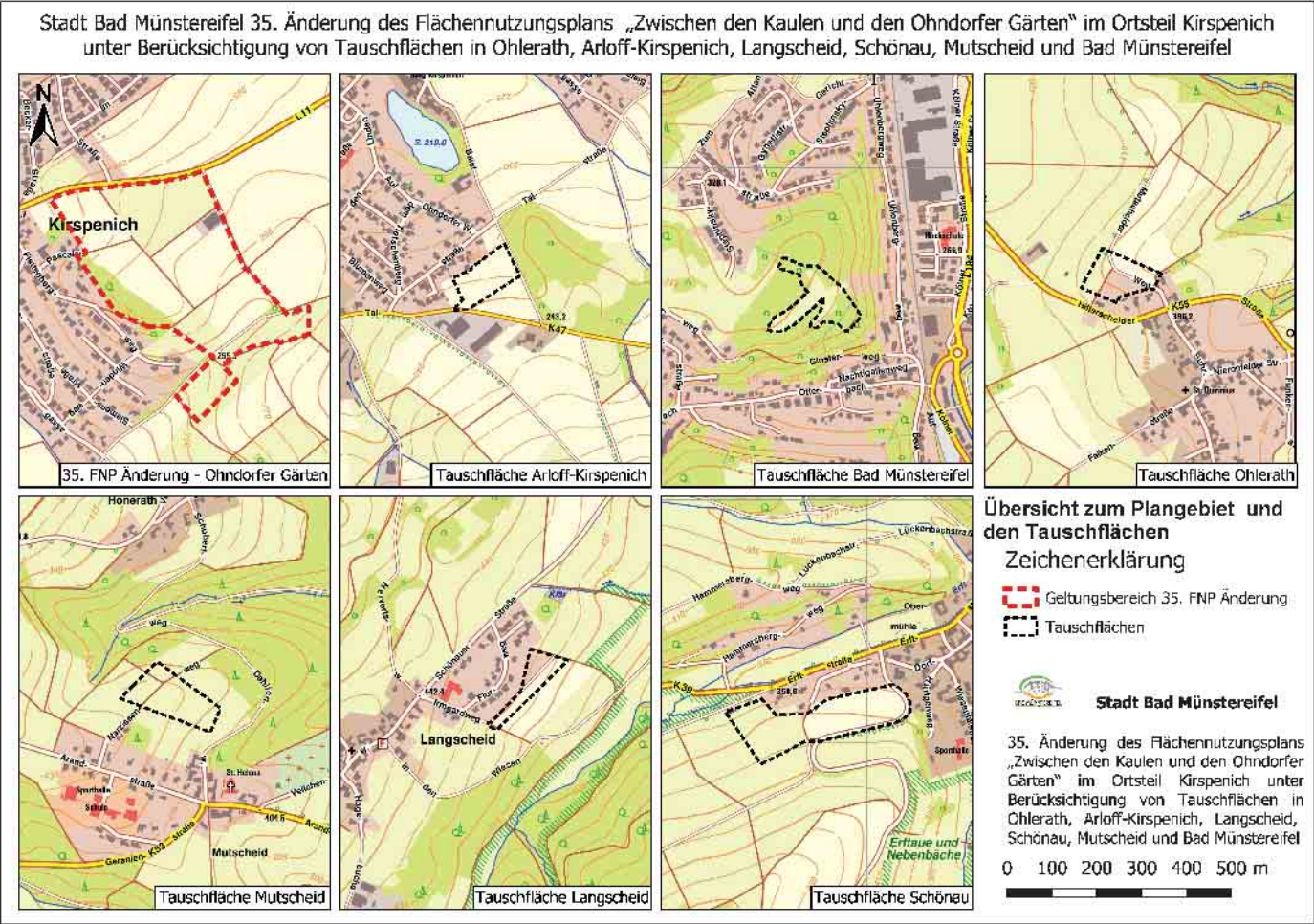

ENDE ÖFFENTLICHE BEKANNTMACHUNGEN



EINLADUNG



NEUJAHRSEMPFANG

DER STADT BAD MÜNSTEREIFEL

Sehr geehrte Damen und Herren,

ich lade Sie herzlich ein zu meinem ersten Neujahrsempfang als Bürgermeister der Stadt Bad Münstereifel.

22. JANUAR 2026

18 UHR

EHEMALIGE KONVIKTKAPELLE

Schulzentrum, Trierer Straße 16. 53902 Bad Münstereifel

Im Rahmen des Neujahrsempfangs werde ich die diesjährigen Ehrenamtspreise der Stadt Bad Münstereifel verleihen. Nach dem offiziellen Teil besteht bei einem Imbiss die Möglichkeit zum persönlichen Austausch mit mir und den anderen Gästen.

Ich bitte Sie höflich um eine Rückmeldung bis zum 12. Januar 2026 unter Tel. 02253/505104 oder per Scan des QR-Codes.

Ich freue mich, Sie begrüßen zu dürfen und wünsche Ihnen und Ihren Familien einen guten Start ins Jahr 2026.

HERZLICHST

**SEBASTIAN GLATZEL
BÜRGERMEISTER**



Gratulationen zu Alters- und Ehejubiläen

Gerne gratulieren wir im Amtsblatt zu folgenden Altersjubiläen:

- ab dem 70. Geburtstag, dann alle fünf Jahre ab dem nächsten Jubiläum,
- ab dem 100. Geburtstag jeder weitere Geburtstag,
- sowie zu Ehejubiläen: Goldene, Diamantene, Eiserne und Gnadenhochzeit.

Hinweis aufgrund gesetzlicher Bestimmungen: Eine Veröffentlichung

erfolgt nur, wenn Sie dies wünschen. Wenn Sie eine Veröffentlichung wünschen und wir Ihnen im Amtsblatt gratulieren sollen, bitten wir um schriftliche Mitteilung zwei Monate vor dem gewünschten Termin an buergermeister@bad-muenstereifel.de.

Darf der Bürgermeister oder dessen Vertreter Sie persönlich gratulieren, melden Sie sich ebenfalls bitte unter buergermeister@bad-muenstereifel.de.

Geschenktipp der Feuerwehr zu Weihnachten!

Rauchmelder retten Leben

Gerade in der Weihnachtszeit müssen die Feuerwehren immer wieder bei tragischen Brandunglücken helfen, die durch Kerzen verursacht wurden. Rauchmelder würden hier in fast jedem Fall das Schlimmste verhindern.

Viele Brände werden viel zu spät entdeckt und führen dann oft zu Personenschäden durch Rauchgasvergiftungen."

Rauchwarnmelder können zwar den Ausbruch eines Brandes nicht verhindern, aber bei einem Wohnungsbrand rechtzeitig warnen. Insbesondere in den Nachtstunden sind Brandausbrüche sehr gefährlich, weil Schlafenden bereits nach kurzer Zeit das Bewusstsein verlieren können. Die Installation von Rauchwarnmeldern ist deshalb wichtig.

Rauchmelder können Leben retten. Rauchmelder in der Wohnung verringern dieses Risiko enorm, indem sie rechtzeitig Alarm geben. Die Lebensretter gibt es schon für einen recht geringen Preis im Fachhandel. Sie dürfen in keinem Kinderzimmer und in keinem Schlafzimmer fehlen. Die Rauchmelder Pflicht gilt für den privaten

Wohnraum. Überprüfen Sie die Vollständigkeit und die Funktion Ihrer Rauchmelder!

Verschenken Sie Rauchmelder!

Übersicht, wo und durch wen Rauchwarnmelder anzubringen sind: finden Sie auf der Internetseite www.rauchmelder-lebensretter.de

Verschenken Sie einen Erste Hilfe Kurs!

Denken Sie daran, die meisten Notfälle ereignen sich in der Familie, der Nachbarschaft und im Freundeskreis! Infos hierzu finden Sie bei den Hilfsorganisationen!

Geschenke für junge Erwachsene gesucht?

Verschenken Sie ein Fahrsicherheitstraining!

Das Risiko eines schweren oder tödlichen Unfalls ist bei jungen Fahrern zwischen 18 und unter 25 Jahren fast doppelt so hoch wie beim Rest der Bevölkerung. Pro Jahr werden in dieser Altersgruppe nach Angaben des Statistischen Bundesamts knapp 500 Tote und 10.000 Schwerverletzte gezählt, obwohl sie nur acht Prozent der Bevölkerung in Deutschland ausmachen. Auskunft geben die Automobilclubs.



Die Stadt Bad Münstereifel sucht
zum nächstmöglichen Zeitpunkt:

eine*n Sachbearbeiter*in (m/w/d)
für den Bereich
Kaufmännischer Betrieb, Erschließung

Die vollständigen Stellenausschreibungen finden Sie auf unserer Homepage.
Haben wir Ihr Interesse geweckt?
Dann bewerben Sie sich jetzt online bis zum **04.01.2026!**



Nähere Informationen finden Sie im Internet unter:
www.bad-muenstereifel.de
oder besuchen Sie uns auf Facebook unter:
<https://de-de.facebook.com/StadtBadMuenstereifel/>





Die Stadt Bad Münstereifel sucht
eine engagierte, fachlich versierte
Führungspersönlichkeit als:

Beigeordnete/r und Allgemeine/r Vertreter/in
des Bürgermeisters (m/w/d)

Die vollständige Stellenausschreibung finden Sie auf unserer Homepage.
Haben wir Ihr Interesse geweckt?
Dann bewerben Sie sich jetzt online bis zum **15.02.2026!**



Nähere Informationen finden Sie im Internet unter:
www.bad-muenstereifel.de
oder besuchen Sie uns auf Facebook unter:
<https://de-de.facebook.com/StadtBadMuenstereifel/>



Tipps der Freiwilligen Feuerwehr zur Weihnachtszeit

Jährlich sind durch Brände von Adventgestecken, Adventkränzen und Weihnachtsbäumen erhebliche Personen- und Sachschäden zu beklagen.

Kaufen Sie nur einen frischen Baum und stellen Sie ihn bis zum Fest in ein Gefäß mit Wasser!

Stellen Sie den Baum standsicher auf und halten Sie zu brennbaren Gegenständen genügend Abstand (Vorhänge etc.)

Bringen Sie Wachskerzen nicht unmittelbar unter einem Ast an und zünden Sie die Kerzen von oben nach unten an!

Löschen Sie die Kerzen in umgekehrter Reihenfolge!

Verwenden Sie nichtbrennbare Kerzenhalter und achten Sie auf ausreichenden Abstand zu den Ästen über der Kerze!

Verwenden Sie anstelle von Wachskerzen elektrische Kerzen mit VDE-Prüfzeichen.

Verwenden Sie nur Christbaumschmuck aus nicht brennbarem oder nur schwer entflammbarem Material!

Adventsgestecke und Weihnachtsbäume trocknen von Tag zu Tag mehr aus und brennen dann explosionsartig ab!

Verzichten Sie auf „Sternwerfer“ (Wunderkerzen)!

Lassen Sie brennende Kerzen nie unbeaufsichtigt!

Lassen Sie Kinder nie alleine in einem Zimmer mit brennenden Kerzen!

Halten Sie einen mit Wasser gefüllten Eimer oder eine Gießkanne bereit!

Alarmieren Sie bei einem Brand sofort Ihre Feuerwehr über Notruf 112!

Frohe Weihnachten wünscht Ihre

Freiwillige Feuerwehr der Stadt Bad Münstereifel



Herzlichen Glückwunsch

wünscht der Bürgermeister
Sebastian Glatzel den Eheleuten

**Dr. Monika &
Udo Tworuschka**

zur Goldenen Hochzeit am
23.12.2025 im Namen
von Rat und Verwaltung der
Stadt Bad Münstereifel.

Herzlichen Glückwunsch

wünscht Bürgermeister
Sebastian Glatzel

Hermann Müller

aus Bad Münstereifel
zum 95. Geburtstag am
26. Dezember 2025 im Namen
von Rat und Verwaltung der
Stadt Bad Münstereifel.

Herzlichen Glückwunsch

wünscht Bürgermeister
Sebastian Glatzel

Horst Falk

aus Bad Münstereifel
zum 90. Geburtstag am
26. Dezember 2025 im Namen
von Rat und Verwaltung der
Stadt Bad Münstereifel.

Herzlichen Glückwunsch

wünscht Bürgermeister
Sebastian Glatzel

Elfriede Spielkamp

aus Bad Münstereifel
zum 90. Geburtstag am
27. Dezember 2025 im Namen
von Rat und Verwaltung der
Stadt Bad Münstereifel.

Mehr Rettungswachen, mehr Krankenwagen, mehr Personal

Für eine zukunftsgerichtete Notfallversorgung: Kreis Euskirchen legt neuen Rettungsdienstbedarfsplan vor

Der Kreis Euskirchen stellt die Weichen für einen deutlich stärkeren Rettungsdienst: Der neue Rettungsdienstbedarfsplan, der jetzt den politischen Gremien zur Beratung und Entscheidung vorliegt, sieht rund 40 Prozent mehr Vorhalteleistung vor - mit zusätzlichen Rettungswachen, weiteren Fahrzeugen und 50 neuen Stellen im Rettungsdienst. Landrat Markus Ramers betont: „Unser Ziel ist klar: Wer im Kreis Euskirchen in eine medizinische Notlage gerät, soll schnell und auf höchstem Niveau Hilfe erhalten. Dazu brauchen wir eine moderne, schlagkräftige und in der Fläche präsente Rettungsstruktur.“

Ausgangslage: Mehr Einsätze, längere Wege, verfehlte Hilfsfristen

Die Rahmenbedingungen für den Rettungsdienst haben sich in den vergangenen Jahren deutlich verschärft:

- Die Einsatzzahlen steigen kontinuierlich. 2023 wurden im Kreis Euskirchen über 19.000 Einsätze in der Notfallrettung, fast 8.000 Notarzteinsätze und eine ähnliche Zahl an Krankentransporten registriert.
- Durch die Schließung der Notaufnahme in Schleiden haben sich die Transportwege vor allem im Südkreis verlängert; Rettungswagen sind länger gebunden, und es kommt in den Notaufnahmen einzelner Kliniken zeitweise zu Wartezeiten bei der Patientenübergabe.
- Die gesetzlich vorgegebenen Planungsfristen - in der Stadt Euskirchen acht Minuten, in den übrigen, ländlich geprägten Kommunen zwölf Minuten, werden derzeit nur noch in gut 60 Prozent der Fälle erreicht.

„Gerade im Süden des Kreises sehen wir ein strukturelles Problem“, erläutert Martin Fehrmann, Leiter der Abteilung Gefahrenabwehr. „Wenn wir die Pla-

nungsfristen künftig zuverlässig einhalten wollen, bedarf es eines deutlichen Ausbaus des Rettungsdienstes in der Fläche.“

Kern des Plans: Rettungsdienst wird um 40 Prozent ausgebaut

Der Rettungsdienstbedarfsplan basiert auf umfangreichen Datenanalysen: Einsatzzahlen, Bevölkerungsentwicklung, Neubau von Senioreneinrichtungen und Gewerbegebieten sowie Fahrzeiten wurden in ein rechnergestütztes Modell eingespeist. Auf dieser Grundlage wurde ein Zielnetz für den Rettungsdienst entwickelt, das die Hilfsfristvorgaben künftig deutlich besser erfüllen soll.

Die wichtigsten Eckpunkte des Plans:

- **Mehr Rettungswachen**
 - Neue Rettungswachen in Kall und im Bad Münstereifel-Höhengebiet
 - Neuerrichtung der in der Flutkatastrophe 2021 zerstörten Rettungswache Bad Münstereifel an einen hochwassergeschützten Standort ins nördliche Stadtgebiet
 - Umzug der Wache Tondorf in den Bereich Blankenheim sowie der Wache Marmagen in die Gemeinde Dahlem.
 - Anpassung des Standortes Weilerswist in westliche Richtung
 - Zweite Wache in Euskirchen: Verlagerung vom Schwalbenberg in den südlichen Bereich der Kernstadt
 - Die bisherigen Standorte in Mechernich, Rescheid, Züllich und zunächst auch Schleiden bleiben bestehen.
- **Mehr Fahrzeuge**

Ergänzung der bestehenden Fahrzeugflotte von derzeit 11 Rettungswagen (RTW), 7 Krankentransportwagen (KTW) und 4 Notarzteinsatzfahrzeugen (NEF) um

 - zwei weiteren RTWs und
 - acht KTW-N - ein neues Fahrzeugkonzept zwi-



schen RTW und KTW, das insbesondere weniger zeitkritische Notfälle übernimmt.

- **Mehr Personal**
 - Aufstockung von derzeit rund 150 Vollzeitstellen im Rettungsdienst um 50 zusätzliche Stellen - beim Kreis selbst sowie bei den Hilfsorganisationen.

Innovative Konzepte: Neue Transportwagen, Leitstelle und Ausbildungsoffensive

Der Kreis Euskirchen setzt nicht nur auf mehr, sondern auch auf effektivere Strukturen im Rettungsdienst.

Die KTW-N werden in einem Modellversuch ergänzend zu den RTW im Tagesbetrieb eingesetzt. Sie sind so ausgestattet, dass sie medizinisch notwendige, aber nicht hochakute Notfälle zeitnah - in der Regel innerhalb von 20 Minuten - versorgen können. Da-



rundblick
Bad Münstereifel
Staatlich anerkanntes Kneipp-Heilbad

Online lesen: www.rundblick-bad-muenstereifel.de/e-paper
MIT DEM AMTSBLATT DER STADT BAD MÜNSTEREIFEL

Jede Woche frisch für Sie da!

HALLO PRESSESPRECHER/INNEN

PRESSEBEAUFTRAGTE

der **VEREINE – KIRCHEN – SCHULEN** und anderer Organisationen

Akkreditieren Sie sich gleich jetzt für das CMS-System von Rautenberg Media, um für diese Zeitung Artikel einzustellen:

<https://redaktion.rautenberg.media>



Wir freuen uns auf Sie!
■ ZEITUNG ■ DRUCK ■ WEB ■ FILM

mit werden die RTW von Einsätzen entlastet, für die keine hochspezialisierte Notfallversorgung erforderlich ist.

Eine Studie der Feuerwehr Köln hat gezeigt, dass ein erheblicher Teil der bisherigen RTW-Einsätze durch solche Fahrzeuge übernommen werden könnte. Das Konzept, das im Kreis Euskirchen bereits als Pilot erprobt wurde, findet sich voraussichtlich auch im neuen Rettungsdienstgesetz des Landes wieder und macht den Kreis erneut zu einem der Vorreiter in NRW. **Moderne Leitstelle und Telenotarzt als Rückgrat**

Bereits seit März 2025 verfügt der Kreis über eine neue, hochmoderne Einheitliche Leitstelle, die alle eingehenden Notrufe bündelt und Einsätze für Brandschutz, Katastrophenschutz und Rettungsdienst koordiniert. Die moderne Leit- und Kommunikationstechnik und die Einführung des 24-Stunden-Dienstes ermöglicht es den Disponenten, die gestiegene Anzahl von rettungsdienstlichen Einsätzen effektiv abzuarbeiten und auch auf größere Lagen jederzeit reagieren zu können.

Zudem nutzt der Kreis Euskirchen seit mehreren Jahren telemedizinische Unterstützung durch den Telenotarzt. So können Rettungsteams vor Ort in komplexen Fällen unmittelbar ärztliche Expertise per Daten- und Bildübertragung hinzuziehen - ein wichtiger Baustein, gerade in der Fläche. Mit dem neuen Rettungsdienstbedarfsplan erfolgt der Vollausbau des Telenotarztsystems auf allen Rettungswagen.

Offensive gegen den Fachkräftemangel

Mit dem Ausbau der Fahrzeug- und Wachkapazitäten steigt auch der Personalbedarf. Der Kreis setzt daher auf eine Ausbildungs-offensive:

- Deutlicher Ausbau der Ausbildungsplätze für Notfallsanitäterinnen und Notfallsanitäter.
 - Gemeinsame Ausbildungskonzepte mit den Rettungsdienstpartnern, u. a. Einrichtung eines Simulations-RTWs.
 - Stärkere Nutzung der Qualifikation von Rettungssanitäterinnen und Rettungssanitätern - insbesondere im ATW-Bereich.
- „Wir wissen, dass der Arbeits-

markt eng ist“, sagt Julia Baron. „Darum investieren wir gezielt in Ausbildung und gute Arbeitsbedingungen. Wer sich für eine Karriere im Rettungsdienst entscheidet, soll im Kreis Euskirchen attraktive Perspektiven vorfinden.“ **Umsetzung in Stufen - Kosten im Blick**

Nach der Diskussion in den politischen Gremien des Kreises und der Verabschiedung durch den Kreistag wird der neue Rettungsdienstbedarfsplan umgesetzt, und zwar in mehreren Stufen und über mehrere Jahre:

- Fahrzeuge werden - abhängig von Lieferzeiten von derzeit bis zu zwei Jahren - sukzessive beschafft.
- Für neue Rettungswachen prüft der Kreis sowohl Neubauten als auch die Anmietung geeigneter Bestandsimmobilien; Übergangslösungen mit Containerbauten sind möglich, um Standorte schneller in Betrieb zu nehmen.

Konkrete Gesamtkosten lassen sich derzeit noch nicht seriös beziffern - zu groß sind die Preisschwankungen bei Fahrzeugen,

Bau- und Immobilienkosten. Klar ist aber: Es handelt sich um ein mehrjähriges Millionenprojekt, das zu großen Teilen über Gebühren finanziert wird.

Landrat Markus Ramers fasst zusammen: „Der Rettungsdienstbedarfsplan ist keine Wunschliste, sondern eine Notwendigkeit. Wir reagieren auf reale Veränderungen und setzen ein starkes Signal für mehr Sicherheit im Alltag der Menschen. Wenn die Politik den Plan beschließt, machen wir einen großen Schritt hin zu einer noch besseren Notfallversorgung im gesamten Kreisgebiet.“

Hintergrund: Was ist ein Rettungsdienstbedarfsplan?

Ein Rettungsdienstbedarfsplan legt für einen Landkreis fest, wie viele Rettungswachen, Fahrzeuge und Einsatzkräfte benötigt werden, um die gesetzlich vorgegebenen Hilfsfristen einzuhalten und die Bevölkerung bedarfsgerecht zu versorgen. Er wird in regelmäßigen Abständen fortgeschrieben und berücksichtigt unter anderem Bevölkerungsentwicklung, Einsatzstatistiken, Topographie und Verkehrswege.

Termine der Beratungen im Januar

Verbraucherzentrale Euskirchen

Energiespar-Einzelberatung zu Heizungstechnik, Regenerativen Energien und Wärmedämmung

Heiztechnik, Photovoltaik, Solare Warmwasserbereitung, Wärmedämmung, Feuchtigkeit und Schimmelbildung, Förderprogram-

me u.a.

Berater: Manfred Lentzen

Kostenlos

Termine:

Donnerstag, 8. Januar,

13:45 bis 17 Uhr

Donnerstag, 15. Januar,

13:45 bis 17 Uhr

Donnerstag, 22. Januar,

13:45 bis 17 Uhr

Donnerstag, 29. Januar,

13:45 bis 17 Uhr

Mietrechtsberatung

Fragen rund um Mieterhöhung, Kündigungsfristen, Wohnungsmängel, Nebenkosten u.a.

Berater: Andreas Knopp

Termin:

Montag, 19. Januar, 10 bis 13 Uhr

Rechtsberatung

Verbraucherverträge: zum Beispiel Telekommunikationsdienst-

leistungen, Kaufverträge, Reise-recht, Fitnessstudio-Verträge, Beratung zum Energierecht

Berater: Kirsten Ahlers, Monika Schiffer und Simone Skiba

Termine:

jeweils montags, dienstags, donnerstags und freitags

Vorherige Anmeldung erforderlich: Beratungsstelle Euskirchen, Wilhelmstraße 37

Servicenummer:

0211 54 22 22 11

E-Mail:

service@verbraucherzentrale.nrw

KLEINANZEIGEN
PRIVAT & GESCHÄFTLICH

ONLINE BESTELLEN

rautenberg.media/kleinanzeigen
Ihre private*
KLEINANZEIGE
bis 100 Zeichen
in dieser Zeitung **ab 6,99€**

*gewerbliche Kleinanzeigen ab 13,99 €

 **RAUTENBERG MEDIA**

Weihnachtliches Neujahrskonzert

Am 4. Januar 2026 beginnt das Mandolinenorchester 1921 Kuchenheim e.V. das neue Jahr mit einem weihnachtlichen Neujahrskonzert in der St. Nikolaus Kirche in Kuchenheim.

Beginn des Konzerts ist um 17

Uhr, Einlass ab 16:30 Uhr. Der Eintritt ist frei, Spenden sind willkommen.

Im Anschluss findet ein gemütlicher Ausklang bei Glühwein und Gebäck und Pfarrheim Schallenbergstraße statt.



Sicher in die Zukunft

Eine Ausbildung bietet derzeit besonders sichere Berufsperspektiven. Unter anderem zu diesem Schluss gelangt eine aktuelle Studie* des Instituts der deutschen Wirtschaft (IW). Ausgebildete Fachkräfte sind demnach besonders gefragt und haben stabilere Beschäftigungsaussichten. Auch bei der Einkommensentwicklung zählt sich eine Fachausbildung aus: Zwischen 2019 und 2023 stiegen die Gehälter von Fachkräften mit zwölf Prozent stärker an als die von hochqualifizierten Beschäftigten.

Eine Branche mit Zukunft

Angesichts der wirtschaftlichen und technologischen Veränderungen unserer Zeit sind Berufe gefragt, die sowohl in zukunftsfähigen Branchen angesiedelt sind als auch individuelle Entwicklungsperspektiven bieten. In der Wellpappenindustrie kommt beides zusammen: Als vorbildliches Kreislaufprodukt kann Wellpappe bereits heute viele neue Anforderungen spielend leicht erfüllen, von der die Gesamtheit der Verpackungsbranche in den kommenden Jahren betroffen sein wird. Wellpappe bleibt unter anderem dank ihrer Flexibilität bei vielen Abnehmerindustrien als besonders unkompliziert anpassbares Verpackungs- und Transportmaterial gefragt. Und damit ist auch bei den Mitarbeitenden immer wieder für Abwechslung und Herausforderungen gesorgt - beim Umsetzen gänzlich neuer Verpackungsideen, aber auch bei der weiteren Verbesserung schon bestehender Lösungen.

Vielfältige Ausbildungsberufe

Ob technisches Know-how, handwerkliches Geschick oder gestalterisches Denken - die Wellpappenindustrie bietet Ausbildungswege für verschiedene Talente und Vorlieben.

Packmitteltechnolog*innen produzieren innovative Verpackungslösungen, Industriemechaniker*innen und Elektriker*innen sorgen für einen reibungslosen Betrieb der Maschinen und Industriekaufleute handhaben die kaufmännischen Prozesse im Hintergrund. Ein Einstieg in die Wellpappenindustrie kann darüber hinaus dank vielfältiger Weiterbildungs- und Spezialisie-

rungsmöglichkeiten langfristig noch andere spannende Karrierewege eröffnen - bis hin zu Führungspositionen.

*Quelle:

www.iwkoeln.de/studien/alexander-burstedde-dirk-werner-eine-berufsausbildung-bietet-den-groessten-schutz-vor-arbeitslosigkeit.html (akz-o)





WIR SUCHEN DICH

für unsere Zeitung
Rundblick Bad Münstereifel als

Reporter

 (m/w/d)

zum **nächstmöglichen Termin**
auf **Honorarbasis** als **freien Mitarbeiter**

DU HAST

- Freude am Verfassen von Werbetexten und redaktionellen Berichten
- Interesse an lokalen Veranstaltungen, Kultur, Sport & Brauchtum
- Kenntnisse im Umgang mit Internet und PC
- eine Digitalkamera
- Ortskenntnisse

DU BIST

- aufgeschlossen, aktiv und zuverlässig
- sicher im Umgang mit der deutschen Sprache
- motorisiert

Wir freuen uns darauf DICH kennen zu lernen!

Bewerbungen bitte per E-Mail an:
Denis Janzen | karriere@rautenberg.media
Stichwort: Reporter Rundblick Bad Münstereifel (m/w/d)



Mach Dein Ding mit uns!
Deine Karriere:



WIR SUCHEN DICH

für unterschiedliche Ausgaben im Bereich
EIFEL als

Medienberater*in

 (m/w/d)

in **Vollzeit (37,5 Std.)**, in **Teilzeit (20-30 Std.)**

DU

- hast im Verkauf (z.B. Einzelhandel) gearbeitet
- bist im Ort gut vernetzt
- arbeitest kundenorientiert und strukturiert
- verfügst über gute Deutschkenntnisse
- hast einen Führerschein Kl. B

WIR

- sind das zweitgrößte Medienhaus für Wochenzeitungen in Deutschland
- sind seit über 60 Jahren am Markt
- sind ein Medienhaus für ZEITUNGEN | DRUCK | WEB | FILM
- bieten Dir eine ausführliche Einarbeitung
- bieten einen sicheren Arbeitsplatz mit familienfreundlichen Bedingungen
- bieten eine attraktive Vergütung im interessanten Medienbereich
- bieten flexible Arbeitszeiteinteilung für eine ausgewogene Work-Life-Balance
- stellen Dir einen persönlichen Home-Office-Arbeitsplatz zur Verfügung

WAS gibt's zu tun?

- Beratung und Pflege von B2B Kunden im direkten Umfeld und Neuakquise
- Kommunikation mit Kolleginnen und Kollegen in unserem Medienhaus
- Gerne auch Cross-Selling für DRUCK | WEB | FILM

Wir freuen uns darauf DICH kennen zu lernen!

Bewerbungen bitte per E-Mail an: Denis Janzen | karriere@rautenberg.media
Stichwort: Medienberater*in/Eifel

Die nächste Ausgabe erscheint am:
Freitag, 26. Dezember 2025

RAUTENBERG MEDIA Zeitungspapier –
PEFC & FSC:
Made of paper awarded the EU Ecolabel
LIC no. NOR/011/002, supplied by Norske Skog

IMPRESSUM

RUNDBLICK BAD MÜNSTEREIFEL

HERAUSGEBER, DRUCK UND VERLAG

RAUTENBERG MEDIA KG
Kasinostraße 28-30 · 53840 Troisdorf
HRA 3455 (Amtsgericht Siegburg)
USt-ID: De214364185
Komplementär: Dr. Franz-Wilhelm Otten
Tel. 02241 260-0
willkommen@rautenbergberg.media

Verantwortlich für den redaktionellen Teil,
gemäß § 18 Abs. 2 MStV:
Nathalie Lang und Corinna Hanf
Verantwortlich für den Anzeigenteil:
Dunja Rebinski

ERSCHEINUNG wöchentlich

HERAUSGEBERIN UND V.I.S.D.P. FÜR DAS INTEGRIERTE

„AMTSBLATT der Stadt Bad Münsteriefel“
Stadtverwaltung Bad Münsteriefel
Bürgermeister Sebastian Glatzel
Marktstraße 11-15, 53902 Bad Münsteriefel

Politik (Mitteilungen der Parteien):

CDU	Martin Mehrens
SPD	Tenzin Naktsang
FDP	Günter Kirchner
Bündnis 90 / Die Grünen	Chavva Schneider
UWV	Kurt Ostermann

Die inhaltliche Verantwortung für die Beiträge in den oben
genannten Rubriken liegt bei den jeweils benannten Personen
bzw. Institutionen. Die Redaktion nimmt keine inhaltliche
Prüfung dieser Beiträge vor.

Verteilung & rechtliche Hinweise

Kostenlose Haushaltsverteilung in Bad Münsteriefel. Keine
Zustellgarantie. Einzelheft: 5,00 € zzgl. Porto (Bestellung
über die Herausgeberin). Geschützte Warenzeichen sind
meist nicht gesondert gekennzeichnet; fehlende Hinweise
begründen kein Nutzungsrecht. Namentlich gekennzeichnete
Beiträge geben nicht zwingend die Meinung der Redaktion wieder.

Pressematerial & eingesandte Inhalte

Eingesandtes Material wird nicht zurückgesandt. Ein Anspruch auf Veröffentlichung besteht nicht. Die Einreichenden haften für Inhalte, Richtigkeit und vollständige Quellenangaben. Mit der Einreichung wird Rautenberg Media ein einfaches Nutzungsrecht zur Veröffentlichung in Print- und Online Medien eingeräumt – auch für Bildmaterial. Die Einreichenden garantieren die Rechteinhaberschaft und stellen Rautenberg Media von Ansprüchen Dritter frei. Bei versehentlichem Weglassen von Namens- oder Quellenangaben verzichten sie auf daraus entstehende Ansprüche. Fremdbeiträge erscheinen auf Verantwortung der jeweiligen Einreichenden. Die Redaktion wählt aus und bearbeitet, übernimmt aber keine Haftung für Inhalte.

KONTAKT

MEDIENBERATER

Heinz-Joachim Neumann
Fon 02241 260-167
hj.neumann@rautenbergberg.media

VERTEILUNG

Regio Presse Vertrieb GmbH
regio-pressevertrieb.de
50 Depotstellen als Auslage

VERKAUF Fon 02241 260-112
verkauf@rautenbergberg.media

REDAKTION Fon 02241 260-250 /-212
redaktion@rautenbergberg.media

RAUTENBERG MEDIA ONLINE

rautenbergberg.media
facebook.de/rautenbergbergmedia
instagram.de/rautenbergberg_media
youtube.com/@rautenbergbergmedia

ZEITUNG

rundblick-bad-muenstereifel.de/e-paper

SHOP

rautenbergberg.media/anzeigen

■ ZEITUNG
■ DRUCK
■ WEB
■ FILM

RAUTENBERG
MEDIA

PRIVATE & GESCHÄFTLICHE KLEINANZEIGEN

ONLINE BESTELLEN

www.rautenbergberg.media/kleinanzeigen

Gesuche

Kaufgesuch

Frau Stefan kauft:

Pelze, Lederjacken, Schreib-, Nähmaschinen, Abendgarderobe, Porzellan, Zinn, Krüge, Trachten, Taschen, Uhren, Münzen, Schmuck, Zahngold, Silberbesteck, Bilder, Ölgemälde, Bernstein, Hirschgeweihe, seriöse Kaufabwicklung. Tel.: 0177/4278838, Mo-So, 9-20 Uhr.

Suche

renovierungsbedürftige
Wohnung

zum Kauf von Privat.

Tel.: 0151/50 60 96 73

 **HeimWert**

Zahle Bares für Wahres Kaufe

**Alle Pelze & Antiquitäten,
Teppiche, Schmuck,
Münzen, Kristall, alte
Möbel, Briefmarken,
Bücher, Bekleidung,
Näh-Schreibmaschine,
Porzellan, Schallplatten,
Gemälde, etc.**

Seriöse, deutsche Firma!

Tel. 0178/1513151



Das Ende des
Bleistifts, in dem
der **Radiergummi**
befestigt ist,
nennt sich
"Ferrule".



SIE HABEN
EINEN PLATZ
FREI?



UND SUCHEN MITARBEITER:INNEN?

WE ARE HIRING...

Mustermann / Musterfrau

ST01
90 x 100 mm
ab **114,84***

ST04
90 x 120 mm
ab **137,61***

JOIN OUR TEAM!

WIR HABEN DIE LÖSUNG!

Mit einer Stellenanzeige in unseren lokalen Städte- und Gemeindezeitungen sprechen Sie gezielt die Bewerber:innen in Ihrer direkten Umgebung an. Lokale Mitarbeiter:innen bieten viele Vorteile wie Flexibilität und ein lokales Netzwerk, was sich positiv auf die Teamintegration sowie die Effizienz, Kultur und den Erfolg des Unternehmens auswirken kann.

**BUCHEN SIE JETZT
ONLINE IHRE
STELLENANZEIGE
UNTER:**

RAUTENBERG
MEDIA

shop.rautenbergberg.media

*inkl. MwSt., Preis variiert nach Auflage der Zeitung.

NOTDIENSTE

WIR SIND RUND UM DIE UHR FÜR SIE DA!



110 POLIZEI

112 FEUERWEHR



APOTHEKEN-NOTDIENST

Apotheken-Notruf 0800 00 22833

Freitag, 19. Dezember

Bahnhof-Apotheke

Kölner Straße 7, 53902 Bad Münstereifel, 02253/8480

Samstag, 20. Dezember

Lambertus-Apotheke

Kuchenheimer Straße 117, 53881 Euskirchen, 02251/3286

Sonntag, 21. Dezember

Adler Apotheke am Campus

Christian-Schäfer-Straße 10, 53881 Euskirchen, 02255/1209

Montag, 22. Dezember

Apotheke am Bahnhof

Veybachstraße 18, 53879 Euskirchen, 02251/2019

Dienstag, 23. Dezember

Citrus-Apotheke

Gerberstraße 43, 53879 Euskirchen, 02251/7845800

Mittwoch, 24. Dezember

Schwanen-Apotheke

Bendenweg 13, 53902 Bad Münstereifel, 02253 2065

Donnerstag, 25. Dezember

Kolping-Apotheke

Kolpingstraße 3, 53894 Mechernich, 02443/2454

Freitag, 26. Dezember

Annaturm Apotheke

Kirchstraße 11-13, 53879 Euskirchen, 02251/4311

Samstag, 27. Dezember

Lambertus Apotheke Michael und Verena Lülsdorff OHG

Euskirchener Straße 38, 53947 Nettersheim, 02440/9599880

Sonntag, 28. Dezember

Linden-Apotheke

Zum Markt 1, 53894 Mechernich, 02443/4220

Jeweils ab 9 Uhr bis 9 Uhr Folgetag

Alle Angaben ohne Gewähr

Tierarzt-Notdienste im Kreis Euskirchen

Samstag, 20. Dezember

Tierarztpraxis Karatac

Euskirchen, 02251/80200

Sonntag, 21. Dezember

Das Tierarztpraxis Team Dr. Müller

Zülpich, 0152 34695490

Donnerstag, 25. Dezember (1. Weihnachtstag)

Tierarztpraxis Kannengießer

Kall, 02441/1793

Freitag, 26. Dezember (2. Weihnachtstag)

Tierarztpraxis Hartung

Schleiden, 02445/852191

Samstag, 27. Dezember

Das Tierarztpraxis Team Dr. Müller

Zülpich, 0152 34695490

Sonntag, 28. Dezember

Tierarztpraxis Dr. Hülsmann/Dr. Unland

Kommern, 02443/6638

www.tieraerzte-kreis-euskirchen.de/alle-notdienste

BEREITSCHAFTSDIENSTE / NOTFALLNUMMERN

Notdienst

Der ambulante ärztliche Notfalldienst NRW ist unter Tel.-Nr.: 116 117 (bundesweit, kostenfrei) zu den folgenden Zeiten zu erreichen: Mo, Di, Do von 19 bis zum Folgetag 7.30 Uhr; Mi, Fr von 13 Uhr bis zum Folgetag 7.30 Uhr; Sa, So und Feiertage von 7.30 Uhr bis zum Folgetag 7.30 Uhr.

Öffnungszeiten der Notfalldienstpraxen

in den Krankenhäusern Euskirchen und Mechernich: Sa, So und an den Feiertagen von 7.30 bis 22 Uhr und Mi von 14 bis 22 Uhr. In lebensbedrohlichen Fällen rufen Sie: 112!

Zahnärztlicher Notfalldienst

Der zahnärztliche Notfalldienst ist über die Tel.-Nr.: 01805-986700 (18 Ct/min) zu erreichen.

Apotheken-Notdienst-Hotline

Die Apotheker Nordrhein sind über eine eigene Notdienst-Hotline erreichbar. Unter der Tel.-Nr.: 0800-0022833, vom Handy 22833 kann man die nächstgelegene dienstbereite Apotheke erfragen. Auf Wunsch wird man auch sofort mit der Notdienst-Apotheke verbunden.

Seelsorgerische Notfallnummern der Kirchen

Kath. Kirche: Notfall-Handy 0171-8752562
Ev. Kirche: Gemeindebüro 02253-6146

Stromversorgung für das gesamte Stadtgebiet

e-regio Tel.: 08007087878

Straßenbeleuchtung Westenergie:

Tel.-Nr.: 0800-4112244
Stromnetz der e-regio für die Orte Bergrath, Gilsdorf, Hohn, Kolvenbach, Nöthen, Witscheiderhof
Tel.-Nr.: 02251-708 78787

Gasversorgung

Entstördienstnummer
Tel.-Nr.: 08003223222

Bereitschaftsdienst der Stadtwerke Bad Münstereifel nach Dienstschluss:

Betriebszweige
Wasser/Abwasser:
Tel.-Nr.: 02253-505 197

MIKE (Mobil im Kreis Euskirchen) „Die flexible Ergänzung zum Bus“
Tel.-Nr.: 02241-99 45 45 45

Ausgaben Lebensmittel der Tafel e.V. –

Bad Münstereifel-Iversheim, Mühlengasse 10
Mittwochs 12.30 - 14.30 Uhr
Tel.-Nr.: 01525-4097220

Selbsthilfegruppen

und deren turnusmäßige Treffen finden sie auf der Homepage der Stadt Bad Münstereifel unter: www.bad-muenstereifel.de
- Leben in Bad Münstereifel
- Familien & Soziales

- Soziales
- Selbsthilfegruppen

Schiedspersonen und Schiedsbezirke finden sie auf der Homepage der Stadt Bad Münstereifel unter: www.bad-muenstereifel.de
- Rathaus & Service
- Rathaus & Bürgerinformation
- Schiedspersonen

Bereitschaftsdienste

Tierärzte Nachzulesen unter: www.tieraerzte-kreis-euskirchen.de/notdienst

Netzwerk

Psychosoziale Hilfe
Mo-So, auch an allen Feiertagen, von 10-17 Uhr erreichbar
Im Goldenen Tal 10
53902 Bad Münstereifel
Tel.-Nr.: 0157-5039 8237



83-Jährige bei Verkehrsunfall auf Landstraße 234 verletzt

Am Sonntag, 14. Dezember, kam es gegen 10:07 Uhr auf der Landstraße 234 bei Bad Münstereifel zu einem Verkehrsunfall mit Personenschaden.

Eine 83-jährige Frau aus Bad Münstereifel befuhr mit ihrem Pkw die Landstraße 234 aus Richtung Bad Münstereifel-Scheuerheck kommend in Fahrtrichtung Bad Münstereifel. Aus bislang ungeklär-

ter Ursache kam die Pkw-Fahrerin nach rechts von der Fahrbahn ab, fuhr über einen Erdhügel und überschlug sich mit ihrem Fahrzeug.

Das Fahrzeug kam auf dem Dach liegend zum Stillstand. Die Pkw-Fahrerin konnte sich eigenständig aus dem Pkw befreien. Sie verletzte sich bei dem Unfall und wurde mit einem Rettungswagen in ein Krankenhaus gebracht.

Mit dem Eifelverein und dem Marienheim unterwegs

Samstag, 27. Dezember, 14 bis 16 Uhr, Seniorenhaus Marienheim, Langenhecke 24, Bad Münstereifel

Die Wanderführerinnen des Eifelvereines suchen diese Touren so aus, dass die Strecken immer für Rollstuhl und Rollatoren geeignet sind. Dauer etwa eine Stunde. Nach der Wanderung sind alle Teilnehmenden zu einer gemütlichen Kaffee- und Kuchenrunde eingeladen.

net sind. Dauer etwa eine Stunde. Nach der Wanderung sind alle Teilnehmenden zu einer gemütlichen Kaffee- und Kuchenrunde eingeladen.

Kontakt: Petra Swindt (02253 54260)

Kleine Kneipp-Wanderung des Kneipp-Vereins Bad Münstereifel e.V.

Samstag, 20. Dezember, 11 Uhr, im Kurpark Schleidtal

Jeden 1. und 3. Samstag im Monat übernimmt Kneipp-Gesundheitstrainer Karl Heinz Mainzer eine kleine Kneipp-Wanderung. Diese Wanderung ist mit Gesundheitsübungen verbunden, das Be-

deutet behutsames Ausdauertraining, Achtsamkeit üben und Barfußgehen im Gras.

Die Teilnahme ist kostenlos. Anmeldung bis freitags spätestens 14 Uhr bei Herrn Mainzer.

Kontakt: Karl-Heinz Mainzer, 0 22 53 93 27 11



Silvesterwanderung

Ortsgruppe Bad Münstereifel - Eifelverein

Mittwoch, 31. Dezember

Ca. 10 Kilometer, ca. 3 Stunden

Vor dem Jahreswechsel mit dem Eifelverein durch den Bad Münstereifeler Winterwald.

Anmeldung erforderlich.

Kontakt: Daniel Nöke, 02253 932 94 70

Den Treffpunkt erfahren Sie bei der Anmeldung.



Bad Münstereifel Messe für die Lebenden und Verstorbenen Mitglieder der Ortsgruppe

Sonntag, 28. Dezember, 10 Uhr, Jesuitenkirche St. Donatus, Bad Münstereifel

Heilige Messe für die Lebenden und Verstorbenen des Eifelvereins

mit Segnung des Johannisweins. Nähere Informationen entnehmen Sie bitte den Aushängen an der Kirche.

Kontakt: Bernhard Ohlert, 02253 960417

Montagswanderung

Ortsgruppe Bad Münstereifel - Eifelverein

Montag, 22. Dezember, 14:30 Uhr, vor dem Rathaus in Bad Münstereifel, Marktstraße 13

Zum Start in die Woche unterwegs mit Wanderführerinnen und Wanderführern des Eifelvereins Bad

Münstereifel auf schönen Wandwegen rund um die Stadt.

Kostenbeitrag pro Person: 2 Euro, mit Kurkarte frei

Kontakt: Kurverwaltung im Bahnhof, 0 22 53 54 22 44

