



# rundblick

## Bad Münstereifel

MIT DEM  
AMTSBLATT DER  
STADT BAD MÜNSTEREIFEL



Staatlich anerkanntes Kneipp-Heilbad

20. Jahrgang

Freitag, den 15. Mai 2026

Woche 20 / Nummer 19

Jede Woche frisch für Sie da!

## Es grünt so grün - 8. Wildkräutertag im Kulturhaus

Kräuterwanderung, Vortrag, Gedichte und Menü



Christiane und Christiane freuen sich über Grünes. Foto: Jojo Ludwig

Am Samstag, 30. Mai, laden Christiane Alexa, staatlich zertifizierte Kräuterpädagogin und Christiane R Emmert, Schauspielerin und Betreiberin vom „Kulturhaus theater 1“, wieder zu einem Wildkräuter-Rendezvous ein. Man trifft sich hierfür um 11 Uhr im Bad Münstereifeler Kulturhaus in der Langenhecke 4. Im Kurpark suchen dann Christiane und Christiane mit den Teilnehmerinnen und Teilnehmer die Kräuter, die zum Herstellen der „Münstereifeler grünen Soße“ benötigt werden. In Anlehnung an die berühmte Frankfurter „Grie Soß“ sind dazu mindestens sieben Kräuter notwendig. Mit Pellkartoffeln und Gürkchen

serviert wird daraus ein delikates Essen. Dazu schmeckt Eifelwasser mit Zitronenmelisse und gewiss ein grünes Dessert.

Nach rund eineinhalb Stunden geht es zurück ins Kulturhaus, dort kann man das Rezept von Christiane Alexa erfahren, außerdem Wissenswertes zu den gesammelten Pflanzen. Als Gedichte-Liebhaberin lässt Christiane R Emmert die Teilnehmer und Teilnehmerinnen dabei an ihrer Begeisterung für grüne Gedichte teilhaben.

Die Veranstaltung ist auf 25 Personen begrenzt und kostet 32 Euro, für Mitglieder im Kneipp-Verein 25 Euro. Anmeldungen werden unter

0 22 57 - 44 14 oder unter [kulturhaus@theater-1.de](mailto:kulturhaus@theater-1.de) entgegengenommen, Anmeldeschluss ist der 27. Mai.

Freude erwecken  
mit frischen Betten...

Jetzt Betten-Reinigung  
zum „Super-Sparpreis“

Morgens gebracht – abends gemacht  
**Fachkundige Beratung**

**Betten Schmitz**  
53894 Mechernich (Eifel)  
Bahnstraße 8 / Ecke Marktplatz  
Kundendienst-Ruf: 02443-2424  
[www.betten-schmitz.de](http://www.betten-schmitz.de)

Spezialisiert.  
Engagiert.  
Erfahren.

Robert Pelzer  
Rechtsanwalt  
Fachanwalt für  
Erbrecht

**PELZER**  
RECHTSANWÄLTE

**SPEZIALKANZLEI  
ERBRECHT**

KANZLEI SCHLEIDEN:  
02445 - 85 00 00

[info@kanzlei-pelzer.de](mailto:info@kanzlei-pelzer.de)  
[www.kanzlei-pelzer.de](http://www.kanzlei-pelzer.de)

**Fertigarage + Garagentor  
Carport + Gerätehaus**  
Große Ausstellungen - eigene Montage  
Hier, jetzt, gut und günstig!

Tel. 02403 87480  
[info@graafen.de](mailto:info@graafen.de)  
[www.graafen.de](http://www.graafen.de)  
Katalog Gratis!

**graafen**  
seit 1905

Am Johannesbusch 3  
53945 Blankenheim  
+ Talstraße 60-68  
52249 Eschweiler

# Autorenlesung im Kulturhaus theater 1

Der Schriftsteller Andreas Schäfer liest aus seinem Werk „Letzter Akt“

Am Freitag, 29. Mai, um 19 Uhr, veranstaltet die Lit.Eifel im „Kulturhaus theater 1“, Langenhecke 4 in Bad Münstereifel eine Autorenlesung mit dem Erfolgsautor Andreas Schäfer. Der Schriftsteller wird aus seinem neuen Roman „Letzter Akt“ lesen, und kaum ein Ort könnte dafür geeigneter sein, als die Theaterbühne im Kulturhaus. Andreas Schäfer kann auf eine eindrucksvolle Karriere zurückbli-

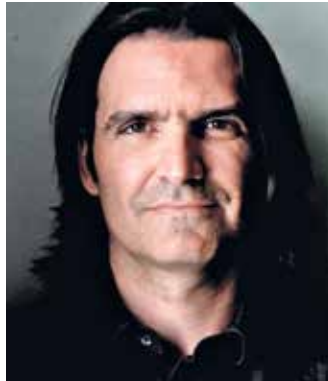

**Andreas Schäfer kommt ins Kulturhaus theater 1.**  
Foto: Mirella Weingarten

cken. Seine Romane waren auf der Longlist des Deutschen Buchpreises und auf der Shortlist des Ingeborg-Bachmann-Preises, und er wurde mit zahlreichen weiteren Preisen und Stipendien ausgezeichnet. Der Eintrittspreis beträgt regulär 12 Euro; Menschen, die noch zur

Schule gehen, studieren oder in der Ausbildung sind (bis 25 Jahre), zahlen den ermäßigten Preis von 6 Euro. Tickets sind an der Tageskasse erhältlich; Kartenzahlung ist dort nicht möglich.

Es wird empfohlen, bis zum 28. Mai unter 02257-4414 eine Reservierung unter 02257-4414 oder unter kulturhaus@theater-1.de vorzunehmen.

**solide Fliegengitter**

Sebastianusstr. 4-6 · Euskirchen  
Tel. 0 22 51 / 94 11-0  
www.konrad-net.de

**FISCHER TREPPENLIFTE UND SENIENPRODUKTE GmbH**

## Treppenlifte & Aufzüge

ab **3.400 €**

- Kompetente Beratung
- Fachgerechte Montage
- Deutschlandweiter Service

- ▶ Treppenlifte neu & gebraucht
- ▶ Plattformlifte
- ▶ Senkrechtaufzüge (vereinfacht)

Tel. 02443 - 90 27 830  
www.fischer-treppenlifte.de

## In Gartenlauben eingebrochen

In einer Kleingartenanlage in der Straße „Große Bleiche“ in Bad Münstereifel wurde von Unbekannten in drei Gartenlauben eingebrochen.

Im Zeitraum von Montag, 4. Mai, 3:15 bis 3:40 Uhr wurden die Türen von den Gartenlauben gewaltsam geöffnet.

Aus den Gartenlauben wurde ein Laubläser, ein Verbandskasten und Werkzeug entwendet.

Die Unbekannten können wie folgt beschrieben werden:

**1. Person**

- männlich

- ca. 20 bis 30 Jahre alt
  - weißer/heller Kapuzenpullover
- 2. Person**
- männlich
  - ca. 20 bis 30 Jahre alt
  - dunkelblaue Daunenjacke
  - schwarze Kapuze

Zeugen, die Hinweise zu den Unbekannten geben können werden gebeten, sich bei der Polizei Euskirchen unter 02251 799 0 oder per E-Mail unter poststelle.euskirchen@polizei.nrw.de zu melden.

Die Kriminalpolizei hat die Ermittlungen bezüglich des besonders schweren Diebstahls aufgenommen.

## Offenes Atelier - MüKi

An den verkaufsoffenen Sonntagen in Bad Münstereifel am 17. Mai und 7. Juni halten die beiden Künstler Katharina Bergrath-Münster und Fredy Kirchner ihr Atelier am Salzmarkt, Orchheimer Straße 2, über dem Café Erftgold für Besucher von 13 bis 17 Uhr geöffnet. In gelöster Atmosphäre bieten sie einen Einblick in ihr aktuelles malerisches Schaffen.



Neu- und Gebrauchtwagen  
Volkswagen Jahreswagen von Mitarbeitern der VW AG

Ihr **Ansprechpartner** für **VW E-Autos**

**Autohaus Vossel KG**  
Heerstr. 54  
53894 Mechernich  
Tel.: 02443 31060

**Volkswagen Economy Service Vossel & Kühn**  
Hermann-Kattwinkel-Platz 7  
53937 Schleiden-Gemünd  
Tel.: 02444 2212

Wir unterstützen Sie gerne und freuen uns auf Ihr Projekt!

- Design-Bodenbeläge
- Malerarbeiten innen und außen

**Malermeister ZENSEN**  
1968  
Powered by Zensen

Schneppenheimer Weg 58 • 53881 Euskirchen • Telefon: 0 22 51 / 53 02 7  
E-Mail: info@zensen-malermeister.de • www.zensen-malermeister.de



## Eine Erbschaft ist dem Finanzamt zu melden

Ob ein Einfamilienhaus, Geldvermögen oder Familienschmuck - wer erbt, hat auch Pflichten gegenüber dem Finanzamt. Denn jede Erbschaft und jedes Vermächtnis muss gemeldet werden. Da auf das Erbe möglicherweise Steuern anfallen, ist das Finanzamt daran interessiert, wer wem was vermacht hat. Wer diese Meldung versäumt, riskiert ein Bußgeld oder ein Strafverfahren wegen Steuerhinterziehung. Was Erben wissen müssen: alle Informationen zu Fristen, Meldeverfahren und Freibeträgen im Überblick.

### Ich habe geerbt, was ist zu tun?

Sobald Erben vom Vermögensübergang erfahren, müssen sie ihr Finanzamt innerhalb von drei Monaten von sich aus über das Erbe oder das Vermächtnis informieren. Dafür ist ein formloses, aber inhaltlich umfassendes Schreiben zu erstellen. Darin müssen der Name, die Anschrift und der Beruf des Erblassers sowie des Erwerbers angegeben werden. Des Weiteren müssen der Todestag und der Sterbeort genannt werden. Auch die Art, der Umfang und der Wert des Vermögens müssen aufgeführt sein. Ergänzend muss das Finanzamt über das Verwandtschaftsverhältnis zwischen Erblasser und Erbe informiert werden.

Die Erbschaftsanzeige nach § 30 ErbStG kann elektronisch als ELS-TER-Nachricht oder in Briefform er-

folgen. Zuständig ist das Finanzamt am Wohnsitz des Erblassers, jedoch hat nur selten ein Finanzamt eine Erbschaftsteuerstelle bei sich. Das befähigte Finanzamt für den Wohnbezirk ist im Verzeichnis auf den Internetseiten des Bundesfinanzministeriums einsehbar. Nach dem Eingang der Meldung prüft das Finanzamt im nächsten Schritt, ob eine Erbschaftsteuererklärung erforderlich ist. Diese wird zur Pflicht, wenn Vermögenswerte wie Immobilien, Wertpapiere, Bankguthaben oder Unternehmensanteile übergehen.

### Freibeträge befreien von der Steuerpflicht

Doch nicht jede Erbschaft ist steuerpflichtig. Das Gesetz gewährt Freibeträge, die sich nach dem Verwandtschaftsgrad richten. Daher ist es für den Fiskus von Interesse, in welchem Verhältnis die Beteiligten zueinanderstehen. Für Ehepartner oder eingetragene Lebenspartner sind bis zu 500.000 Euro steuerfrei. Kinder dürfen von jedem Elternteil 400.000 Euro und Enkel von ihren Großeltern 200.000 Euro steuerfrei erben. Geschwister, Nichten, Neffen und Lebensgefährten können mit einem Freibetrag von 20.000 Euro rechnen.

„Viele wissen gar nicht, dass sie verpflichtet sind, das Finanzamt aktiv zu informieren - selbst dann, wenn sie glauben, keine Steuern

zahlen zu müssen“, erklärt Tobias Gerauer, Vorstand der Lohnsteuerhilfe Bayern (Lohi). Auch wenn die Erbschaft unterhalb der steuerfreien Grenze liegt, bleibt die Meldepflicht bestehen. Die Freibeträge befreien zwar von der Steuer, jedoch nicht von der Anzeigepflicht. Doch auch die Finanzämter lassen gesunden Menschenverstand walten: Ausnahmsweise kann darauf verzichtet

werden, wenn klipp und klar feststeht, dass keine Steuerpflicht besteht. Könnte sich aber eine Steuer ergeben, ist es keine gute Idee, die Meldepflicht zu vernachlässigen. Denn Behörden wie das Standesamt, das Nachlassgericht und Notare informieren das Finanzamt über Todesfälle und Nachlassvorgänge.

Lohnsteuerhilfe Bayern e.V.



## Kanzlei Müller, Eicks & Winand

Rechtsbeistand | Rechtsanwälte

Wir sind eine überwiegend zivil- und wirtschaftsrechtlich ausgerichtete Kanzlei mit Sitz in **Mechernich, Frechen/Köln und Weilerswist.**

**Christoph Bär**  
Rechtsanwalt  
Fachanwalt für  
Bau- und  
Architektenrecht  
Datenschutzrecht▲  
Allgemeines  
Zivilrecht▲

▲ Tätigkeitsschwerpunkte  
► **Kanzlei Mechernich**

Zum Markt 10  
53894 Mechernich  
Tel. 02443 9812-0  
Fax 02443 9812-19  
info@kanzlei-mew.de

Weitere Standorte in **Frechen/Köln** und **Weilerswist.**

[www.kanzlei-mew.de](http://www.kanzlei-mew.de)

Besuchen Sie uns auch auf unseren Social Media Kanälen

@Kanzlei.Mueller.Eicks.Winand 
 @kanzleimew

## Bilanz zur Mainacht im Kreis Euskirchen

Die Mainacht im Kreis Euskirchen verlief aus polizeilicher Sicht unauffällig. Zwischen 20 und 6 Uhr registrierten die Einsatzkräfte kreisweit 13 Einsätze (2025: 22) mit direktem Bezug zu den Maifeierlichkeiten. Nach Streitigkeiten wurde gegen 2 Uhr am heutigen frühen Freitagmorgen eine Schlägerei zwischen zwei Gruppen im Rahmen einer Veranstaltung am Sportzentrum in Großvernich gemeldet. Zwei Personen verletzten sich dabei und kamen ins Krankenhaus. Gegen einen 20-Jährigen aus Euskirchen ist ein Strafverfahren wegen Körperverletzung eingeleitet worden. Nahezu zeitgleich kam es zu einer körperlichen Auseinandersetzung in

Euskirchen-Kuchenheim. Ein Mann aus Schleiden wollte zwei Streitparteien trennen. Eine der Streitparteien zog diesen zu Boden und schlug ihm anschließend mit der Faust ins Gesicht. Weitere nennenswerte oder herausragende Vorkommnisse sind bislang nicht bekannt. Der überwiegende Teil der Menschen tanzte jedoch ganz friedlich in den Mai und genoss den Abend und die Nacht in guter Stimmung. Diese Bilanz kann sich noch verändern - etwa, wenn im Nachgang weitere Anzeigen eingehen oder sich die Bewertungen einzelner Vorfälle durch die Ermittlungen verändern.

## Chili und Tomaten müssen noch warten

Gartenbauexperte erklärt, warum wärmere Frühjahre das Gärtnern nicht einfacher machen

„Pflanze nie vor der Kalten Sophie“ - was wie eine überlieferte Gartenweisheit klingt, hat einen handfesten meteorologischen Kern. Und durch den Klimawandel, so paradox das klingt, ist diese alte Bauernregel nicht obsolet geworden, sondern aktueller denn je. Wer Mitte April bereits Tomaten, Paprika oder Basilikum ins Beet setzt, geht ein unnötiges Risiko ein. Bis Mitte Mai sind in vielen Regionen Deutschlands Nachtfröste möglich, die frostempfindliche Jungpflanzen innerhalb weniger Stunden dauerhaft schädigen können. Dr. Lutz Popp, Gartenbauexperte vom Bayerischen Landesverband für Gartenbau und Landespflege e.V. (BLGL) empfiehlt deshalb, die Eiseiligen weiterhin als Orientierung für den Pflanztermin zu nutzen, auch wenn frühsommerliche Temperaturen das Gegenteil nahelegen.

„Gerade bei Tomaten zeigt sich jedes Jahr, wie schnell ein früher Pflanztermin zum Problem werden kann“, weiß Dr. Popp und ergänzt: „Wer nach den Eiseiligen pflanzt, hat meist keinen Nachteil, im Gegenteil: Die Pflanzen entwickeln sich bei stabileren Temperaturen oft schneller und gleichen einen vermeintlichen Vorsprung eher erfolgreicher Pflanzungen rasch wieder aus.“

### Klimatische Veränderungen im Frühjahr

Wärmere Frühjahre führen dazu, dass viele Pflanzen früher austreiben und Hobbygärtner:innen früher pflanzen möchten. Das Risiko für späte Kälteeinbrüche verschwindet dadurch jedoch nicht. Wie eine Auswertung des Deutschen Wetterdienstes aus dem Jahr 2023 zeigt, ist die Wahrscheinlichkeit für Spätfrostschäden in den vergangenen Jahrzehnten sogar gestiegen: Weil Pflanzen früher in empfindliche Wachstumsphasen eintreten, treffen Kaltlufteinbrüche sie zur Unzeit, auch wenn Frost insgesamt seltener vorkommt. „Der Klimawandel verschiebt die Vegetationsphase nach vorne, macht das Frühjahr aber nicht automatisch frostfrei. Wer sich allein von warmen Apriltagen leiten lässt, muss im Mai unter Umständen mit Schäden rechnen“, warnt der Experte.

### Wer früher pflanzt, muss schützen

Wer dennoch bereits vor Mitte Mai pflanzen möchte, sollte geeignete Schutzmaßnahmen einplanen. Gartenvlies, Folienhauben oder ein kleiner Folientunnel können empfindliche Pflanzen über Nacht vor Kälte schützen. Balkonpflanzen lassen sich bei Frostwarnung kurzfristig an einen geschützten Ort stellen oder ins Haus holen. Ab dem 16. Mai können empfindliche Pflanzen in vielen Gärten dauerhaft ins Freie im Beet ebenso wie auf Balkon und Terrasse.

### Die Eiseiligen: ein stabiler Gartenkalender

Die Eiseiligen zählen zu den bekanntesten Bauernregeln im deutschsprachigen Raum. Benannt sind sie nach Heiligentagen im katholischen Kalender: Mamertus (11. Mai), Pankratius (12. Mai), Servatius (13. Mai), Bonifatius (14. Mai) und die „Kalte Sophie“ (15. Mai). In dieser Zeit treten statistisch häufiger Kaltlufteinbrüche auf. Bei klaren Nächten kann die Temperatur in Bodennähe deutlich absinken. Für empfindliche Pflanzen kann das fatale Folgen haben.

### Für diese Pflanzen gilt besondere Vorsicht

Besonders gefährdet sind wärmeliebende Kulturen: Tomaten, Gurken, Paprika, Chili, Zucchini und Basilikum. Auch Balkonpflanzen wie Geranien oder Petunien vertragen keine Temperaturen um den Gefrierpunkt und sollten erst nach Mitte Mai dauerhaft ins Freie.



# Familien

## ANZEIGENSHOP

**Wir trauen uns**  
am 18.03.2030 in Bonn  
um 15.00 Uhr  
in der Paulus Kirche

**NICOLETTE RUFUS**  
Der Polterabend am 19.03.2025 ab 19:00  
in der Paulus Kirche, Bonn-Nord.

F 102-06  
90 x 50 mm  
ab **17,23\***

**HALLO Welt**

**GEBURT 12.1**  
13.01.2025  
10:35 Uhr  
2770 g  
48 cm

Henry & Alena  
Wir freuen uns riesig über die  
Geburt unserer Zwillinge

Eltern:  
Heidi & Andreas  
Mustermann

43 x 90 mm  
ab **52,00\***

**Michael Musterfeld**

Für die wohlwütenden Beweise der  
Anteilnahme beim Tode meines  
geliebten Vaters, unseres guten  
Schwiegeraters und Großvaters

TD 12-12  
90 x 90 mm  
ab **102,96\***

**WOHNUNG!**

Moderne Maisonette-Wohnung,  
3 Z., 175 qm, 2-Parkplätze, Fuß-  
bodenheizung, großer Balkon, Gar-  
age, komplett möbliert, gut  
gehalten, nur 2 km zum  
Kornmarkt, 2000 €  
Für 226 €  
Tel. 0224 123456

K03\_15  
43 x 30 mm  
ab **17,00\***

\*inkl. MwSt., Preis variiert nach Auflage der Zeitung.

Online Familien-Anzeigen:  
*für alles was wirklich zählt!*

shop.rautenberg.media



# AMTSBLATT

## DER STADT BAD MÜNSTEREIFEL

54. Jahrgang | Nummer 20 | 15.05.2026

Herausgeber des Amtsblattes und für den Inhalt verantwortlich ist der Bürgermeister der Stadt Bad Münster eifel, Marktstraße 11, 53902 Bad Münster eifel (02253-505-0). Der „RUNDBLICK BAD MÜNSTEREIFEL“ mit dem Amtsblatt der Stadt Bad Münster eifel kann von der Stadtverwaltung, Büro für Rat und Bürgermeister, gegen Erstattung der Portokosten (Jahresabonnement 100 Euro, Einzelheft 2 Euro jeweils zzgl. MwSt.), bezogen werden. Anfordern können Sie dies unter [amtsblatt@bad-muenstereifel.de](mailto:amtsblatt@bad-muenstereifel.de). Darüber hinaus kann das Amtsblatt in zahlreichen Depotstellen im Stadtgebiet und bei der Stadtverwaltung, Marktstraße 11, 53902 Bad Münster eifel, kostenlos abgeholt werden. Dort können auch zu den allgemeinen Öffnungszeiten die Depotstellen erfragt werden.

## ÖFFENTLICHE BEKANNTMACHUNGEN

### Hinweis der Stadt Bad Münster eifel auf öffentliche

#### Bekanntmachungen gemäß § 16 Abs. 1 der Hauptsatzung der Stadt Bad Münster eifel

Die nachfolgenden Bekanntmachungen erfolgten am 08.05.2026 im Internet auf der Homepage der Stadt Bad Münster eifel unter:  
[www.bad-muenstereifel.de](http://www.bad-muenstereifel.de)

- Feststellung des Jahresabschlusses und des Lageberichtes zum

31.12.2024 des "Forstbetriebs der Stadt Bad Münster eifel"

- Sitzung des Rates der Stadt Bad Münster eifel am Dienstag, den 19.05.2026, 18.00 Uhr im Rats- und Bürgersaal, Marktstraße 15, Bad Münster eifel

### Bekanntmachung Rat

5. Sitzung des Rates der Stadt Bad Münster eifel am  
Dienstag, den 19.05.2026, 18:00 Uhr,  
im Rats- und Bürgersaal, Marktstraße 15, Bad Münster eifel  
Tagesordnung:

#### I. Öffentliche Sitzung

1. Feststellung der ordnungsgemäßen Bekanntmachung der Sitzung sowie der ordnungsgemäßen Einladung und Beschlussfähigkeit des Rates  
Erläuterung:  
Hierzu wird auf § 6 i. V. m. § 20 der Geschäftsordnung verwiesen.
2. Feststellung über den Eingang von Einwendungen gegen die Niederschrift über die Sitzung des Rates vom 24.03.2026  
Erläuterung:  
Hierzu wird auf § 18 i. V. m. § 20 der Geschäftsordnung verwiesen.
3. Fragestunde für Einwohner;  
Erläuterung: Hierzu wird auf § 16 der Geschäftsordnung verwiesen.
4. Ausschussbesetzung durch den Beirat für Menschen mit Behinderung  
hier: Benennung der Mitglieder aus der Sitzung des Behindertenbeirates
5. Starkregenvorsorge in den Ortschaften Eschweiler und Iversheim  
hier: Antrag der CDU-Fraktion vom 10.03.2026  
Starkregenvorsorge in den Ortschaften Eschweiler und Iversheim  
hier: Antrag der CDU-Fraktion vom 10.03.2026  
Starkregenvorsorge in den Ortschaften Eschweiler und Iversheim  
hier: geänderter Beschlussvorschlag aus dem Stadtentwicklungsausschuss am 06.05.2026
6. Videoüberwachung / Sicherheitskonzept von öffentlichen Plätzen  
hier: Antrag der FDP-Fraktion vom 29.04.2026  
Videoüberwachung / Sicherheitskonzept von öffentlichen Plätzen  
hier: Ausarbeitung der Verwaltung
7. Satzung über Erlaubnisse und Gebühren für Sondernutzungen an öffentlichen Straßen im Gebiet der Stadt Bad Münster eifel - Sondernutzungssatzung -  
hier: Neufassung
8. Einbringung einer Resolution in Bezug auf die Aufstellung des Sachlichen Teilplans Erneuerbare Energien zum Regionalplan

hier: Antrag der FDP- und UWV-Fraktion vom 20.03.2026

Einbringung einer Resolution in Bezug auf die Aufstellung des Sachlichen Teilplans Erneuerbare Energien zum Regionalplan

hier: Ausarbeitung der Verwaltung

9. Bebauungsplan Nr. 105 "Nöthen-Freiflächenphotovoltaik Gierscheid" in der Gemarkung Nöthen

hier: Abwägungsbeschlüsse und Satzungsbeschluss

10. Anfrage zur baulichen Entwicklung auf den Flurstücken Gem. Münster eifel, Flur 6, Flurstück Nrn. 844, 53, 1069 (tlw.) und 1068 (tlw.), Bad Münster eifel, Bergstraße

hier: Entscheidung zur möglichen Anwendung des § 246e BauGB ("Bauturbo")

Anfrage zur baulichen Entwicklung auf den Flurstücken Gem. Münster eifel, Flur 6, Flurstück Nrn. 844, 53, 1069 (tlw.) und 1068 (tlw.), Bad Münster eifel, Bergstraße

hier: Entscheidung zur möglichen Anwendung des § 246e BauGB ("Bauturbo")

11. 38. Änderung des Flächennutzungsplans "Freiflächenphotovoltaik Gierscheid" in der Gemarkung Nöthen

hier: Abwägungsbeschlüsse und abschließender Beschluss (Feststellungsbeschluss)

12. Erarbeitung eines Verkehrs- und Sicherheitskonzeptes in der Kernstadt

hier: Einrichtung einer Arbeitsgruppe

Erarbeitung eines Verkehrs- und Sicherheitskonzeptes in der Kernstadt

hier: Antrag des Herrn Rechtsanwalt Nelles

Erarbeitung eines Verkehrs- und Sicherheitskonzeptes in der Kernstadt

hier: Einrichtung einer Arbeitsgruppe-Mitteilung des Beschlusses aus dem UmToMo

13. Beschaffung von Feuerwehrfahrzeugen - Veröffentlichung eines Leistungsverzeichnisses;

Drehleiter Bad Münster eifel

14. 2. Änderung der Nutzungsordnung für den FriedWald Bad Münster eifel vom 07.03.2006

15. Einführung einer Satzung zur Erhebung einer Übernachtungssteuer im Gebiet der Stadt Bad Münster eifel (Übernachtungssteuersatzung)

>>>

16. Gedenktafel für bisher unbekannte Opfer des 2. Weltkrieges in Bad Münstereifel, hier: Umsetzung  
Gedenktafel für bisher unbekannte Opfer des 2. Weltkrieges in Bad Münstereifel, hier: Änderung des Beschlussvorschlages
17. Aufnahmeverfahren an weiterführenden Schulen der Stadt Bad Münstereifel  
Hier: Auftrag zur Erarbeitung eines Satzungsentwurfes
18. Kostenfreie Mitgliedschaft im Kneipp-Verein Bad Münstereifel e.V.
19. Beteiligung der Nordeifel Tourismus GmbH an der VR Bank Nordeifel eG
20. Kostenneutrale Umsetzung der Jugendbeteiligung - Einrichtung eines "Jugendforum Bad Münstereifel"  
hier: Antrag der SPD-Fraktion vom 29.03.2026, eingegangen am 13.04.2026  
Kostenneutrale Umsetzung der Jugendbeteiligung - Einrichtung eines "Jugendforum Bad Münstereifel"  
hier: Stellungnahme der Verwaltung  
Kostenneutrale Umsetzung der Jugendbeteiligung - Einrichtung eines "Jugendforum Bad Münstereifel"  
hier: Änderung des Beschlussvorschlages
21. Antrag über die Gewährung von Billigkeitsleistungen des Landes NRW zur Beseitigung von Schäden an öffentlicher Infrastruktur sowie zum Wiederaufbau anlässlich der Starkregen- und Hochwasserkatastrophe im Juli 2021;  
hier: Auftragsvergaben für die Maßnahmen des Wiederaufbauplans
22. Widmung eines Teilstücks der Straße "Im Floting" in Bad Münstereifel-Arloff
23. Feststellung Jahresabschluss zum 31.12.2024 des Eigenbetriebs Stadtwerke - Betriebszweig Wasser -
24. Feststellung Jahresabschluss zum 31.12.2024 des Eigenbetriebs Stadtwerke - Betriebszweig Abwasser-
25. Erlass der Haushaltssatzung für das Haushaltsjahr 2026 mit den gesetzlichen Anlagen und Haushaltssicherungskonzept bis 2033  
hier: Bericht über den Sachstand des Genehmigungsverfahrens
26. Besetzung einer Beigeordnetenstelle  
hier: Wahl eines Beigeordneten
27. Bestellung des allgemeinen Vertreters des Bürgermeisters und weiterer Vertreter
28. Bestellung eines Kämmers
29. Anfragen und Mitteilungen
- 29.1 3. Änderung des Landesentwicklungsplans NRW  
hier: erneute Beteiligung der Öffentlichkeit und der in ihren Belangen berührten Stellen gemäß § 9 Abs. 2 Raumordnungsgesetz (ROG) und § 13 Landesplanungsgesetz (LPlG)
- 29.2 Bekanntgabe der über- und außerplanmäßigen Aufwendungen und Auszahlungen gem. § 83 GO NRW i. V. m. § 17 Abs. 2 der Hauptsatzung der Stadt Bad Münstereifel für das Haushaltsjahr 2025
- 29.3 Vergebene Aufträge im Wiederaufbau nach der Flut 2021
- II. Nichtöffentliche Sitzung
1. Kauf Hausgrundstück in Bad Münstereifel, Kölner Straße
2. Anfragen und Mitteilungen  
gez. Sebastian Glatzel  
(Bürgermeister)
- Unter [www.bad-muenstereifel.de/rathaus-service/buergerservice/sitzungsdienst](http://www.bad-muenstereifel.de/rathaus-service/buergerservice/sitzungsdienst) finden Sie Informationen über den Rat und seine Ausschüsse, Sitzungstermine, Tagesordnungen und öffentliche Vorlagen.

## ENDE ÖFFENTLICHE BEKANNTMACHUNGEN

# Keine Fördermittel für Grundschulneubau

Der Neubau einer Grundschule in Bad Münstereifel muss vorerst zurückgestellt werden. Eine erfolgreiche Bewerbung um Fördermittel aus dem Programm "Ausbau ganztägiger Betreuungsangebote für Kinder in der Primarstufe im Rheinischen Revier" ist aufgrund der Vorgaben des Programms und der knappen Frist nicht realistisch.

Der Stadtrat hatte im März 2026 mehrheitlich beschlossen, dass sich die Stadt um Fördermittel aus dem genannten Programm des Landes NRW zu bewerben und einen Schulneubau im Schleidtal voranzutreiben. Zuvor war der Stadt über das NRW-Infrastrukturgesetz bereits mit Geldern in Höhe von rund 10,3 Millionen Euro für Infrastrukturmaßnahmen bedacht worden. Diese Mittel sollten nach

dem mehrheitlichen Willen der Politik vollständig für den Schulneubau eingesetzt werden. Zusätzlich hätte eine erfolgreiche Bewerbung im Programm des Rheinischen Reviers rund 6,3 Millionen Euro für den Bau einer Offenen Ganztagschule eingebracht.

Nach einer ersten Kostenschätzung belaufen sich die Gesamtkosten des Projekts auf rund 26 Millionen Euro. Unter Berücksichtigung der beiden Förderungen wäre der städtische Eigenanteil bei rund 9,3 Millionen Euro gelegen. Die Summe hätte über Kredite finanziert werden können, ohne dass Steuererhöhungen notwendig geworden wären.

Doch das Förderprogramm sah eine äußerst knappe Bewerbungsfrist bis zum 30. April 2026 vor. Bis dahin hätten unter anderem eine

Machbarkeitsstudie für den Standort und eine Vorplanung vorgelegt werden müssen. Allen Beteiligten war klar, dass dies eine ambitionierte Aufgabe ist. Deshalb hat die Stadtverwaltung in intensivem Austausch mit dem Fördermittelgeber erörtert, dass Bad Münstereifel als Kommune im Wiederaufbau und in der Haushaltssicherung die benötigten Planungen und Unterlagen nicht "in der Schublade" vorhalten kann. Allerdings ließen die engen Regelungen des Förderprogramms hier keinen Spielraum zu.

"Nach den Gesprächen war jedoch klar, dass eine erfolgreiche Bewerbung ausgeschlossen gewesen wäre. Eine Fortführung des Verfahrens wäre daher unseriös gewesen. Denn die Erstellung aller notwendigen Unterlagen hätte erhebliche Ressourcen und Zeit der Verwaltung

gebunden", so Bürgermeister Sebastian Glatzel: "Um den Neubau zu realisieren, müssten und müssen wir aber weiterhin jede Chance auf Fördermittel nutzen."

Über das weitere Vorgehen müssen nun die politischen Gremien entscheiden. Bürgermeister Glatzel hält einen Grundschulneubau nach wie vor für notwendig. Allerdings plädiert dafür, ihn vorerst zurückzustellen: "Ein Neubau um jeden Preis wäre unverantwortlich. Denn ohne ausreichende Fördermittel müsste die Finanzierung über eine Erhöhung der Grundsteuer erfolgen." Er plädiert dennoch dafür, zeitnah Entwurfspläne für eine neue Grundschule in Auftrag zu geben. Damit soll die Verwaltung in die Lage versetzt werden, schnell auf künftige, passende Förderprogramme reagieren zu können.

## Nachruf

Am 18.04.2026 verstarb im Alter von 75 Jahren

# Manfred Bell

aus Bad Münstereifel-Kalkar.

Herr Bell war vom 01.01.1990 bis zum 31.12.2016 als Mitarbeiter der Stadt Bad Münstereifel, zuletzt im Amt für Zentrale Dienste, Archiv, beschäftigt.

In den Jahren seiner Beschäftigung wurde er als treuer, pflichtbewusster Mitarbeiter und guter Arbeitskollege geschätzt.

Wir trauern mit seiner Familie und werden ihn in dankbarer Erinnerung behalten.

In aufrichtiger Anteilnahme



**Sebastian Glatzel**  
Bürgermeister

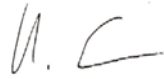

**Ulrich Esser**  
Personalratsvorsitzender

Bad Münstereifel, den 04. Mai 2026

## Bürgermeister im Dialog



Donnerstag, 21.05.2026, 15-17 Uhr:

### Bad Münstereifel, Rathaus

Einzelgespräche – Anmeldung unter Tel. 02253 505-101.

Donnerstag, 28.05.2026, 15-17 Uhr:

### Schöнау, Feuerwehrgerätehaus (Erfstraße)

Offenes Gespräch – keine Einzeltermine, keine Anmeldung.

Weitere Termine folgen.

Sie haben ein Anliegen, über das Sie gerne mit mir sprechen wollen? Dann besuchen Sie mich in der Bürgersprechstunde. Ich freue mich auf Sie!

Ihr  
**Bürgermeister**  
**Sebastian Glatzel**



Die Stadt Bad Münstereifel sucht zum nächstmöglichen Zeitpunkt:

### eine\*n Energiemanager\*in (m/w/d)

Die vollständigen Stellenausschreibungen finden Sie auf unserer Homepage.

Haben wir Ihr Interesse geweckt?

Dann bewerben Sie sich jetzt online bis zum **31.05.2026!**



Nähere Informationen finden Sie im Internet unter:  
[www.bad-muenstereifel.de](http://www.bad-muenstereifel.de)

oder besuchen Sie uns auf Facebook unter:  
<https://de-de.facebook.com/StadtBadMuenstereifel/>



Die Stadt Bad Münstereifel sucht zum nächstmöglichen Zeitpunkt:

### eine\*n Sachbearbeiter\*in (m/w/d) für die Finanzbuchhaltung

Die vollständigen Stellenausschreibungen finden Sie auf unserer Homepage.

Haben wir Ihr Interesse geweckt?

Dann bewerben Sie sich jetzt online bis zum **31.05.2026!**



Nähere Informationen finden Sie im Internet unter:  
[www.bad-muenstereifel.de](http://www.bad-muenstereifel.de)

oder besuchen Sie uns auf Facebook unter:  
<https://de-de.facebook.com/StadtBadMuenstereifel/>



# Gratulationen zu Alters- und Ehejubiläen

Gern gratulieren wir im Amtsblatt zu folgenden Altersjubiläen:

- ab dem 70. Geburtstag, dann alle fünf Jahre ab dem nächsten Jubiläum,
- ab dem 100. Geburtstag jeder

weitere Geburtstag,

- zur Goldenen Hochzeit,
- zur Diamanten Hochzeit,
- zur Eisernen Hochzeit,
- zur Gnadenhochzeit.

Hinweis aufgrund gesetzlicher Be-

stimmungen: Eine Veröffentlichung erfolgt nur, wenn Sie dies wünschen. Wenn wir Ihnen im Amtsblatt gratulieren dürfen, bitten wir um schriftliche Mitteilung zwei Monate vor dem gewünschten Termin an: buero-bu-

ergermeister@bad-muenstereifel.de. Darf der Bürgermeister oder dessen Vertreter Ihnen persönlich gratulieren, melden Sie sich ebenfalls bitte unter: **buero-buergermeister@bad-muenstereifel.de**.

## Rutsche im neugestalteten Wallgraben verspricht hohes Tempo

Pünktlich zum Start in die warme Jahreszeit eröffnet sich den Bürgerinnen und Bürgern sowie Gästen von Bad Münstereifel ein neu gestalteter Aufenthaltsbereich. Im Rahmen des Integrierten Stadtentwicklungskonzepts wurde der Bereich entlang der Stadtmauer zwischen Orchheimer Tor entlang der Großen Bleiche, des Heisterbacher Tors und des Wallgrabens bis zur Sebastian-Kneipp Promenade überarbeitet. Direkt neben dem Orchheimer Tor befinden sich Sitzbänke und ein in den Boden eingelassenes Trampolin. Außerdem wird derzeit ein Schrank vorbereitet, in dem Radfahrer künftig die Akkus ihrer E-Bikes laden können. Am Heisterbacher Tor laden drehbare Bänke zur Kurzerholung an der Erft ein. Ganz neu sind die aufgespannten Slacklines auf der Weise zwischen Tor und Erft. Am Fuße des Anstiegs zum Kurgarten blühen die im letzten Jahr angelegten Obstbäume des „Bauerngartens“. Eine weitere drehbare Liege wartet am Treppenabgang in die Stadt mit einem fantastischen Blick über die historischen Fachwerkhäuser, Rathaus, Stifts- und Jesuitenkirche auf.



Oberhalb der Liege werden die Sanierungsarbeiten an den Wasserterrassen fortgeführt. Die historische Anlage wird wiederhergestellt und voraussichtlich in diesem Jahr wieder mit ihrem Wasserspiel locken. Dem Pfad in Richtung Wallgraben folgend taucht sodann der Callisthenic-Bereich auf, der zu einer

spontan Trainingseinheit im Vorbeigehen einlädt. Endlich freigegeben ist die neue Hangrutsche, die nicht nur Kindern viel Freude bereiten wird, sondern auch Bürgermeister Sebastian Glatzel bei einem Rundgang durch die Anlage begeistert hat. Aufgearbeitet wurden auch die Boccia Bahn und die Eventfläche,

auf der künftig kleinere Veranstaltungen stattfinden können.

Zusätzlich zur Sanierung der Wasserterrassen finden aktuell noch Restarbeiten - zum Beispiel neue Pflanzungen in den Beeten - statt. Im Spätsommer will die Stadt die gesamte Anlage offiziell einweihen.

**Ende: Informationen aus dem Rathaus**

## Los geht's: Endlich wieder den Garten genießen

Auf die richtige Gartenpflege kommt es an



Nun ist der richtige Zeitpunkt für den Rückschnitt. Foto: Andrea/stock.adobe.com/akz-o

Die Vorfreude steigt: Endlich kann man wieder mehr Zeit im Freien genießen. Vor allem Gartenfreunde freuen sich darauf, endlich wieder aktiv im eigenen kleinen Paradies zu werden. Der Saisonstart ist der ideale Zeitpunkt, um Beete, Rasen und Gehölze fit für ein gesundes Wachstum zu machen. Mit ein paar gezielten Maßnahmen legen Hobbygärtner jetzt den Grundstein für eine blühende und ertragreiche Gartensaison.

### Boden aktivieren - die Basis für kräftiges Wachstum

Nach den kalten Monaten ist der Boden oft verdichtet und nährstoffarm. Jetzt heißt es: Lockern und beleben und den reifen Kompost flach in die obere Bodenschicht einarbeiten, denn er versorgt Pflanzen mit wichtigen Nährstoffen und verbessert die Bodenstruktur. Eine Mulchschicht aus gehäckseltem Strauchschnitt oder Laub schützt zusätzlich vor

Austrocknung, unterdrückt Unkraut und unterstützt Regenwürmer bei ihrer Arbeit.

### Rückschnitt von Ziergräsern und Stauden

Viele Ziergräser und spätblühende Stauden haben den Winter über mit ihren Halmen und Samenständen Struktur in den Garten gebracht. Nun ist der richtige Zeitpunkt für den Rückschnitt - circa eine Handbreit über dem Boden - bevor der frische Austrieb beginnt. Auch spätblühende Stauden wie Herbstastern oder Fethenne werden bodennah eingekürzt. Das schafft Platz für neues Wachstum und beugt Pilzkrankheiten vor. Das Schnittgut kann - sofern gesund - zerkleinert als Mulch wiederverwendet werden. Weitere Infos zur Gartenvorbereitung und -pflege gibt es unter <http://www.gruen-ist-leben.de> und in den Baumschulen vor Ort.

### Obstgehölze schneiden - Kernobst in Form bringen

Der Spätwinter bis zum zeitigen Frühjahr ist zudem die klassische Zeit für den Schnitt von Kernobst wie Apfel- und Birnbäumen. Ziel ist eine lockere, gut belichtete Krone. Nach innen wachsende, sich kreuzende oder steil aufragende Triebe sollten nun entfernt werden. So gelangt mehr Licht ins Kroneninnere, was die Fruchtqualität verbessert und Krankheiten vorbeugt. Hobbygärtner sollten unbedingt auf sauberes, scharfes Werkzeug achten und stets knapp über einer nach außen gerichteten Knospe schneiden. Ein fachgerechter Obstbaumschnitt fördert nicht nur die Vitalität des

Baumes, sondern sorgt im Herbst auch für eine reiche Ernte.

Mit diesen Pflegeschritten starten Gartenfreunde bestens vorbereitet in die neue Saison - und können sich schon bald über frisches Grün, bunte Blüten und gesunde Früchte freuen. (akz-o)



*herrliche  
Markisen*

Sebastianusstr. 4-6 · Euskirchen  
Tel. 0 22 51 / 94 11-0  
[www.konrad-net.de](http://www.konrad-net.de)

**Erstklassige  
FENSTER**  
*in Holz und Kunststoff*

**ZU SUPER  
GÜNSTIGEN  
PREISEN**

sowie Haustüren & Wintergärten  
[www.HM-Eifelfenster.de](http://www.HM-Eifelfenster.de)  
Tel. 0 65 97 - 900 841

**AHR-HEIZOEL-SERVICE**  
**Mineralölhandel Roland Hennig** 0800 100 17 52 (gebührenfrei)

Hüttenstraße 18  
53945 Blankenheim  
hennig@ahr-heizoel-service.de

Tel.: 0 26 97/73 25  
Fax: 0 26 97/90 15 62  
[www.ahr-heizoel-service.de](http://www.ahr-heizoel-service.de)

Service für Heizöl in Premium-Qualität

**Fertiggerage, Carport, Gerätehaus, Heimsauna  
Garagentore mit Einbau Katalog gratis ☎ 02403 87480**

Am Johannesbusch 3, 53945 Blankenheim + Talstr. 60-68, 52249 Eschweiler  
Besuchen Sie unsere großen Ausstellungen! (Sauna nur in Eschweiler)

**graafen**

**Beratung - Lieferung - Service + Montage vom Fachbetrieb - Besuchen Sie die Ausstellungen!**

# ANZEIGEN PROSPEKTEVERTEILUNG DRUCKE · WEB-AUFTRITTE · FILM

Rufen Sie uns an und vereinbaren Sie einen Termin mit uns.



Wir rücken Ihre Produkte und Dienstleistungen, die gesamte Leistungsfähigkeit Ihres Unternehmens, individuell nach Ihren Wünschen, ins richtige Licht.

- **ZEITUNG** Lokaler geht's nicht.
- **DRUCK** Satz. Druck. Image.
- **WEB** 24/7 online.
- **FILM** Perfekter Drehmoment.

Jede Woche frisch für Sie da!



**MEDIENBERATERIN**

Daniela Garbotz

**FON** 02241 260-162

**E-MAIL** [d.garbotz@rautenberg.media](mailto:d.garbotz@rautenberg.media)



**MEDIENBERATERIN**

Sieglinde Jung

**FON** 02241 260-174

**E-MAIL** [s.jung@rautenberg.media](mailto:s.jung@rautenberg.media)



**MEDIENBERATER**

Heinz-Joachim Neumann

**FON** 02241 260-167

**E-MAIL** [hj.neumann@rautenberg.media](mailto:hj.neumann@rautenberg.media)



**MEDIENBERATERIN**

Rose Neumann

**FON** 02241 260-170

**E-MAIL** [r.neumann@rautenberg.media](mailto:r.neumann@rautenberg.media)

**THERME  
EUSKIRCHEN**

**DEINE WOHLFÜHLZEIT  
UNTER PALMEN**

Entspanne unter echten Südseepalmen, tauche ein in türkisfarbene Lagunen, genieße Cocktails an der Poolbar und entdecke unsere thematischen Saunawelten. Erlebe das immersive Naturerlebnis im IMMERSIVE SKY.

**NEU: Entdecke den Mental Dome als neuen Ort für Meditationen, Klangreisen und Breathwork im Palmenparadies.**

Weitere Infos und Tickets über die **BLUPHORIA-App** oder unter [www.badewelt-euskirchen.de](http://www.badewelt-euskirchen.de)



## Gravelbikes: Warum die Räder mit dem Trendstatus so beliebt sind

Die Szene wächst rasant. Immer mehr Menschen entdecken das Gravelbike für sich, ein Radtyp, der Straße und Gelände verbindet und sich bewusst zwischen den klassischen Kategorien bewegt. Ursprünglich stammt der Begriff aus den USA. Dort entstanden erste Modelle für Schotterpisten und unbefestigte Wege, die sich weder mit Rennrad noch Mountainbike komfortabel bewältigen ließen. Heute steht Gravel für Freiheit auf zwei Rädern und für ein Rad, das vielseitiger kaum sein könnte.

### Für wen eignet sich das Gravelbike

Der Reiz des Gravelbikens liegt in seiner Vielseitigkeit. Viele Menschen schätzen die Möglichkeit, spontan die Route zu wechseln und auch abseits der Straße fahren zu können. Dazu kommt ein sportliches, aber nicht zu ambitioniertes Fahrgefühl. Die Zielgruppe ist breit. Einsteigerinnen und Einsteiger profitieren von der stabilen Fahrweise und der komfortablen Geometrie. Erfahrene Radfahrerinnen und Radfahrer mögen

die Herausforderung, neue Wege zu erkunden und lange Strecken zu meistern. Wer Geschwindigkeit sucht und zugleich Unabhängigkeit vom Straßenbelag will, findet im Gravelbike einen passenden Begleiter.

Trotzdem ist der Radtyp nicht für jeden optimal. Wer ausschließlich auf sehr anspruchsvollen Trails unterwegs ist, wird die Grenzen schnell spüren. Und wer ein klassisches Sportgerät für maximale Geschwindigkeit sucht, bleibt beim Rennrad

besser aufgehoben. Die Entscheidung hängt also vom persönlichen Fahrstil und den bevorzugten Strecken ab.

Gravelbikes verbinden Sportlichkeit mit Alltagstauglichkeit und eröffnen Menschen neue Möglichkeiten, ihre Umgebung zu erkunden. Das macht ihren aktuellen Trend gut verständlich. Sie bedienen den Wunsch nach Freiheit, Bewegung und Abwechslung und passen damit perfekt in eine Zeit, in der flexible Lösungen besonders gefragt sind.

### Breite Reifen und entspannte Geometrie

Typisch für ein Gravelbike sind breitere Reifen als beim Rennrad, meist mit leichtem Profil für mehr Grip. Die Rahmengeometrie fällt weniger aggressiv aus und bietet eine eher aufrechte Sitzposition, die lange Strecken angenehm macht. Viele Modelle erlauben die Montage von Schutzblechen oder Gepäckträgern und eignen sich damit auch für Pendlerinnen und Pendler oder Tourenfahrten. Im Vergleich zum Mountainbike ist ein Gravelbike leichter, rollt auf festen Wegen schneller und lässt sich auf Asphalt effizient fahren. Dennoch ist die Sitzposition eher an die des Rennrades angelehnt. Gleichzeitig steckt es Schotter, Waldwege und leichte Trails deutlich besser weg als ein klassisches Rennrad.

Diese Kombination führt dazu, dass sich der Radtyp für viele Situationen eignet. Ob sportliche Feierabende, Wochenendtour oder Bikepacking, Gravelbikes decken viele Einsatzmöglichkeiten ab. Für technisches Gelände oder steile Abfahrten bleibt das Mountainbike jedoch die erste Wahl. Wer dagegen hauptsächlich auf glattem Asphalt unterwegs ist, profitiert mit dem Rennrad weiterhin von höherer Effizienz.

**projekt.bike**  
INKLUSIV

BIKEFITTING

ERGONOMIEBERATUNG

BODYSKAN

**Auf der Heide 25**  
**53947 Zingsheim**  
**Tel. 02486 1000**  
**www.projekt.bike**

VERKAUF, SERVICE, ZUBEHÖR, BIKE-LEASING, NOX CYCLES TESTCENTER

# NOTDIENSTE

WIR SIND RUND UM DIE UHR FÜR SIE DA!



110 POLIZEI

112 FEUERWEHR



## A POTHEKEN-NOTDIENST

Apotheken-Notruf 0800 00 22833

**Freitag, 15. Mai**

**Adler-Apotheke**

Bahnstraße 31, 53894 Mechernich, 02443 901009

**Samstag, 16. Mai**

**Glück-Auf-Apotheke**

Rathergasse 6, 53894 Mechernich, 02443 48080

**Sonntag, 17. Mai**

**Citrus-Apotheke**

Gerberstraße 43, 53879 Euskirchen, 02251 7845800

**Montag, 18. Mai**

**Bahnhof-Apotheke**

Kölner Straße 7, 53902 Bad Münstereifel, 02253 8480

**Dienstag, 19. Mai**

**Südstadt-Apotheke am Marienhospital**

Gottfried-Disse-Straße 48, 53879 Euskirchen, 02251 1293880

**Mittwoch, 20. Mai**

**Apotheke am Bahnhof**

Veybachstraße 18, 53879 Euskirchen, 02251 2019

**Donnerstag, 21. Mai**

**Adler Apotheke am Campus**

Christian-Schäfer-Straße 10, 53881 Euskirchen, 02255 1209

**Freitag, 22. Mai**

**Lambertus-Apotheke**

Kuchenheimer Straße 117, 53881 Euskirchen, 02251 3286

**Samstag, 23. Mai**

**Linden-Apotheke**

Zum Markt 1, 53894 Mechernich, 02443 4220

**Sonntag, 24. Mai**

**Post-Apotheke**

Oststraße 1-5, 53879 Euskirchen, 02251 779660

Jeweils ab 9 Uhr bis 9 Uhr Folgetag

Alle Angaben ohne Gewähr

**POËTES® Kanaltechnik**  
www.poeteskanaltechnik.eu

- Rohrreinigung
- Kanal TV-Untersuchung
- Dichtheitsprüfung
- Kanalsanierung mit Inlinertechnik

Euskirchen 0 22 51 - 51 067  
Mechernich 0 24 43 - 904 95 95  
**Notdienst: 0700 - 4706 4706**  
(Ortsstarif)

## BEREITSCHAFTSDIENSTE / NOTFALLNUMMERN

### Notdienst

Der ambulante ärztliche Notfalldienst NRW ist unter Tel.-Nr.: 116 117 (bundesweit, kostenfrei) zu den folgenden Zeiten zu erreichen:  
Mo, Di, Do von 19 bis zum Folgetag 7.30 Uhr;  
Mi, Fr von 13 Uhr bis zum Folgetag 7.30 Uhr;  
Sa, So und Feiertage von 7.30 Uhr bis zum Folgetag 7.30 Uhr.

### Öffnungszeiten der Notfalldienstpraxen

in den Krankenhäusern Euskirchen und Mechernich:  
Sa, So und an den Feiertagen von 7.30 bis 22 Uhr und Mi von 14 bis 22 Uhr.  
In lebensbedrohlichen Fällen rufen Sie: 112!

### Zahnärztlicher Notfalldienst

Der zahnärztliche Notfalldienst ist über die Tel.-Nr.: 01805-986700 (18 Ct/min) zu erreichen).

### Apotheken-Notdienst-Hotline

Die Apotheker Nordrhein sind über eine eigene Notdienst-Hotline erreichbar. Unter der Tel.-Nr.: 0800-0022833, vom Handy 22833 kann man die nächstgelegene dienstbereite Apotheke erfragen. Auf Wunsch wird man auch sofort mit der Notdienst-Apotheke verbunden.

### Seelsorgerische Notfallnummern der Kirchen

Kath. Kirche:  
Notfall-Handy 0171-8752562  
Ev. Kirche:  
Gemeindebüro 02253-6146

### Stromversorgung für das gesamte Stadtgebiet

e-regio Tel.: 08007087878

### Straßenbeleuchtung

#### Westenergie:

Tel.-Nr.: 0800-4112244

#### Stromnetz der e-regio

für die Orte Bergrath, Gilsdorf, Hohn, Kolvenbach, Nöthen, Witscheiderhof  
Tel.-Nr.: 02251-708 7878

### Gasversorgung

Entstördienstnummer  
Tel.-Nr.: 08003223222

### Bereitschaftsdienst der Stadtwerke Bad Münstereifel nach Dienstschluss:

Betriebszweige  
Wasser/Abwasser:  
Tel.-Nr.: 02253-505 197

**MiKE** (Mobil im Kreis Euskirchen) „Die flexible Ergänzung zum Bus“  
Tel.-Nr.: 02241-99 45 45 45

### Ausgaben Lebensmittel der Tafel e.V. –

Bad Münstereifel-Iversheim, Mühlengasse 10  
Mittwochs 12.30 - 14.30 Uhr  
Tel.-Nr.: 01525-4097220

### Selbsthilfegruppen

und deren turnusmäßige Treffen finden sie auf der Homepage der Stadt Bad Münstereifel unter: [www.bad-muenstereifel.de](http://www.bad-muenstereifel.de)  
- Leben in Bad Münstereifel  
- Familien & Soziales

- Soziales  
- Selbsthilfegruppen

**Schiedspersonen und Schiedsbezirke** finden sie auf der Homepage der Stadt Bad Münstereifel unter: [www.bad-muenstereifel.de](http://www.bad-muenstereifel.de)  
- Rathaus & Service  
- Rathaus & Bürgerinformation  
- Schiedspersonen

### Bereitschaftsdienste

**Tierärzte** Nachzulesen unter: [www.tieraerzte-kreis-euskirchen.de/notdienst](http://www.tieraerzte-kreis-euskirchen.de/notdienst)

### Netzwerk

#### Psychoziale Hilfe

Mo-So, auch an allen Feiertagen, von 10-17 Uhr erreichbar  
Im Goldenen Tal 10  
53902 Bad Münstereifel  
Tel.-Nr.: 0157-5039 8237



## Tierarzt-Notdienste im Kreis Euskirchen

**Samstag, 16. Mai**

**Tierarztpraxis Kannengießer**  
Kall, 02441 1793

**Sonntag, 17. Mai**

**Tierarztpraxis Weimbs**  
Hellenthal,  
02482 6390701

**Samstag, 23. Mai**

**Tierarztpraxis**  
**Dr. Hülsmann/ Dr. Unland**

Kommern, 02443 6638

**Sonntag, 24. Mai**

**Tierarztpraxis Istemi**  
Euskirchen,  
02251 7772727

**Pfingstmontag, 25. Mai**

**Tierarztpraxis**  
**Dr. Hülsmann/ Dr. Unland**  
Kommern,  
02443 6638

**Samstag, 30. Mai**

**Das Tierarztpraxis**  
**Team Dr. Müller**  
Zülpich, 0152 34695490

**Sonntag, 31. Mai**

**Tierarztpraxis Rompel**  
Zülpich, 02252 8374703

[www.tieraerzte-kreis-euskirchen.de/](http://www.tieraerzte-kreis-euskirchen.de/)  
alle-notdienste

## ALLGEMEINE NOTDIENSTE

- Polizei-Notruf 110
- Feuerwehr/ Rettungsdienst 112
- Ärzte-Notruf-Zentrale 116 117
- Gift-Notruf-Zentrale 0228 192 40
- Opfer-Notruf 116 006



## „Glücks Märchen“ machen glücklich

Anzeige

Nacherzählungen alter, verlorengegangener Texte im Michael Glück Verlag veröffentlicht

„Die Prinzessin aus der Flöte“, „Die Schmutzkathrin“, „Der Wolkhund“, „Prinzessin Schneeflocke“, „Die Blume und das Reh“, „Das Zwerglein Dschibi“ oder „Die versunkene Stadt“ sind nur einige Kapitel aus dem 2019 erschienenen Buch „Glücks Märchen“. Zum Leben wiedererweckt hat sie Michael Glück. Der mittlerweile über 80-jährige frühere Wirtschaftsjournalist mit einem besonderen Faible für Märchen gründete 2019 in Meckenheim den Michael Glück Verlag.



**Michael Glück ist es zu verdanken, dass verschollen geglaubte Märchen nun in „Glücks Märchen“ wieder zum Leben erweckt wurden.**

„Bei den in diesem Buch publizierten Märchen handelt es sich um Nacherzählungen früherer Texte, die während des II. Weltkrieges in Berlin verloren gingen“, weiß der Verleger. „Meine Eltern haben später die Märchen quellengetreu nacherzählt und aufgeschrieben. So konnte ein schon verschollen geglaubtes Kulturgut vor dem Vergessen gerettet werden.“

Märchen waren und sind ein unverzichtbares Element der menschlichen Kulturgeschichte. Die bekanntesten Repräsentanten dieses Genre sind in Deutschland sicherlich Grimms Märchen, die berühmte Sammlung von Kinder- und Hausmärchen der Brüder Jacob und Wilhelm Grimm aus dem 19. Jahrhundert. „Vom Inhalt und Duktus her sind die ‚Glücks Märchen‘ durchaus mit den Grimm’schen zu vergleichen“, ist sich Michael Glück sicher. Das haben ihm auch schon verschiedene Kommentare aus den sechziger Jahren des letzten Jahrhunderts bescheinigt. So hieß es beim damaligen Süddeutschen Rundfunk sogar, „dass diese Märchen vom Inhalt und von der Form her gesehen die Grimm’schen um einiges überragen.“ Und das katholische Sonntagsblatt (Stuttgart) konzidierte, „dass sie den echten Märchentexten treffen.“ Nun hofft

der Verleger, dass die Herausgabe dieses Buches die deutsche Märchenlandschaft bereichert und eine

weitere Quelle des Lese- und Erzählvergnügens bei Jung und Alt wird. (WDK)

### Glücks Märchen

**Erstausgabe bislang unveröffentlichter Märchentexte<sup>1)</sup>**

Die Märchen wurden als handschriftliche Texte anlässlich der zu Beginn des 2. Weltkrieges in Deutschland empfohlenen „Entrümpelung“ von den Eltern des Verlegers in einer alten Kiste mit familiären Unterlagen gefunden. Infolge eines Fliegerschadens im Jahr 1944 in Berlin-Lankwitz gingen die Texte aber verloren. Nach dem Krieg versuchten die Eltern des Verlegers, die alten Texte quellengetreu nachzuerzählen. Das ist gelungen, wie verschiedene Kommentare zeigen. Doch erst seit 2019 liegen die Glücks Märchen in gedruckter Form vor.

Kartonierte mit Halbleinendecke, Format 17 x 24 cm, 267 Seiten mit 70 vierfarbigen Illustrationen, fadengeheftet, Euro 32,50, inklusive 7% Mehrwertsteuer und Einzelversand in Deutschland.



<sup>1)</sup> Alle Rechte vorbehalten, Copyright 2019 bei Michael Glück  
Michael Glück Verlag Görlitzer Weg 14, 53340 Meckenheim,  
[www.michael-glueck-verlag.de](http://www.michael-glueck-verlag.de) · E-Mail [Glueck-Meckenheim@t-online.de](mailto:Glueck-Meckenheim@t-online.de)  
Telefon 02225 912960 · Mobil 0179 1176192

Die nächste Ausgabe erscheint am:  
**Freitag, 22. Mai 2026**  
 Annahmeschluss ist am:  
**15.05.2026 um 10 Uhr**

RAUTENBERG MEDIA Zeitungspapier –  
 PEFC & FSC:  
 Made of paper awarded the EU Ecolabel  
 LIC no. NOR/011/002, supplied by Norske Skog

## IMPRESSUM

### RUNDBLICK BAD MÜNSTEREIFEL

#### HERAUSGEBER, DRUCK UND VERLAG

RAUTENBERG MEDIA KG  
 Kasinostraße 28-30 · 53840 Troisdorf  
 HRA 3455 (Amtsgericht Siegburg)  
 USt-ID: De214364185  
 Komplementär: Dr. Franz-Wilhelm Otten  
 Tel. 02241 260-0  
 willkommen@rautenberg.media

Verantwortlich für den redaktionellen Teil,  
 gemäß § 18 Abs. 2 MStV:  
 Nathalie Lang und Corinna Hanf  
 Verantwortlich für den Anzeigenteil:  
 Dunja Rebinski

#### ERSCHEINUNG wöchentlich

#### HERAUSGEBERIN UND V.I.S.D.P. FÜR DAS INTEGRIERTE

„AMTSBLATT der Stadt Bad Münstereifel“  
 Stadtverwaltung Bad Münstereifel  
 Bürgermeister Sebastian Glatzel  
 Marktstraße 11-15, 53902 Bad Münstereifel

#### Politik (Mitteilungen der Parteien):

CDU	Martin Mehrens
SPD	Tenzin Naktasang
FDP	Günter Kirchner
Bündnis 90 / Die Grünen	Chawwa Schneider
UWW	Kurt Ostermann

Die inhaltliche Verantwortung für die Beiträge in den oben genannten Rubriken liegt bei den jeweils benannten Personen bzw. Institutionen. Die Redaktion nimmt keine inhaltliche Prüfung dieser Beiträge vor.

#### Verteilung & rechtliche Hinweise

Kostenlose Haushaltsverteilung in Bad Münstereifel. Keine Zustellgarantie. Einzelheft: 5,00 € zzgl. Porto (Bestellung über die Herausgeberin). Geschützte Warenzeichen sind meist nicht gesondert gekennzeichnet; fehlende Hinweise begründen kein Nutzungsrecht. Namentlich gekennzeichnete Beiträge geben nicht zwingend die Meinung der Redaktion wieder.

#### Pressematerial & eingesandte Inhalte

Eingesandtes Material wird nicht zurückgesandt. Ein Anspruch auf Veröffentlichung besteht nicht. Die Einreichenden haften für Inhalte, Recheklarheit und vollständige Quellenangaben. Mit der Einreichung wird Rautenberg Media ein einfaches Nutzungsrecht zur Veröffentlichung in Print- und Online Medien eingeräumt – auch für Bildmaterial. Die Einreichenden garantieren die Rechteinhaberschaft und stellen Rautenberg Media von Ansprüchen Dritter frei. Bei versehentlichem Weglassen von Namens- oder Quellenangaben verzichten sie auf daraus entstehende Ansprüche. Fremdbeiträge erscheinen auf Verantwortung der jeweiligen Einreichenden. Die Redaktion wählt aus und bearbeitet, übernimmt aber keine Haftung für Inhalte.

#### KONTAKT

##### MEDIENBERATER/IN

Daniela Garbotz  
 Fon 02241 260-162  
 d.garbotz@rautenberg.media  
 Sieglinde Jun  
 Fon 02241 260-174  
 s.jung@rautenberg.media  
 Rose Neumann | Fon 02241 260-170  
 r.neumann@rautenberg.media  
 Heinz-Joachim Neumann | Fon 02241 260-167  
 hj.neumann@rautenberg.media

##### VERTEILUNG

Regio Presse Vertrieb GmbH  
 regio-pressevertrieb.de  
 50 Depotstellen als Auslage

**VERKAUF** Fon 02241 260-112  
 verkauf@rautenberg.media

**REDAKTION** Fon 02241 260-250 /-212  
 redaktion@rautenberg.media

##### RAUTENBERG MEDIA ONLINE

rautenberg.media

##### ZEITUNG

rundblick-bad-muenstereifel.de/e-paper

- ZEITUNG
- DRUCK
- WEB
- FILM

PRIVATE & GESCHÄFTLICHE KLEINANZEIGEN ONLINE BESTELLEN

[www.rautenberg.media/kleinanzeigen](http://www.rautenberg.media/kleinanzeigen)

## Gesuche

### Kaufgesuch

#### Frau Stefan kauft:

Pelze, Lederjacken, Schreib-, Nähmaschinen, Abendgarderobe, Porzellan, Zinn, Krüge, Trachten, Taschen, Uhren, Münzen, Schmuck, Zahngold, Silberbesteck, Bilder, Ölgemälde, Bernstein, Hirschgeweihe, seriöse Kaufabwicklung.  
 Tel.: 0177/4278838,  
 Mo-So, 9-20 Uhr.



**Ketchup wurde im 19. Jahrhundert als Medizin verkauft (wurde später als unwirksam entlarvt).**

### Achtung!

Herr Albert kauft Antiquitäten, Bilder, Möbel, Schallplatten und -spieler, Schreib- und Nähmaschinen, Tierpräparate, Taschen, alte Spirituosen, Vorwerk-Staubsauger, Bücher, Teppiche, Bekleidung, Trachten, Mäntel jeglicher Art, Porzellan, Gläser, Militaria, Anstecker, Fotoapparate, Geh- und Wanderstöcke, Flohmarktartikel, Tischdecken, Zinn, Uhren, Münzen, Modeschmuck und vieles mehr. Die Anfahrt ist kostenlos. Wir begleichen den Betrag sofort in bar vor Ort.  
**Tel: 0 22 23 / 914 87 78**

## Familien

### ANZEIGENSHOP

GEBURT12.1  
 43 x 90 mm  
 ab **52,00\***

*Für alles was wirklich zählt!*

[shop.rautenberg.media](http://shop.rautenberg.media)

\* inkl. MwSt., Preis variiert nach Auflage der Zeitung.

# KLEINANZEIGEN

PRIVAT & GESCHÄFTLICH

ONLINE

BESTELLEN

[rautenberg.media/kleinanzeigen](http://rautenberg.media/kleinanzeigen)

Ihre private\*  
**KLEINANZEIGE**  
 bis 100 Zeichen  
 in dieser Zeitung

ab 6,99€

\*gewerbliche Kleinanzeige ab 13,99 €

■ ■ ■ ■ RAUTENBERG MEDIA



rundblick

Bad Münstereifel

Staatlich anerkanntes Kneipp-Heilbad

Online lesen: [www.rundblick-bad-muenstereifel.de/e-paper](http://www.rundblick-bad-muenstereifel.de/e-paper)

MIT DEM  
 AMTSBLATT DER  
 STADT BAD MÜNSTEREIFEL

Jede Woche frisch für Sie da!

## HALLO PRESSESPRECHER/INNEN PRESSEBEAUFTRAGTE

der **VEREINE – KIRCHEN – SCHULEN** und  
 anderer Organisationen

Akkreditieren Sie sich gleich jetzt  
 für das CMSsystem von Rautenberg Media,  
 um für diese Zeitung Artikel einzustellen:

<https://redaktion.rautenberg.media>

Wir freuen uns auf Sie!

- ZEITUNG
- DRUCK
- WEB
- FILM



## Beruf als MFA

Medizinische Fachangestellte (MFA) spielen eine zentrale Rolle in Arztpraxen, Kliniken und Gesundheitszentren. Sie sind erste Ansprechpartner für Patientinnen und Patienten, organisieren Abläufe und unterstützen Ärztinnen und Ärzte im Praxisalltag. Der Beruf verbindet medizinisches Wissen mit organisatorischen Aufgaben.

### Ausbildung und Aufgaben

Die Ausbildung dauert in der Regel drei Jahre und erfolgt dual, also in der Berufsschule und im Ausbildungsbetrieb. MFA lernen unter anderem Blutabnahmen, Laborarbeiten, Praxisorganisation, Terminplanung und Abrechnung. Auch der direkte Kontakt mit Patienten, beispielsweise bei Beratungsgesprächen oder Untersuchungsvorbereitungen, ist fester Bestandteil des Berufs.

### Karrierechancen und Weiterbildung

Nach der Ausbildung eröffnen sich verschiedene Möglichkeiten. Mit Erfahrung können MFA Praxisleitungen übernehmen, sich auf bestimmte Bereiche wie Labor, Endoskopie oder



Abrechnung spezialisieren oder Weiterbildungen zur Hygienebeauftragten oder Praxismanagerin machen. Die Nachfrage nach gut ausgebildeten MFAs bleibt konstant hoch, insbesondere in Facharztpraxen und medizinischen Versorgungszentren.

**Arbeitsalltag und Perspektiven**  
Der Alltag einer MFA ist abwechslungsreich und erfordert Organi-

sationstalent, Teamfähigkeit und Einfühlungsvermögen. Wer sich weiterbildet, kann Verantwortung übernehmen und Karrierechancen nutzen. Gleichzeitig bietet der Beruf eine sichere Perspektive, da medizinisches Fachpersonal in der Gesundheitsbranche dauerhaft gefragt ist.

Der Job als MFA verbindet medizinische Arbeit, Organisation und Patientenkontakt. Für Menschen mit Interesse an Gesundheit, Kommunikation und Struktur bietet er eine stabile Berufsperspektive und vielfältige Entwicklungsmöglichkeiten.



### WIR SUCHEN DICH

für unsere Zeitung  
**Rundblick Bad Münstereifel** als

**Reporter** (m/w/d)

zum **nächstmöglichen Termin**  
auf **Honorarbasis** als **freien Mitarbeiter**

#### DU HAST

- Freude am Verfassen von Werbetexten und redaktionellen Berichten
- Interesse an lokalen Veranstaltungen, Kultur, Sport & Brauchtum
- Kenntnisse im Umgang mit Internet und PC
- eine Digitalkamera
- Ortskenntnisse

#### DU BIST

- aufgeschlossen, aktiv und zuverlässig
- sicher im Umgang mit der deutschen Sprache
- motorisiert

**Wir freuen uns darauf DICH kennen zu lernen!**

Bewerbungen bitte per E-Mail an:  
Denis Janzen | [karriere@rautenberg.media](mailto:karriere@rautenberg.media)  
Stichwort: Reporter Rundblick Bad Münstereifel (m/w/d)

## Karte weg oder verdächtige Abbuchung?

### Sperr-Notruf hilft sofort!

Der Schreck ist groß, wenn die Zahlungskarte plötzlich fehlt oder unberechtigte Abbuchungen auf dem Konto auftauchen. Wer zügig reagiert, kann finanziellen Schaden verhindern. Schnelle Hilfe bietet der Sperr-Notruf 116 116\*: Mit nur einem Anruf lassen sich giro-cards, Kreditkarten und Online-Banking-Zugänge sofort sperren. In der kostenlosen SperrApp kann man Kartendaten hochverschlüsselt hinterlegen und giro-cards bei teilnehmenden Instituten direkt sperren.

#### **Gut zu wissen:**

Physische und digitale Karten bei Verlust oder Betrugsverdacht sofort sperren.

Der Sperr-Notruf 116 116 ist rund um die Uhr erreichbar, auch aus dem Ausland.

Push-Nachrichten der Banking-App helfen, verdächtige Abbuchungen frühzeitig zu erkennen.

Karten lassen sich alternativ auch über das Online-Banking, die Banking-App oder in der Filiale des Kreditinstituts sperren.

IBAN oder Name des Kartenherausgebers bereithalten.

Datum und Uhrzeit der Sperrung am besten notieren.

Bei Diebstahl oder unbefugtem Zugriff unbedingt Anzeige bei der Polizei erstatten. Dort kann auch eine KUNO-Sperre für Zahlungen per Unterschrift veranlasst werden.

\* Der Service des Sperr-Notrufs ist kostenlos. Auch der Anruf bei der 116 116 aus dem deutschen Festnetz ist gebührenfrei. Aus dem

Mobilnetz und aus dem Ausland können Gebühren anfallen. Sollte der Sperr-Notruf in seltenen Fällen

nicht erreicht werden können, gibt es alternativ die Rufnummer +49 (0) 30 40504050.



GLASMACHER  
& WEIERMANN

IMMOBILIEN



[WWW.G-W-IMMOBILIEN.DE](http://WWW.G-W-IMMOBILIEN.DE)

BERGSTR. 2

53894 MECHERNICH

