



## Mitgliederversammlung des TUS 05 Arloff-Kirspenich

Ganz im Zeichen von Ehrungen verdienter Mitglieder



(v.l.) Alina Kessel, Josef Flecken, Claudia Hoffmann-Vey, Elena Mies, Dieter Wiedemann

Bei der Mitgliederversammlung blickte der Vorsitzende Dieter Wiedemann in seinem Bericht zurück auf das Vereinsjahr 2023. Nach Pandemie und Flutkatastrophe konnte man in diesem Jahr endlich wieder von einem erfolgreichen Jahr reden. So stiegen die Mitgliederzahlen auf 448. Im

laufenden Jahr setzt sich dieser positive Trend fort, sodass man in diesem Jahr hofft das 500. Vereinsmitglied begrüßen zu können. Der Mitgliederzuwachs, vor allem im Kinderbereich, bringt jedoch auch Herausforderungen für den Verein. So sind zurzeit alle Gruppen in diesem Bereich voll ausgelastet.

Mit Freude berichtete der Vorsitzende Dieter Wiedemann, dass der Wiederaufbau der vereinseigenen Halle, nach der Flutkatastrophe nun vollständig abgeschlossen werden konnte und diese wieder uneingeschränkt nutzbar ist

*Fortsetzung auf Seite 2*

### Matratzen Verkaufsschau

**Jetzt zugreifen**

Matratzen zu traumhaft günstigen Preisen

**Messe-Neuheiten eingetroffen!**

**Fachkundige Beratung**



53894 Mechernich (Eifel)  
Bahnstraße 8 / Ecke Marktplatz  
Kundendienst-Ruf: 02443-2424  
[www.betten-schmitz.de](http://www.betten-schmitz.de)



**Spezialisiert.  
Engagiert.  
Erfahren.**

**Robert Pelzer**  
Rechtsanwalt  
Fachanwalt für  
Erbrecht

**PELZER**  
RECHTSANWÄLTE

**SPEZIALKANZLEI  
ERBRECHT**

**KANZLEI SCHLEIDEN:**  
02445-85 00 00

[info@kanzlei-pelzer.de](mailto:info@kanzlei-pelzer.de)  
[www.kanzlei-pelzer.de](http://www.kanzlei-pelzer.de)

### Jetzt beginnt die Schwimmbeckenplanung für 2024!

**Ihr Fachhändler empfiehlt:**

**Das besondere Schwimmbecken „Mon de Pra“**

**Die Vorzüge:**

Keine Betonplatte & Betonhinterfüllung!

Einbauteile vormontiert!

Viel Eigenleistung möglich!

**Eifel-Pool - Zülpich  
Bergstr. 20**

[www.Eifel-Pool.de](http://www.Eifel-Pool.de)

unter Telefon: 02252-4494



## Fertigarage + Garagentor Carport + Gerätehaus

**Große Ausstellungen - eigene Montage**

*Hier, jetzt, gut und günstig!*

Tel. 02403 87480  
[info@graafen.de](mailto:info@graafen.de)  
[www.graafen.de](http://www.graafen.de)  
**Katalog Gratis!**

**graafen**  
seit 1905

Am Johannesbusch 3  
53945 Blankenheim  
+ Talstraße 60-68  
52249 Eschweiler

Fortsetzung der Titelseite



Auch finanziell hat der Verein die Krisenjahre gut überstanden. Viele Spenden und die positive Mitgliederentwicklung haben dabei sehr geholfen. Das gut besuchte umfangreiche Kursangebot mit seinen qualifizierten Übungsleiter/innen hat ebenfalls einen großen Anteil daran, dass man wieder positiv in die Zukunft schaut.

Die Jiu-Jitsu Gruppe des Vereins ist im Mai der Modernen Jiu-Jitsu Allianz e.V. beigetreten. Dieser steht unter anderem für eine Öffnung des traditionellen Jiu-Jitsus hin zu einer realistischen Selbstverteidigung.

In diesem Jahr konnten zahlreiche verdiente Mitglieder/innen geehrt werden. So wurden für ihre 25-jährige Vereinsmitgliedschaft Maria Liesner, Alina Kessel, Elena Mies und Claudia Hoffmann-Vey ausgezeichnet. Sie erhielten aus den Händen des Vorsitzenden Dieter Wiedemann die Ehrenurkunde

und die silberne Ehrennadel. Doch damit nicht genug. Drei Mitglieder/innen wurde die Ehrenmitgliedschaft verliehen. Die neuen Ehrenmitglieder sind Elke Cremer, Josef Flecken und Claudia Hoffmann-Vey. Alle drei haben seit vielen Jahren die Kinder- und Jugendarbeit im TUS geprägt. Die neuen Ehrenmitglieder erhielten die Ehrenurkunde und die goldene Ehrennadel des TUS 05 Arloff-Kirspenich.

Bei den abschließenden Wahlen wurden die Amtsinhaber einstimmig von der Mitgliederversammlung bestätigt. Im Einzelnen sind dies: stv. Vorsitzender Uli Kessel; Geschäftsführer Udo Wiedemann; Resortleiter Presse- u. Öffentlichkeitsarbeit Uli Kessel; Beisitzerinnen Claudia Hoffmann-Vey, Doris Kläs und Elena Mies; Kassensprüfer/in Norbert Pichler und Roswitha Runkel.

[www.tus-arloff-kirspenich.de](http://www.tus-arloff-kirspenich.de)

(v.l.) Elke Cremer, Dieter Wiedemann

**Fragen zur Verteilung?**

[mail@regio-pressevertrieb.de](mailto:mail@regio-pressevertrieb.de)

[www.regio-pressevertrieb.de](http://www.regio-pressevertrieb.de) **REGIO** pünktlich • zielgerichtet • lokal **PRESSE VERTRIEB GmbH**  
Die Zeitungszustellgesellschaft der RAUTENBERG MEDIA KG

## Wanderung mit dem Kneipp-Verein Bad Münstereifel

**Samstag, 18. Mai, 11 bis 13 Uhr**

Jeden 3. Samstag im Monat übernimmt Kneipp-Gesundheitstrainer Karl Heinz Mainzer eine kleine Kneipp-Wanderung. Diese Wanderung ist mit Gesundheitsübungen verbunden, das bedeutet behutsames Ausdauertraining, Achtsamkeit üben und Barfußgehen im Gras.

Die Teilnahme ist kostenlos. Weitere Informationen erhalten Sie bei der Kurverwaltung: 02253 5452244  
Ort: Im Schleidtal  
Veranstalter: Kneipp Verein Bad Münstereifel  
Kontakt: Karl Heinz Mainzer 02253 932711

## VORGEZOGENER REDAKTIONSSCHLUSS



**Liebe Leser/-innen und Inserent/-innen,** aufgrund des bevorstehenden Feiertags (Fronleichnam) ziehen wir den Redaktionsschluss vor.

**Redaktionsschluss für (Kw 22)**  
**Do., 23.05.2024 / 10 Uhr**



## Wanderung Heisterbacherrott und Petersberg

**Sonntag, 19. Mai, 10 Uhr**

Abwechslungsreiche Wanderung mit tollen Rundblicken ab Heisterbacherrott - Kloster Heisterbach über Petersberg, Nonnenstromberg, großer Ölberg und Stenzelberg zurück nach Heisterbacherrott.

ca. 16 Kilometer, 500 Höhenmeter, ca. 5 Stunden  
Anmeldung erforderlich.  
Den Treffpunkt erfahren Sie bei der Anmeldung  
Kontakt/Leitung: Hanni Schwirner, 02256 1397, 0151 68150848

**Pflegeteam Girkens**  
**Menschlichkeit ist unser Anspruch**

Illona Girkens  
Siebertzfeld 4  
53925 Kall-Wallenthal

**Tel.:** 0 24 41/ 77 68 79  
**Fax:** 0 24 41/ 77 86 38  
**Mobil:** 0 16 3/ 85 27 64 7

[www.pflegeteam-girkens.de](http://www.pflegeteam-girkens.de)

Erfahrener Automobilverkäufer verstärkt engagiertes Team in Euskirchen für Renault und Dacia

## Automobilberatung mit Fachkompetenz und Leidenschaft im Autohaus Raiffeisen

Euskirchen, 01.05.2024

Die Autohaus Raiffeisen freut sich über einen hochkarätigen Neuzugang in der „Mannschaft“: Hr. Torsten Giesen verstärkt seit Anfang Mai als erfahrener Automobilverkäufer das engagierte Berater-Team für Renault und Dacia sowie Gebrauchtwagen aller Marken in Euskirchen.

Torsten Giesen hat sich in den vergangenen Jahren einen Namen als vertrauensvoller Fachberater in der Region gemacht. Neben seiner Expertise in der Automobilbranche bringt der 51-Jährige viel Begeisterung für Trends und Innovationen, sowie langjährige Erfahrung im Vertrieb mit.

Im Autohaus Raiffeisen, hat sich der waschechte Rheinländer und Fußballfan des FC Köln, direkt wohl gefühlt: „Kunden können hier auf eine sehr individuelle Beratung rund um ihre Wunschfahrzeuge von RENAULT und DACIA zählen, ebenso wie auf einen erstklassigen Rundum-Service,“ begeistert sich der Automobilfachmann. Das renommierte Haus ist seit 2021 erfolgreicher Standort der Autohaus Raiffeisen Eifel-Mosel-Saar GmbH und bekannt für die gebotene fundierte Beratung.

Hier freut man sich auf die willkommene Verstärkung durch Torsten Giesen. „Durch seine vorherige Tätigkeit bringt er viel Erfahrung als Verkaufsprofi mit. Ich bin mir sicher, dass Herr Giesen mit seiner sympathischen Art, schnell zu einer festen Größe in unserem Autohaus wird,“ ist sich Marcus Blum, Filialleiter der Autohaus Raiffeisen Filiale Euskirchen, sicher. Zum persönlichen Kennenlernen ist jeder herzlich eingeladen sich direkt mit Torsten Giesen in Verbindung zu setzen. Auch Filialleiter Marcus Blum steht interessierten Kundinnen und Kunden jederzeit gerne zur Verfügung.

### Über Autohaus Raiffeisen Eifel-Mosel-Saar GmbH:

Seit 1972 ist die Autohaus Raiffeisen Eifel-Mosel-Saar GmbH in der Region ansässig und vertreibt erfolgreich Pkw und Nutzfahrzeuge der Marken Renault, Dacia, Kia und Nissan.

Mit acht Standorten in Wittlich, Bitburg, Trier, Kaiserslautern, Merzig, Euskirchen und Schleiden bietet die stetig wachsende Autohaus Gruppe individuellen Service und beschäftigt derzeit über 130 Mitarbeiter. Als hundertprozentige Tochter der Raiffeisen Waren-Zentrale Rhein-Main eG (RWZ) steht das Autohaus für Qualität und Kundenzufriedenheit.

### Kommunikationsrate: Renault Espace Techno E-Tech Full Hybrid 200 - ab 199,- € mtl.

#### Verbrauchswerte

Renault Espace E-Tech Full Hybrid 200, Benzin, 147 kW: Gesamtverbrauch (l/100 km): niedrig: 3,8; mittel: 4,2; hoch: 4,2; Höchstwert: 5,6; kombiniert: 4,6; CO<sub>2</sub>-Klasse: C.

Renault Espace E-Tech Full Hybrid 200: Gesamtverbrauch kombiniert (l/100 km): 4,9; CO<sub>2</sub>-Emission kombiniert (g/km): 110; CO<sub>2</sub>-Klasse: C.

CO<sub>2</sub>-Emissionen kombiniert (g/km): 105 (Werte nach WLTP)\*. Renault Espace: Gesamtverbrauch kombiniert (l/100 km): 4,6-4,6; CO<sub>2</sub>-Emissionen kombiniert (g/km): 105-105 (Werte nach WLTP)\*.

#### Leasingdetails

Renault Espace Techno E-Tech Full Hybrid 200 - ab 199,- € mtl.

Preis inkl. MwSt. & Überführung	37.830 €
Anzahlung inkl. Überführung	6.761 €
Laufzeit:	36 Monate
Gesamt-Fahrleistung Vertragslaufzeit:	30.000 km
Monatliche Rate:	199 €
Gesamtbetrag der Raten:	8.454 €
Angebot gültig bis:	30.06.2024

Gültig für Privatkund/-innen von Mobilize Financial Services, Geschäftsbereich der RCI Banque S.A. Niederlassung Deutschland, Jagenbergstr. 1, 41468 Neuss.

Gültig bis 30.06.2024. Abb. Zeigt Sonderausstattung.

#### Pressekontakt:

Marcus Blum  
Narzissenweg 20 | 53881 Euskirchen  
marcus.blum@ahrwz.de





# Drittes Kräuter-Rendezvous: Es grünt so grün

Christiane und Christiane entführen ins Reich der Wildkräuter

Am Samstag, 25. Mai, findet ab 11 Uhr im „Kulturhaus theater 1“, Langenhecke 4, Bad Münstereifel, wieder ein Kräuter-Rendezvous statt. Ende Mai ist alles grün und üppig. Da trifft es sich, dass man eine Auswahl trifft. Man trifft sich hierfür um 11 Uhr am Bad Münstereifeler „Kulturhaus theater 1“. Im Kurpark suchen dann Christiane und Christiane mit den Teilnehmer\*innen die Kräuter, die zum Herstellen der „Münstereifeler Grünen Soße“

benötigt werden. In Anlehnung an die berühmte Frankfurter „Grie Soß“ sind dazu mindestens sieben Kräuter notwendig. Mit Pellkartoffeln und Gürkchen serviert wird daraus ein delikates Essen. Dazu schmeckt Eifelwasser mit Zitronenmelisse und gewiss ein grünes Dessert. Im Anschluss an den Kräuterspaziergang kann man das Rezept von der staatlich zertifizierten Kräuterpädagogin Christiane Alexa erfahren, außerdem Spezifisches zu



Christiane Alexa und Christiane Remmert lassen es grünen. Foto: Jojo Ludwig

Kanzlei Müller, Eicks & Winand  
Rechtsbeistand | Rechtsanwälte

Wir sind eine überwiegend zivil- und wirtschaftsrechtlich ausgerichtete Kanzlei mit Sitz in  
Mechernich, Frechen/Köln und Weilerswist.

Tobias Knips

Rechtsanwalt  
Fachanwalt für  
Miet- und  
Wohnungseigentumsrecht  
Allgemeines  
Zivilrecht\*  
Straßenverkehrsrecht\*  
Strafrecht\*



\*Tätigkeitsschwerpunkte

Kanzlei Mechernich

Zum Markt 10  
53894 Mechernich  
Tel. 02443 9812-0  
Fax 02443 9812-19  
info@kanzlei-mew.de

Weitere Standorte in Frechen/Köln und Weilerswist.

www.kanzlei-mew.de

Besuchen Sie uns auch auf unseren Social Media Kanälen

@Kanzlei.Mueller.Eicks.Winand  
@kanzleimew

den gesammelten Pflanzen. Christiane Remmert, Schauspielerin und Betreiberin vom „Kulturhaus theater 1“ und zudem Gedichtliebhaberin, lässt die Teilnehmer\*innen dabei an ihrer Begeisterung für grüne Gedichte teilhaben. Wer mag, kann Papier und Bleistift mitbringen und für sich das Kräutlein zeichnerisch verewigen, das besonders gemocht ist. Der Kräutertag endet gegen 15.30 Uhr. Die Veranstaltung ist auf 25 Personen begrenzt und kostet 32 Euro, für Mitglieder im Kneipp-Verein 25 Euro. Es wird darauf hingewiesen, dass

der Versammlungsraum im „Kulturhaus theater 1“, entgegen der ansonsten gewährleisteten Barrierefreiheit, nur über Treppen erreichbar ist. Aufgrund einiger Nachfragen muss außerdem noch erwähnt werden, dass ins Kulturhaus keine Hunde mitgenommen werden können. Anmeldungen werden unter 0 22 57 - 44 14 oder unter kulturhaus@theater-1.de entgegengenommen, Anmeldeschluss ist der 22. Mai. Reservierungswünsche, die erst am Tag der Veranstaltung eingehen, können möglicherweise nicht mehr berücksichtigt werden.

## Montagswanderung

Montag, 20. Mai, 15 Uhr

Zum Start in die Woche unterwegs mit einer Wanderführerin auf schönen Wanderwegen rund um Bad Münstereifel  
ca. 2 bis 3 Stunden,

Kostenbeitrag pro Person 2,00 Euro, mit Kurkarte frei.  
Ort: Rathaus Bad Münstereifel  
Kontakt: Kurverwaltung, 02253 542244







# AMTSBLATT

## DER STADT BAD MÜNSTEREIFEL

52. Jahrgang | Nummer 20 | 17.05.2024

Herausgeber des Amtsblattes und für den Inhalt verantwortlich ist die Bürgermeisterin der Stadt Bad Münstereifel, Marktstraße 11, 53902 Bad Münstereifel (02253-505-0). Der „RUNDBLICK BAD MÜNSTEREIFEL“ mit dem Amtsblatt der Stadt Bad Münstereifel kann von der Stadtverwaltung, Büro für Rat und Bürgermeisterin, gegen Erstattung der Portokosten (Jahresabonnement 100 Euro, Einzelheft 2 Euro), bezogen werden. Anfordern können Sie dies unter [amtsblatt@bad-muenstereifel.de](mailto:amtsblatt@bad-muenstereifel.de). Darüber hinaus kann das Amtsblatt in zahlreichen Depotstellen im Stadtgebiet und bei der Stadtverwaltung, Marktstraße 11, 53902 Bad Münstereifel, kostenlos abgeholt werden. Dort können auch zu den allgemeinen Öffnungszeiten die Depotstellen erfragt werden.

### ÖFFENTLICHE BEKANNTMACHUNGEN

#### 35. Änderung des Flächennutzungsplans „Zwischen den Kaulen und den Ohndorfer Gärten“ im Ortsteil Kirspenich unter Berücksichtigung von Tauschflächen in Ohlerath, Arloff-Kirspenich, Langscheid, Schönau, Mutscheid und Bad Münstereifel

**hier: Entwurfsbeschluss und Beschluss zur Beteiligung der Öffentlichkeit gem. § 3 Abs. 2 BauGB und die Beteiligung der Behörden und sonstigen Träger öffentlicher Belange gem. § 4 Abs. 2 BauGB**

Der Stadtentwicklungsausschuss des Rates der Stadt Bad Münstereifel hat in seiner Sitzung am 24.04.2024 den Entwurf zur 35. Änderung des Flächennutzungsplans „Zwischen den Kaulen und den Ohndorfer Gärten“ im Ortsteil Kirspenich unter Berücksichtigung von Tauschflächen in Ohlerath, Arloff-Kirspenich, Langscheid, Schönau, Mutscheid und Bad Münstereifel beschlossen.

##### **Anlass und Ziel der Planung:**

Die Stadt Bad Münstereifel plant, aufgrund der hohen Nachfrage nach Wohnbauland, neue Wohnbauflächen östlich des Stadtteils Arloff-Kirspenich zu entwickeln. Mit der Entwicklung einer rund 9,7 ha großen Wohnbaufläche wird das städtebauliche Ziel verfolgt, ein nachhaltiges und zukunftsorientiertes Baugebiet für unterschiedliche Bevölkerungsgruppen und deren Lebenssituationen, angrenzend an den Allgemeinen Siedlungsbereich von Arloff-Kirspenich, zu schaffen. Daneben sind Flächen mit entsprechender Zweckbestimmung für die dazugehörige Infrastruktur mit einer Größe von 1,6 ha sowie Grünflächen und Waldflächen von insgesamt ca. 2,4 ha vorgesehen.

Das Ziel der 35. Änderung des Flächennutzungsplanes ist es, die erforderlichen planungsrechtlichen Voraussetzungen für diese Siedlungsentwicklung unter Berücksichtigung vorhandener Infrastrukturen zu schaffen. Aktuell stellt der zur Entwicklung angedachte Bereich im wirksamen Flächennutzungsplan noch Flächen für die Landwirtschaft dar. Geplant ist hier künftig die Darstellung einer Wohnbaufläche. Um eine geordnete städtebauliche Entwicklung in diesem Bereich zu gewährleisten, wird parallel der Bebauungsplan Nr. 101 „An den Ohndorfer Gärten“ aufgestellt.

Da die zur wohnbaulichen Entwicklung angedachten Flächen aktuell noch außerhalb des im Regionalplan dargestellten Allgemeinen Siedlungsbereiches von Arloff-Kirspenich liegen, muss die geplante Neuausweisung der Wohnbaufläche bei gleichzeitiger Rückentwicklung von bereits im Flächennutzungsplan dargestellten Wohnbauflächen erfolgen. Im Austausch müssen daher bestehende Flächenpotenziale in vergleichbarer Größenordnung an anderen Stellen im Stadtgebiet zurückgenommen werden. Durch dieses Vorgehen ist eine zeitliche und räumliche Fokussierung der Wohnbauflächenentwicklung in Bad Münstereifel möglich. Erforderliche Infrastruktur kann an einem Standort gebündelt werden und somit eine flächensparende Siedlungsentwicklung erfolgen.

In den übrigen sechs Teilbereichen der 35. Änderung des Flächennutzungsplanes in den Ortslagen Ohlerath, Arloff-Kirspenich, Langscheid, Schönau, Mutscheid und Bad Münstereifel erfolgt vor diesem Hintergrund die Rücknahme von Wohnbauflächen von insgesamt rd. 9,65 ha Größe. Dies entspricht in etwa der geplanten Neudarstellung von

Wohnbauflächen in Kirspenich.

##### **Lage des Änderungsbereiches:**

Der Geltungsbereich der 35. Änderung des Flächennutzungsplans „Zwischen den Kaulen und den Ohndorfer Gärten“ im Ortsteil Kirspenich unter Berücksichtigung von Tauschflächen in Ohlerath, Arloff-Kirspenich, Langscheid, Schönau, Mutscheid und Bad Münstereifel der Stadt Bad Münstereifel umfasst insgesamt 7 Teilbereiche.

Im Bereich „Zwischen den Kaulen und den Ohndorfer Gärten“ erfolgt eine Neudarstellung von Wohnbauflächen und zugehöriger Infrastruktur („Plangebiet“); in den übrigen Teilbereichen („Tauschflächen“) erfolgt eine Rücknahme von Wohnbauflächen.

Das insgesamt rund 13,7 ha große Plangebiet liegt am östlichen Rand der Ortslage Kirspenich und wird zurzeit landwirtschaftlich genutzt. Im Rahmen der zukünftigen Erschließung der Fläche soll die landwirtschaftliche Halle im Osten des Gebiets verlegt werden. Im Norden grenzt die Fläche an die L11, im Westen überwiegend an die bestehende Wohnbauflächendarstellung der Ortslage Kirspenich, mit Ausnahme zweier landwirtschaftlich genutzter Flächen im Norden und Süden der westlichen Grenze.

Die Tauschflächen umfassen die folgenden Bereiche:

- Tauschfläche Ohlerath: nördlicher Ortsrand von Ohlerath, Gemarkung Mutscheid, Flur 16, in einer Größe von 1,2 ha
- Tauschfläche Bad Münstereifel: ca. 600 m nordwestlich der Innenstadt, Gemarkung Münstereifel, Flur 1, in einer Größe von 1,55 ha
- Tauschfläche Mutscheid: nördlicher Ortsrand von Mutscheid, Gemarkung Mutscheid, Flur 20+21, in einer Größe von 1,63 ha
- Tauschfläche Langscheid: nordöstlicher Ortsrand von Langscheid, Gemarkung Schönau, Flur 13, in einer Größe von 0,8 ha
- Tauschfläche Schönau: südwestlicher Ortsrand von Schönau, Gemarkung Schönau, Flur 3, in einer Größe von 3,39 ha
- Tauschfläche Arloff-Kirspenich: östlicher Ortsrand von Arloff, Gemarkung Arloff, Flur 4, in einer Größe von 1,08 ha

Die genaue Lage und der räumliche Geltungsbereich der 35. Änderung des Flächennutzungsplans sind dem beigefügten Übersichtsplan zu entnehmen, der Bestandteil des v. g. Beschlusses ist.

**Ebenso hat der Stadtentwicklungsausschuss in seiner Sitzung am 24.04.2024 beschlossen, die Beteiligung der Öffentlichkeit gem. § 3 Abs. 2 BauGB sowie der Behörden und sonstigen Träger öffentlicher Belange gem. § 4 Abs. 2 BauGB zur 35. Änderung des Flächennutzungsplanes durchzuführen.**

Im Rahmen dieser Öffentlichkeitsbeteiligung nach § 3 Abs. 2 BauGB

wird der Entwurf der 35. Änderung des Flächennutzungsplans „Zwischen den Kaulen und den Ohndorfer Gärten“ im Ortsteil Kirspenich unter Berücksichtigung von Tauschflächen in Ohlerath, Arloff-Kirspenich, Langscheid, Schönau, Mutscheid und Bad Münstereifel inkl. Entwurf der Begründung und des Umweltberichtes sowie den wesentlichen, bereits vorliegenden umweltbezogenen Stellungnahmen

in der Zeit vom 21.05.2024 bis einschließlich 24.06.2024

auf der Internetseite der Stadt Bad Münstereifel im Bereich „Rathaus & Service -> Rathaus & Bürgerinformation -> Bauen & Planen -> Bauleitplanung“, unter

<https://www.bad-muenstereifel.de/rathaus-service/rathaus-buergerinformationen/bauen-planen/bauleitplanung-aktuelle-beteiligungen/> und

auf der Internetseite der Landesverwaltung NRW unter

[www.bauleitplanung.nrw.de](http://www.bauleitplanung.nrw.de)

veröffentlicht und kann dort eingesehen werden.

**Folgende Arten umweltbezogener Informationen sind verfügbar:**

#### **Mensch und Gesundheit, Bevölkerung insgesamt**

Emissionen und Immissionen, Stör- und Unfallrisiko, Naherholung

#### **Boden und Fläche**

Geologische Verhältnisse, Altbergbau- und Bergbausituation, Bodentypen, Bodenfunktion, Verkarstung, Altlasten / Bodenbelastungen, Erdbebenzone, Flächenversiegelung, Flächenverluste von landwirtschaftlich genutzter Fläche

#### **Wasser und Abwasser**

Oberflächengewässer, Lage außerhalb von Überschwemmungsgebieten und Hochwassergefahrengebieten, Grundwasser, Lage außerhalb von Trinkwasserschutzgebieten, Niederschlagswasser, Versickerung, Oberflächenabflüsse, Starkregen

Tauschflächen: Lage außerhalb von Überschwemmungsgebieten und Hochwassergefahrengebieten, teilweise (Tauschfläche Schönau) nah angrenzend, Lage außerhalb von Trinkwasserschutzgebieten außer Tauschfläche Arloff-Kirspenich (Trinkwasserschutzzone III B)

#### **Tiere, Pflanzen, Biodiversität, Biotope**

Artenschutz

#### **Orts- und Landschaftsbild, Landschaft**

Landschaftsraum

#### **Klima und Luft**

Klimabewertung, Klimatope, Klimafunktionen, Jahresniederschläge, Luftschadstoffe

#### **Kulturgüter und sonstige Sachgüter**

Kulturlandschaft, Kulturlandschaftsbereich, Bodendenkmalschutz, archäologische Konfliktbereiche, Gebäudebestand

**Aufzeigen der Wechselwirkungen/Wirkungsgefüge, Maßnahmen zur Vermeidung, Minderung oder Ausgleich erheblicher nachteiliger Auswirkungen sowie Eingriffsbilanzierung, Lage im Landschaftsschutzgebiet, geschützte Landschaftsbestandteile, keine Lage in Flora-Fauna-Habitat (FFH) oder Naturschutzgebiet, Natura 2000-Gebieten, sachgerechter Umgang mit Abfällen und Abwässern, gesicherte Ver- und Entsorgung, Erneuerbare Energien, Kampfmittel, Anfälligkeit für schwere Unfälle oder Katastrophen**

Parallel zur Veröffentlichung im Internet liegen die v. g. Unterlagen der 35. Änderung des Flächennutzungsplans in der Zeit vom 21.05.2024 bis einschl. 24.06.2024 auch im Rathaus Bad Münstereifel, Marktstr. 11, 53902 Bad Münstereifel, 2. OG., vor den Zimmern 26 und 27, während der Dienststunden

montags bis freitags von 8.30 Uhr bis 12.30 Uhr und zusätzlich

donnerstags von 14.00 Uhr bis 18.00 Uhr

zur Einsichtnahme öffentlich aus.

Während der Dauer der Veröffentlichungsfrist können bei der Stadtverwaltung Bad Münstereifel, Amt für Stadtentwicklung und Stadtplanung, Stellungnahmen abgegeben werden.

Die Stellungnahmen sollen elektronisch, per E-Mail unter [bauleitplanung@bad-muenstereifel.de](mailto:bauleitplanung@bad-muenstereifel.de) bzw. über den oben genannten Pfad auf der Internetseite der Stadt Bad Münstereifel, übermittelt werden. Bei Bedarf können die Stellungnahmen aber auch auf anderen Wegen abgegeben werden.

Über die fristgerecht abgegebenen Stellungnahmen berät der Rat der

Stadt. Das Ergebnis wird mitgeteilt.

Nicht fristgerecht abgegebene Stellungnahmen können bei der Beschlussfassung über die 35. Änderung des Flächennutzungsplans unberücksichtigt bleiben. Zudem wird gem. § 3 Abs. 3 i.V.m. § 4a Abs. 5 BauGB darauf hingewiesen, dass eine Vereinigung im Sinne des § 4 Abs. 3 Satz 1 Nr. 2 des Umwelt-Rechtsbehelfsgesetzes in einem Rechtsbehelfsverfahren nach § 7 Abs. 2 des Umwelt-Rechtsbehelfsgesetzes gemäß § 7 Abs. 3 Satz 1 des Umwelt-Rechtsbehelfsgesetzes mit allen Einwendungen ausgeschlossen ist, die diese im Rahmen der Veröffentlichungsfrist nicht oder nicht rechtzeitig geltend gemacht hat, aber hätte geltend machen können.

#### **Bekanntmachungsanordnung:**

Der Entwurfs- und Offenlagebeschluss vom 24.04.2024 mit den Angaben zur Beteiligung der Öffentlichkeit werden gem. § 3 Abs. 2 Satz 4 BauGB hiermit öffentlich bekannt gemacht.

Das zuständige Amt für Stadtentwicklung und Stadtplanung ist zu den vorgenannten Servicezeiten grundsätzlich geöffnet.

Aufgrund der Hochwasserschäden ist das Erdgeschoss der Marktstraße 11 für einen längeren Zeitraum nicht nutzbar. Nutzen Sie daher bitte die Eingangstür in der Marktstraße 15.

Es wird darum gebeten, nach Möglichkeit **vorab einen Termin zur Einsichtnahme und Erörterung** mit dem zuständigen Amt für Stadtentwicklung und Stadtplanung unter den Telefonnummern 02253 505-161 (Frau Haltenhof) oder 02253 505-162 (Frau Königsfeld) oder per Mail: [Bauleitplanung@bad-muenstereifel.de](mailto:Bauleitplanung@bad-muenstereifel.de) zu vereinbaren.

Zudem wird darauf aufmerksam gemacht, dass das 2. OG im Rathaus, Marktstraße 11, nicht barrierefrei zu erreichen ist. Sofern Sie weitergehende Hilfe bei der Einsichtnahme der Unterlagen benötigen, teilen Sie dies bitte vorab mit. Es kann dann bei der Terminvereinbarung die persönliche Einsichtnahme auch im Erdgeschoss des Rathauses gewährleistet werden.

Bad Münstereifel, den 08.05.2024

Die Bürgermeisterin

gez. Sabine Preiser-Marian

#### **Stadt Bad Münstereifel**

##### **Übersichtskarte**

35. Änderung des Flächennutzungsplans „Zwischen den Kaulen und den Ohndorfer Gärten“ im Ortsteil Kirspenich unter Berücksichtigung von Tauschflächen in Ohlerath, Arloff-Kirspenich, Langscheid, Schönau, Mutscheid und Bad Münstereifel

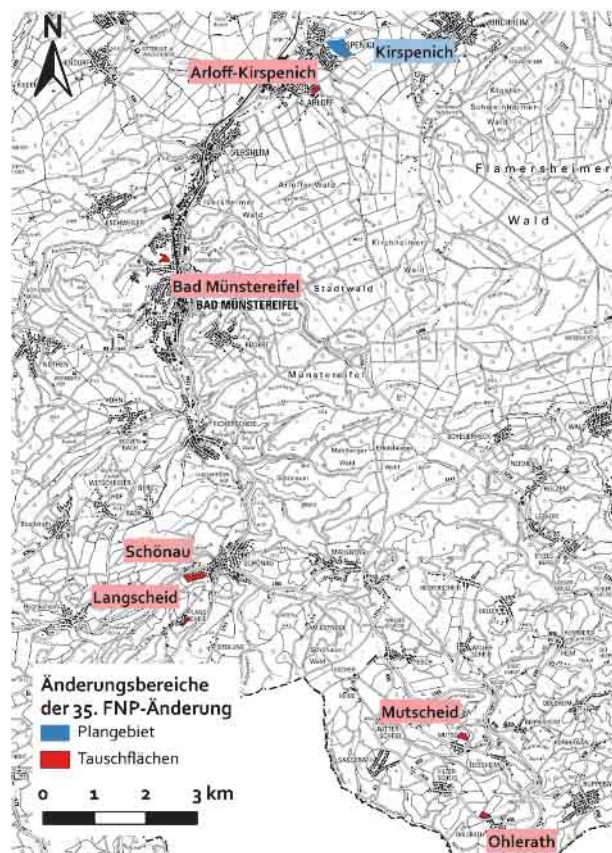



# Bebauungsplan Nr. 101 „An den Ohndorfer Gärten“ im Ortsteil Kirspenich

**hier: Entwurfsbeschluss und Beschluss zur Beteiligung der Öffentlichkeit gem. § 3 Abs. 2 BauGB und die Beteiligung der Behörden und sonstigen Träger öffentlicher Belange gem. § 4 Abs. 2 BauGB**

Der Stadtentwicklungsausschuss des Rates der Stadt Bad Münstereifel hat in seiner Sitzung am 24.04.2024 den Entwurf zum Bebauungsplan Nr. 101 „An den Ohndorfer Gärten“ im Ortsteil Kirspenich beschlossen.

## Anlass und Ziel der Planung:

Die Stadt Bad Münstereifel beabsichtigt, im Ortsteil Kirspenich ein neues Wohngebiet zu entwickeln. In dem heute landwirtschaftlich genutzten, rund 12,9 ha großen Gebiet sollen u. a. Wohnbebauung in offener Bauweise sowie eine Photovoltaikanlage entstehen.

Durch die Planung sollen die Wohnbedürfnisse der Bevölkerung, insbesondere auch von Familien mit Kindern, die Schaffung und Erhaltung sozial stabiler Bewohnerstrukturen und die Eigentumsbildung weiter Kreise der Bevölkerung gefördert werden. Die südlich geplante PV-Anlage soll den zu erwartenden Bedarf an elektrischer Energie des neu entstehenden Wohngebiets möglichst vor Ort abdecken und klimafreundlich gestalten. Zugleich wird innerhalb dieser Fläche die Option geschaffen, ein kaltes Nahwärmenetz zur Energieversorgung zu installieren.

Die Aufstellung des Bebauungsplans Nr. 101 „An den Ohndorfer Gärten“ dient der Gewährleistung einer geordneten städtebaulichen Entwicklung sowie der ausreichenden Berücksichtigung der Belange aller Betroffenen. Zugleich wird der wirksame Flächennutzungsplan der Stadt Bad Münstereifel, der den Bereich des Bebauungsplanes Nr. 101 derzeit noch als Fläche für die Landwirtschaft darstellt, parallel an die geplante Wohnnutzung angepasst (35. Änderung des Flächennutzungsplans).

## Lage des Änderungsbereiches:

Das rund 12,9 ha große Plangebiet liegt am östlichen Rand der Ortslage Kirspenich und wird zurzeit landwirtschaftlich genutzt. Das Plangebiet umfasst in der Gemarkung Arloff in Flur 2 die Flurstücke 139, 140, 377, 380, 774, 1074, 1075, 1078 und Teile der Flurstücke 961, 962, 966, 1071, 1076 sowie in Flur 3 die Flurstücke 11, 12, 13, 38, 40, 41, 42, 43, 137, 138, 185 und Teile der Flurstücke 44, 59, 251.

Im Norden grenzt das Plangebiet an die L 11 und bezieht den Kreuzungsbereich an der Stotzheimer Straße mit ein. Hier ist die Anlage eines Kreisverkehrs vorgesehen, der die Erschließung des Baugebietes sicherstellen soll. Im Osten grenzt das Plangebiet an einen Wirtschaftsweg, dessen südlicher Teil in den Geltungsbereich einbezogen ist. Südlich wird das Plangebiet durch einen Wirtschaftsweg in Verlängerung der Talstraße geteilt. Nördlich liegt der für Wohnbebauung vorgesehene Abschnitt, südlich ist eine PV-Anlage und eine Versickerungsanlage vorgesehen. Westlich grenzt das Gebiet an einen Waldstreifen am Flettenbergweg. Während die Flächen östlich und südlich an das Plangebiet angrenzend überwiegend landwirtschaftlich genutzt werden, grenzt nördlich der L 11 und jenseits des Wäldchens im Westen Wohnbebauung des Stadtteils Kirspenich an das Gebiet.

Die genaue Lage und der räumliche Geltungsbereich des Bebauungsplanes Nr. 101 „An den Ohndorfer Gärten“ sind dem beige-fügten Übersichtsplan zu entnehmen, der Bestandteil des v. g. Beschlusses ist.

**Ebenso hat der Stadtentwicklungsausschuss in seiner Sitzung am 24.04.2024 beschlossen, die Beteiligung der Öffentlichkeit gem. § 3 Abs. 2 BauGB sowie der Behörden und sonstigen Träger öffentlicher Belange gem. § 4 Abs. 2 BauGB zum Bebauungsplan Nr. 101 durchzuführen.**

Im Rahmen dieser Öffentlichkeitsbeteiligung nach § 3 Abs. 2 BauGB wird der Entwurf des Bebauungsplanes Nr. 101 „An den Ohndorfer Gärten“ inkl. Entwurf der textlichen Festsetzungen, der Begründung und des Umweltberichtes sowie den wesentlichen, bereits vorliegenden umweltbezogenen Stellungnahmen

**in der Zeit vom 21.05.2024 bis einschließlich 24.06.2024**

auf der Internetseite der Stadt Bad Münstereifel im Bereich „Rathaus & Service -> Rathaus & Bürgerinformation -> Bauen & Planen -> Bauleitplanung“, unter

<https://www.bad-muenstereifel.de/rathaus-service/rathaus-buergerinformationen/bauen-planen/bauleitplanung-aktuelle-beteiligungen/> und auf der Internetseite der Landesverwaltung NRW unter [www.bauleitplanung.nrw.de](http://www.bauleitplanung.nrw.de) veröffentlicht und kann dort eingesehen werden.

**Folgende Arten umweltbezogener Informationen sind verfügbar:**

## Mensch und Gesundheit, Bevölkerung insgesamt

Emissionen und Immissionen, Stör- und Unfallrisiko, Naherholung

## Boden und Fläche

Geologische Verhältnisse, Altbergbau- und Bergbausituation, Bodentypen, Bodenfunktion, Verkarstung, Altlasten / Bodenbelastungen, Erdbebenzone, Flächenversiegelung, Versiegelungsgrad, Flächenverluste von landwirtschaftlich genutzter Fläche

## Wasser und Abwasser

Oberflächengewässer, Lage außerhalb von Überschwemmungsgebieten und Hochwassergefahrengebieten, Grundwasser, Lage außerhalb von Trinkwasserschutzgebieten, Schichtwasser / Staunässe, Niederschlagswasser, Versickerung, Oberflächenabflüsse, Starkregen

## Tiere, Pflanzen, Biodiversität, Biotope

Artenschutz

## Orts- und Landschaftsbild, Landschaft

Landschaftsraum

## Klima und Luft

Klimabewertung, Klimatope, Klimafunktionen, Jahresniederschläge, Luftschadstoffe

## Kulturgüter und sonstige Sachgüter

Kulturlandschaft, Kulturlandschaftsbereich, Bodendenkmalschutz (vermutetes Bodendenkmal), archäologische Konfliktbereiche, Gebäudebestand, Versorgungsleitungen

**Aufzeigen der Wechselwirkungen/Wirkungsgefüge, Maßnahmen zur Vermeidung, Minderung oder Ausgleich erheblicher nachteiliger Auswirkungen sowie Eingriffsbilanzierung, Lage im Landschaftsschutzgebiet, geschützte Landschaftsbestandteile, keine Lage in**

## Stadt Bad Münstereifel

### Übersichtskarte

Bebauungsplan Nr. 101 „An den Ohndorfer Gärten“  
im Ortsteil Kirspenich

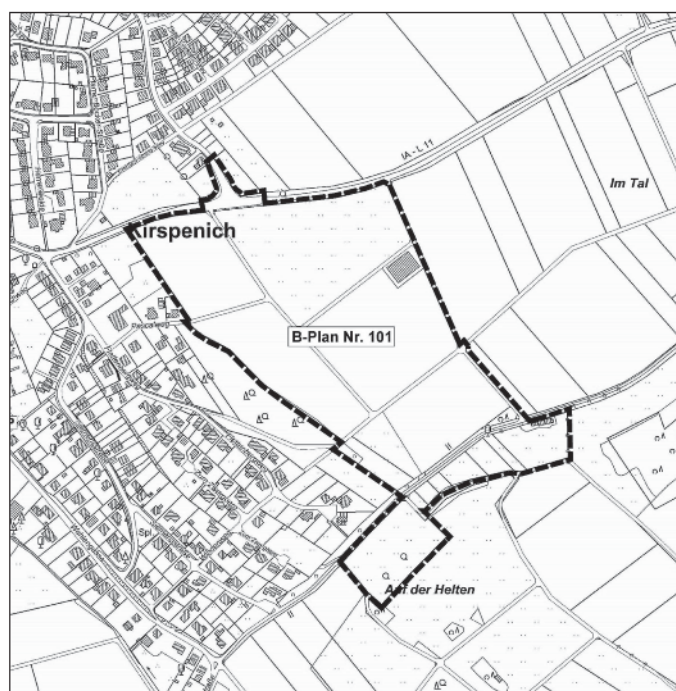



Flora-Fauna-Habitat oder Naturschutz, Natura 2000-Gebiete, sachgerechter Umgang mit Abfällen und Abwässern, gesicherte Ver- und Entsorgung, Erneuerbare Energien, Kampfmittel, Anfälligkeit für schwere Unfälle oder Katastrophen

Parallel zur Veröffentlichung im Internet liegen die v. g. Unterlagen des Bebauungsplans Nr. 101 in der Zeit vom 21.05.2024 bis einschl. 24.06.2024 auch im Rathaus Bad Münstereifel, Marktstr. 11, 53902 Bad Münstereifel, 2. OG., vor den Zimmern 26 und 27, während der Dienststunden

montags bis freitags von 8.30 Uhr bis 12.30 Uhr und zusätzlich donnerstags von 14.00 Uhr bis 18.00 Uhr zur Einsichtnahme öffentlich aus.

Während der Dauer der Veröffentlichungsfrist können bei der Stadtverwaltung Bad Münstereifel, Amt für Stadtentwicklung und Stadtplanung, Stellungnahmen abgegeben werden.

Die Stellungnahmen sollen elektronisch, per E-Mail unter bauleitplanung@bad-muenstereifel.de bzw. über den oben genannten Pfad auf der Internetseite der Stadt Bad Münstereifel, übermittelt werden. Bei Bedarf können die Stellungnahmen aber auch auf anderen Wegen abgegeben werden.

Über die fristgerecht abgegebenen Stellungnahmen berät der Rat der Stadt. Das Ergebnis wird mitgeteilt.

Nicht fristgerecht abgegebene Stellungnahmen können bei der Beschlussfassung über den Bebauungsplan Nr. 101 unberücksichtigt bleiben.

**Bekanntmachungsanordnung:**

Der Entwurfs- und Offenlagebeschluss vom 24.04.2024 mit den Angaben zur Beteiligung der Öffentlichkeit werden gem. § 3 Abs. 2 Satz 4 BauGB hiermit öffentlich bekannt gemacht.

Das zuständige Amt für Stadtentwicklung und Stadtplanung ist zu den vorgenannten Servicezeiten grundsätzlich geöffnet.

Aufgrund der Hochwasserschäden ist das Erdgeschoss der Marktstraße 11 für einen längeren Zeitraum nicht nutzbar. Nutzen Sie daher bitte die Eingangstür in der Marktstraße 15.

Es wird darum gebeten, nach Möglichkeit **vorab einen Termin zur Einsichtnahme und Erörterung** mit dem zuständigen Amt für Stadtentwicklung und Stadtplanung unter den Telefonnummern 02253 505-161 (Frau Haltenhof) oder 02253 505-162 (Frau Königsfeld) oder per Mail: Bauleitplanung@bad-muenstereifel.de zu vereinbaren.

Zudem wird darauf aufmerksam gemacht, dass das 2. OG im Rathaus, Marktstraße 11, nicht barrierefrei zu erreichen ist. Sofern Sie weitergehende Hilfe bei der Einsichtnahme der Unterlagen benötigen, teilen Sie dies bitte vorab mit. Es kann dann bei der Terminvereinbarung die persönliche Einsichtnahme auch im Erdgeschoss des Rathauses gewährleistet werden.

Bad Münstereifel, den 08.05.2024

Die Bürgermeisterin  
gez. Sabine Preiser-Marian

## Wahlbekanntmachung

1. Am **09.06.2024** findet in der Bundesrepublik Deutschland die **Wahl zum Europäischen Parlament** statt. Die Wahl dauert von 8.00 Uhr bis 18.00 Uhr.
2. Die Gemeinde ist in folgende 16 Wahlbezirke eingeteilt:

Bezeichnung des Wahlbezirks:	Bezeichnung des Wahlraums:
01.1 Arloff	Sport- und Mehrzweckhalle, Im Floting (Am Sportplatz)
02.1 Kirspenich	Sport- und Mehrzweckhalle, Im Floting (Am Sportplatz)
03.1 Iversheim I tlw., Kalkar	Kindergarten Iversheim I, An der Ley 38
04.1 Iversheim II tlw., Eschweiler	Kindergarten Iversheim II, An der Ley 38
05.1 Nöthen, Hohn	Pfarrheim Nöthen, Frommert 1
06.1 Rodert, Bad Münstereifel I	Städtische Realschule, Trierer Str. 16
07.1 Bad Münstereifel II	Städtische Realschule, Trierer Str. 16
08.1 Bad Münstereifel III	Städtische Realschule, Trierer Str. 16
09.1 Bad Münstereifel IV	Städtische Realschule, Trierer Str. 16
10.1 Eicherscheid	Hotel Restaurant Oberfollmühle, Ahrweilerstr. 41
11.1 Schönau	Kindergarten Schönau, Wiesentalstraße 22
12.1 Mahlberg	Dorfgemeinschaftshaus Mahlberg, Breitestraße 44
13.1 Mutscheid, Esch	Grundschule Mutscheid, Arandstraße 33
14.1 Rupperath, Hardtbrücke	Dorfgemeinschaftshaus Rupperath, Schulweg 3
15.1 Effelsberg, Wald	Dorfgemeinschaftshaus Lethert, Am Hang 2
16.1 Houverath	Grundschule Houverath, Eichener Straße 2

In den Wahlbenachrichtigungen, die den Wahlberechtigten in der Zeit vom 29.04.2024 bis 19.05.2024 zugestellt worden sind, sind der Wahlbezirk und der Wahlraum angegeben, in dem der Wahlberechtigte zu wählen hat.

Die Briefwahlvorstände treten zur Ermittlung des Briefwahlergebnisses am 09.06.2024, 18.00 Uhr, in folgenden Briefwahllokalen zusammen:

Bezeichnung des Briefwahlbezirks	Bezeichnung des Briefwahlraums
17.9 Briefwahlbezirk I	Briefwahllokal Europawahl I St. Michael-Gymnasium, Markt 11
18.9 Briefwahlbezirk II	Briefwahllokal Europawahl II St. Michael-Gymnasium, Markt 11
19.9 Briefwahlbezirk III	Briefwahllokal Europawahl III St. Michael-Gymnasium, Markt 11

20.9 Briefwahlbezirk IV	Briefwahllokal Europawahl IV St. Michael-Gymnasium, Markt 11
21.9 Briefwahlbezirk V	Briefwahllokal Europawahl V St. Michael-Gymnasium, Markt 11
22.9 Briefwahlbezirk VI	Briefwahllokal Europawahl VI St. Michael-Gymnasium, Markt 11

3. Jeder Wahlberechtigte kann nur in dem Wahlraum des Wahlbezirks wählen, in dessen Wählerverzeichnis er eingetragen ist. Die Wähler haben ihre Wahlbenachrichtigung und einen amtlichen Personalausweis - Unionsbürger einen gültigen Identitätsausweis - oder Reisepass zur Wahl mitzubringen.

Die Wahlbenachrichtigung soll bei der Wahl abgegeben werden.

Gewählt wird mit amtlichen Stimmzetteln. Jeder Wähler erhält bei Betreten des Wahlraumes einen Stimmzettel ausgehändigt.

Jeder Wähler hat eine Stimme.

Der Stimmzettel enthält jeweils unter fortlaufender Nummer die Bezeichnung der Partei und ihre Kurzbezeichnung bzw. die Bezeichnung der sonstigen politischen Vereinigung und ihr Kennwort sowie jeweils die ersten 10 Bewerber der zugelassenen Wahlvorschläge und rechts von der Bezeichnung des Wahlvorschlagsberechtigten einen Kreis für die Kennzeichnung.

Der Wähler gibt seine Stimme in der Weise ab, dass er auf dem rechten Teil des Stimmzettels durch ein in einen Kreis gesetztes Kreuz oder auf andere Weise eindeutig kenntlich macht, welchem Wahlvorschlag sie gelten soll.

Der Stimmzettel muss vom Wähler in einer Wahlkabine des Wahlraums oder in einem besonderen Nebenraum gekennzeichnet und in der Weise gefaltet werden, dass seine Stimmabgabe nicht erkennbar ist.

In der Wahlkabine darf nicht fotografiert oder gefilmt werden.

4. Die Wahlhandlung sowie die im Anschluss an die Wahlhandlung erfolgende Ermittlung und Feststellung des Wahlergebnisses im Wahlbezirk sind öffentlich. Jedermann hat Zutritt, soweit das ohne

Beeinträchtigung des Wahlgeschäfts möglich ist.

5. Wähler, die einen Wahlschein haben, können an der Wahl im Kreis oder in der kreisfreien Stadt, in dem/der der Wahlschein ausgestellt ist,
- a) durch Stimmabgabe in einem beliebigen Wahlbezirk des Kreises/der kreisfreien Stadt oder
  - b) durch Briefwahl
- teilnehmen.

Wer durch Briefwahl wählen will, muss sich von der Gemeindebehörde einen amtlichen Stimmzettel, einen amtlichen Stimmzettelschlag sowie einen amtlichen Wahlbriefumschlag beschaffen und seinen Wahlbrief mit dem Stimmzettel (in verschlossenem Stimmzettelschlag) und dem unterschriebenen Wahlschein so rechtzeitig der auf dem Wahlbriefumschlag angegebenen Stelle übersenden, dass er dort spätestens am Wahltag bis 18.00 Uhr eingeht. Der Wahlbrief kann auch bei der angegebenen Stelle abgegeben werden.

6. Jeder Wahlberechtigte kann sein Wahlrecht nur einmal und nur persönlich ausüben. Das gilt auch für Wahlberechtigte, die zugleich in einem anderen Mitgliedstaat der Europäischen Union zum Europäischen Parlament wahlberechtigt sind. Eine Ausübung des Wahlrechts durch einen Vertreter anstelle des Wahlberechtigten ist unzulässig (§ 6 Absatz 4 des Europawahlgesetzes).

Ein Wahlberechtigter, der des Lesens unkundig oder wegen einer Behinderung an der Abgabe seiner Stimme gehindert ist, kann sich hierzu der Hilfe einer anderen Person bedienen. Die Hilfeleistung ist auf technische Hilfe bei der Kundgabe einer vom Wahlberechtigten selbst getroffenen und geäußerten Wahlentscheidung beschränkt. Unzulässig ist eine Hilfeleistung, die unter missbräuchlicher Einflussnahme erfolgt, die selbstbestimmte Willensbildung oder Entscheidung des Wahlberechtigten ersetzt oder verändert oder wenn ein Interessenkonflikt der Hilfsperson besteht (§ 6 Absatz 4a des Europawahlgesetzes).

Wer unbefugt wählt oder sonst ein unrichtiges Ergebnis einer Wahl herbeiführt oder das Ergebnis verfälscht, wird mit Freiheitsstrafe bis zu fünf Jahren oder mit Geldstrafe bestraft. Unbefugt wählt auch, wer im Rahmen zulässiger Assistenz entgegen der Wahlentscheidung des Wahlberechtigten oder ohne eine geäußerte Wahlentscheidung des Wahlberechtigten eine Stimme abgibt. Der Versuch ist strafbar (§ 107a Absatz 1 und 3 des Strafgesetzbuches).

Bad Münstereifel, den 07.05.2024

Die Bürgermeisterin  
gez. Sabine Preiser-Marian

Jagdgenossenschaft  
Bad Münstereifel-Houverath  
-Der Vorsitzende-

# Einladung zur Jagdgenossenschaftsversammlung

Aufgrund einer fehlerhaften Darstellung der Tagesordnung wird die nachfolgende Einladung und Tagesordnung erneut veröffentlicht.

Als Veröffentlichung gilt der 10.05.2024

Zu der am **Freitag, 07. Juni. 2024** 19:30 Uhr im Pfarrheim in Bad Münstereifel / Houverath, Eifeldomstraße 40 stattfindenden 51. Jagdgenossenschaftsversammlung laden wir alle Jagdgenossen zur nicht-öffentlichen Sitzung freundlich ein.

## Tagesordnung:

1. Feststellung der anwesenden und vertretenen Jagdgenossen und der von diesen gehaltenen Flächen
2. Eröffnung und Begrüßung durch den Jagdvorsteher
3. Feststellung der ordnungsgemäßen Einladung
4. Genehmigung der Niederschrift über die 50. Sitzung
5. Bericht über das Rechnungsjahr 2023/2024
6. Prüfung der Jahresrechnung 2023/2024
7. Entlastungserteilung für das Rechnungsjahr 2022/2023
8. Haushaltsplan für das Jagdjahr 2023/24
9. Wahlen zum Vorstand:  
Der Vorstand wird für 4 Jahre- bis zur Genossenschaftsversammlung 2028- gewählt. Zur Wahl stehen alle die folgenden Ämter:
  - a. Vorsitzende/r
  - b. Stellvertretender Vorsitzende/r
  - c. 1. Beisitzer/in sowie ein Stellvertreter/in
  - d. 2. Beisitzer/in sowie ein Stellvertreter/in
  - e. Datenschutzbeauftragte/r

f. Schrift- und Kassenführer/in

10. Bestellung von zwei Rechnungsprüfern für das Rechnungsjahr 2023/2024

11. Anfragen und Mitteilungen

Das Jagdkataster und die Jagdpachtverteilungsliste der Jagdgenossenschaft Bad Münstereifel-Houverath liegen in der Zeit vom 06. Mai bis zum 06. Juni 2024 beim Vorsitzenden Thorsten Kreuzkam, Maulbacher Weg 2 a, BAM-Houverath und bei der Kassenführerin Frau Elisabeth von Schrenk, Mühlenberg 5, BAM-Houverath zur Einsichtnahme für die Jagdgenossen aus.

Einwendungen gegen die Jagdpachtverteilungsliste können nur während der Auslegungszeit geltend gemacht werden.

Es wird nochmals darauf hingewiesen, dass bei Grundbesitz-/Kontoänderungen eine Mitteilung an die Jagdgenossenschaft zwingend erforderlich ist, da sonst eine Auszahlung der Jagdpacht nicht möglich ist. Jagdgenossen sind alle Grundstückseigentümer mit einem Grundstück außerhalb geschlossener Ortschaften.

Der Vorsitzende

gez. Thorsten Kreuzkam

**ENDE ÖFFENTLICHE BEKANNTMACHUNGEN**

## Zwei Jahre „Interkommunale Hochwasserschutzkooperation Erft“



Foto: Mager/Stadt Bad Münstereifel

Nach zwei Jahren erfolgreicher Zusammenarbeit zieht die Interkommunale Hochwasserschutzkooperation Erft (hwsErft) eine positive Bilanz. Vertreterinnen und Vertreter aus drei Kreisen, 16 Städten und Gemeinden sowie dem Erftverband haben sich nach der Flutkatastrophe 2021 zusammengeschlossen, um den Hochwasserschutz in der Region gemeinsam zu stärken. Anlässlich des zweijährigen Bestehens kamen sie im Naturparkzentrum Gymnicher Mühle des Erftverbands zusammen, um die wichtige Arbeit der Kooperation in der Öffentlichkeit noch einmal in Erinnerung zu rufen. Im Rahmen der hwsErft arbeitet der Erftverband an interkommunalen Hochwasserschutzmaßnahmen. Konkret handelt es sich derzeit um fünf Hochwasserrückhaltebecken (HRB), darunter das geplante HRB Möschener Mühle zwischen Eschweiler, Bad Münstereifel und Iversheim, und den Hochwasserabschlag in den Zülpicher Wassersportsee. Auch hier befindet sich der Erftverband in engem Austausch mit den Kreisen und der Bezirksregierung Köln, um Planungs- und Genehmigungsprozesse zu vereinheitlichen und zu beschleunigen. Parallel konnten in den Kommunen wichtige Schritte hin zu den interkommunal abgestimmten Hochwasserschutzkonzepten eingeleitet werden. Über 40 Workshops haben bislang Transparenz über die Aktivitäten im lokalen und interkommunalen Hochwasserschutz geschaffen. Bürger\*innen trugen durch aktive Teilnahme mit zahlreichen Vorschlägen zur Weiterentwicklung der Schutzmaßnahmen bei, die jetzt von

den zuständigen Fachbüros ausgewertet und in das Kartensystem „WebGIS“ eingepflegt werden.

Bürgermeisterin Sabine Preiser-Marian aus Bad Münstereifel sieht in der Zusammenarbeit eine große Chance: „Der koordinierte Hochwasserschutz in Bad Münstereifel, gestärkt durch die Bürgerschaft, Verwaltung und den Erftverband, zeigt, dass nur ein Zusammenwirken aller die Risiken mindert. Das bewusste und engagierte Miteinander der letzten zwei Jahre gibt uns Zuversicht für die Zukunft.“ Prof. Heinrich Schäfer, Vorstand des Erftverbandes, erinnerte sich, dass Bad Münstereifel die erste Kommune war, in deren Stadtrat er die Pläne für die Kooperation vorstellte. Er gab einen Einblick in die Zukunftspläne der Interkommunalen Hochwasserschutzkooperation Erft: „Im Fokus unserer Arbeit steht weiterhin die Entwicklung durchdachter Hochwasserschutzkonzepte, die aktuellen und zukünftigen Anforderungen gerecht werden. Bis zum Jahr 2025 möchten wir die interkommunalen Konzepte für die Teileinzugsgebiete Erft, Swist, Veybach, Rotbach und Neffelbach mit den bis dahin abgeschlossenen kommunalen Konzepten vereinen, um ein kohärentes Schutzsystem über die gesamte Erft-Region zu etablieren und somit aktiv für den Schutz und die Sicherheit unserer Städte und Gemeinden zu sorgen.“

Die Arbeitsergebnisse der Interkommunalen Hochwasserschutzkooperation Erft demonstrieren, wie durch gemeinschaftliche Koordination, Expertenwissen und Bürgerengagement ein effektiver und zukunftsorientierter Hochwasserschutz realisiert werden kann.



# Kreisweite Sammlung von kleinen Elektrogeräten

Abfallberatung teilt kostenlose Sammeltaschen für E-Schrott aus



Die Abfallberaterin des Kreises Euskirchen, Karen Beuke, stellt die Neuauflage der Sammeltaschen für Elektrokleingeräte vor. (© Corinna Lawlor, Kreis Euskirchen)



Die neuen Sammeltaschen dienen der bequemen Sammlung und dem Transport von kleinen, ausgedienten Elektroaltgeräten bis zur Sammelstelle. (© Corinna Lawlor, Kreis Euskirchen)

Ab sofort können die Haushalte des Kreises Euskirchen wieder kostenlose Sammeltaschen für ausgediente Elektrokleingeräte erhalten. Ziel der kreisweiten Aktion ist es die Sammelquote für kleine, nicht mehr reparable Elektrogeräte zu steigern. Die jüngste Restmüllanalyse des Kreises hat ergeben, dass diese allzu oft falsch entsorgt werden und in der Restmülltonne landen. Das muss sich ändern, um wertvolle Rohstoffe wiederzuverwerten und Schadstoffe aus der Umwelt fern zu halten. Sie gehören getrennt entsorgt zum E-Schrott.

Alle Produkte die einen Stecker, eine Batterie oder ein Akku haben, zählen zu den Elektrogeräten. Hierzu gehören Armbanduhren, Mehrfachsteckdosen und Blinkschuhe ebenso wie Ladekabel und Kopfhörer. Auf den Geräten findet man das Symbol der durchgestrichenen Mülltonne. Elektroschrott enthält Wertstoffe, wie Gold, Platin, Kupfer und sortenreine Kunststoffe, aber auch giftige Substanzen wie beispielsweise Quecksilber, Blei, Cadmium und Arsen. Die toxischen Materialien in E-Schrott können zahlreiche ernste gesundheitliche Probleme verursachen, wenn diese falsch entsorgt werden.

Die neuen, grünen Taschen dienen zum Sammeln und Transportieren von Elektrokleingeräten, die zu Hause anfallen. Hier ist jede und jeder in der Pflicht die E-Geräte richtig zu entsorgen. Elektrokleingeräte sind an keiner Kante größer als 25 cm. Auf der Tasche sind alle notwendigen Informationen zur fachgerechten Entsorgung aufgedruckt, auch ein Lineal zum Abmessen der Geräte ist abgebildet. Die geleerten

Taschen sind wiederverwendbar und sollten zur weiteren Sammlung wieder mit nach Hause genommen werden.

Die Sammeltaschen sind kostenlos erhältlich

- im Kreishaus (an der Information)
  - bei der Abfallberatung der Stadt- oder Gemeindeverwaltungen
  - im Bürgerbüro der Stadt Euskirchen
  - am Abfallwirtschaftszentrum Mechernich
- Pro Haushalt wird eine Sammeltasche abgegeben. So lange der Vorrat reicht.

Folgende Abgabestellen für Elektrokleingeräte gibt es im Kreis Euskirchen:

- alle großen Lebensmittelgeschäfte (> 800 m<sup>2</sup>)
- alle großen Elektrofachmärkte (> 400 m<sup>2</sup>)
- das Schadstoffmobil (siehe Abfuhrkalender)
- das Abfallwirtschaftszentrum Mechernich

Gut zu wissen: Eine Abgabe an Schrottsammler ist illegal.

Soweit technisch möglich sind die Batterien und Akkus vor Abgabe an den Sammelstellen aus den Geräten zu entfernen und getrennt zu entsorgen.

Weiterführende Informationen zu diesem Thema gibt es bei der Abfallberatung der Kreisverwaltung Euskirchen.

Kontakt: Telefon 02251 - 15 - 530;

E-Mail: [abfallberatung@kreis-euskirchen.de](mailto:abfallberatung@kreis-euskirchen.de)



**Die Stadt Bad Münstereifel sucht zum nächstmöglichen Zeitpunkt:**

**eine\*n Sachbearbeiter\*in (m/w/d) für die Stadtwerke**

Bitte senden Sie Ihre Bewerbung mit den üblichen Unterlagen (vorzugsweise elektronisch in einer zusammengefassten Datei im PDF-Format von maximal 4 MB) **bis zum 26.05.2024** an:

[bewerbungen@bad-muenstereifel.de](mailto:bewerbungen@bad-muenstereifel.de)



Nähere Informationen finden Sie im Internet unter: [www.bad-muenstereifel.de](http://www.bad-muenstereifel.de)

oder besuchen Sie uns auf Facebook unter: <https://de-de.facebook.com/StadtBadMuenstereifel/>





**Die Stadt Bad Münstereifel sucht zum nächstmöglichen Zeitpunkt:**

**eine Sachgebietsleitung (m/w/d) für das Sachgebiet Kaufmännischer Betrieb, Erschließung der Stadtwerke Bad Münstereifel**

Bitte senden Sie Ihre Bewerbung mit den üblichen Unterlagen (vorzugsweise elektronisch in einer zusammengefassten Datei im PDF-Format von maximal 4 MB) **bis zum 09.06.2024** an:

[bewerbungen@bad-muenstereifel.de](mailto:bewerbungen@bad-muenstereifel.de)



Nähere Informationen finden Sie im Internet unter: [www.bad-muenstereifel.de](http://www.bad-muenstereifel.de)

oder besuchen Sie uns auf Facebook unter: <https://de-de.facebook.com/StadtBadMuenstereifel/>



Ende: Informationen aus dem Rathaus



## Online oder beim Händler?

### Bestens beraten beim Autokauf

Wenn es um den Autokauf geht, stellen sich viele Fragen. Welche Antriebsart passt am besten zum eigenen Bedarf? Wie soll der neue Wagen ausgestattet sein? Und welches Auto kann ich mir eigentlich leisten? Gut beraten fühlen sich die meisten Menschen dabei im Autohandel, wie die Ergebnisse des DAT-Reports 2023 zeigten. 88 % der Befragten gaben an, dass ihr Verkäufer sie mit „Herz und Leidenschaft“ beraten und auch alternative Möglichkeiten aufgezeigt habe. Ganze 94 % würden ihren Autohändler weiterempfehlen.

#### Finanzierung und Versicherungen

Dass man sich in Kfz-Betrieben mit Themen wie Ausstattung und Antriebsarten auskennt und entsprechend kompetent beraten kann, ist sicher nicht verwunderlich. Damit der Wunsch nach einem neuen Auto Realität wird, braucht es häufig noch den passenden Kredit. Auch bei Fragen nach Finanzierung und Versicherungen kennen sich Verkäuferinnen und Verkäufer in Autohäusern aus und können zum Wunschfahrzeug gleich den passenden Kredit anbieten.

Der persönliche Kontakt im Autohaus hat also Vorteile und genießt großes Vertrauen. Und doch beginnt die Suche nach einem neuen Auto in der Regel im Internet. Laut DAT-Report haben 93 % der Käuferinnen und Käufer bei der Suche nach einem Gebrauchtwagen Online-Börsen genutzt. Und sie müssen dabei nicht auf die Kombination von Fahrzeug und Finanzierung aus einer Hand



**Der persönliche Kontakt im Autohaus genießt großes Vertrauen - auch wenn die Suche meist im Internet beginnt. Foto: Nico Bizer/akz-o**

sowie der Kompetenz zuverlässiger Autohäuser verzichten.

#### Erfahrung rund ums Automobil

Hinter den Fahrzeugangeboten der Plattform juhu.Auto stehen immer Autohäuser mit ihrer großen Erfahrung rund ums Automobil. Auf dieser beschreibt man auf der Startseite kurz das Wunschfahrzeug, legt ein monatliches Budget und den Standort fest und bekommt dann passende Angebote angezeigt. Die Frage nach den monatlichen Raten für das Wunschfahrzeug ist hier gleich auf den ersten Blick beantwortet, die unterschiedlichen Finanzierungsoptionen werden erklärt, und man

kann auch Anpassungen vornehmen, z.B. bei Anzahlung oder Laufzeit des Kreditvertrags. Der nächste Schritt führt dann direkt ins Autohaus, wo sich weitere Fragen klären lassen und der Kauf

inklusive Finanzierung abgeschlossen werden kann. So kann man beim Autokauf sein neues Auto einfach finden und hat dabei immer die Sicherheit, bestens beraten zu sein. (akz-o)



**Der persönliche Kontakt im Autohaus genießt großes Vertrauen - auch wenn die Suche meist im Internet beginnt. Foto: Nico Bizer/akz-o**

## AUTOHAUS

GbR HÜCK

53894 Mechernich-Roggendorf • An der Insel 2,  
Tel.: 02443/2494 • Fax: 02443/8917

Neuwagen • Gebrauchtwagen  
Finanzierung • Leasing  
Karosserie- u. Reparaturwerkstatt  
**aller Fabrikate**

Haupt- u. Abgasuntersuchung  
Leihwagen • Bremsenprüfstand  
Zylinderkopfplanbank  
Reifendienst • Klimageservice

www.autohaus-hueck.de



## Vorsicht beim Rückwärtsfahren mit dem Auto



Trotz aller technischer Unterstützung sollte man beim Rückwärtsfahren besonders vorsichtig sein. Foto: pixabay.com/mid/ak-o

Wer beim Rückwärtsfahren einen Unfall verursacht, bekommt unter Umständen einen Teil der Schuld zugesprochen - auch wenn er eigentlich Vorfahrt hätte. Zudem sind hohe Bußgelder möglich. Die Straßenverkehrsordnung (STVO) unterscheidet zwischen Rückwärtsfahren und Zurücksetzen: Im fließenden Verkehr fährt man rückwärts, beim Einparken setzt man zurück. Beim Rückwärtsfahren verlangt die STVO besondere Vorsicht. Man sollte die Schrittgeschwindigkeit nicht überschreiten, ständig bremsbereit sein und auf die toten Winkel achten. Kameras und Parksensoren helfen, den Abstand beim Rückwärtsfahren besser einzuschätzen. Autofahrende sollten sich jedoch nicht nur auf die Technik verlassen. „Andere Beteiligte im Straßenverkehr können eine plötzliche Richtungsänderung meist nicht absehen“, erklärt Roland Richter, Verkehrsexperte bei der R+V Versicherung. Wem bei einem Unfall

wie viel Schuld zugesprochen wird, hängt vom Einzelfall ab. „Dabei spielen verschiedene Faktoren eine Rolle, beispielsweise wie schnell und weit die Beteiligten gefahren sind. Auch auf die Verkehrssituation kommt es an. Die Straßenverkehrsordnung verlangt von jedem, sich beim Rückwärtsfahren so zu verhalten, dass eine Gefährdung anderer ausgeschlossen ist“, betont Richter. Rückwärtsfahrende müssen zudem mit einem Bußgeld von bis zu 100 Euro und einem Punkt in der Flensburg Verkehrssünderkartei rechnen. „Auf Autobahnen ist das Rückwärtsfahren ausdrücklich verboten. Das Bußgeld ist höher und ein Punkt in Flensburg kommt hinzu. In grob verkehrswidrigen und rücksichtslosen Fällen ist sogar mit Entziehung der Fahrerlaubnis und einem Strafverfahren zu rechnen“, sagt Richter. Wer also die Ausfahrt verpasst, muss unbedingt bis zur nächsten weiterfahren. (mid/ak-o)



### AUTOHAUS REINARTZ



**KFZ-MEISTERSERVICE FÜR ALLE MARKEN!**

**Feytalstr. 20 • 53894 Mechernich**  
[www.autohaus-reinartz.de](http://www.autohaus-reinartz.de)



### KFZ-TECHNIK ANDREAS KREINBERG

**Reparatur- & Service-Werkstatt für PKW und Wohnmobile**

Unfallinstandsetzung, Reifenservice, Klimatechnik, Ersatzteile, Zylinderkopfschleiferei, TÜV/AU täglich, Gasprüfung  
**Vertragsfreie Honda- & Citroën-Werkstatt**

Hüttenstraße 61, 53925 Kall  
Öffnungszeiten: Mo.-Fr. 8-12 Uhr und 13-17 Uhr  
Tel. 0 24 41/42 93 • [kontakt@kfz-kreinberg.de](mailto:kontakt@kfz-kreinberg.de)

### Neu- und Gebrauchtwagen

**Volkswagen Jahreswagen von Mitarbeitern der VW AG**



**Autohaus Vossel KG**  
Heerstr. 54  
53894 Mechernich  
Tel.: 02443 31060

**Volkswagen Economy Service Vossel & Kühn**  
Hermann-Kattwinkel-Platz 7  
53937 Schleiden-Gemünd  
Tel.: 02444 2212

peugeot.de

### PEUGEOT KOMPLETTPREIS-ANGEBOTE



## ALLZEIT SICHER UNTERWEGS

PEUGEOT EMPFIEHLT TOTAL

### PEUGEOT WARTUNG

Mit allen vorgeschriebenen Kontrollen und PEUGEOT Langzeitmobilität.

ab **79€\***

\* Komplettpreis inkl. MwSt. für viele PEUGEOT Modelle inkl. aller vorgeschriebenen Kontrollen und PEUGEOT Langzeitmobilität. Über das entsprechende Komplettpreis-Angebot für Ihren PEUGEOT informieren wir Sie gerne.

**IHR PEUGEOT SERVICE**  
MIT UNS KOMMEN SIE EINFACH WEITER!

### Autohaus Müllejans GmbH

52385 Nideggen-Schmidt · Heimbacher Straße 17 ·  
Tel.: 02474/93010  
[www.peugeot-muellejans.de](http://www.peugeot-muellejans.de)



Aus der Arbeit der Parteien Bündnis90 / Die Grünen

Angriff auf demokratischen Wahlkampf

Grüne setzen auf null Toleranz bei Hassverbrechen

Kein Dummejungenstreich: Alle fünf Großplakate von BÜNDNIS 90/ DIE GRÜNEN für den Europawahlkampf wurden beschmiert und teils umgeworfen. Dabei handelt es sich nicht um harmlose Kritzeleien, sondern um massive Beleidigungen und die erste Stufe eines sogenannten Hate Crime. Die Partei und alle, die sie wählen, werden hier als Nazis eingeordnet. Die Vorfälle wurden angezeigt und werden als Straftaten verfolgt.

Chavva Schneider



Foto: Peter Schallenberg, BÜNDNIS 90/DIE GRÜNEN



**Freier Theologe**  
für Hochzeiten  
und Beerdigungen  
**kompetent und  
einfühlsam**

**Hans Jürgen Haase**  
Asterstraße 13 | 53881 Euskirchen  
Mobil 017630637163  
haasehj@t-online.de  
www.ihr-konfessionsfreier-theologe.de

Ende: Aus der Arbeit der Parteien Bündnis90 / Die Grünen



**konrad**  
*herrliche  
Markisen*

Sebastianusstr. 4-6 · Euskirchen  
Tel. 0 22 51 / 94 11-0  
www.konrad-net.de



**ANZEIGEN · PROSPEKTEVERTEILUNG  
DRUCKE · WEB-AUFTRITTE · FILM**

Rufen Sie mich an und vereinbaren Sie einen Termin mit mir.



Wir rücken Ihre Produkte und Dienstleistungen, die gesamte Leistungsfähigkeit Ihres Unternehmens, individuell nach Ihren Wünschen, ins richtige Licht.

**ZEITUNG**  
Lokaler geht's nicht.

**DRUCK**  
Satz. Druck. Image.

**WEB**  
24/7 online.

**FILM**  
Perfekter Drehmoment.



**rundblick**  
Bad Münstereifel

Staatlich anerkanntes Kneipp-Heilbad

Online lesen: [www.rundblick-bad-muenstereifel.de/e-paper](http://www.rundblick-bad-muenstereifel.de/e-paper)

MIT DEM  
AMTSBLATT DER  
STADT BAD MÜNSTEREIFEL



Jede Woche frisch für Sie da!



**MEDIENBERATER**  
**Heinz-Joachim Neumann**

**FON** 02449 7929  
**MOBIL** 0176 90757819  
**E-MAIL** [hj.neumann@rautenberg.media](mailto:hj.neumann@rautenberg.media)



## Wärmepumpe pachten statt kaufen

Privathaushalte können den Umbau ihrer Energieversorgung kostengünstig gestalten

Die Bundesregierung will die Abkehr von fossilen Energien und damit den Klimaschutz massiv vorantreiben und so auch die Abhängigkeit von ausländischen Energielieferanten reduzieren. Zentraler Bestandteil der Wärmewende soll die Wärmepumpentechnologie sein. Ziel sind sechs Millionen Wärmepumpen bis 2030. In vielen Neubauten ist die Wärmepumpe bereits Standard. Auch im Baubestand kann eine ineffiziente Gas- oder Ölheizung bei Vorliegen bestimmter Voraussetzungen durch eine Wärmepumpe ersetzt werden.

### Anschaffung einer Wärmepumpe ist kostspielig

Etwa vier von fünf Wärmepumpen, die heute installiert werden, sind Luft-Wasser-Wärmepumpen. Sie gewinnen die Wärme für zu Hause fast komplett aus der Umgebungsluft, und das zu jeder Jahreszeit. Nur an wenigen Tagen schaltet sich ein Heizstab dazu. Dieser wird mit Strom betrieben, ebenso wie der Kältekreis durch den Kompressor der Wärmepumpe. Nutzt man dafür Ökostrom, heizt man zu 100 Prozent klimaneutral. Der Haken an der Sache: Wird eine alte Öl- oder Gasheizung gegen eine ressourcenschonende Wärmepumpe ausgetauscht, fällt schnell eine fünfstellige Investitionssumme an. Die finanziell leichter stemmbare Alternative kann die langfristige Pacht einer Luft-Wasser-Wärmepumpe sein.

### Wärmepumpe pachten: Energiedienstleister unterstützt Hauseigentümer mit Komplettpaket

Ein solches Pachtmodell bietet

etwa der Energiedienstleister EWE in Kooperation mit dem Handwerk an. Damit sollen Privathaushalte beim klimafreundlichen Umbau ihrer Wärmeversorgung effektiv unterstützt werden. Infos gibt es unter ewe-waerme.de. Die Nutzer zahlen für eine vertraglich festgelegte Zeit von 15 Jahren ein monatliches, festes Entgelt über den gesamten Vertragszeitraum. Enthalten sind die Planung und der Einbau der Luft-Wasser-Wärmepumpe sowie die Entsorgung der alten Heizung. Ergänzt werden kann der Pachtvertrag um einen Servicevertrag für Wartungen und Reparaturen und um ein grünes Stromprodukt. „Der Energiedienstleister übernimmt auch die Beantragung öffentlicher Fördermittel, denn der Staat unterstützt die Anschaffung einer Wärmepumpe großzügig“, sagt EWE-Wärmeexperte Pascal Zug. Voraussetzung für den optimalen Betrieb der Technik sei ein gut gedämmtes Haus mit geeigneten Heizkörpern oder einer Fußbodenheizung. Die Luft-Wasser-Wärmepumpe kann auch mit einer Solarthermieanlage zur Unterstützung der Warmwassererwärmung oder einer Photovoltaikanlage zur Stromerzeugung kombiniert werden. Damit können die Energiekosten weiter gesenkt und die Umwelt entsprechend geschont werden. Der Energiedienstleister übernimmt für integrierte Photovoltaikanlagen den kompletten Service, von der Beratung über die gemeinsame Planung bis zur Installation. (djd)



Foto: djd/EWE TEL/Getty Images/Cavan Images

## Euro-Mietpark GmbH

Baumaschinen   Schalungen   Baukrane   Gerüst   Anhänger   Werkzeug   Gartengeräte

Schneppenheimer Weg 1 • Gewerbepark IPAS • 53881 Euskirchen  
Telefon 02251/79 45 21-0 • Telefax 02251/79 45 21-9

**[www.euro-mietpark.de](http://www.euro-mietpark.de)**

**Verkauf und Verleih von Anhängern**

### Ketten-Bagger – von 1 bis 20 to

- Malerarbeiten
- Tapezieren
- Fassadengestaltungen
- Bodenbelagsarbeiten
- Kreativtechniken
- Fugenlose Oberflächen

**Klinkhammer** • Malermeister e.K.  
[www.klinkhammer-malermeister.de](http://www.klinkhammer-malermeister.de)  
 Tel. 02443 42 40 • Mobil 0171 30 18518  
[info@klinkhammer-malermeister.de](mailto:info@klinkhammer-malermeister.de)

**zaunbau Koll**  
Inh. Lange-Rupp

**HOLZ- & METALLZÄUNE**

**GABIONEN**

**TORANLAGEN**

**AUSSENANLAGEN-  
GESTALTUNG**

Hellenthal-Wiesen  
 Tel. 02482 21 75  
[kontakt@zaunbau-koll.de](mailto:kontakt@zaunbau-koll.de)  
[www.zaunbau-koll.de](http://www.zaunbau-koll.de)



# RUND UM MEIN ZUHAUSE



**FISCHER**

**TREPPENLIFTE**  
UND SENIORENPRODUKTE

## Treppenlifte & Aufzüge

**ab 3.400 €**

- Kompetente Beratung
- Fachgerechte Montage
- Deutschlandweiter Service

- Treppenlifte neu & gebraucht
- Plattformlifte
- Senkrechtaufzüge (vereinfacht)

**Tel. 02443 - 90 27 830**  
**www.fischer-treppenlifte.de**

## Dekorationen aus eigenem Atelier.

**Wir polstern für Sie:**  
 – Sofas – Sessel – Bänke – Betten – Stühle – Hocker u.s.w.

**Wir fertigen für Sie an:**  
 – Gardinen – Schals – Rollos – Raffrollos – Plissees – Jalousien  
 – Verdunkelungs- & Flächenvorhänge u.s.w.

Antweiler Straße 12  
 53894 Mechernich-Wachendorf  
 Telefon 02256 824  
 www.assmann-wohndesign.de



**Hilgers & Partner** GmbH & Co KG  
Trierer Str. 5-9, Schleiden (02445) 852450 [www.holzbau-hilgers.de](http://www.holzbau-hilgers.de)

**Hilgers & Partner**  
GmbH & Co KG  
**der Weg zu Ihrem Eigenheim**

**Mehrdad Jamneshan**  
 Tischlermeister  
 Kölner Straße 137  
 53894 Mechernich

[www.einstueckholz.de](http://www.einstueckholz.de)  
 0160 66 20 518 | [esh@email.de](mailto:esh@email.de)

**Ein Stück Holz**  
 Möbel | Innenausbau | Sonderanfertigung



## Dämm it yourself

Vom Dach bis zum Keller: Energiesparmaßnahmen in Eigenregie durchführen



Foto: [djd/www.der-daemmstoff.de/Smole](http://djd/www.der-daemmstoff.de/Smole) - stock.adobe.com

Wer dämmt, reduziert Energieverluste durch Dach, Wand und Keller und kann damit steigenden Energiekosten aktiv entgegenwirken. Eine Dämmung aus Mineralwolle etwa - also aus Glaswolle oder Steinwolle - senkt den Energieverbrauch und die damit verbundenen Kosten eines Gebäudes bei gleichzeitig verbessertem Schall- und Brandschutz. Die eigenen vier Wände können Heimwerkerinnen und Heimwerker mit einfachen Maßnahmen auch in Eigenregie dämmen.

### Dachdämmung gehört zu den wichtigsten Maßnahmen

Die meiste Energie bei Ein- und Zweifamilienhäusern geht über das Dach verloren. Die Dämmung des Daches gehört damit zu den wichtigsten Maßnahmen, um Energieverbrauch und Kosten zu reduzieren und zugleich den Wohnkomfort nachhaltig und klimafreundlich zu steigern. Je nach baulichem und energetischem Zustand kann so der Heizwärmebedarf des Hauses um bis zu 35 Prozent gesenkt werden. Soll der Dachraum bewohnt und beheizt werden, kann man die Dachflächen durch eine Zwischensparrendämmung mit Mineralwolle in Eigenregie dämmen. Mehr Infos und praktische Tipps gibt es beispielsweise unter [www.der-daemmstoff.de](http://www.der-daemmstoff.de). Die Arbeiten erfolgen im Innenraum, das wetterschützende Dach und die Dachziegel bleiben unberührt.

Weil die Dämmung zwischen den Sparren liegt, lässt sich der Dachraum gut zum Wohnen nutzen. Da sich Mineralwolle direkt ins sogenannte Gefach klemmen lässt, ist der nicht brennbare Dämmstoff samt Anbringung einer Dampfbremsfolie, die vor Feuchtigkeit schützt, schnell verlegt. Um den Wärmeschutz zu verbessern, kann die Kombination mit einer Untersparrendämmung sinnvoll sein.

### Decken, Rohre und Leitungen selbst dämmen

Aus Sicht der Wärmedämmung befinden sich die wichtigen Decken im obersten und untersten Geschoss. Das sind in der Regel im Dach die oberste Geschossdecke und im Keller die Kellerdecke, kurzum der Übergang von beheizten zu unbeheizten Räumen. Die Dämmung der obersten Geschossdecke mit Mineralwolle ist die schnellste, einfachste Dämmmethode im Dachraum, sie ist besonders wirtschaftlich und kann in Eigenleistung durchgeführt werden. Über einen unbeheizten und ungedämmten Keller wiederum gehen bis zu zehn Prozent der Heizwärmeenergie eines Hauses verloren, wodurch der Wohnkomfort im Erdgeschoss ebenfalls beeinträchtigt wird. Auch die Decke des unbeheizten Kellers lässt sich einfach und erschwänglich selbst dämmen. Weitere „Dämmkandidaten“ sind Heizungsrohre und Warmwasserleitungen. (djd)



# RUND UM MEIN ZUHAUSE

## Sicher ist sicher

Wertsachen und wichtige Dokumente gehören in einen Tresor



Foto: djd/Hartmann Tresore/Getty Images/Vyacheslav Dumchev

Es soll Menschen geben, die Weihnachtsgeschenke erst Jahre später wiederfinden - zu gut die Verstecke auf dem Dachboden oder ganz hinten im Kleiderschrank. Viele nutzen tatsächlich diese und ähnliche Orte, um wertvollen Schmuck, teure Uhren oder Bargeld im Haus zu verbergen. Dass das keine gute Idee ist, zeigt sich spätestens, wenn ein Einbrecher alle Schränke gründlich durchwühlt, weil er diese einschlägigen Verstecke häufig ganz genau kennt. Wertvolles Eigentum gehört stattdessen an einen sicheren Aufbewahrungsort, gerade in den eigenen vier Wänden. Hochwertige Tresore schützen dabei nicht nur Wertgegenstände, sondern ebenso wichtige Unterlagen und Dokumente.

### Auf geprüfte Qualität achten

Wer die Anschaffung eines Wertschranks plant, sollte genau hinschauen: Vermeintlich preisgünstige Lösungen vermitteln ein trügerisches Gefühl der Sicherheit, das nicht der Realität entspricht. Denn Profis können Billig-Tresore oft spielend leicht knacken. Mehr Vertrauen und Sicherheit vermitteln Qualitätstresore, die von einem unabhängigen Prüfinstitut zertifiziert wurden. „Die Zertifizierungsplaketten finden sich in der Regel auf der Innenseite der Tresortür“, erklärt Markus Hartmann, Vorstand des Vertriebs der Hartmann Tresore AG. Zudem sind im Vorfeld verschiedene Fragen zu klären. Wie viel Platz soll der Tresor bieten, wo soll er im Haus platziert werden, ist auch ein Feuerschutz gewünscht? Diese und

weitere Fragen werden in einer persönlichen Beratung geklärt. Die Sicherheitseinstufung zum Beispiel hat entscheidenden Einfluss darauf, bis zu welchem Betrag der Tresorinhalt versichert werden kann.

**Unauffällig ins Zuhause integrieren** Unterschiede gibt es ebenfalls beim Schließsystem: Neben gängigen Doppelbartschlössern mit zwei Schlüsseln sind Zahlenschlösser beliebt, die mit einem vier- bis achtstelligen Code geöffnet werden. Alternativ lässt sich der Zugang mit dem persönlichen Fingerabdruck regeln, dafür eignen sich biometrische Verschlusssysteme. Beispielsweise unter [www.hartmann-tresore.de](http://www.hartmann-tresore.de) gibt es einen Überblick zu den verschiedenen technischen Lösungen und weitere Tipps rund um den Kauf eines Wertschranks. Der klassische Look eines Tresors muss heute übrigens nicht mehr sein. Möbeltresore lassen sich unauffällig in Einbauschränke oder Sideboards integrieren. Alternativ sind auch Möbel erhältlich, die den Wertschrank komplett umrahmen und sich somit harmonisch in das Wohnumfeld einfügen. (djd)

**Erstklassige FENSTER**  
in Holz und Kunststoff

**ZU SUPER GÜNSTIGEN PREISEN**

sowie Haustüren & Wintergärten

[www.HM-Eifelfenster.de](http://www.HM-Eifelfenster.de)  
Tel. 0 65 97 - 900 841

**konrad**

*solide Fliegengitter*

Sebastianusstr. 4-6 · Euskirchen  
Tel. 0 22 51 / 94 11-0

[www.konrad-net.de](http://www.konrad-net.de)

**Schuh- und Schlüsseldienst**

**Petra Uebach** *Mittwochs geschlossen!*

Bahnstraße 12  
**53894 Mechernich**

Tel.: 0 24 43 18 49 • Fax: 0 24 43 18 49

**Carport Garage Garagentor  
Gerätehaus Heimsauna**

☎ 02403 87480 **graafen**  
Katalog gratis! *ganz persönlich seit 1905*



Am Johannesbusch 3, 53945 Blankenheim + Talstr. 60-68, 52249 Eschweiler  
**Besuchen Sie unsere große Ausstellung!** (Sauna nur in Eschweiler)



# Das E-Bike sorgenfreier abstellen

Digitaler Diebstahlschutz für das Pedelec



Sorgenfreier unterwegs: Mit einem digitalen Diebstahlschutz wird das Abstellen von E-Bikes noch sicherer.  
Fotos: DJD/Robert Bosch

Alarm“ von Bosch sinnvoll. Diese lässt sich über die „eBike Flow App“ aktivieren und sorgt für noch mehr Sicherheit und besseren Schutz. Wird das E-Bike abgestellt und ausgeschaltet, aktiviert sich das Alarm-Feature automatisch. Das Smartphone dient dabei als digitaler Schlüssel. Macht sich jemand ohne diesen am E-Bike zu schaffen, reagiert das System mit einem zweistufigen Alarm. Bei einer leichten Bewegung schreckt die Funktion den Dieb mit kurzen Ton- und Lichtsignalen ab. Wird das E-Bike stärker bewegt oder gar entwendet, alarmiert das Feature die Umgebung mit einem deutlich wahrnehmbaren Warn-ton. Gleichzeitig wird eine Benachrichtigung an das Smartphone des Besitzers gesendet und die Tracking-Funktion startet. Somit lässt sich die Position des E-Bikes nachverfolgen und an die Polizei weitergeben - wichtig ist das vor allem in den ersten beiden Stunden, um die Chance zu vergrößern, das Rad wiederzufinden.

**Das E-Bike jederzeit im Blick**  
Für ein sorgenfreieres Abstellen sorgt zusätzlich die Möglichkeit, jederzeit den Standort und den Sicherheitsstatus des E-Bikes zu überprüfen. Zusätzlich dient ein Sicherheitsfeature zum Deaktivieren der Motorunterstützung. Ob es aktiv und damit die Motorunterstützung deaktiviert ist, signalisieren kurze Töne, Lichter und Symbole auf der Bedieneinheit LED Remote, dem Display oder Smartphone. Unter [www.bosch-ebike.com/de/produkte/ebike-protect](http://www.bosch-ebike.com/de/produkte/ebike-protect) gibt es weitere Tipps für einen wirksamen Diebstahlschutz fürs E-Bike. (DJD)



UNSERE AUSWAHL IST RIESIG!

FAHRRÄDER - ZUBEHÖR - ERSATZTEILE - SERVICE

Wir überzeugen mit starken Marken und kompetenter Beratung!

Fahrräder

Zubehör

Ersatzteile

Service

Fahrradleasing mit allen Leasinggesellschaften!

Kraft Rad GmbH

Roitzheimer Straße 113  
53879 Euskirchen  
Tel.: 02251/2758

Am Westufer 5  
50259 Pulheim  
Tel.: 02238/468890

Öffnungszeiten: Mo. bis Fr. 10-19 Uhr | Sa. 10-17 Uhr  
[www.zweirad-kraft.de](http://www.zweirad-kraft.de)

Fahrräder sind ein beliebtes Diebesgut. Allein im Jahr 2021 wurden über 233.000 Fälle in Deutschland polizeilich erfasst - die Dunkelziffer dürfte um ein Vielfaches höher sein. Einen wachsenden Anteil daran machen E-Bikes aus: Sie sind teurer als herkömmliche Fahrräder und daher bei Langfingern besonders beliebt. Umso wichtiger ist es, Schutzmaßnahmen zu ergreifen, die einen Diebstahl erschweren.

**Wichtige Grundlage: Fahrrad-schloss und Abstellort**

E-Bikes sollten grundsätzlich immer mit einem robusten Fahrrad-schloss abgeschlossen werden. Damit Diebe kein leichtes Spiel haben, empfiehlt es sich, das E-Bike an einem fest verankerten Fahrradständer oder einem Laternenpfahl anzuschließen. Außerdem spielt auch der Abstellort des E-Bikes eine Rolle: Tagsüber eignen sich Plätze, die belebt und von allen Seiten einsehbar sind. Nachts sollten E-Bikes in der Garage oder im Keller abgestellt werden. Ist das nicht möglich, gilt es, einen Ort zu wählen, der gut beleuchtet und im Optimalfall belebt ist.

**Das E-Bike schlägt selbst Alarm**

Daneben sind zusätzliche digitale Schutzfunktionen wie „eBike



## Trinkflasche mit dabei?

Beim Radausflug auf den Elektrolythaushalt achten

Radfahren liegt im Trend. Der Allgemeine Deutsche Fahrrad-Club (ADFC) schätzt den Gesamtbestand an Rädern in Deutschland auf 81 Millionen. Zum Vergleich: Im Jahr 2005 waren es noch 14 Millionen weniger. Vor allem während der Corona-Pandemie haben viele das Rad für sich entdeckt, als Fortbewegungsmöglichkeit und als Sportgerät. Dazu kommt, dass mit den E-Bikes das Radfahren auch für weniger sportliche Nutzer attraktiv wurde.

### Beim Schwitzen verliert der Körper wertvolle Mineralien

Für einen Radausflug mit dem E-Bike muss man nicht sportlich durchtrainiert sein, aber auch dabei kann man ins Schwitzen kommen. Und hier kommt ein Punkt ins Spiel, den man als „Otto-Normal-Radfahrer“ nicht unterschätzen sollte: das richtige Trinken während der Radtour. Wer mehr als eine Stunde mit dem Rad unterwegs ist - und das vor allen Dingen in der wärmeren Jahreszeit - der sollte auf seinen Elektrolythaushalt achten. Beim Sport ist der Bedarf an Elektrolyten wie Kalium, Natrium und Magnesium aufgrund des Schweißverlustes deutlich erhöht - die Broschüre „Sport treiben - Gesund bleiben“ unter [www.vks-kalisalz.de](http://www.vks-kalisalz.de) informiert dazu. Wie viel Schweiß und damit elektrolytische Salze ein Mensch verliert, ist individuell sehr unterschiedlich. Beeinflusst werden die Verluste durch Faktoren wie Belastungsintensität, Umgebungstemperatur, Trainingszustand, Kleidung, Wind- und Sonneneinstrahlung. Bei moderater körperlicher Aktivität wie einer Radtour liegt der Schweißverlust bei etwa 0,5 bis 2 Litern pro Stunde. Fährt man dagegen an einem heißen Sommertag mit dem Rad, kann der Flüssigkeitsverlust auch bis zu drei Litern pro Stunde betragen.

### Trinken, bevor das Durstgefühl kommt

Die Folgen können Müdigkeit, Konzentrationsschwäche, Muskelschmerzen und Krämpfe sein. Alles vermeidbare Auswirkungen, wenn man nur darauf achtet, auf der Radtour richtig zu trinken.

Eine selbst angerührte Apfelschorle mit einer Prise Kochsalz kann hier helfen. Oder man mischt Wasser mit Salz - eine Messerspitze reicht für ein Viertel Liter Wasser aus. Damit können Radler den Elektrolytverlust durch das Schwitzen ausgleichen und verlieren nicht den Spaß am Radfahren. Am besten trinkt man alle 30 Minuten in mehreren kleinen Schlucken, damit die Flüssigkeit den Magen schnell passieren kann. Zum Zeitpunkt des Dursteintritts ist das Flüssigkeitsdefizit meist bereits zu groß. Daneben sollten Radausflügler immer einen Snack wie einen Müsliriegel mit dabei haben. Übrigens, was fürs Radfahren gilt, gilt auch für alle anderen sportlichen Aktivitäten. (DJD)

Foto: DJD/Verband der Kali- und Salzindustrie/Getty Images/vgajic



**projekt.bike**  
INKLUSIV

**Wir sind umgezogen:**

Auf der Heide 25 · 53947 Zingsheim  
Tel. 02486 1000 · [www.projekt.bike](http://www.projekt.bike)

**BIKEFITTING**

**ERGONOMIE-BERATUNG**

**BODYSKAN**

**TOP MARKEN**  
u.a.

- NOX CYCLES
- KALKHOFF
- FOCUS
- CAMPUS
- POISON
- NOLOG
- MONDRAKE
- HOFFMANN
- Affenzahn

VERKAUF, SERVICE, ZUBEHÖR, BIKE-LEASING, NOX CYCLES TESTCENTER





# „Wie drücken Sie Ihre Zahnpastatube aus?“

Umfrage: Die skurrilsten Erfahrungen in Bewerbungsgesprächen

In Bewerbungsgesprächen müssen Personalberater oder Geschäftsführer mit gezielten Fragen die Eignung der Bewerber für eine offene Stelle prüfen. Dabei bedienen sie sich oft an ungewöhnlichen Fragen, um die Kandidaten aus der Reserve zu locken. Das Vergleichsportal Gehalt.de hat 509 Personen zu ihren skurrilsten Erfahrungen in Bewerbungsgesprächen befragt.

### Fragen zur persönlichen Einschätzung

„Durch ausgefallene Fragen testen Personalberater die analytischen Fähigkeiten, die Kreativität oder die Schlagfertigkeit des Bewerbers“, sagt Philip Bierbach, Geschäftsführer von Gehalt.de. So dienen Fragen wie „Mit welcher Rolle im Sportverein assoziieren Sie Ihre Führungsposition?“ als reine Einschätzung der persönlichen Stärken und Schwächen. Andere Beispiele sind: „Welchen Belag hätten Sie, wenn Sie eine Pizza wären?“ oder „Wenn Sie eine

Frucht wären, welche wären Sie?“  
**„Werden Sie eigentlich schnell rot?“**

Mit bestimmten Fragen wollen Personaler Bewerber verunsichern, um ihre Reaktion zu prüfen. Drei Beispiele: „Warum bewerben Sie sich nicht bei unseren Wettbewerbern?“, „Wie viele Rechtschreibfehler, denken Sie, sind in Ihrer Bewerbung?“ oder **Auf diskriminierende Fragen nicht eingehen**

Manche Fragen dürfen Personaler nicht stellen. Dazu gehört seit dem Allgemeinen Gleichbehandlungsgesetz die Frage nach einer möglichen Schwangerschaft. Zudem können persönliche Fragen schnell in Diskriminierung abrutschen. So sollten Bewerber auf Fragen wie „Seit wann sind Sie Deutsche?“ oder „Sie sehen ja gar nicht so ausländisch aus, wie Ihr Name klingt?“ nicht eingehen. „Bei einer unangebrachten oder diskriminierenden Frage sollten Bewerber einen kühlen



Kopf bewahren und das Bewerbungsgespräch im Notfall professionell abbrechen“, so Bierbach weiter.

### Fauxpas auf der Bewerberseite

Rund 25 Prozent der Befragten geben an, sich bei einem Bewerbungsgespräch schon einen Fauxpas geleistet zu haben. Die am häufigsten genannten Gründe (32 Prozent) sind unzureichende Vorbereitung auf das Gespräch und fehlende Fachkenntnisse. Andere Ursachen sind ein unprofessioneller Umgangston mit den Personalern (27 Prozent), mangelnde Konzentration (18 Prozent) und unaufgeforderte Kritik am Unternehmen (11 Prozent).

### Skurrile Fragen im Überblick

**„Sind Sie wirklich der Meinung, dass eine Frau in der Rechtsabteilung eines großen Unternehmens etwas zu suchen hat?“**

Diese Frage hat nichts mehr mit Provokation zu tun. Bei derartigen und offensivem Sexismus ist es souverän, der Firma sofort den

Rücken zu kehren und eventuell Anzeige wegen Diskriminierung zu erstatten.

### „Können Sie mir diesen 08/15 Kugelschreiber verkaufen?“

Hier sind Spontanität, Überzeugungskraft, Kreativität und ein gutes Verhandlungsgeschick gefragt. Vor allem bei Bewerbungsgesprächen für Positionen als Vertriebler ist diese Frage inhaltlich berechtigt.

### „Singen Sie mal ein Lied auf Französisch!“

Viele Personalberater testen die Grenzen ihrer Bewerber aus. In solchen Situationen ist es nicht verkehrt, professionell zu bleiben und die Anfrage dankend abzulehnen.

### „Was finden Sie in diesem Raum besonders harmonisch?“

Außer bei einem Bewerbungsgespräch für eine Stelle als Innenarchitekt oder Designer hat diese Frage im regulären Vorstellungsgespräch nicht viel zu suchen.

(Gehalt.de.)





WIR SUCHEN DICH  
für unsere Zeitung  
**Rundblick Bad Münstereifel** als  
**Reporter** (m/w/d)  
zum **nächstmöglichen Termin**  
auf **Honorarbasis** als **freien Mitarbeiter**

**DU HAST**

- Freude am Verfassen von Werbetexten und redaktionellen Berichten
- Interesse an lokalen Veranstaltungen, Kultur, Sport & Brauchtum
- Kenntnisse im Umgang mit Internet und PC
- eine Digitalkamera
- Ortskenntnisse

**DU BIST**

- aufgeschlossen, aktiv und zuverlässig
- sicher im Umgang mit der deutschen Sprache
- motorisiert

**Wir freuen uns darauf DICH kennen zu lernen!**  
Bewerbungen bitte per E-Mail an:  
Denis Janzen | [karriere@rautenberg.media](mailto:karriere@rautenberg.media)  
Stichwort: Reporter Rundblick Bad Münstereifel (m/w/d)

# So klappt die Suche nach einem Ausbildungsplatz

Die Schulzeit neigt sich langsam dem Ende entgegen, aber der Wunschausbildungsplatz lässt noch auf sich warten? Die Informationskampagne „Du + Deine Ausbildung = Praktisch unschlagbar!“ hat fünf Tipps zusammengestellt, die die Suche erleichtern.

## 1. Frühzeitig mit der Suche beginnen

Die meisten Betriebe stellen ihre Azubis zu Anfang August oder Anfang September ein und schreiben diese Ausbildungsplätze bereits Monate vorher aus, größere Unternehmen und Behörden oft sogar schon ein Jahr im Voraus. Daher ist es wichtig, sich möglichst frühzeitig zu bewerben, wenn die Ausbildung direkt nach dem Schulabschluss beginnen soll. Kleine Betriebe sind flexibler. Mit ein wenig Glück gelingt die Bewerbung hier selbst dann, wenn man erst im Sommer auf die Suche geht.

## 2. Das persönliche Netzwerk aktivieren

Um freie Ausbildungsplätze zu finden, empfiehlt es sich, in einem ersten Schritt Bekannte und Verwandte nach Empfehlungen für Ausbildungsbetriebe zu fragen. Vielleicht arbeitet der Trainer aus dem Sportverein in einem Unternehmen, das Auszubildende sucht. Oder die Mutter eines Freundes ist in einer interessanten Branche tätig - man weiß nie!

## 3. In Ausbildungsportalen im Web suchen

Ein sehr umfangreiches und vielfältiges Angebot an Ausbildungsplätzen bieten Ausbildungsbörsen im Internet, zum Beispiel die Jobbörse der Bundesagentur für Arbeit. Hier kann nach bestimmten Branchen oder Regionen gesucht und verschiedene Angebote miteinander verglichen werden. Zusätzliche Informationen zu den einzelnen Ausbildungsberufen stellt die Website BerufeNet zur Verfügung.

## 4. Kostenlosen Vermittlungsservice nutzen

Professionelle Vermittler unterstützen bei der Stellensuche für einen Ausbildungsplatz. Diesen kostenlosen Service gibt es zum Beispiel bei der Bundesagentur für Arbeit, den Industrie- und

Handels- sowie bei den Handwerkskammern. Die Beraterinnen und Berater vermitteln nicht nur Kontakte zu Betrieben, sondern beraten auch bei individuellen Fragen und geben Tipps zur Bewerbungsmappe und zu finanziellen Unterstützungsmöglichkeiten.

## 5. Auf Berufsmessen persönliche Kontakte knüpfen

Die Kontaktaufnahme zu Ausbildungsbetrieben ist auf Berufsmessen schnell und unkompliziert möglich. Dort kann man Personalverantwortliche der Betriebe direkt ansprechen, dabei Informationen aus erster Hand sammeln und direkt vor Ort Bewerbungsunterlagen abgeben. Bei Azubi Speeddatings können Bewerberinnen und Bewerber im Zehn-Minuten-Takt Vorstellungsgespräche mit den teilnehmenden Betrieben



führen. So lassen sich in Kürze vielfältige Einblicke und Kontakte gewinnen. Über die vielfältigen Möglichkeiten und Perspektiven der beruflichen Bildung informiert das

Bundesministerium für Bildung und Forschung im Rahmen der Kampagne „Du + Deine Ausbildung = Praktisch unschlagbar!“ unter [www.praktisch-unschlagbar.de](http://www.praktisch-unschlagbar.de) (BMBF)

**RAUTENBERG MEDIA**

Mach Dein Ding mit uns!  
Deine Karriere:  
Du bist der Rundblick  
Bad Münstereifel

Online lesen: [www.rundblick-bad-muenstereifel.de/e-paper](http://www.rundblick-bad-muenstereifel.de/e-paper)

**rundblick**  
Bad Münstereifel

MIT DEM AMTSBLATT DER STADT BAD MÜNSTEREIFEL

Staatlich anerkanntes Kneipp-Heilbad

Jede Woche frisch für Sie da!

### WIR SUCHEN DICH

für unterschiedliche Ausgaben im Bereich Eifel als

## Medienberater\*in

(m/w/d) auf Minijobbasis

**DU**

- hast im Verkauf (z.B. Einzelhandel) gearbeitet
- bist im Ort gut vernetzt
- arbeitest kundenorientiert und strukturiert
- verfügst über gute Deutschkenntnisse
- hast einen Führerschein Kl. B

**WIR**

- sind das zweitgrößte Medienhaus für Wochenzeitungen in Deutschland
- sind seit über 60 Jahren am Markt
- sind ein Medienhaus für ZEITUNGEN | DRUCK | WEB | FILM
- bieten Dir eine ausführliche Einarbeitung
- bieten einen sicheren Arbeitsplatz mit familienfreundlichen Bedingungen

### WAS gibt's zu tun?

- Beratung und Pflege von B2B Kunden im direkten Umfeld und Neuaquise
- Kommunikation mit Kolleginnen und Kollegen in unserem Medienhaus
- Gerne auch Cross-Selling für DRUCK | WEB | FILM
- bieten eine attraktive Vergütung im interessanten Medienbereich
- bieten flexible Arbeitszeiteinteilung für eine ausgewogene Work-Life-Balance
- stellen Dir einen persönlichen Home-Office-Arbeitsplatz zur Verfügung

**Wir freuen uns darauf DICH kennen zu lernen!**

Bewerbungen bitte per E-Mail an: [Denis Janzen | karriere@rautenberg.media](mailto:Denis.Janzen@rautenberg.media)  
Stichwort: Medienberater\*in/Eifel

Die nächste Ausgabe erscheint am:  
**Freitag, 24. Mai 2024**

Rautenberg Media Zeitungspapier –  
nachhaltig & zertifiziert:  
Made of paper awarded the EU Ecolabel  
reg. no. FI/11/001, supplied by UPM

## IMPRESSUM

RUNDBLICK BAD MÜNSTEREIFEL

### HERAUSGEBER, DRUCK UND VERLAG

RAUTENBERG MEDIA KG  
Kasinostraße 28-30 · 53840 Troisdorf  
Fon +49 (0) 2241 260-0 · Fax 260-259  
willkommen@rautenbergberg.media

V.i.S.d.P. Redaktioneller Teil:

Bianca Breuer

Verantwortlich f. d. Anzeigenteil:

Dunja Rebinski

ERSCHEINUNG wöchentlich

### HERAUSGEBERIN UND

#### V.I.S.D.P. FÜR DAS INTEGRIERTE

„AMTSBLATT der Stadt Bad Münstereifel“

Stadtverwaltung Bad Münstereifel

Bürgermeisterin Sabine Preiser-Marian

Marktstraße 11-15, 53902 Bad Münstereifel

#### V.I.S.D.P. FÜR DIE RUBRIK

· Politik

CDU

SPD

FDP

Bündnis 90 / Die Grünen

Martin Mehrens

Sebastian Glatzel

Günter Kirchner

Chavva Schneider

Auslage in Depotstellen in der Stadt Bad Münstereifel. Erhalt ohne Rechtsanspruch. Der Rundblick Bad Münstereifel mit dem Amtsblatt der Stadt Bad Münstereifel kann im Abonnement bei Rautenberg Media bezogen werden. Außerdem im Einzelbezug sowohl bei Rautenberg Media 5,00 Euro/Stück + Porto als auch bei der Stadt Bad Münstereifel. Sind gesetzlich geschützte Warenzeichen nicht gekennzeichnet, erlauben fehlende Hinweise keine freie Nutzung. Namentlich gekennzeichnete Artikel spiegeln nicht immer die Meinung der Redaktion wider.

#### Handhabung für unverlangt hereingegebene Pressematerialien

Rautenberg Media übernimmt keine Haftung für die Richtigkeit (inhaltlich u. orthographisch) und Vollständigkeit. Per Post erhaltenes Pressematerial wird nicht zurückgesandt. Keine garantierte Veröffentlichung. Entstehen Forderungen Dritter aus Verletzungen des Urheber-, Presse- oder Nutzungsrechts durch das Pressematerial, fordert Rautenberg Media Schadenersatz beim Einreicher. Bei irrtümlich fehlender Namensnennung am Werk (z.B. Bildnachweis) verzichtet der Einreicher auf jegliche Forderung an Rautenberg Media. Durch den Einreicher des Pressematerials wird Rautenberg Media befugt, dieses sowohl für ihre Print-Ausgaben, als auch für die durch sie betriebenen elektronischen Medien zu verwenden.

## KONTAKT

### MEDIENBERATER

Heinz-Joachim Neumann  
Mobil 0176 90 75 78 19  
hj.neumann@rautenbergberg.media

### VERTEILUNG

Regio Presse Vertrieb GmbH  
regio-pressevertrieb.de  
50 Depotstellen als Auslage

VERKAUF Fon 02241 260-112

verkauf@rautenbergberg.media

REDAKTION Fon 02241 260-250 /-212

redaktion@rautenbergberg.media

### RAUTENBERG MEDIA ONLINE

rautenbergberg.media  
facebook.de/rautenbergbergmedia  
instagram.de/rautenbergberg\_media



### ZEITUNG

rundblick-bad-muenstereifel.de/e-paper

### LOKALER GEHT'S NICHT

Für Nordrhein-Westfalen publiziert Rautenberg Media über 80 Städte- und Gemeindezeitungen. Lernen Sie uns als 360° Media-Partner auch bei DRUCK (Broschüren, Kataloge, Geschäftspapiere...), WEB (Homepages, Digitale Werbung, Shops...), FILM (Imagefilme, Kinospots, Produktfilme...) kennen.

■ ZEITUNG

■ DRUCK

■ WEB

■ FILM



PRIVATE & GESCHÄFTLICHE KLEINANZEIGEN

ONLINE BESTELLEN

[www.rautenbergberg.media/kleinanzeigen](http://www.rautenbergberg.media/kleinanzeigen)

## Angebote

### An- und Verkauf

#### Seriöse Frau sucht

Pelze, Leder, Taschen, Zinn, Näh- und Schreibmaschinen, Porzellan, Teppiche, Münzen, Gemälde, Geigen, Armband-, und Taschenuhren, Zahngold, Militaria.  
Fr.Schwarz: 0163 2414868

### Land u. Forst

#### agria

Einachser Motormäher Ersatzteile.  
Müller Maschinen Troisdorf,  
02241-94909-50

### Maler

**Maler-, Wärmedämm-, Trockenbau**  
und Bodenverlegearbeiten, günstige  
Festpreise, saubere Ausführung,  
Termine frei. Tel. 02429/908144 od.  
0170/7555363

### Verkäufe

#### Waldparzelle in Kall-Rinnen

Verkaufe Waldparzelle Gem. Sötenich  
Flur 5 Nr. 35 groß 4560 qm. Angebot  
unter Tel. Nr. 0171 4614021

## Gesuche

### An- und Verkauf

#### Privat sucht:

Hörgeräte, Rollator, Porzellan, Schmuck  
etc. Seriöse Abwicklung.  
Tel. 0152/29684235

### Sammler

#### Sammler sucht

MÄRKLIN, TRIX, FIEISCHMANN Modelleisenbahn, alt und neu, ferner WIKING, SIKU-Plastik und PRÄMETA Modellautos und altes Blechspielzeug.  
Tel. 02253/6545 o. 0175/5950110

#### Sammler SUCHT alles an:

alten Militärsachen, Papiere, Ausweise, Urkunden, Soldatenfotos oder Alben, Helme, Orden, Dolche, Säbel, Dekowaffen etc. Einfach alles anbieten unter: Tel. 0177/8695521



## Familien

### ANZEIGENSHOP

FGB 20-13

43 x 90 mm

ab 52,00\*

\*inkl. MwSt.

Preis variiert nach Auflage der Zeitung.

Für alles was wirklich zählt!

shop.rautenbergberg.media

**KLEINANZEIGEN**  
PRIVAT & GESCHÄFTLICH

**ONLINE BESTELLEN**

[rautenbergberg.media/kleinanzeigen](http://rautenbergberg.media/kleinanzeigen)

Ihre private\*  
**KLEINANZEIGE**  
bis 100 Zeichen  
in dieser Zeitung **ab 6,99€**

\*gewerbliche Kleinanzeige ab 13,99 €

■ ■ ■ ■ ■ RAUTENBERG MEDIA

Online lesen: [www.rundblick-bad-muenstereifel.de/e-paper](http://www.rundblick-bad-muenstereifel.de/e-paper)

**rundblick**  
Bad Münstereifel  
Staatlich anerkanntes Kneipp-Heilbad

MIT DEM  
AMTSBLATT DER  
STADT BAD MÜNSTEREIFEL

Jede Woche frisch für Sie da!

**HALLO PRESSESPRECHER/INNEN**  
**PRESSEBEAUFTRAGTE**

der **VEREINE – KIRCHEN – SCHULEN** und  
anderer Organisationen

Akkreditieren Sie sich gleich jetzt  
für das CMSsystem von Rautenberg Media,  
um für diese Zeitung Artikel einzustellen:

<https://redaktion.rautenbergberg.media>

**Wir freuen uns auf Sie!**

■ ZEITUNG ■ DRUCK ■ WEB ■ FILM





# NOTDIENSTE

WIR SIND RUND UM DIE UHR FÜR SIE DA!



110 POLIZEI  
112 FEUERWEHR



## APOTHEKEN-NOTDIENST

Apotheken-Notruf 0800 00 22833

**Freitag, 17. Mai**

**Kolping-Apotheke**

Kolpingstr. 3, 53894 Mechernich, 02443/2454

**Samstag, 18. Mai**

**Burg-Apotheke im REWE Markt**

Kölner Str. 133, 53894 Mechernich, 02443/911919

**Sonntag, 19. Mai**

**Mühlen-Apotheke**

Raiffeisenplatz 10, 53881 Euskirchen (Stotzheim), +49225163443

**Montag, 20. Mai**

**Apotheke am Bahnhof**

Veybachstraße 18, 53879 Euskirchen, 02251/2019

**Dienstag, 21. Mai**

**Apotheke am Kreiskrankenhaus**

Stiftsweg 17, 53894 Mechernich, 02443/904904

**Mittwoch, 22. Mai**

**Linden-Apotheke**

Zum Markt 1, 53894 Mechernich, 02443/4220

**Donnerstag, 23. Mai**

**Lambertus-Apotheke**

Kuchenheimer Str. 117, 53881 Euskirchen, 02251/3286

**Freitag, 24. Mai**

**Glück-Auf-Apotheke**

Rathergasse 6, 53894 Mechernich, 02443/48080

**Samstag, 25. Mai**

**Adler-Apotheke**

Bahnstr. 31, 53894 Mechernich, 02443/901009

**Sonntag, 26. Mai**

**Kolping-Apotheke**

Kolpingstr. 3, 53894 Mechernich, 02443/2454

Jeweils ab 9 Uhr bis 9 Uhr Folgetag, Alle Angaben ohne Gewähr

**POËTES®**

**Kanaltechnik**  
[www.poeteskanaltechnik.eu](http://www.poeteskanaltechnik.eu)

- Rohrreinigung
- Kanal TV-Untersuchung
- Dichtheitsprüfung
- Kanalsanierung mit Inlinertechnik

**Euskirchen 0 22 51 - 51 067**  
**Mechernich 0 24 43 - 904 95 95**  
**Notdienst: 0700 - 4706 4706**  
(Ortsarbitr)

## ALLGEMEINE NOTDIENSTE

- Polizei-Notruf **110**
- Feuerwehr/Rettungsdienst **112**
- Ärzte-Notruf-Zentrale **116 117**
- Gift-Notruf-Zentrale **0228 192 40**
- Opfer-Notruf **116 006**



## BEREITSCHAFTSDIENSTE / NOTFALLNUMMERN

### Notdienst

Der ambulante ärztliche Notfalldienst NRW ist unter Tel.-Nr.: 116 117 (bundesweit, kostenfrei) zu den folgenden Zeiten zu erreichen: Mo, Di, Do von 19 bis zum Folgetag 7.30 Uhr; Mi, Fr von 13 Uhr bis zum Folgetag 7.30 Uhr; Sa, So und Feiertage von 7.30 Uhr bis zum Folgetag 7.30 Uhr.

### Öffnungszeiten der Notfalldienstpraxen

in den Krankenhäusern Euskirchen und Mechernich: Sa, So und an den Feiertagen von 7.30 bis 22 Uhr und Mi von 14 bis 22 Uhr. In lebensbedrohlichen Fällen rufen Sie: 112!

### Zahnärztlicher Notfalldienst

Der zahnärztliche Notfalldienst ist über die Tel.-Nr.: 01805-986700 (18 Ct/min) zu erreichen).

### Apotheken-Notdienst-Hotline

Die Apotheker Nordrhein sind über eine eigene Notdienst-Hotline erreichbar. Unter der Tel.-Nr.: 0800-0022833, vom Handy 22833 kann man die nächstgelegene dienstbereite Apotheke erfragen. Auf Wunsch wird man auch sofort mit der Notdienst-Apotheke verbunden.

### Seelsorgerische Notfallnummern der Kirchen

Kath. Kirche: Notfall-Handy 0171-8752562  
Ev. Kirche: Gemeindebüro 02253-6146

### Stromversorgung für das gesamte Stadtgebiet

e-regio Tel.: 02251-708 7380

### Straßenbeleuchtung Westenergie:

Tel.-Nr.: 0800-4112244

### Stromnetz der e-regio

für die Orte Bergrath, Gilsdorf, Hohn, Kolvenbach, Nöthen,

### Witscheiderhof

Tel.-Nr.: 02251-708 78787

### Bereitschaftsdienst der Stadtwerke Bad Münstereifel nach Dienstschluss:

Betriebszweige Wasser/Abwasser: Tel.-Nr.: 02253-505 197

**MIKE** (Mobil im Kreis Euskirchen) „Die flexible Ergänzung zum Bus“ Tel.-Nr.: 02241-99 45 45 45

### Ausgaben Lebensmittel der Tafel e.V. –

Bad Münstereifel-Iversheim, Mühlengasse 10  
Mittwochs 12.30 - 14.30 Uhr  
Tel.-Nr.: 01525-4097220

### Selbsthilfegruppen

und deren turnusmäßige Treffen finden sie auf der Homepage der Stadt Bad Münstereifel unter: [www.bad-muenstereifel.de](http://www.bad-muenstereifel.de)  
- Leben in Bad Münstereifel

- Familien & Soziales
- Soziales
- Selbsthilfegruppen

### Schiedspersonen und Schiedsbezirke

finden sie auf der Homepage der Stadt Bad Münstereifel unter: [www.bad-muenstereifel.de](http://www.bad-muenstereifel.de)  
- Rathaus & Service  
- Rathaus & Bürgerinformation  
- Schiedspersonen

### Bereitschaftsdienste

**Tierärzte** Nachzulesen unter: [www.tieraerzte-kreis-euskirchen.de/notdienst](http://www.tieraerzte-kreis-euskirchen.de/notdienst)

### Netzwerk Psychosoziale Hilfe

Mo-So, auch an allen Feiertagen, von 10-17 Uhr erreichbar  
Im Goldenen Tal 10  
53902 Bad Münstereifel  
Tel.-Nr.: 0157-5039 8237





## Verdienstkreuz am Bande für Hans-Josef Engels

(WK) In einem kleinen feierlichen Akt überreichte der Landrat des Kreises Euskirchen Markus Ramers letzte Woche im Namen von Bundespräsident Frank-Walter Steinmeier das Verdienstkreuz am Bande an Hans-Josef Engels. Durch diese Auszeichnung wurde sowohl das umfangreiche politische wie auch das außerordentliche soziale Engagement von Engels entsprechend gewürdigt.

Der Weilerswister trat 1970 in die CDU ein und machte gut 46 Jahre lokale Kommunalpolitik. Er gehörte 43 Jahre dem Kreistag Euskirchen, war 39 Jahre Mitglied des Weilerswister Rates und davon 13 Jahre als Fraktionsvorsitzender. Engels engagierte sich in verschiedenen Ausschüssen auf kommunaler Ebene. 20 Jahre war er unter anderem Aufsichtsrat im Verbandswasserwerk Euskirchen.

In seiner politischen Laufbahn war er als gelernter Banker meist auch für die finanzpolitischen Dinge aktiv - dies brachte ihm vor vielen Jahren in einem Bericht einer großen Tageszeitung den Spitznamen „der

Millionensparer“ ein.

Sein starkes soziales Engagement begann auch schon 1988 mit der Gründung des Weilerswister Kulturvereins. Auch die Gründung der Weilerswister Bürgerhilfe geht maßgeblich auf sein „Konto“ - denn er war auch immer für die Beschaffung von finanziellen Mitteln für die Weilerswister Kulturaktivitäten zuständig. Die Förderung des Swister Turm e.V. steht auf seiner Fahne sowie etliche Kulturveranstaltungen wie Konzerte der Bundeswehr-Bigband, dem Ballorchester „Julia Gräber“, der „Bläck Fööss“, der „Höhner“ und bis heute noch das jährliche Weihnachts-Highlight der Don Kosaken in der Mauritiuskirche. Selbst musikalisch aktiv war Hans-Josef Engels außerdem jahrelang in der „BüLaRose“-Band von ehemaligen Landrat Günther Rosenke. Auch hier floss der Erlös der Auftritte immer guten Zwecken zu. Von der Gemeinde Weilerswist erhielt er 2013 schon den Goldenen Ehrenring für sein vorbildliches Engagement.

## DIE 15 HÄUFIGSTEN FEHLER BEIM IMMOBILIENVERKAUF!



**Frank Janssen**  
— Immobilien —

### Fehler #7: Die Vermarktungsdauer

**"Ich habe ja Zeit beim Verkauf" und "Ich habe ja keinen Druck", denken sich viele Verkäufer. Ihre Immobilie erscheint über Monate immer wieder und ist immer noch nicht verkauft.**

**Interessenten suchen permanent auf den Portalen. Was glauben Sie, wird ein ernsthafter Interessent denken? Richtig: da ist was faul! Das richtige Timing ist also entscheidend beim Verkauf.**

**Kostenfrei  
im Wert von  
595 €**



## GUTSCHEIN

**Kostenfreie Marktwertermittlung  
- Jetzt anfordern!**

**Frank Janssen Immobilien**  
Hauptstraße 7  
54568 Gerolstein  
☎ 06591 - 9849900