



Rundblick

MIT DEM
AMTSBLATT DER
STADT BAD MÜNSTEREIFEL

Bad Münstereifel



Staatlich anerkanntes Kneipp-Heilbad

20. Jahrgang

Freitag, den 06. März 2026

Woche 10 / Nummer 9

Jede Woche frisch für Sie da!

Die schönsten Love Songs der letzten 100 Jahre

Das „Heart Strings Duet“ gastiert im Bad Münstereifler „Kulturhaus theater 1“



Das Heart Strings Duet gastiert in Bad Münstereifel. Foto: Frank Rossbach

Am Samstag, 7. März, um 20 Uhr, steht das „Heart Strings Duet“ wieder auf der Bühne vom „Kulturhaus theater 1“ in der Langenhecke 4 in Bad Münstereifel.

Bereits im Dezember 2025 konnten sie das Publikum mit dem virtuellen Beherrschen der Instrumente, dem eindrucksvollen zweistimmigen Gesang und ihrer charmanten Art zu wahren Begeisterungstürmen hinreißen. Nun kommen sie mit einem neuen Programm: The Greatest Love Songs... and Why.

Seit Anbeginn der Musikgeschichte schreiben die Menschen Lieder zum Thema Liebe. In ihrem Konzert erkundet das „Heart Strings Duet“ Liebeslieder der letzten 100 Jahre. Zwei perfekt harmonisierende Gesangsstimmen, der gefühlvolle Ton eines Cellos und die Wärme einer Akustikgitarre bieten eine berührende Klangwelt der präsentierten Werke.

Herzstück des Konzerts sind die abwechslungsreichen Interpretationen der Lieder. Die Musik wird durch humorvolle und informative Moderationen ergänzt, bei denen das Duo

interessante Einblicke in die Hintergründe der Stücke und der Komponistinnen und Komponisten gibt. Diese Mischung aus Musik und Geschichte sorgt dafür, dass das Programm nicht kitschig wird, sondern mit Witz und Können begeistert. Das Duo besteht aus der Cellistin und Sängerin Valerie Rathmann und Rupert Gillett, der aus der Londoner Musikszene stammt. Valerie Rathmann ist eine gefragte Musikerin, die unter anderem mit Rea Garvey, Sarah Brightman, Alison Moyet, Shara Nelson oder Mel C aufgetreten ist. Rupert Gillett ist

Musiker, Produzent und Multiinstrumentalist. Zu seinem Publikum gehörten schon Stars wie Brad Pitt, Angelina Jolie, Jude Law, Orlando Bloom sowie Prince Philip. Folgerichtig spielen sie nun für das Münstereifler Publikum. Tickets gibt es an der Tageskasse; Kartenzahlung ist nicht möglich. Es wird empfohlen, unter 02257-4414 oder unter kulturhaus@theater-1.de zu reservieren. Reservierungswünsche, die erst am Tag der Veranstaltung eingehen, können möglicherweise nicht mehr berücksichtigt werden.

Matratzen Verkaufsschau

Jetzt zugreifen
Matratzen zu traumhaft günstigen Preisen

Messe-Neuheiten eingetroffen!
Fachkundige Beratung

Betten Schmitz
53894 Mechernich (Eifel)
Bahnstraße 8 / Ecke Marktplatz
Kundendienst-Ruf: 02443-2424
www.betten-schmitz.de

Spezialisiert. Engagiert. Erfahren.

Sebastian Pelzer
Rechtsanwalt
Fachanwalt für Strafrecht
Fachanwalt für Verkehrsrecht

PELZER
RECHTSANWÄLTE

SPEZIALKANZLEI STRAFRECHT VERKEHRSRECHT

KANZLEI SCHLEIDEN:
02445 - 85 00 00

info@kanzlei-pelzer.de
www.kanzlei-pelzer.de

Fertiggerage + Garagentor
Carport + Gerätehaus
Große Ausstellungen - eigene Montage
Hier, jetzt, gut und günstig!

Tel. 02403 87480
info@graafen.de
www.graafen.de
Katalog Gratis!

graafen
seit 1905

Am Johannesbusch 3
53945 Blankenheim
+ Talstraße 60-68
52249 Eschweiler

GK

GÜNTER MEYER & PARTNER GMBH
STEUERBERATUNGSGESELLSCHAFT

Günter Meyer Steuerberater
Diplom-Finanzwirt

Tobias Meyer Steuerberater
Diplom-Betriebswirt

Steinfelder Weg 5
53947 Nettersheim-Marmagen
Tel. 02486 / 800 118
www.gk-meyer.net



Faszinierende Schönheiten und Naturschätze



Manchmal ist es nur ein einziger Blick - und man ist verzaubert. Glitzernde Kristalle, geheimnisvoll schimmernde Farben und kraftvolle Formen: Edelsteine sind einzigartige Geschenke der Natur, entstanden tief im Inneren der Erde und seit Jahrhunderten Sinnbild für Schönheit, Kraft und Beständigkeit. In der ArsMineralis in Losheim/Eifel, direkt an der deutsch-belgischen

Grenze, erwartet Sie eine Welt voller Staunen und Entdeckungen. Auf über 500 Quadratmetern präsentieren wir eine beeindruckende Vielfalt an Mineralien und Schmuckstücken: majestätische Amethystdrusen, klarer Bergkristall, zarter Rosenquarz, ausdrucksstarke Achate und Turmaline sowie seltene Besonderheiten wie Ozean-Jaspis oder Schungit. Ob als dekorativer Blickfang, persönli-

cher Heilstein oder liebevoll ausgewähltes Schmuckstück - jedes Stück erzählt seine eigene Geschichte. **Ergänzt wird unser Sortiment durch hochwertigen Silberschmuck, stimmungsvolle Salzlampen und besondere Geschenkideen für jeden Anlass und jeden Geldbeutel.** Ein weiterer Herzensbereich ist unsere große Fachabteilung für Naturheilmittel nach der Lehre der Hilde-

gard von Bingen. Ihre ganzheitliche Sicht auf Körper, Geist und Seele ist heute aktueller denn je. Ganz nach ihrem Leitsatz „Vorsorge kommt vor der Sorge“ finden Sie bei uns ausgewählte Gewürze, Tees, Öle und weitere Produkte sowie passende Literatur und Heilsteine. Die ArsMineralis befindet sich im Gebäude der bekannten ArsKRIPPANA - der größten Krippenausstellung Eu-

Steinwelten

Das KAFFEEPARADIES
direkt an der deutsch/belgischen Grenze!

LOSHEIM/EIFEL
Tel. 06557/9019412

Gültig vom 6.-24.3.2026,
solange Vorrat,
außer bei Druckfehlern!

Tchibo
Black & White 500g vac.
6²⁹ €

Segafredo
Intermezzo
1 Kilo Bohnen
12⁹⁹ €

Landhaus
NATURMILD
500 g vac.
4⁷⁹ €

Lavazza
Crema e Aroma
1 Kilo Bohnen
16⁹⁹ €

RIESENAUSWAHL an Kaffee, Schokolade und belgischem Bier!
Supermarkt: Täglich von 8.00-18.30 Uhr, auch an SONN- & FEIERTAGEN geöffnet! Die Ausstellungen haben montags RUHETAG!

Ardenner Cultur Boulevard
Prümer Str. 55
D-53940 Losheim/Eifel
www.grenzgenuss.net

GRENZNAH



ropas - sowie der faszinierenden ArsFIGURA mit ihrer einzigartigen Ausstellung historischer Puppen und Automaten. Ein Besuch wird so zu einem besonderen Erlebnis für die ganze Familie.

Tauchen Sie ein in eine Welt voller Natur, Kunst und Inspiration.

Direkt gegenüber befindet sich das Möbel Outlet Ludwig. Auf fast 3.500 qm wird eine riesige Auswahl an Sitzgarnituren in den verschiedensten Zusammensetzungen, TV-Sessel, Boxspringbetten, Esszimmertische und Stühle, Wohnwände, Schränke und Kleiderschränke, Matratzen, Teppiche und viele weitere Accessoires geboten. Interessierte finden hier Qualitätsmöbel, Markenstücke und wertige Exponate zu einem ansprechenden Preis-Leistungsverhältnis.

Kleiner Tipp: Im belgischen Super-



markt, Delhaize, direkt nebenan finden Sie belgische Spezialitäten, wie Abteibier und ein günstiges Kaffeeangebot. Und dann gibt es noch das gemütliche Café Old Smuggler wo

Sie den herrlichen belgischen Kuchen direkt vor Ort genießen können. Montags haben die Ausstellungen und ArsMineralis Ruhetag, ansonsten ist an allen Tagen auch

sonntags geöffnet. Adresse für ihr GPS: Prümer Str. 55 - 53940 Losheim/Eifel Infos: www.arsmineralis.net - sowie www.grenzgenuss.net

ANZEIGEN · PROSPEKTEVERTEILUNG DRUCKE · WEB-AUFTRITTE · FILM

Rufen Sie mich an und vereinbaren Sie einen Termin mit mir.



Wir rücken Ihre Produkte und Dienstleistungen, die gesamte Leistungsfähigkeit Ihres Unternehmens, individuell nach Ihren Wünschen, ins richtige Licht.

ZEITUNG Lokaler geht's nicht. **DRUCK** Satz. Druck. Image. **WEB** 24/7 online. **FILM** Perfekter Drehmoment.



Online lesen: www.rundblick-bad-munstereifel.de/le-papier

MIT DEM
AMTSBLATT DER
STADT BAD MÜNSTEREIFEL



Rundblick
Bad Münstereifel

Städtisch anerkanntes Kneipp-Hellbad

Jede Woche frisch für Sie da!



MEDIENBERATER

Heinz-Joachim Neumann

FON 02449 7929

MOBIL 0176 90757819

E-MAIL hj.neumann@rautenberg.media

Bestnote für den Kreis!

Deutsche Umwelthilfe bescheinigt dem Kreis Euskirchen bestmögliche Bewertung bei der Schadstoffsammlung

Der Kreis Euskirchen erhält von der Deutschen Umwelthilfe (DUH) eine sehr positive Bewertung für die Qualität seiner Schadstoffsammlung. Im aktuellen bundesweiten Service-Check zur kommunalen Rücknahme schadstoffhaltiger Abfälle erreichte der Kreis Euskirchen im Gesamtergebnis die Bewertung „guter Service“ - die höchste Bewertungsstufe im dreistufigen Bewertungssystem der DUH.

Untersucht wurden unter anderem die Rückgabemöglichkeiten für Elektroaltgeräte, Pflanzenschutzmittel und schadstoffhaltige Bauschaumdosen. Bewertet hat die DUH sowohl die Informationsangebote für Bürgerinnen und Bürger, insbesondere den Internetauftritt, als auch die Servicequalität vor Ort, darunter Öffnungszeiten, Kostenfreiheit und die praktische Umsetzung an Sammelstellen.

Besonders positiv hervorgehoben wurden die guten und arbeitnehmerfreundlichen Öffnungszeiten der Schadstoffannahmestelle am Abfallwirtschaftszentrum, die kostenlose Abgabe schadstoffhaltiger Abfälle in haushaltsüblichen Mengen sowie die übersichtliche und gut strukturierte Webseite. Zusätzlich wird die mobile Schadstoffsammlung der Kommunen als wertvoller Beitrag hervorgehoben. Die Umweltinformationen zur Abfalltrennung und zu



Am Sonderabfallzwischenlager des Kreises Euskirchen werden Sonderabfälle - hier von Johannes Oppl - entgegengenommen. Es befindet sich am Abfallwirtschaftszentrum Mechernich. Haushaltsübliche Mengen können von Privat kostenlos abgegeben werden, sowie auch an den Schadstoffmobilen der Kommunen.

Foto: Karen Beuke / Kreis Euskirchen

Schadstoffen wurden von der DUH als sehr gut auffindbar und qualitativ hochwertig bewertet.

„Dass wir im Service-Check der Deutschen Umwelthilfe die höchste Bewertungsstufe erreicht haben, bestätigt den hohen Stellenwert, den die Schadstoffsammlung im Kreis Euskirchen hat“, sagt Achim Blindert, Geschäftsbereichsleiter. „Bürgerfreundliche Öffnungszeiten, klare Entsorgungswege und transparente Informationen sind entscheidend, damit schadstoffhaltige Abfälle sicher und korrekt entsorgt werden.“

Auch Karen Beuke, Abfallberaterin und zuständig für die Öffentlichkeitsarbeit, blickt positiv auf das Ergebnis: „Die Bewertung zeigt, dass Informationen zur Schadstoffentsorgung im Kreis Euskirchen auf der Webseite über die Sortierhilfe oder z. B. das Abfall-ABC gut strukturiert und leicht auffindbar sind.“ Damit stehe das Wissen zur richtigen Entsorgung zur Verfügung - entscheidend sei, „dass die Angebote auch immer genutzt werden, sobald unsere Bürgerinnen und Bürger eine

nicht restentleerte Verpackung mit einem Gefahrensymbol entsorgen möchten oder auch Elektrogeräte und Batterien. All das gehört nie in die Mülltonnen.“

Von insgesamt 79 getesteten Landkreisen und kreisfreien Städten in Nordrhein-Westfalen und Hessen erreichte nur ein Teil die Bewertung „guter Service“. Viele Kommunen schnitten lediglich mittelmäßig oder schlecht ab. Der Kreis Euskirchen zählt damit zu den Kommunen mit dem bestmöglichen Ergebnis im DUH-Service-Check.

Die vollständigen Ergebnisse des Service-Checks werden ab dem 18. Februar 2026 auf der Internetseite der Deutschen Umwelthilfe veröffentlicht:

<https://www.duh.de/informieren/ressourcen-und-abfall/bauschaumdosen/service-check/testergebnisse-kommunale-sammelstellen/>

Bei Fragen zur Schadstoffentsorgung wenden Sie sich immer gerne an die Abfallberatung unter Tel. 02251-15-530 oder per Mail an abfallberatung@kreis-euskirchen.de.

konrad
herrliche Marken
Sebastianusstr. 4-6 · Euskirchen
Tel. 0 22 51 / 94 11-0
www.konrad-net.de

Fragen zur Verteilung?
mail@regio-pressevertrieb.de
www.regio-pressevertrieb.de **REGIO** • punktzug • zielgerichtet • lokal
Die Zeitungszustellgesellschaft der RAUTENBERG MEDIA KG

Große Auswahl an Trauringen!
Ankauf von Altgold
Oliver Wetzel Juwelier
Goldschmiedemeister
Goldschmiede Oliver Wetzel
Zum Markt 6 · 53894 Mechernich
Tel. 0 24 43 - 4 80 19
www.juwelier-wetzel.de
info@juwelier-wetzel.de

Bestattungen Riethmeister
Wir begleiten Ihren Trauerfall
• Beratung, Bestattungsvorsorge
• Erledigung aller Formalitäten
• Überführungen im In- und Ausland
• Beerdigungen auf allen Friedhöfen
Blankenheimer Straße 2
53945 Blankenheim-Freilingen
Tel.: 02697-12 68 o. 7697



AMTSBLATT

DER STADT BAD MÜNSTEREIFEL

54. Jahrgang | Nummer 10 | 06.03.2026

Herausgeber des Amtsblattes und für den Inhalt verantwortlich ist der Bürgermeister der Stadt Bad Münstereifel, Marktstraße 11, 53902 Bad Münstereifel (02253-505-0). Der „RUNDBLICK BAD MÜNSTEREIFEL“ mit dem Amtsblatt der Stadt Bad Münstereifel kann von der Stadtverwaltung, Büro für Rat und Bürgermeister, gegen Erstattung der Portokosten (Jahresabonnement 100 Euro, Einzelheft 2 Euro jeweils zzgl. MwSt.), bezogen werden. Anfordern können Sie dies unter amtsblatt@bad-muenstereifel.de. Darüber hinaus kann das Amtsblatt in zahlreichen Depotstellen im Stadtgebiet und bei der Stadtverwaltung, Marktstraße 11, 53902 Bad Münstereifel, kostenlos abgeholt werden. Dort können auch zu den allgemeinen Öffnungszeiten die Depotstellen erfragt werden.

Bau- und Feuerwehrausschuss

2. Sitzung des Bau- und Feuerwehrausschusses der Stadt Bad Münstereifel am Dienstag, den 10.03.2026, 18:00 Uhr, im Rats- und Bürgersaal.

Tagesordnung:

I. Öffentliche Sitzung

1. Feststellung der ordnungsgemäßen Bekanntmachung der Sitzung sowie der ordnungsgemäßen Einladung und Beschlussfähigkeit des Bau- und Feuerwehrausschusses

Erläuterung:

Hierzu wird auf § 6 i. V. m. § 20 der Geschäftsordnung verwiesen.

2. Feststellung über den Eingang von Einwendungen gegen die Niederschrift über die Sitzung des Bau- und Feuerwehrausschusses vom 04.12.2025

Erläuterung:

Hierzu wird auf § 18 i. V. m. § 20 der Geschäftsordnung verwiesen.

3. Straßenbenennung im Neubaugebiet „An den Ohndorfer Gärten“ in Bad Münstereifel-Kirspenich

4. Konzept der Unterhaltung der städtischen Wirtschaftswege hier: Antrag der CDU-Fraktion vom 14.01.2026

Konzept der Unterhaltung der städtischen Wirtschaftswege hier: Stellungnahme der Verwaltung

5. Vorlage eines Friedhofkonzeptes hier: Antrag der CDU-Fraktion vom 05.02.2026

Vorlage eines Friedhofkonzeptes

hier: Stellungnahme der Verwaltung

Vorlage eines Friedhofkonzeptes

hier: Ergänzungsantrag der CDU-Fraktion vom 22.02.2026

Vorlage eines Friedhofkonzeptes

hier: Antrag der CDU-Fraktion vom 05.02.2026

6. Antrag zum Straßenzustand Webersbenden

hier: Antrag der SPD-Fraktion vom 17.02.2026

Antrag zum Straßenzustand Webersbenden

hier: Stellungnahme der Verwaltung

7. Ausarbeitung eines Konzeptes für den städt. Bauhof

hier: gemeinschaftlicher Antrag der FDP-,UWV-,SPD- und CDU-Fraktion vom 16.12.2025

Ausarbeitung eines Konzeptes für den städt. Bauhof

hier: Stellungnahme der Verwaltung

8. Planung und Ausführung FW-Gerätehaus

hier: Antrag der CDU-Fraktion vom 05.02.2026

Planung und Ausführung FW-Gerätehaus

hier: Stellungnahme der Verwaltung

9. Erneuerung der Flutlichtanlage und Einfriedung des Sportplatzgeländes am Sportplatz Nöthen

hier: Antrag der CDU-Fraktion vom 24.02.2026

10. Verbesserung der Straßenbeleuchtung zur Erhöhung der Verkehrssicherheit im Bereich Johannistor und Kölner Straße

hier: Antrag der SPD-Fraktion vom 17.02.2026

Verbesserung der Straßenbeleuchtung zur Erhöhung der Verkehrssicherheit im Bereich Johannistor und Kölner Straße

hier: Stellungnahme der Verwaltung

11. Historische Straßenleuchten innerhalb der historischen Stadtmauern

12. Integriertes Stadtentwick-

lungs- und Handlungskonzept (ISEK) - A01.1 Erneuerung und In-standsetzung Wehrgang

hier: Ausschreibung der Planungsleistungen Objektplanung LP 1-8 und Tragwerksplanung LP 1-3 HOAI

13. Integriertes Stadtentwick-

lungs- und Handlungskonzept (ISEK) - A01.2 Nutzbarmachung des Werther Tors und Begebarmachung der Stadtmauer

hier: Ausschreibung der Planungsleistungen Objektplanung LP 1-8 und Tragwerksplanung LP 1-3 HOAI

14. Anfragen und Mitteilungen

14.1 Instandsetzungs-

arbeiten am FW-Gerätehaus in Rupperath

hier: Anfrage der CDU-Fraktion vom 14.01.2026

14.2 Sachstand diverser Maßnahmen zum Hochwasserschutz und Wiederaufbau im Ortsteil Arloff-Kirspenich

hier: Anfrage der CDU-Fraktion vom 02.01.2026

Sachstand diverser Maßnahmen zum Hochwasserschutz und Wiederaufbau im Ortsteil Arloff-Kirspenich

hier: Stellungnahme der Verwaltung

14.3 Sanierung der Ortsdurchfahrten in Lethert und Effelsberg wegen der Brückensanierung

hier: Anfrage der CDU-Fraktion vom 09.12.2025

Sanierung der Ortsdurchfahrten in Lethert und Effelsberg wegen der Brückensanierung

hier: Stellungnahme der Verwaltung

14.4 Sachstand Wiederaufbau Arloff; Geländerausführung der Über-

flutungsbrücke

hier: Anfrage der CDU-Fraktion vom 17.12.2025

Sachstand Wiederaufbau Arloff; Geländerausführung der Überflutungsbrücke

hier: Stellungnahme der Verwaltung

II. Nichtöffentliche Sitzung

1. Integriertes Stadtentwick-

lungs- und Handlungskonzept (ISEK) - A01.1 Erneuerung und In-standsetzung Wehrgang

hier: Vergabe von Planungsleistungen Objektplanung LP 1-8 und Tragwerksplanung LP 1-3 HOAI

2. Integriertes Stadtentwick-

lungs- und Handlungskonzept (ISEK) - A01.2 Nutzbarmachung des Werther Tors und Begebarmachung der Stadtmauer

hier: Ausschreibung der Planungsleistungen Objektplanung LP 1-8 und Tragwerksplanung LP 1-3 HOAI

3. Anfragen und Mitteilungen

3.1 Sachstand Kanaldimensi-

onierung im Neubaugebiet Kirspenich

hier: Anfrage der CDU-Fraktion vom 05.01.2026

Sachstand Kanaldimensi-

onierung im Neubaugebiet Kirspenich

hier: Stellungnahme der Verwaltung

3.2 Stromliefervertrag für die Straßenbeleuchtung im Stadtgebiet für die Jahre 2026 - 2028

hier: Ergebnisbericht

gez. Florian Hammes (Vorsitzender)

Unter www.bad-muenstereifel.de/rathaus-service/buergerservice/sitzungsdienst finden Sie Informationen über den Rat und seine Ausschüsse, Sitzungstermine, Tagesordnungen und öffentliche Vorlagen.

Stadtentwicklungsausschuss

2. Sitzung des Stadtentwicklungsausschusses der Stadt Bad Münstereifel am Mittwoch, den 11.03.2026, 18:00 Uhr, im Rats- und Bürgersaal.

Tagesordnung:

I. öffentliche Sitzung

1. Feststellung der ordnungsgemäßen Bekanntmachung der Sitzung sowie der ordnungsgemäßen Einladung und Beschlussfähigkeit des Stadtentwicklungsausschusses
Erläuterung:
Hierzu wird auf § 6 i. V. m. § 20 der Geschäftsordnung verwiesen.
2. Feststellung über den Eingang von Einwendungen gegen die Niederschrift über die Sitzung des Stadtentwicklungsausschusses vom 03.12.2025
Erläuterung:
Hierzu wird auf § 18 i. V. m. § 20 der Geschäftsordnung verwiesen.
3. Antrag zur Aufstellung von Warenverkaufsautomaten auf städtischen Flächen im öffentlichen Raum
Hier: Grundsatzentscheidung
4. Gesetz zur Beschleunigung des Wohnungsbaus und zur Wohnraumsicherung - „Bau-Turbo-Gesetz“/„Bauturbo“
hier: Rechtlicher Rahmenbedingungen und kommunale Handlungs- und Umsetzungsoptionen
5. Neue Denkmalförderung des Landes Nordrhein-Westfalen ab 2026
hier: Fachbezogene Pauschale des Landes Nordrhein-Westfalen an Gemeinden für die Gewährung von Zuwendungen für kleinere denkmalpflegerische Maßnahmen (§ 30 Haushaltsgesetz 2026 - HHG 2026 NRW)
6. Sachstand Gewerbegebiet Wald
hier: Anfrage der CDU-Fraktion vom 09.12.2025
Sachstand Gewerbegebiet Wald
hier: Stellungnahme der Verwaltung zur Anfrage der CDU Fraktion vom 09.12.2025 sowie aktueller Stand des Bewerbungsverfahrens „Bau.Land.Partner“ und weiteres Vorgehen
7. Bebauungsplan Nr. 84 „Bad Münstereifel - Goldenes Tal/ Eifelbadparkplatz - öffentliche Parkflächen“
hier: Mitteilung über das Ergebnis der Vorabstimmungen mit Fach- und Oberbehörden zu den Entwicklungsabsichten auf dem östlich der Erft gelegenen Bereich des privaten Parkplatzes und Beschluss über das weitere Vorgehen
8. Bauantrag zur Errichtung einer Außenbühne in Holzbauweise auf dem Grundstück Gemarkung Arloff, Flur 8, Flurstück 267 in Bad Münstereifel, Im Floting 26a
9. Vorstellung Umnutzung einer ehem. Gaststätte in eine Eventlocation auf dem Grundstück Gemarkung Iversheim, Flur 5, Flurstück 196, Euskirchener Straße 99
10. Bauantrag auf Teilnutzungsänderung einer Lagerhalle mit Büros in eine Rettungswache für Rettungswagen (RTW) und Krankentransportwagen (KTW) des Kreises Euskirchen (Interimsnutzung) auf dem Flurstück Gem. Münstereifel, Flur 1, Flur-

- stück Nr. 4652, Bad Münstereifel, Kölner Straße 170
11. Bauantrag zum Anbau eines unbeheizten Wintergartens zur Gastraumerweiterung und Ausweitung der Betriebszeiten eines Imbissbetriebes auf dem Grundstück Gemarkung Münstereifel, Flur 1, Flurstück 4652 in Bad Münstereifel, Kölner Straße 170
 12. Nutzung von Räumlichkeiten im Bahnhof Bad Münstereifel, Kölner Straße 13
hier: Antrag auf Umnutzung eines Teilbereichs des Objektes für eine Gastronomie
 13. Bauantrag für das Grundstück Gemarkung Münstereifel, Flur 6, Flurstück 1260, Hennesweg 5 in Bad Münstereifel
 14. Bauantrag zur Errichtung eines Mehrfamilienwohnhaus mit 4 Wohneinheiten auf dem Grundstück Gemarkung Mutscheid, Flur 13, Flurstück 134 in Bad Münstereifel-Odesheim, Odinstraße
 15. Anfragen und Mitteilungen
 - 15.1 Integriertes Stadtentwicklungs- und Handlungskonzept (ISEK) - A01.1 Erneuerung und Instandsetzung Wehrgang
hier: Ausschreibung der Planungsleistungen Objektplanung LP 1-8 und Tragwerksplanung LP 1-3 HOAI
 - 15.2 Integriertes Stadtentwicklungs- und Handlungskonzept (ISEK) - A01.2 Nutzbarmachung des Wertes Tors und Begehbarmachung der Stadtmauer
hier: Ausschreibung der Planungsleistungen Objektplanung LP 1-8 und Tragwerksplanung LP 1-3 HOAI

- 15.3 Integriertes Stadtentwicklungs- und Handlungskonzept (ISEK) hier: Fortschreibungsmaßnahme C2 Projekt- und Citymanagement - Auftragsvergabe
 - 15.4 Aufstellung eines Sachlichen Teilplans Erneuerbare Energien zum Regionalplan für den Regierungsbezirk Köln
hier: Bekanntmachung und Rechtskraft
 - 15.5 Sachstand mögliche Baulandentwicklung im Ortsteil Nöthen
hier: Anfrage der CDU-Fraktion vom 24.02.2026
Sachstand mögliche Baulandentwicklung im Ortsteil Nöthen
hier: Ausführung der Verwaltung zur Anfrage der CDU-Fraktion vom 24.02.2026
 - 15.6 Anfrage zum Sachstand des Neubaugebietes „Ohndorfer Gärten“, Kirspenich
hier: Anfrage der CDU-Fraktion vom 24.02.2026
Anfrage zum Sachstand des Neubaugebietes „Ohndorfer Gärten“, Kirspenich
hier: Ausführung der Verwaltung zur Anfrage der CDU-Fraktion vom 24.02.2026
- II. Nichtöffentliche Sitzung
gez. Ludger Müller (Vorsitzender)
Unter www.bad-muenstereifel.de/rathaus-service/buergerservice/sitzungsdienst finden Sie Informationen über den Rat und seine Ausschüsse, Sitzungstermine, Tagesordnungen und öffentliche Vorlagen.

Gratulationen zu Alters- und Ehejubiläen

Gern gratulieren wir im Amtsblatt zu folgenden Altersjubiläen:

- ab dem 70. Geburtstag, dann alle fünf Jahre ab dem nächsten Jubiläum,
- ab dem 100. Geburtstag jeder weitere Geburtstag,
- zur Goldenen Hochzeit,
- zur Diamanten Hochzeit,
- zur Eisernen Hochzeit,
- zur Gnadenhochzeit.

Hinweis aufgrund gesetzlicher Be-

stimmungen: Eine Veröffentlichung erfolgt nur, wenn Sie dies wünschen. Wenn wir Ihnen im Amtsblatt gratulieren dürfen, bitten wir um schriftliche Mitteilung zwei Monate vor dem gewünschten Termin an: buero-buergermeister@bad-muenstereifel.de.

Darf der Bürgermeister oder dessen Vertreter Ihnen persönlich gratulieren, melden Sie sich ebenfalls bitte unter: buero-buergermeister@bad-muenstereifel.de.



Die Stadt Bad Münstereifel sucht zum nächstmöglichen Zeitpunkt:

eine Projektleitung Hochbau (m/w/d)
und
eine*n Sachbearbeiter*in (m/w/d) für den Bereich Feuerwehr

Die vollständigen Stellenausschreibungen finden Sie auf unserer Homepage.
Haben wir Ihr Interesse geweckt?
Dann bewerben Sie sich jetzt online bis zum **22.03.2026!**

Nähere Informationen finden Sie im Internet unter: www.bad-muenstereifel.de
oder besuchen Sie uns auf Facebook unter: <https://de-de.facebook.com/StadtBadMuenstereifel/>

Beileid Ohlerth

Mit großer Dankbarkeit und tiefer Trauer nehmen wir Abschied von Werner Ohlerth, dem Begründer der Partnerschaft zwischen Piéla in Burkina Faso und Bad Münstereifel. Abbé Pierre und Werner Ohlerth haben den Grundstein für den Partnerschaftsverein und damit für eine unvergleichliche Hilfsaktion gelegt.

Was 1993 aus einer Begegnung und dem aufrichtigen Wunsch zu helfen entstand, wurde durch seinen unermüdlichen Einsatz zu einer lebendigen und tragfähigen Partnerschaft. Werner Ohlerth hatte nicht nur die Idee - er hatte den Mut, Verantwortung zu übernehmen, Menschen zu begeistern und aus Mitgefühl konkrete Hilfe werden zu lassen.

Unter seiner Initiative entstand die Partnerschaft Piéla - Bad Münstereifel e.V., die über Jahrzehnte hinweg zahlreiche Projekte verwirklichte: Brunnenbau, Schul- und Ausbildungsförderung sowie nachhaltige Unterstützung für die Menschen in Piéla. Sein Engagement war geprägt von Menschlichkeit, Beharrlichkeit und tiefem Respekt gegenüber

den Partnern vor Ort. Werner Ohlerth hat Brücken gebaut - zwischen Kontinenten, Kulturen und Menschen. Sein Wirken wird weit über sein Leben hinaus Bestand haben. Unser Mitgefühl gilt seiner Familie und allen, die ihm verbunden waren. Wir werden ihm ein ehrendes Andenken bewahren.

Nachruf

Am 18. Februar 2026 verstarb im Alter von 80 Jahren
der ehemalige Stadtverordnete

Werner Ohlerth

aus ehemals Bad Münstereifel-Rupperath.

Herr Ohlerth war vom 01.10.1989 bis zum 15.10.1994
Mitglied des Rates der Stadt Bad Münstereifel.

Am 04.04.2012 wurde Herr Ohlerth durch den
Bundespräsidenten das Bundesverdienstkreuz am Bande
verliehen.

Für seinen persönlichen Einsatz und sein politisches
Engagement zum Wohle der Stadt Bad Münstereifel und
ihrer Bürgerinnen und Bürger sei Herr Ohlerth hiermit
nochmals herzlich gedankt.

Unser Mitgefühl gilt in dieser Stunde vor allem seiner
Familie.

In tiefer Anteilnahme



Sebastian Glatzel
Bürgermeister

Bad Münstereifel, Februar 2026

Bürgermeister vor Ort



Donnerstag, 12.03.2026, 15-17 Uhr:
Arloff, Mehrzweckhalle (Im Floting)

Donnerstag, 26.04.2026, 15-17 Uhr:
Rupperath, Alte Schule (Rupperather Ring)

Keine Anmeldung erforderlich! Weitere Termine folgen.

Sie haben ein Anliegen, über das Sie
gerne mit mir sprechen wollen? Dann
besuchen Sie mich in der
Bürgersprechstunde.
Ich freue mich auf Sie!

Ihr
Bürgermeister
Sebastian Glatzel



Landesweiter Warntag am 12.03.2026

Auch in Bad Münstereifel wird es laut!

Pünktlich um 11 Uhr aktivieren die beteiligten Behörden unterschiedliche Warnmittel wie z.B. Radio und digitale Stadtanzeigetafeln.

Der Probealarm beginnt mit einem einminütigen Dauerton, der im Ernstfall "Entwarnung" bedeutet. Danach folgt eine fünfminütige Pause. Anschließend ist ab 11:06 Uhr ein einminütiger auf- und abschwellender Heulton zu hören. Dabei handelt es sich um das eigentliche Warnsignal, das bei einem echten Notfall auf eine Gefahrenlage hinweist.

Nach einer weiteren fünfminütigen Pause schließt um 11:12 Uhr ein einminütiger Entwarnungsdauerton den Probealarm ab.

Aufgrund des fortführenden Ausbaus des Sirennetzes, ist in folgenden Ortschaften die Sirene zurzeit noch nicht auslösbar: Lanzerath, Wald, Scheuren, Hummerzheim und Kalkar.

Parallel zu den Alarmtönen der Sirenen, probt die Feuerwehr im Bereich Bergrath die Warnung der Bevölkerung mit einer mobilen Warnsirene und das Einsatzfahrzeug für das Ordnungsamt unterstützt mit einer weiteren mobilen Sirene in Hilterscheid..

Seit Mai 2024 werden die Kräfte der Feuerwehr nur noch über persönliche, digitale Funkmeldeempfänger zu Einsätzen alarmiert. Demzufolge dienen die Sirenen grundsätzlich nur noch der Warnung der Bevölkerung!

Warnung bei Gefahren:

Heulton (auf- und abschwellend)



Damit verbunden ist die Aufforderung, einen Hörfunksender einzuschalten und auf Durchsagen zu achten.

Entwarnung:

Dauerton



Alarmierung der Feuerwehr:

Dauerton, zweimal unterbrochen



Sieg Reha 2.0 in Alfter

SIEG REHA  SIEG PHYSIO-SPORT

TAG DER OFFENEN TÜR

Ambulantes Gesundheitszentrum Rhein-Sieg-Kreis

Samstag, **14.03.2026** - 10 bis 16 Uhr

Konrad-Zuse-Str. 5 - 53347 Alfter



VORTRÄGE im 2. Obergeschoss

- 10.30 Uhr** **Lungenerkrankungen in Bewegung**
Priv. Doz. Dr. med. Stefan Pabst
Pneumologe
Lungenpraxis Bonn
- 12.00 Uhr** **Arthrose und Knorpelschaden: Das Behandlungsspektrum vom Gelenkerhalt zum Gelenkersatz. Was hilft wann?**
Dr. med. Holger Haas
Chefarzt Orthopädie, Unfallchirurgie & Sportmedizin
Dr. med. Jochen Müller-Stromberg
Chefarzt Allg. Orthopädie, Unfallchirurgie und Sportmedizin
Gemeinschaftskrankenhaus Bonn Haus St. Petrus
- 14.30 Uhr** **Akuter Herzinfarkt-Vorbeugen, Erkennen, Handeln**
PD Dr. med. Luciano Pizzulli
Chefarzt Kardiologie
Gemeinschaftskrankenhaus Bonn Haus St. Petrus

KURSE

im 1. Obergeschoss – Gruppenraum 1

- 10.30 Uhr** Rückenfit
11.30 Uhr Tanzen für alle
12.30 Uhr Psychomotorik –
Bewegung für Körper,
Geist und Seele
13.30 Uhr Yoga zum Mitmachen
14.30 Uhr Rückenfit

www.siegreha.de
info@siegreha.de
Tel.: 0 22 42 | 96 98 80

 siegreha

 Sieg Reha GmbH

ATTRAKTIONEN

GANGANALYSE UND GANGTHERAPIE

mit Gewichtsentlastungssystem und integrierter Druckmessplatte.

DIGITALE FITNESSGERÄTE (MILON)

Kostenloses Training/Screening- & Beweglichkeitstests

VERGÜNSTIGTE WERTEKARTEN

SPIROMETRIE – LUNGENFUNKTIONSTESTUNG

WEITERE KOSTENLOSE PROGRAMMPUNKTE:

Blutdruckmessung
Handkraftmessung
Hydrojetmassage
Workshops Atemtherapie

... UND VIELES MEHR

**Leckere Speisen
und Getränke
aus dem
Bistro Balance**





Transparente Preisgestaltung und persönliche Beratung

Was kostet eine Bestattung?

Ein Trauerfall stellt das Leben der Hinterbliebenen auf den Kopf. In dieser emotionalen Ausnahmesituation müssen sie viele organisatorische Entscheidungen treffen. In

diesem Zusammenhang stellt sich nicht zuletzt die Frage nach den Kosten einer Bestattung. Wie können Hinterbliebene sicher sein, dass sie einen angemessenen Preis bezahlen, die Kostenaufstellung transparent und die Beratung fachlich kompetent ist? Der Bundesverband Deutscher Bestatter (BDB) weist darauf hin, dass Menschen im Sterbefall auf das Markenzeichen der Bestatter achten sollten, wenn sie sich für ein Bestattungsunternehmen entscheiden.

Kompetente Beratung wichtiger als Preis

Eine aktuelle Forsa-Umfrage gibt Aufschluss darüber, welche Aspekte neben dem Preis bei der Beauftragung eines Bestatters relevant sind. Rund die Hälfte der Befragten gab an, dass ihnen in der Zeit der Trauer eine gute Begleitung durch ein Bestattungsunternehmen besonders wichtig ist. Zwei Drittel der Befragten betonen, dass bei der Auswahl des Bestattungsunter-



Die Frage nach den Bestattungskosten sollte von Beginn an geklärt und schriftlich festgehalten werden. Foto: Wasan-stock.adobe.com/BundesverbandDeutscher Bestatter e. V./akz-o

nehmens eine kompetente, umfassende und individuelle Beratung entscheidend sei. Dass die Leistungen zu einem günstigen Preis erbracht werden, war lediglich etwa jedem Zehnten wichtig.

Hohe Qualität ohne versteckte Kosten

Dass eine hohe Qualität der Leistungen teurer sein muss, sei ein Trugschluss, erklärt Antje Bisping, Verantwortliche für das Markenzeichen der Bestatter beim BDB: „Markenzeichenbetriebe haben sich zu einem hohen fachlichen und ethischen Standard verpflichtet. Sie beraten individuell, berücksichtigen persönliche Wünsche und bieten klare, faire Preise - ohne unerwartete Zusatzkosten.“ Das bedeutet, dass sie nicht zwingend teurer sind als Bestattungsunter-

nehmen, die mit günstigen, pauschalen Paketpreisen werben, sondern die Preise mit den erbrachten Leistungen in Einklang stehen - ohne versteckte Kosten.

Am Ende geht es darum, den Trauerprozess mit Respekt und Würde zu begleiten - und das kann nur durch ein Bestattungsunternehmen geschehen, das Vertrauen aufbaut und eine transparente, faire Preisgestaltung bietet. Die Frage nach den Kosten sollte von Beginn an geklärt und schriftlich festgehalten werden, damit Hinterbliebene in dieser schweren Zeit keine bösen Überraschungen erleben. Das Markenzeichen der Bestatter steht als Zeichen für Preistransparenz sowie eine vertrauensvolle, kompetente Begleitung in jeder Phase der Bestattung. (akz-o)

Ohles
Machern
Wüller
Simmernath / Simmerath
Bestattungen

Meisterbetrieb
Bahnstr. 41-43, Mechernich
02443-2107
Kammerbruchstr. 4, Simmerath
02473 - 1318
Nidegger Str 5, Schmidt
02474 - 1033

Informieren Sie sich...
ihrbestatter.de

„Ich will dem Opa ein Bild malen.“

Kinder haben oft gute Ideen.

Abschied ganz persönlich.

Tel. 02444 - 21 53

Dieter Joisten
Bestattungen
Schleidener Str. 40 • 53937 Schleiden-Gemünd
www.bestattungen-joisten.de

Inh. Dennis Paes Meisterbetrieb

BESTATTUNGEN BECKER

Kein Abschied auf der Welt fällt schwerer als der von einem geliebten Menschen. Wir begleiten Sie.

Bahnhofstraße 22 • Kaller Straße 39 • 53925 Kall / Sistig
www.bestattungen-becker.de

Tel. 0 24 41 - 91 10 10



Antje Bisping, Verantwortliche für das Markenzeichen der Bestatter. Foto: Bundesverband Deutscher Bestatter e. V./akz-oBU



Umfrage: Jede dritte Person hat mulmiges Gefühl im Tunnel

Zu Unrecht - sagt das Fernstraßen-Bundesamt



„Moderne Straßentunnel gehören zu den sichersten Verkehrswegen, doch ihre Sicherheit hängt maßgeblich vom aufgeklärten und verantwortungsvollen Handeln jedes Einzelnen ab“, sagt Doris Drescher, Präsidentin des Fernstraßen-Bundesamtes (FBA).

Foto: DJD/Fernstraßen-Bundesamt

Für Millionen Menschen ist die Fahrt durch einen Straßentunnel tägliche Routine. Doch wie sicher fühlen sie sich dabei? Und wissen sie genau, was zu tun ist, falls es zum Unfall kommt? Eine Umfrage im Auftrag des Fernstraßen-Bundesamtes (FBA) zeigt, wie die Menschen in Deutschland über Tunnelsicherheit denken - und offenbart eine gefährliche Wissenslücke beim Notruf.

Sicherheit hängt vom Handeln jedes Einzelnen ab

Zunächst die gute Nachricht: Das allgemeine Sicherheitsgefühl ist hoch. 69 Prozent der Befragten fühlen sich beim Durchfahren von Straßentunneln sicher. Das bedeutet aber auch, dass jeder beziehungsweise jede Dritte mit einem ungunstigen Gefühl durch deutsche Straßentunnel fährt. Doris Drescher, Präsidentin des FBA, das seit 2023 eine Informationskampagne für Tunnelsicherheit durchführt: „Moderne Straßentunnel gehören zu den sichersten Verkehrswegen, doch ihre Sicherheit hängt maßgeblich vom aufgeklärten und verantwortungsvollen Handeln jedes Einzelnen ab.“

Hochentwickelte Sicherheitseinrichtungen

Ein genauer Blick auf die Zahlen offenbart eine spannende Erkenntnis: Obwohl sich viele Verkehrsteilnehmende im Tunnel grundsätzlich sicher fühlen, spü-

ren sie mehr Unsicherheiten als unter freiem Himmel. 44 Prozent der Befragten finden das Fahren im Tunnel unsicherer als auf einer Straße im Freien. Gleichzeitig sieht aber fast die Hälfte (48 Prozent) keinen Unterschied und fühlt sich etwa gleich sicher. Dafür gibt es viele hoch entwickelte Sicherheitseinrichtungen: Videoüberwachung und Notrufstationen mit Verbindung zur Tunnelleitzentrale sind im Notfall entscheidend und sorgen für maximale Verkehrssicherheit in Tunneln.

Notruf im Tunnel: Die Notrufstation als sicherer Anker

Im Ernstfall zählt jede Sekunde. Doch gerade hier offenbart sich eine alarmierende Wissenslücke: 48 Prozent der Befragten und 69 Prozent der Unter-30-Jährigen würden die Notrufnummern 110 oder 112 auf dem Handy wählen - im Tunnel ein falsches Verhalten. Notrufe sollten stets von der nächstgelegenen Notrufstation abgesetzt werden. „Ein Notruf übers Handy kommt bei der Rettungsleitstelle an, die Notrufstation ermöglicht dagegen eine direkte Verbindung zur Tunnelleitzentrale. Diese kann den Anrufer präzise orten, sofortige Maßnahmen einleiten und Rettungskräfte gezielt zum Unfallort leiten“, erläutert Doris Drescher. Immerhin 47 Prozent der Men-

schen würden laut Umfrage richtigerweise zur nächstgelegenen Notrufstation gehen. Die Tunnelkampagne des FBA informiert über richtiges Verhalten in Tunneln und läuft unter dem Dach der

vom Bundesministerium für Verkehr und dem Deutschen Verkehrssicherheitsrat initiierten Kampagne #mehrAchtung. Mehr Infos: <http://www.mehrachtung.de/tunnel> (DJD).



- Inspektion •
- Klimatechnik •
- Reifenservice •
- TÜV-Vorführung •
- Unfallinstandsetzung •
- Reparatur aller Marken •

02447-91 30 62



Reparatur- & Service-Werkstatt für PKW und Wohnmobile

Unfallinstandsetzung, Reifenservice, Klimatechnik, Ersatzteile, Zylinderkopfschleiferei, TÜV/AU täglich, Gasprüfung

Vertragsfreie Honda- & Citroën-Werkstatt

Hüttenstraße 61, 53925 Kall

Öffnungszeiten: Mo.-Fr. 8-12 Uhr und 13-17 Uhr
Tel. 0 24 41/42 93 • kontakt@kfz-kreinberg.de

AUTO HAUS HÜCK

GbR

53894 Mechernich-Roggendorf • An der Insel 2
Tel.: 02443/2494 • info@autohaus-hueck.de
Vertragsfreie DACIA + RENAULT Werkstatt

Neuwagen • Gebrauchtwagen	Haupt- u. Abgasuntersuchung
Finanzierung • Leasing	Leihwagen • Bremsenprüfstand
Karosserie- u. Reparaturwerkstatt	Zylinderkopfplanbank
aller Fabrikate	Reifendienst • Klimatechnik

www.autohaus-hueck.de

Neu- und Gebrauchtwagen

Volkswagen Jahreswagen von Mitarbeitern der VW AG



Ihr Ansprechpartner für VW E-Autos





Service



Economy Service

Autohaus Vossel KG

Heerstr. 54
53894 Mechernich
Tel.: 02443 31060

Volkswagen Economy Service Vossel & Kühn

Hermann-Kattwinkel-Platz 7
53937 Schleiden-Gemünd
Tel.: 02444 2212



Einmalige Kunstwerke aus dem Wald

Wie faszinierende Furnierbilder entstehen

Zülpich. Nachhaltigkeit und ein bewusster Umgang mit Ressourcen gewinnen für viele Menschen zunehmend an Bedeutung. Ein Material, das diese Ansprüche nahezu mühelos erfüllt, ist Furnier: hauchdünn geschnittenes Holz aus ausgewählten Bäumen, die sich besonders gut für die Fur-

nierherstellung eignen. Doch Furnier kann weit mehr, als nur „Natur pur“ zu sein. Aus dem edelsten Teil des Baumes entstehen - je nach Art der Zusammenstellung - echte Unikate, die es so kein zweites Mal auf der Welt gibt. Sie ziehen Betrachter sofort in ihren Bann und schenken etwa einem furnierten Möbelstück oder einer veredelten Oberfläche Tag für Tag eine nachhaltige, extravagan- te Ausstrahlung.

Furnieroberfläche ist nicht gleich Furnieroberfläche. Zu der im Baum gewachsenen Einzigartigkeit jedes einzelnen Furnierblattes kommt das kunstvolle Zusammensetzen der Blätter zu einem harmonischen Gesamtbild. „Die Mitarbeitenden in der Furnierindustrie, die Furnieroberflächen in allen denkbaren Größen planen und fertigen, vereinen handwerkliches Können mit einem ausgeprägten künstlerischen Blick. Der



Hier entfaltet das Furnier der Asteiche seine außergewöhnliche Wirkung. Fotos: Thomas Bechtold | Freier Architekt

Kundenwunsch ist das eine - doch was am Ende entsteht, stellt Auftraggeber aus der Möbel-, Automobil- und Bodenbelagsindustrie sowie aus dem Innenausbau immer wieder aufs Neue mehr als zufrieden“, erklärt Dirk-Uwe Klaas, Geschäftsführer der Initiative Furnier + Natur (IFN).

Fügearten zur Kunst wird

Um Furnierbilder zu gestalten, kommen unterschiedliche Techniken zum Einsatz. Beim sogenannten „Stürzen“ werden die Blätter so ausgewählt und gelegt, dass sie sich spiegeln - eine Optik, die besonders bei lebhaft gemaserten Hölzern beeindruckt. Beim „einfachen Stürzen“ wird eines von zwei übereinanderliegenden

Wie Furnier durch verschiedene

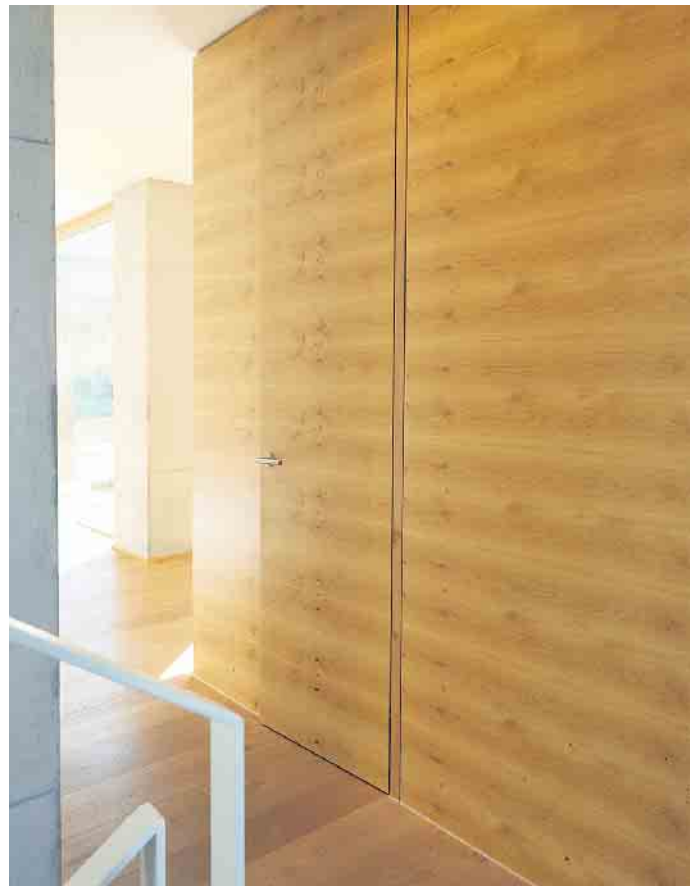

Erstklassige FENSTER
in Holz und Kunststoff

ZU SUPER GÜNSTIGEN PREISEN

sowie Haustüren & Wintergärten

www.HM-Eifelfenster.de
Tel. 0 65 97 - 900 841

AHR-HEIZOEL-SERVICE
Mineralölhandel Roland Hennig 0800 100 17 52 (gebührenfrei)

Hüttenstraße 18 Tel.: 0 26 97/73 25
53945 Blankenheim Fax: 0 26 97/90 15 62
hennig@ahr-heizoel-service.de www.ahr-heizoel-service.de

Service für Heizöl in Premium-Qualität

Schuh- und Schlüsseldienst

Petra Uebach Mittwochs geschlossen!
Bahnstraße 12
53894 Mechernich

Tel.: 0 24 43 18 49 • Fax: 0 24 43 18 49

Hilgers & Partner GmbH & Co. KG der Weg zu Ihrem Eigenheim
Trierer Str. 5-9, Schleiden (02445) 852450 www.holzbau-hilgers.de

RUND UM MEIN ZUHAUSE



Richtig zusammengefügt könnte man manches Furnierblatt als individuelles und nachhaltiges Kunstobjekt an die Wand hängen. Fotos: Schorn & Groh GmbH

Blättern entlang einer Längs- oder Querfuge aufgeklappt. Beim „doppelten Stürzen“ hingegen wird jedes zweite Blatt eines Vierpakets sowohl senkrecht als auch waagrecht geklappt. Dadurch entstehen dynamische Furnierbilder mit Kreuzfugen, die sogar diagonal verlaufen können. Das „Schieben“ erzeugt dagegen ein ruhigeres, klassischeres Bild. Hier werden die Blätter ohne Umdrehen nacheinander vom Stapel

genommen und aneinandergereiht. Die Maserung wiederholt sich, ohne symmetrisch zu wirken - ein zeitloser, eleganter Effekt. Sind die Furnierblätter gefügt, werden sie verklebt und fein geschliffen. „Anschließend folgt die Oberflächenbehandlung - zum Beispiel mittels Beizen, Ölen, Wachsen oder durch den Einsatz von Lacken und Lasuren. Dadurch wird die natürliche Maserung noch stärker hervorgehoben“, erläut-



Ein Meisterwerk der Natur: Diese Kommode zeigt auf perfekte Weise, was alles mit Furnier möglich ist. Fotos: Bleier Lebensräume



tert Klaas. Und er fasst zusammen: „Furnier ist nach seiner Verarbeitung so schön und einzigartig, dass man beinahe versucht ist, es wie ein Kunstwerk hinter Glas an die Wand zu hängen. Gleichzeitig bleibt es ein Stück Natur, schont Ressourcen und veredelt große Flächen mit minimalem Materialeinsatz. Ein echter Allrounder für naturverbundene Individualisten.“ IFN/DS Initiative Furnier + Natur e.V.



konrad

herrliche Markisen

Sebastianusstr. 4-6 · Euskirchen
Tel. 0 22 51 / 94 11-0

www.konrad-net.de



Josef Klinkhammer
KÜCHEN UND DESIGN GMBH



Rathergasse 6 | 53894 Mechernich
 Tel.: 02443-3158157
 Fax: 02443-3158193
info@kuechen-klinkhammer.de
www.kuechen-klinkhammer.de

Unsere Öffnungszeiten:
 Di.-Fr.: 10.00 - 13.00 Uhr und
 14.00 - 18.00 Uhr
 Sa.: 09.30 - 13.00 Uhr
 Mo.: geschlossen



FISCHER  **TREPPENLIFTE**
UND SENIORENPRODUKTE

GmbH

Treppenlifte & Aufzüge

ab 3.400 €

- Kompetente Beratung
- Fachgerechte Montage
- Deutschlandweiter Service

- ▶ Treppenlifte neu & gebraucht
- ▶ Plattformlifte
- ▶ Senkrechtaufzüge (vereinfacht)

Tel. 02443 - 90 27 830

www.fischer-treppenlifte.de

**Fertigarage, Carport, Gerätehaus, Heimsauna
 Garagentore mit Einbau Katalog gratis ☎ 02403 87480**

Am Johannesbusch 3, 53945 Blankenheim + Talstr. 60-68, 52249 Eschweiler
 Besuchen Sie unsere großen Ausstellungen! (Sauna nur in Eschweiler) **graafen**
Beratung - Lieferung - Service + Montage vom Fachbetrieb - Besuchen Sie die Ausstellungen!

Die nächste Ausgabe erscheint am:
Freitag, 13. März 2026
Annahmeschluss ist am:
06.03.2026 um 10 Uhr

RAUTENBERG MEDIA Zeitungspapier –
 PEFC & FSC:
 Made of paper awarded the EU Ecolabel
 LIC no. NOR/011/002, supplied by Norske Skog

IMPRESSUM

RUNDBLICK BAD MÜNSTEREIFEL

HERAUSGEBER, DRUCK UND VERLAG

RAUTENBERG MEDIA KG
 Kasinostraße 28-30 · 53840 Troisdorf
 HRA 3455 (Amtsgericht Siegburg)
 USt-ID: De214364185
 Komplementär: Dr. Franz-Wilhelm Otten
 Tel. 02241 260-0
 willkommen@rautenberg.media

Verantwortlich für den redaktionellen Teil,
 gemäß § 18 Abs. 2 MStV:
 Nathalie Lang und Corinna Hanf
 Verantwortlich für den Anzeigenteil:
 Dunja Rebinski

ERSCHEINUNG wöchentlich

HERAUSGEBERIN UND V.I.S.D.P. FÜR DAS INTEGRIERTE

„AMTSBLATT der Stadt Bad Münsteriefel“
 Stadtverwaltung Bad Münsteriefel
 Bürgermeister Sebastian Glatzel
 Marktstraße 11-15, 53902 Bad Münsteriefel

Politik (Mitteilungen der Parteien):

CDU	Martin Mehrens
SPD	Tenzin Naktsang
FDP	Günter Kirchner
Bündnis 90 / Die Grünen	Chawa Schneider
UWV	Kurt Ostermann

Die inhaltliche Verantwortung für die Beiträge in den oben genannten Rubriken liegt bei den jeweils benannten Personen bzw. Institutionen. Die Redaktion nimmt keine inhaltliche Prüfung dieser Beiträge vor.

Verteilung & rechtliche Hinweise

Kostenlose Haushaltsverteilung in Bad Münsteriefel. Keine Zustellgarantie. Einzelheft: 5,00 € zzgl. Porto (Bestellung über die Herausgeberin). Geschützte Warenzeichen sind meist nicht gesondert gekennzeichnet; fehlende Hinweise begründen kein Nutzungsrecht. Namentlich gekennzeichnete Beiträge geben nicht zwingend die Meinung der Redaktion wieder.

Pressematerial & eingesandte Inhalte

Eingesandtes Material wird nicht zurückgesandt. Ein Anspruch auf Veröffentlichung besteht nicht. Die Einreichenden haften für Inhalte, Recheklarheit und vollständige Quellenangaben. Mit der Einreichung wird Rautenberg Media ein einfaches Nutzungsrecht zur Veröffentlichung in Print- und Onlinemedien eingeräumt – auch für Bildmaterial. Die Einreichenden garantieren die Rechteinhaberschaft und stellen Rautenberg Media von Ansprüchen Dritter frei. Bei versehentlichem Weglassen von Namens- oder Quellenangaben verzichten sie auf daraus entstehende Ansprüche. Fremdbeiträge erscheinen auf Verantwortung der jeweiligen Einreichenden. Die Redaktion wählt aus und bearbeitet, übernimmt aber keine Haftung für Inhalte.

KONTAKT

MEDIENBERATER

Heinz-Joachim Neumann
 Fon 02241 260-167
 hj.neumann@rautenberg.media

VERTEILUNG

Regio Presse Vertrieb GmbH
 regio-pressevertrieb.de
 50 Depotstellen als Auslage

VERKAUF Fon 02241 260-112
 verkauf@rautenberg.media

REDAKTION Fon 02241 260-250 /-212
 redaktion@rautenberg.media

RAUTENBERG MEDIA ONLINE

rautenberg.media
 facebook.de/rautenbergmedia
 instagram.de/rautenberg_media
 youtube.com/@rautenbergmedia

ZEITUNG

rundblick-bad-muenstereifel.de/e-paper

SHOP

rautenberg.media/anzeigen

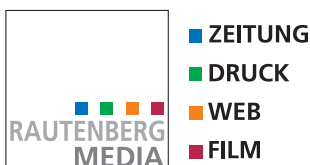

PRIVATE & GESCHÄFTLICHE KLEINANZEIGEN

ONLINE BESTELLEN

www.rautenberg.media/kleinanzeigen

Angebote

Maler

**Maler-, Wärmedämm-, Trocken-
 bau**
 und Bodenverlegearbeiten, günstige Festpreise, saubere Ausführung, Termine frei. Tel. 02429/908144 od. 0170/7555363

Gesuche

Kaufgesuch

Frau Stefan kauft:
 Pelze, Lederjacken, Schreib-, Nähmaschinen, Abendgarderobe, Porzellan, Zinn, Krüge, Trachten, Taschen, Uhren, Münzen, Schmuck, Zahngold, Silberbesteck, Bilder, Ölgemälde, Bernstein, Hirschgeweihe, seriöse Kaufabwicklung. Tel.: 0177/4278838, Mo-So, 9-20 Uhr.



**Wildbiene
 des Jahres
 ist die
 Glockenblumen-
 Schmalbiene.**



**Familien
 ANZEIGENSHOP**

GEBURT12.1
 43 x 90 mm
 ab 52,00€

Für alles was wirklich zählt!

shop.rautenberg.media

ANKAUF

ACHTUNG: Kaufe Trachtenmode und Trachten-Accessoires, Lederkleidung, Abendgarderobe, Pelzmäntel, Pelzjacken, Teppiche, antike Ölbilder, Porzellan, Näh und Schreibmaschinen, Puppen, versilberte Bestecke, Briefmarken, Münzen, Luxusuhren, Silber & Schmuck.
Kostenlose Hausbesuche Familie Florian. Tel.: 0176 400 67 815.

KLEINANZEIGEN
 PRIVAT & GESCHÄFTLICH

ONLINE BESTELLEN

rautenberg.media/kleinanzeigen

Ihre private*
KLEINANZEIGE
 bis 100 Zeichen
 in dieser Zeitung **ab 6,99€**

*gewerbliche Kleinanzeige ab 13,99 €

RAUTENBERG MEDIA

WIR SUCHEN DICH

für unsere Zeitung
Rundblick Bad Münsteriefel als

Reporter (m/w/d)

zum **nächstmöglichen Termin**
 auf **Honorarbasis** als **freien Mitarbeiter**

DU HAST

- Freude am Verfassen von Werbetexten und redaktionellen Berichten
- Interesse an lokalen Veranstaltungen, Kultur, Sport & Brauchtum
- Kenntnisse im Umgang mit Internet und PC
- eine Digitalkamera
- Ortskenntnisse

DU BIST

- aufgeschlossen, aktiv und zuverlässig
- sicher im Umgang mit der deutschen Sprache
- motorisiert

Wir freuen uns darauf DICH kennen zu lernen!

Bewerbungen bitte per E-Mail an:
 Denis Janzen | karriere@rautenberg.media
 Stichwort: Reporter Rundblick Bad Münsteriefel (m/w/d)

NOTDIENSTE

WIR SIND RUND UM DIE UHR FÜR SIE DA!



110 POLIZEI
112 FEUERWEHR



A POTHEKEN-NOTDIENST

Apotheken-Notruf 0800 00 22833

Freitag, 6. März

Annaturm Apotheke

Kirchstraße 11-13, 53879 Euskirchen, 02251/4311

Samstag, 7. März

Adler Apotheke am Campus

Christian-Schäfer-Straße 10, 53881 Euskirchen, 02255/1209

Sonntag, 8. März

Südstadt-Apotheke am Marienhospital

Gottfried-Disse-Straße 48, 53879 Euskirchen, 02251/1293880

Montag, 9. März

Post-Apotheke

Oststraße 1-5, 53879 Euskirchen, 02251/779660

Dienstag, 10. März

Adler-Apotheke

Münsterstraße 17, 53909 Zülpich, 02252/2348

Mittwoch, 11. März

Lambertus Apotheke Michael und Verena Lülldorff OHG

Euskirchener Straße 38, 53947 Nettersheim, 02440/9599880

Donnerstag, 12. März

Kolping-Apotheke

Kolpingstraße 3, 53894 Mechernich, 02443/2454

Freitag, 13. März

Burg-Apotheke im REWE Markt

Kölner Straße 133, 53894 Mechernich, 02443/911919

Samstag, 14. März

Apotheke im Ärztehaus

Keramikerstraße 61, 53359 Rheinbach, 02226/2005

Sonntag, 15. März

Linden-Apotheke

Zum Markt 1, 53894 Mechernich, 02443/4220

Jeweils ab 9 Uhr bis 9 Uhr Folgetag. Alle Angaben ohne Gewähr

Tierarzt-Notdienste im Kreis Euskirchen

Samstag, 7. März

Tierarztpraxis Karatac

Euskirchen, 02251/80200

Sonntag, 8. März

Tierarztpraxis Dr. Hülsmann/ Dr. Inland

Kommern, 02443/6638

Samstag, 14. März

Tierarztpraxis Istemi

Euskirchen, 02251/7772727

www.tieraerzte-kreis-euskirchen.de/alle-notdienste

POÉTES® Kanaltechnik

www.poeteskanaltechnik.eu

- Rohrreinigung
- Kanal TV-Untersuchung
- Dichtheitsprüfung
- Kanalsanierung mit Inlinertechnik

Euskirchen 0 22 51 - 51 067

Mechernich 0 24 43 - 904 95 95

Notdienst: 0700 - 4706 4706 (Ortsstarif)

BEREITSCHAFTSDIENSTE / NOTFALLNUMMERN

Notdienst

Der ambulante ärztliche Notfalldienst NRW ist unter Tel.-Nr.: 116 117 (bundesweit, kostenfrei) zu den folgenden Zeiten zu erreichen: Mo, Di, Do von 19 bis zum Folgetag 7.30 Uhr; Mi, Fr von 13 Uhr bis zum Folgetag 7.30 Uhr; Sa, So und Feiertage von 7.30 Uhr bis zum Folgetag 7.30 Uhr.

Öffnungszeiten der Notfalldienstpraxen

in den Krankenhäusern Euskirchen und Mechernich: Sa, So und an den Feiertagen von 7.30 bis 22 Uhr und Mi von 14 bis 22 Uhr. In lebensbedrohlichen Fällen rufen Sie: 112!

Zahnärztlicher Notfalldienst

Der zahnärztliche Notfalldienst ist über die Tel.-Nr.: 01805-986700 (18 Ct/min) zu erreichen.

Apotheken-Notdienst-Hotline

Die Apotheker Nordrhein sind über eine eigene Notdienst-Hotline erreichbar. Unter der Tel.-Nr.: 0800-0022833, vom Handy 22833 kann man die nächstgelegene dienstbereite Apotheke erfragen. Auf Wunsch wird man auch sofort mit der Notdienst-Apotheke verbunden.

Seelsorgerische Notfallnummern der Kirchen

Kath. Kirche: Notfall-Handy 0171-8752562
Ev. Kirche: Gemeindebüro 02253-6146

Stromversorgung für das gesamte Stadtgebiet

e-regio Tel.: 08007087878

Straßenbeleuchtung Westenergie:

Tel.-Nr.: 0800-4112244
Stromnetz der e-regio für die Orte Bergrath, Gilsdorf, Hohn, Kolvenbach, Nöthen, Witscheiderhof
Tel.-Nr.: 02251-708 78787

Gasversorgung

Entstördienstnummer
Tel.-Nr.: 08003223222

Bereitschaftsdienst der Stadtwerke Bad Münstereifel nach Dienstschluss:

Betriebszweige Wasser/Abwasser:
Tel.-Nr.: 02253-505 197

MiKE (Mobil im Kreis Euskirchen) „Die flexible Ergänzung zum Bus“

Tel.-Nr.: 02241-99 45 45 45

Ausgaben Lebensmittel der Tafel e.V. –

Bad Münstereifel-Iversheim, Mühlengasse 10
Mittwochs 12.30 - 14.30 Uhr
Tel.-Nr.: 01525-4097220

Selbsthilfegruppen

und deren turnusmäßige Treffen finden sie auf der Homepage der Stadt Bad Münstereifel unter: www.bad-muenstereifel.de
- Leben in Bad Münstereifel
- Familien & Soziales

- Soziales
- Selbsthilfegruppen

Schiedspersonen und Schiedsbezirke

finden sie auf der Homepage der Stadt Bad Münstereifel unter: www.bad-muenstereifel.de
- Rathaus & Service
- Rathaus & Bürgerinformation
- Schiedspersonen

Bereitschaftsdienste

Tierärzte Nachzulesen unter: www.tieraerzte-kreis-euskirchen.de/notdienst

Netzwerk Psychosoziale Hilfe

Mo-So, auch an allen Feiertagen, von 10-17 Uhr erreichbar
Im Goldenen Tal 10
53902 Bad Münstereifel
Tel.-Nr.: 0157-5039 8237



Der historische Münstereifeler Stadtwald um 1823 - Alte Wege und Grenzen in der Umgebung von Rodert

Die Dorfgemeinschaft Rodert e. V. lädt zu einem Vortrag ein

Katasterkarten aus dem frühen 19. Jahrhundert zeigen parzellenscharf die gewachsenen alten Grenzen des Münstereifeler Stadtwaldes. Die Lage vieler Grenzsteine konnte sogar mithilfe eines Grenzprotokolls von 1720 samt einer dazugehörigen Karte aus dem Stadtarchiv ermittelt werden.

So ist es Norbert Liebing gelungen, die alten Grenzen an vielen Stellen im Gelände zu kartieren und in Fotos zu dokumentieren. Dabei ist verblüffend sichtbar geworden, mit welcher Genauigkeit die frühen Landvermesser gearbeitet haben, in einer Zeit ohne Laser- und Satellitenunterstützung. Weiterhin offenbaren die alten Karten, welche Wege bis zum Bau unserer heutigen Landstraßen vor etwa 150 Jahren als Verbindung

von Münstereifel nach Rodert und weiter zur Ahr dienten. Die alten Trassen werden teilweise heute noch von Wanderern und Autofahrern genutzt. Viele aber sind nur noch als Hohlwege im Gelände erkennbar.

In dem PowerPoint-Vortrag zeigt Norbert Liebing, ehrenamtlicher Mitarbeiter in der LVR-Bodendenkmalpflege, mit vielen alten und neuen Aufnahmen die wiederentdeckten historischen Besonderheiten und ermuntert die Zuhörerinnen und Zuhörer, bei ihren Spaziergängen und Wanderungen nach diesen Details Ausschau zu halten. Freitag, 20. März, Beginn: 19:30 Uhr, Dorfsaal „Alte Schule“ Waldstraße 20, 53902 Bad Münstereifel-Rodert, Eintritt frei

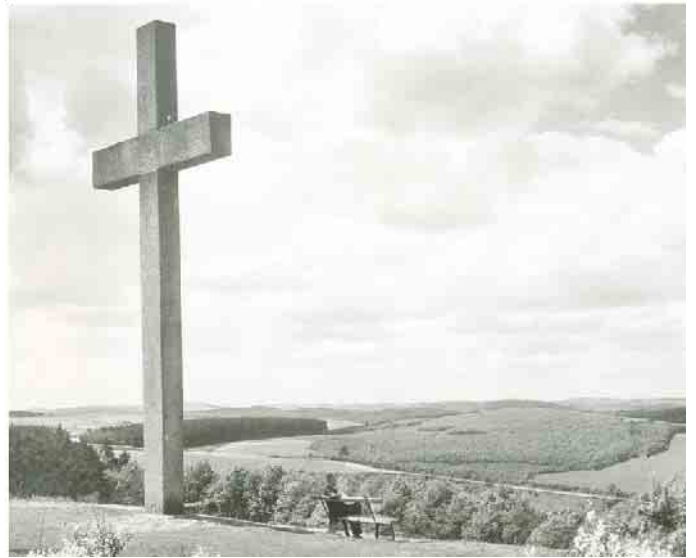

Aufnahme alten Postkarte mit dem Kreuz auf dem Roderter Radberg von vor 1939



Der Sachverständige
Ihres Vertrauens

Gutachten bei:

- Scheidung - Pflegschaft
- Kauf und Verkauf
- Erbschaft - Schenkung
- Vermögensübertragung
- Finanzamt uvm.

**SACHVERSTÄNDIGENBÜRO
WEIERMANN GmbH**

Bergstr. 2
53894 Mechernich
www.buero-weiermann.de